



17/01/23

תאריך הפקה:

שם דייר: בניין C - ק.07 יח' 19 - עינב משה ובן שמחון מעין - בוטיק
שם אתר: מרכז עזריאלי חולון

30/11/22

תאריך קריאה נוכחית:

01/11/22

תאריך קריאה קודמת:

לקוח/ה נכבד/ה, אנו מתכבדים להגיש את חישוב צריכת החשמל לתקופה 01/11/22 - 30/11/22:

בניין C - ק.07 יח' 19 - עינב משה ובן שמחון מעין - בוטיק - 12 - 18029714(0x0)

סוג תעריף	סוג צריכה	קריאה קודמת	קריאה נוכחית	סה"כ צריכה בקוט"ש	מחיר לקוט"ש בא"ג	סה"כ לתשלום
פרטי חשבון עבור תאריכים:						
777	פסגה	01/11/22	30/11/22	242.25	49.77	120.57 ₪
778	גבע	424.65	459.05	34.40	41.06	14.12 ₪
779	שפל	1,299.10	1,352.55	53.45	33.83	18.08 ₪

סה"כ לדייר:

פסגה	גבע	שפל	סה"כ	שיא ביקוש
242.25	34.40	53.45	330.10	2.34
120.57 ₪	14.12 ₪	18.08 ₪	152.77 ₪	

סה"כ צריכה

סה"כ לתשלום

214.45 ₪	תשלום קבוע	
0.00 ₪	תשלום עבור גודל חיבור בKVA (0x0)	
367.22 ₪	סה"כ לתשלום	לא כולל מע"מ

התפלגות חיוב בש"ח לפי תעו"ז

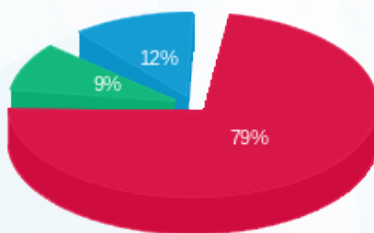

■ פסגה (120.57 ₪)
■ גבע (14.12 ₪)
■ שפל (18.08 ₪)

הסטוריית צריכה בקוט"ש

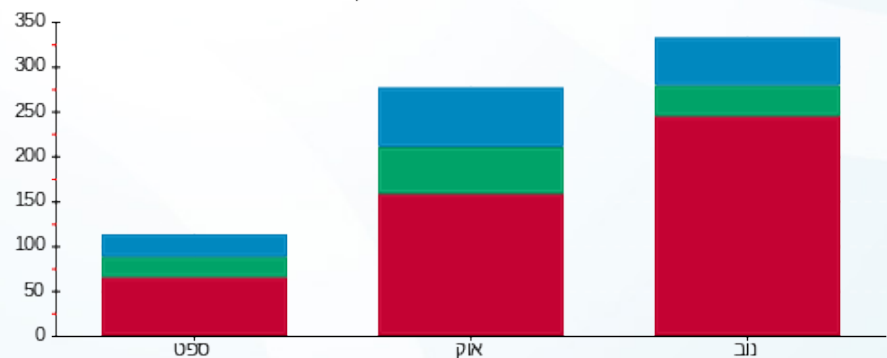

■ פסגה ■ גבע ■ שפל

