

18/01/23 תאריך הפקה:  
 15/01/23 תאריך קריאה נוכחי:  
 15/12/22 תאריך קריאה קודמת:

שם דייר: עדיקא אמנון-תכשיטי יהדות  
 שם אתר: בית כינרת תל אביב

לקוח/ה נכבד/ה, אנו מתכבדים להגיש את חישוב צריכת החשמל לתקופה 15/01/23 - 15/12/22:

עדיקא אמנון-תכשיטי יהדות - 4 - 00022800(3x40)

סוג תעריף	סוג צריכה	קריאה קודמת	קריאה נוכחית	סה"כ צריכה בקוט"ש	מחיר לקוט"ש בא"ג	סה"כ לתשלום
פרטי חשבון עבור תאריכים:						
777	פסגה	15/12/22	31/12/22	34.81	103.20	35.93 ₪
778	גבע	6,050.97	6,053.64	2.66	62.21	1.66 ₪
779	שפל	10,233.41	10,327.45	94.04	37.88	35.62 ₪
פרטי חשבון עבור תאריכים:						
777	פסגה	01/01/23	15/01/23	33.75	91.26	30.80 ₪
778	גבע	6,053.64	6,056.13	2.49	48.99	1.22 ₪
779	שפל	10,327.45	10,431.75	104.30	39.28	40.97 ₪

סה"כ לדייר:

פסגה	גבע	שפל	סה"כ	שיא ביקוש
68.56	5.15	198.34	272.05	8.46
₪ 66.73	₪ 2.88	₪ 76.59	₪ 146.19	

סה"כ צריכה  
 סה"כ לתשלום

37.91 ₪	תשלום קבוע	
7.93 ₪	תשלום עבור גודל חיבור בKVA (3x40)	
192.04 ₪	סה"כ לתשלום	לא כולל מע"מ

התפלגות חיוב בש"ח לפי תעו"ז

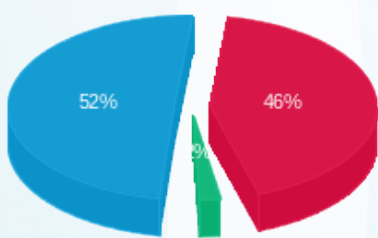

פסגה (66.73 ₪)  
 גבע (2.88 ₪)  
 שפל (76.59 ₪)

הסטוריית צריכה בקוט"ש

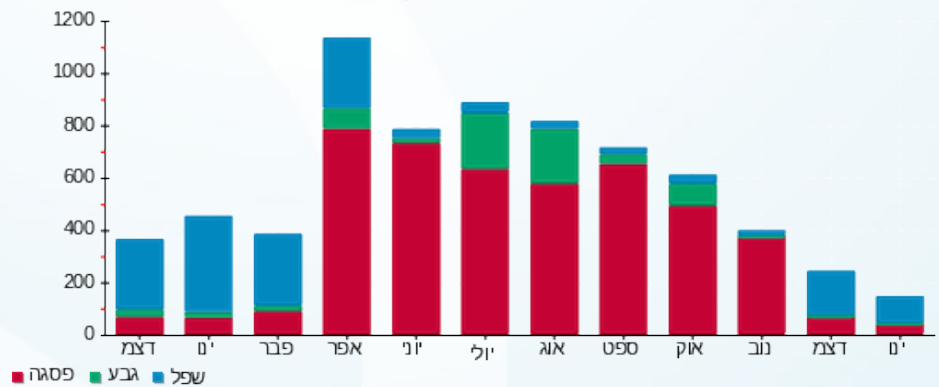



18/01/23 תאריך הפקה:  
 15/01/23 תאריך קריאה נוכחית:  
 15/12/22 תאריך קריאה קודמת:

שם דייר: ענת גל און  
 שם אתר: בית כינרת תל אביב

לקוח/ה נכבד/ה, אנו מתכבדים להגיש את חישוב צריכת החשמל לתקופה 15/01/23 - 15/12/22:

ענת גל און - 3 - 00022800(3x50)

סוג תעריף	סוג צריכה	קריאה קודמת	קריאה נוכחית	סה"כ צריכה בקוט"ש	מחיר לקוט"ש בא"ג	סה"כ לתשלום
פרטי חשבון עבור תאריכים:						
777	פסגה	15/12/22	31/12/22	113,639.97	103.20	87.97 ₪
778	גבע	41,957.25	41,971.24	13.99	62.21	8.70 ₪
779	שפל	57,607.88	57,746.74	138.86	37.88	52.60 ₪
פרטי חשבון עבור תאריכים:						
777	פסגה	01/01/23	15/01/23	113,639.97	91.26	107.31 ₪
778	גבע	41,971.24	41,979.05	7.81	48.99	3.83 ₪
779	שפל	57,746.74	57,886.87	140.13	39.28	55.04 ₪

סה"כ לדייר:

פסגה	גבע	שפל	סה"כ	שיא ביקוש
202.83	21.81	278.99	503.63	12.22
195.28 ₪	12.53 ₪	107.64 ₪	315.46 ₪	

סה"כ צריכה  
 סה"כ לתשלום

37.91 ₪	תשלום קבוע	
9.92 ₪	תשלום עבור גודל חיבור בKVA (3x50)	
363.28 ₪	סה"כ לתשלום	לא כולל מע"מ

התפלגות חיוב בש"ח לפי תעו"ז

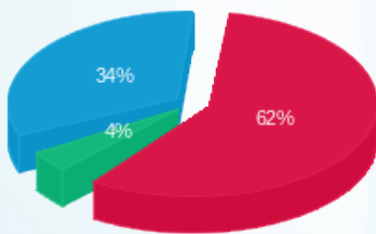

פסגה (195.28 ₪) 62%  
 גבע (12.53 ₪) 4%  
 שפל (107.64 ₪) 34%

הסטוריית צריכה בקוט"ש

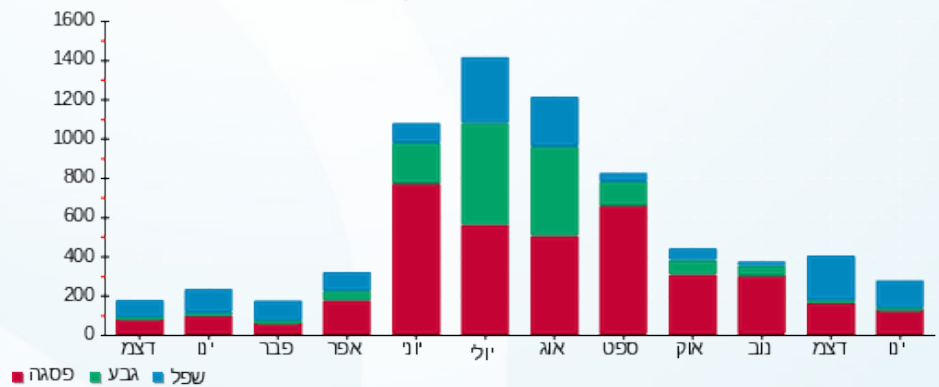

18/01/23 תאריך הפקה:  
 15/01/23 תאריך קריאה נוכחי:  
 15/12/22 תאריך קריאה קודמת:

שם דייר: פולטון (מרתף)  
 שם אתר: בית כינרת תל אביב

לקוח/ה נכבד/ה, אנו מתכבדים להגיש את חישוב צריכת החשמל לתקופה 15/01/23 - 15/12/22:

פולטון (מרתף) - 5 - 00022800 (3x32)

סוג תעריף	סוג צריכה	קריאה קודמת	קריאה נוכחית	סה"כ צריכה בקוט"ש	מחיר לקוט"ש בא"ג	סה"כ לתשלום
פרטי חשבון עבור תאריכים:						
777	פסגה	15/12/22	31/12/22	10,293.45	103.20	39.11 ₪
778	גבע	2,914.20	2,929.35	15.15	62.21	9.42 ₪
779	שפל	7,229.04	7,367.76	138.72	37.88	52.55 ₪
פרטי חשבון עבור תאריכים:						
777	פסגה	10,293.45	10,335.55	42.10	91.26	38.42 ₪
778	גבע	2,929.35	2,941.39	12.04	48.99	5.90 ₪
779	שפל	7,367.76	7,484.60	116.84	39.28	45.90 ₪

סה"כ לדייר:

פסגה	גבע	שפל	סה"כ	שיא ביקוש
79.99	27.19	255.56	362.74	3.14
₪ 77.52	₪ 15.32	₪ 98.44	₪ 191.29	

סה"כ צריכה  
 סה"כ לתשלום

37.91 ₪	תשלום קבוע	
6.35 ₪	תשלום עבור גודל חיבור בKVA (3x32)	
235.54 ₪	סה"כ לתשלום	לא כולל מע"מ

התפלגות חיוב בש"ח לפי תעו"ז

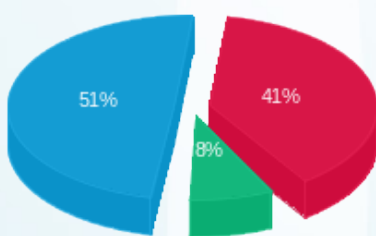

פסגה (77.52 ₪) ■  
 גבע (15.32 ₪) ■  
 שפל (98.44 ₪) ■

הסטוריית צריכה בקוט"ש

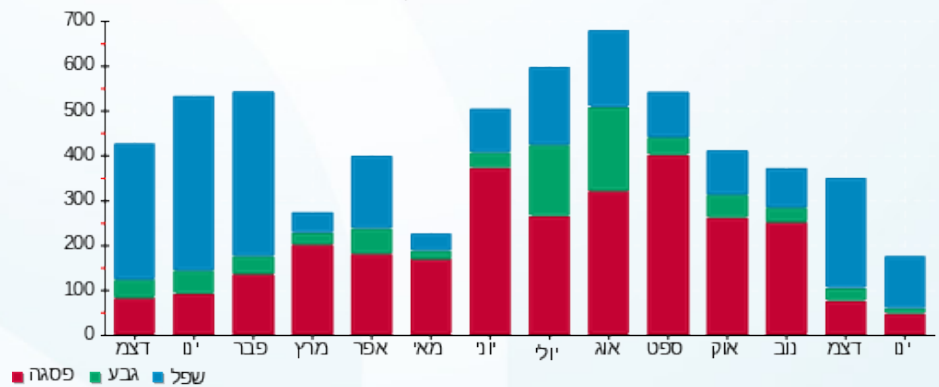

18/01/23 תאריך הפקה:  
 15/01/23 תאריך קריאה נוכחית:  
 15/12/22 תאריך קריאה קודמת:

שם דייר: פ.אייץ.איי נטוורקס (P.H.I)  
 שם אתר: בית כינרת תל אביב

**לקוח/ה נכבד/ה, אנו מתכבדים להגיש את חישוב צריכת החשמל לתקופה 15/01/23 - 15/12/22:**

פ.אייץ.איי נטוורקס (6 - 00022800) (3x40) - P.H.I

סוג תעריף	סוג צריכה	קריאה קודמת	קריאה נוכחית	סה"כ צריכה בקוט"ש	מחיר לקוט"ש בא"ג	סה"כ לתשלום
פרטי חשבון עבור תאריכים:						
		15/12/22	31/12/22			
777	פסגה	75,388.90	75,793.37	404.47	103.20	417.41 ₪
778	גבע	42,155.25	42,362.14	206.89	62.21	128.70 ₪
779	שפל	118,418.22	119,964.33	1,546.11	37.88	585.67 ₪
פרטי חשבון עבור תאריכים:						
		01/01/23	15/01/23			
777	פסגה	75,793.37	76,179.33	385.96	91.26	352.23 ₪
778	גבע	42,362.14	42,538.40	176.26	48.99	86.35 ₪
779	שפל	119,964.33	121,282.30	1,317.97	39.28	517.70 ₪

סה"כ לדייר:

שיא ביקוש	סה"כ	שפל	גבע	פסגה
15.18	4,037.66	2,864.08	383.15	790.43
	2,088.06 ₪	1,103.36 ₪	215.06 ₪	769.64 ₪

סה"כ צריכה  
 סה"כ לתשלום

37.91 ₪	<b>תשלום קבוע</b>	
7.93 ₪	<b>תשלום עבור גודל חיבור בKVA (3x40)</b>	
2,133.91 ₪	<b>סה"כ לתשלום</b>	<b>לא כולל מע"מ</b>

התפלגות חיוב בש"ח לפי תעו"ז

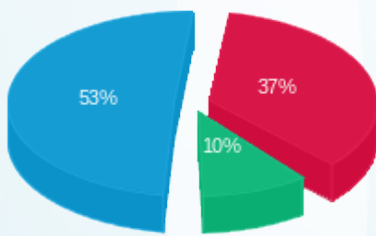

פסגה (769.64 ₪)  
 גבע (215.06 ₪)  
 שפל (1,103.36 ₪)

הסטוריית צריכה בקוט"ש

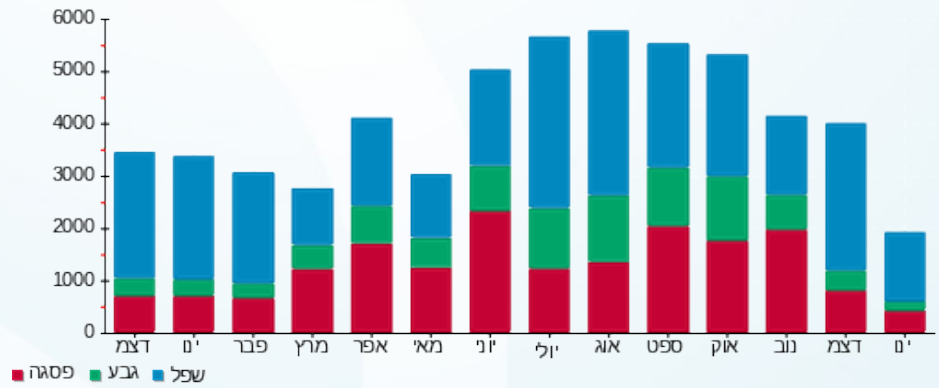



18/01/23

תאריך הפקה:

שם דייר: פסוריאזיס

15/01/23

תאריך קריאה נוכחית:

שם אתר: בית כינרת תל אביב

15/12/22

תאריך קריאה קודמת:

לקוח/ה נכבד/ה, אנו מתכבדים להגיש את חישוב צריכת החשמל לתקופה 15/01/23 - 15/12/22:

פסוריאזיס - 1 - 00022800(3x25)

סה"כ לתשלום	מחיר לקוט"ש בא"ג	סה"כ צריכה בקוט"ש	קריאה נוכחית	קריאה קודמת	סוג צריכה	סוג תעריף
			31/12/22	15/12/22	פרטי חשבון עבור תאריכים:	
22.37 ₪	103.20	21.67	6,255.74	6,234.07	פסגה	777
4.52 ₪	62.21	7.27	2,139.42	2,132.15	גבע	778
39.27 ₪	37.88	103.68	5,839.13	5,735.45	שפל	779
			15/01/23	01/01/23	פרטי חשבון עבור תאריכים:	
21.08 ₪	91.26	23.09	6,278.84	6,255.74	פסגה	777
3.22 ₪	48.99	6.57	2,145.98	2,139.42	גבע	778
34.00 ₪	39.28	86.56	5,925.69	5,839.13	שפל	779

סה"כ לדייר:

שיא ביקוש	סה"כ	שפל	גבע	פסגה
4.96	248.84	190.24	13.83	44.77
	124.46 ₪	73.28 ₪	7.74 ₪	43.44 ₪

סה"כ צריכה  
סה"כ לתשלום

37.91 ₪	<b>תשלום קבוע</b>	
4.96 ₪	<b>תשלום עבור גודל חיבור בKVA (3x25)</b>	
167.32 ₪	<b>סה"כ לתשלום</b>	<b>לא כולל מע"מ</b>

התפלגות חיוב בש"ח לפי תעו"ז

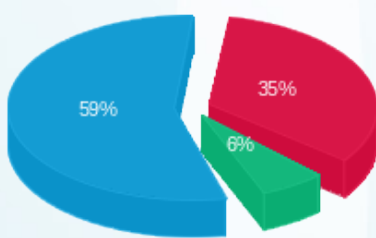

פסגה (43.44 ₪) ■  
גבע (7.74 ₪) ■  
שפל (73.28 ₪) ■

הסטוריית צריכה בקוט"ש

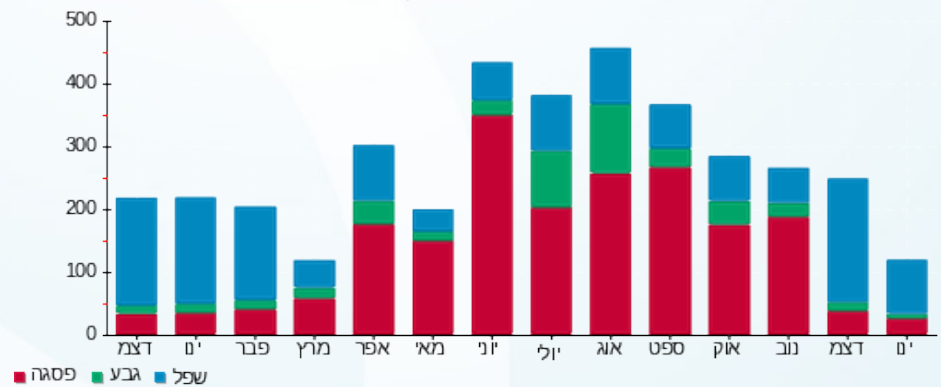

18/01/23 תאריך הפקה:  
 15/01/23 תאריך קריאה נוכחי:  
 15/12/22 תאריך קריאה קודמת:

שם דייר: פרובוק החזקות בע"מ  
 שם אתר: בית כינרת תל אביב

לקוח/ה נכבד/ה, אנו מתכבדים להגיש את חישוב צריכת החשמל לתקופה 15/01/23 - 15/12/22:

פרובוק החזקות בע"מ - 2 - 00022800 (3x50)

סוג תעריף	סוג צריכה	קריאה קודמת	קריאה נוכחית	סה"כ צריכה בקוט"ש	מחיר לקוט"ש בא"ג	סה"כ לתשלום
פרטי חשבון עבור תאריכים:						
		15/12/22	31/12/22			
777	פסגה	90,361.81	90,418.73	56.92	103.20	58.75 ₪
778	גבע	26,793.47	26,814.17	20.69	62.21	12.87 ₪
779	שפל	44,305.72	44,441.24	135.52	37.88	51.34 ₪
פרטי חשבון עבור תאריכים:						
		01/01/23	15/01/23			
777	פסגה	90,418.73	90,547.48	128.74	91.26	117.49 ₪
778	גבע	26,814.17	26,835.17	21.00	48.99	10.29 ₪
779	שפל	44,441.24	44,584.92	143.68	39.28	56.44 ₪

סה"כ לדייר:

פסגה	גבע	שפל	סה"כ	שיא ביקוש
185.67	41.69	279.21	506.57	9.37
₪ 176.24	₪ 23.16	₪ 107.78	₪ 307.17	

סה"כ צריכה  
 סה"כ לתשלום

37.91 ₪	תשלום קבוע	
9.92 ₪	תשלום עבור גודל חיבור בKVA (3x50)	
355.00 ₪	סה"כ לתשלום	לא כולל מע"מ

התפלגות חיוב בש"ח לפי תעו"ז

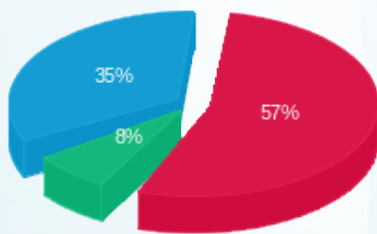

פסגה (₪ 176.24)  
 גבע (₪ 23.16)  
 שפל (₪ 107.78)

הסטוריית צריכה בקוט"ש

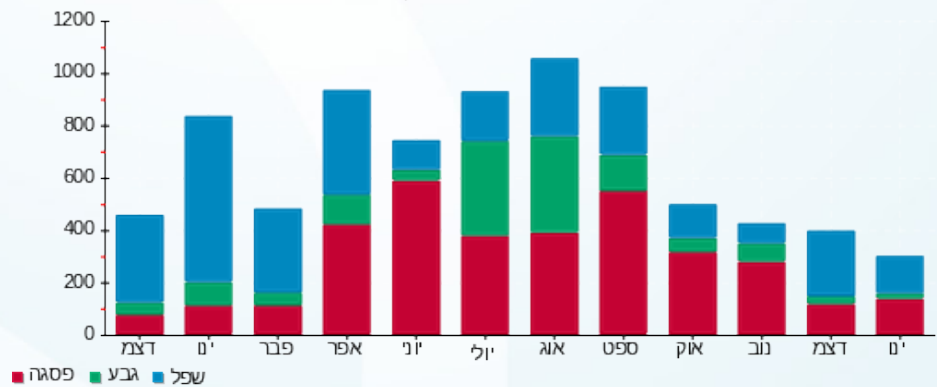



18/01/23 תאריך הפקה:  
 15/01/23 תאריך קריאה נוכחית:  
 15/12/22 תאריך קריאה קודמת:

שם דייר: ראשי  
 שם אתר: בית כינרת תל אביב

לקוח/ה נכבד/ה, אנו מתכבדים להגיש את חישוב צריכת החשמל לתקופה 15/01/23 - 15/12/22:

ראשי - 7 - (3x125)00022800

סוג תעריף	סוג צריכה	קריאה קודמת	קריאה נוכחית	סה"כ צריכה בקוט"ש	מחיר לקוט"ש בא"ג	סה"כ לתשלום
פרטי חשבון עבור תאריכים:						
		15/12/22	31/12/22			
777	פסגה	1,184,064.36	1,185,877.43	1,813.07	103.20	1,871.09 ₪
778	גבע	604,190.18	605,112.02	921.85	62.21	573.48 ₪
779	שפל	1,681,153.95	1,688,223.89	7,069.95	37.88	2,678.10 ₪
פרטי חשבון עבור תאריכים:						
		01/01/23	15/01/23			
777	פסגה	1,185,877.43	1,187,737.65	1,860.22	91.26	1,697.64 ₪
778	גבע	605,112.02	605,878.73	766.71	48.99	375.61 ₪
779	שפל	1,688,223.89	1,694,331.19	6,107.30	39.28	2,398.95 ₪

סה"כ לדייר:

שיא ביקוש	סה"כ	שפל	גבע	פסגה
67.18	18,539.09	13,177.25	1,688.55	3,673.29
	9,594.86 ₪	5,077.04 ₪	949.09 ₪	3,568.73 ₪

סה"כ צריכה  
 סה"כ לתשלום

0.00 ₪	תשלום קבוע	
24.79 ₪	תשלום עבור גודל חיבור ב KVA (3x125)	
9,619.65 ₪	סה"כ לתשלום	לא כולל מע"מ

התפלגות חיוב בש"ח לפי תעו"ז

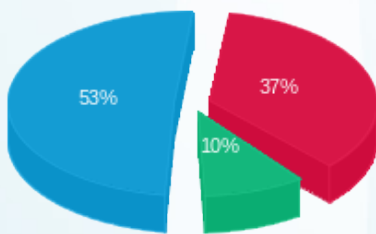

פסגה (3,568.73 ₪)  
 גבע (949.09 ₪)  
 שפל (5,077.04 ₪)

הסטוריית צריכה בקוט"ש

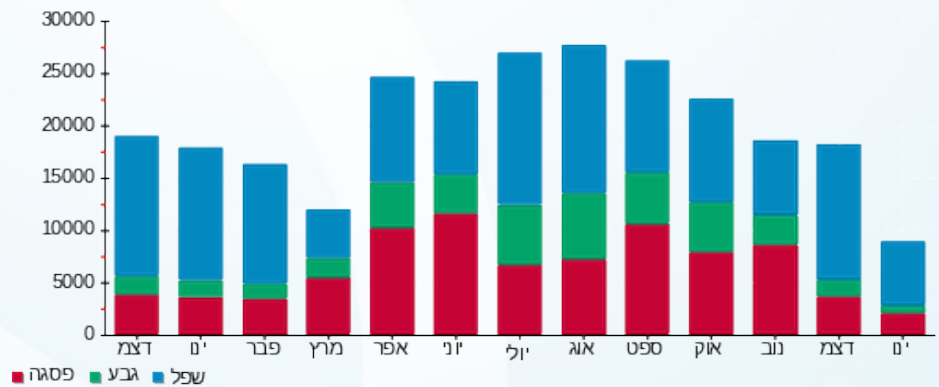



18/01/23 תאריך הפקה:  
 15/01/23 תאריך קריאה נוכחית:  
 15/12/22 תאריך קריאה קודמת:

שם דייר: רד אביב בע"מ  
 שם אתר: בית כינרת תל אביב

לקוח/ה נכבד/ה, אנו מתכבדים להגיש את חישוב צריכת החשמל לתקופה 15/01/23 - 15/12/22:

רד אביב בע"מ - 8 - 00022800(3x100)

סוג תעריף	סוג צריכה	קריאה קודמת	קריאה נוכחית	סה"כ צריכה בקוט"ש	מחיר לקוט"ש בא"ג	סה"כ לתשלום
פרטי חשבון עבור תאריכים:						
		15/12/22	31/12/22			
777	פסגה	755,911.65	757,079.65	1,168.00	103.20	1,205.38 ₪
778	גבע	448,957.16	449,601.96	644.80	62.21	401.13 ₪
779	שפל	324,302.75	329,039.92	4,737.16	37.88	1,794.44 ₪
פרטי חשבון עבור תאריכים:						
		01/01/23	15/01/23			
777	פסגה	757,079.65	758,156.71	1,077.06	91.26	982.92 ₪
778	גבע	449,601.96	450,083.90	481.94	48.99	236.10 ₪
779	שפל	329,039.92	332,964.19	3,924.27	39.28	1,541.45 ₪

סה"כ לדייר:

שיא ביקוש	סה"כ	שפל	גבע	פסגה
42.12	12,033.25	8,661.44	1,126.74	2,245.06
	₪ 6,161.43	₪ 3,335.89	₪ 637.23	₪ 2,188.30

סה"כ צריכה  
 סה"כ לתשלום

37.91 ₪	תשלום קבוע	
19.83 ₪	תשלום עבור גודל חיבור בKVA (3x100)	
6,219.17 ₪	סה"כ לתשלום	לא כולל מע"מ

התפלגות חיוב בש"ח לפי תעו"ז

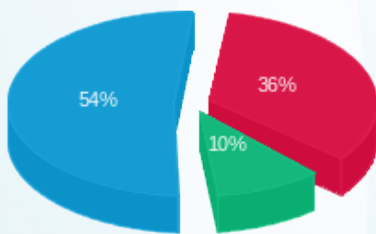

פסגה (₪ 2,188.30)  
 גבע (₪ 637.23)  
 שפל (₪ 3,335.89)

הסטוריית צריכה בקוט"ש

