



23/01/23

תאריך הפקה:

שם דייר: קומה 05 ד"ר דינרשטיין דוד

31/12/22

תאריך קריאה נוכחית:

שם אתר: קניון הנגב מגדל משרדים

01/12/22

תאריך קריאה קודמת:

לקוח/ה נכבד/ה, אנו מתכבדים להגיש את חישוב צריכת החשמל לתקופה 01/12/22 - 31/12/22:

קומה 05 ד"ר דינרשטיין דוד - 7 - 00024399 (3x25)

סוג תעריף	סוג צריכה	קריאה קודמת	קריאה נוכחית	סה"כ צריכה בקוט"ש	מחיר לקוט"ש בא"ג	סה"כ לתשלום
פרטי חשבון עבור תאריכים:						
777	פסגה	01/12/22	31/12/22	37.12	103.20	38.30 ₪
778	גבע	18,349.23	18,359.80	10.57	62.21	6.58 ₪
779	שפל	24,716.00	24,894.77	178.78	37.88	67.72 ₪

ציבורי + מיזוג אוויר

הערה	סה"כ לתשלום
ציבורי + מיזוג אוויר	1,211.00 ₪

סה"כ לדייר:

פסגה	גבע	שפל	סה"כ	שיא ביקוש
37.12	10.57	178.78	226.47	2.74
38.30 ₪	6.58 ₪	67.72 ₪	1,323.60 ₪	

סה"כ צריכה
סה"כ לתשלום

214.45 ₪	תשלום קבוע	
4.66 ₪	תשלום עבור גודל חיבור בKVA (3x25)	
1,542.71 ₪	סה"כ לתשלום	לא כולל מע"מ

התפלגות חיוב בש"ח לפי תעו"ז

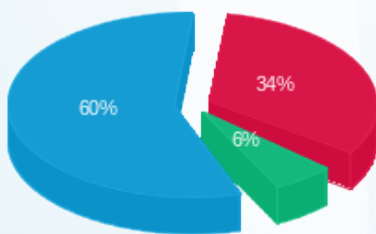

פסגה (38.30 ₪)
גבע (6.58 ₪)
שפל (67.72 ₪)

הסטוריית צריכה בקוט"ש

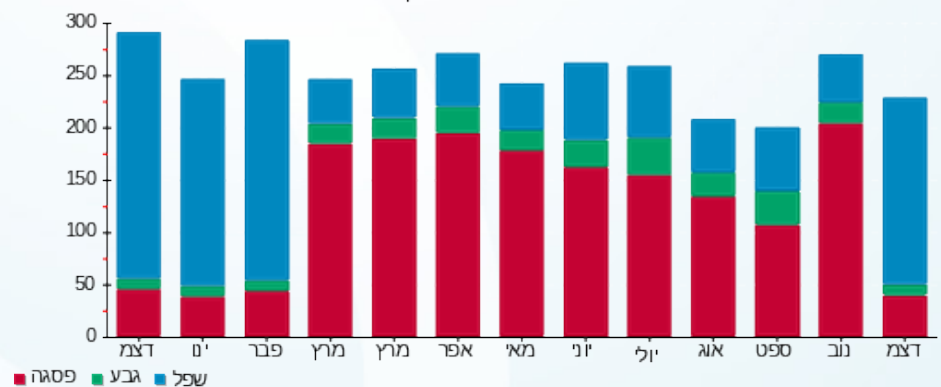

פסגה גבע שפל

