



24/01/23

תאריך הפקה:

שם דייר: *אבני הרצוג שועלי ושרון את גורוביץ ניהול בע"מ
שם אתר: חלונות פל ים

19/01/23

תאריך קריאה נוכחית:

22/12/22

תאריך קריאה קודמת:

לקוח/ה נכבד/ה, אנו מתכבדים להגיש את חישוב צריכת החשמל לתקופה 19/01/23 - 22/12/22:

אבני הרצוג שועלי ושרון את גורוביץ ניהול בע"מ - 4 - 00012836(3x63)

| סוג תעריף | סוג צריכה | קריאה קודמת | קריאה נוכחית | סה"כ צריכה בקוט"ש | מחיר לקוט"ש בא"ג | סה"כ לתשלום |
|--------------------------|-----------|-------------|--------------|-------------------|------------------|-------------|
| פרטי חשבון עבור תאריכים: | | | | | | |
| | | 22/12/22 | 31/12/22 | | | |
| 777 | פסגה | 205,310.21 | 205,443.18 | 132.97 | 103.20 | 137.23 ₪ |
| 778 | גבע | 98,228.10 | 98,248.41 | 20.32 | 62.21 | 12.64 ₪ |
| 779 | שפל | 110,449.05 | 110,747.84 | 298.79 | 37.88 | 113.18 ₪ |
| פרטי חשבון עבור תאריכים: | | | | | | |
| | | 01/01/23 | 19/01/23 | | | |
| 777 | פסגה | 205,443.18 | 205,765.55 | 322.37 | 91.26 | 294.20 ₪ |
| 778 | גבע | 98,248.41 | 98,293.83 | 45.42 | 48.99 | 22.25 ₪ |
| 779 | שפל | 110,747.84 | 111,482.75 | 734.90 | 39.28 | 288.67 ₪ |

אבני הרצוג שועלי ושרון את גורוביץ ניהול בע"מ - 5 - 00012836(0x0)

| סוג תעריף | סוג צריכה | קריאה קודמת | קריאה נוכחית | סה"כ צריכה בקוט"ש | מחיר לקוט"ש בא"ג | סה"כ לתשלום |
|--------------------------|-----------|-------------|--------------|-------------------|------------------|-------------|
| פרטי חשבון עבור תאריכים: | | | | | | |
| | | 22/12/22 | 31/12/22 | | | |
| 777 | פסגה | 199,290.96 | 199,397.08 | 106.12 | 103.20 | 109.51 ₪ |
| 778 | גבע | 91,202.33 | 91,214.27 | 11.95 | 62.21 | 7.43 ₪ |
| 779 | שפל | 79,899.90 | 80,192.24 | 292.34 | 37.88 | 110.74 ₪ |
| פרטי חשבון עבור תאריכים: | | | | | | |
| | | 01/01/23 | 19/01/23 | | | |
| 777 | פסגה | 199,397.08 | 199,646.34 | 249.26 | 91.26 | 227.47 ₪ |
| 778 | גבע | 91,214.27 | 91,241.58 | 27.31 | 48.99 | 13.38 ₪ |
| 779 | שפל | 80,192.24 | 80,917.48 | 725.24 | 39.28 | 284.88 ₪ |

אבני הרצוג שועלי ושרון את גורוביץ ניהול בע"מ - 6 - 00012836(0x0)

| סוג תעריף | סוג צריכה | קריאה קודמת | קריאה נוכחית | סה"כ צריכה בקוט"ש | מחיר לקוט"ש בא"ג | סה"כ לתשלום |
|--------------------------|-----------|-------------|--------------|-------------------|------------------|-------------|
| פרטי חשבון עבור תאריכים: | | | | | | |
| | | 22/12/22 | 31/12/22 | | | |
| 777 | פסגה | 213,732.35 | 213,871.68 | 139.33 | 103.20 | 143.79 ₪ |
| 778 | גבע | 93,249.80 | 93,257.20 | 7.40 | 62.21 | 4.60 ₪ |
| 779 | שפל | 87,350.29 | 87,597.37 | 247.08 | 37.88 | 93.59 ₪ |
| פרטי חשבון עבור תאריכים: | | | | | | |
| | | 01/01/23 | 19/01/23 | | | |





אבני הרצוג שועלי ושורון את גורוביץ ניהול בע"מ - 6 - 00012836(0x0)

| סוג תעריף | סוג צריכה | קריאה קודמת | קריאה נוכחית | סה"כ צריכה בקוט"ש | מחיר לקוט"ש בא"ג | סה"כ לתשלום |
|-----------|-----------|-------------|--------------|-------------------|------------------|-------------|
| 777 | פסגה | 213,871.68 | 214,196.54 | 324.86 | 91.26 | 296.47 ₪ |
| 778 | גבע | 93,257.20 | 93,281.32 | 24.12 | 48.99 | 11.82 ₪ |
| 779 | שפל | 87,597.37 | 88,245.24 | 647.87 | 39.28 | 254.48 ₪ |

סה"כ לדירה:

| פסגה | גבע | שפל | סה"כ | שיא ביקוש |
|------------|---------|------------|------------|-----------|
| 1,274.91 | 136.51 | 2,946.23 | 4,357.65 | 13.40 |
| 1,208.67 ₪ | 72.12 ₪ | 1,145.54 ₪ | 2,426.33 ₪ | |

סה"כ צריכה
סה"כ לתשלום

| | | |
|------------|---|---------------------|
| 214.45 ₪ | תשלום קבוע | |
| 11.46 ₪ | תשלום עבור גודל חיבור ב KVA (3x63) | |
| 2,652.24 ₪ | סה"כ לתשלום | לא כולל מע"מ |





24/01/23 תאריך הפקה:
 19/01/23 תאריך קריאה נוכחית:
 22/12/22 תאריך קריאה קודמת:

שם דייר: *אינטרפרוסס אשל קומה 03
 שם אתר: חלונות פל ים

לקוח/ה נכבד/ה, אנו מתכבדים להגיש את חישוב צריכת החשמל לתקופה 19/01/23 - 22/12/22:

אינטרפרוסס אשל קומה 03 - 4 - 16254187(0x0)

| סוג תעריף | סוג צריכה | קריאה קודמת | קריאה נוכחית | סה"כ צריכה בקוט"ש | מחיר לקוט"ש בא"ג | סה"כ לתשלום |
|--------------------------|-----------|-------------|--------------|-------------------|------------------|-------------|
| פרטי חשבון עבור תאריכים: | | | | | | |
| 777 | פסגה | 22/12/22 | 31/12/22 | 43.70 | 103.20 | 45.10 ₪ |
| 778 | גבע | 2,056.60 | 2,071.80 | 15.20 | 62.21 | 9.46 ₪ |
| 779 | שפל | 5,427.20 | 5,593.20 | 166.00 | 37.88 | 62.88 ₪ |
| פרטי חשבון עבור תאריכים: | | | | | | |
| 777 | פסגה | 01/01/23 | 19/01/23 | 89.40 | 91.26 | 81.59 ₪ |
| 778 | גבע | 2,071.80 | 2,097.90 | 26.10 | 48.99 | 12.79 ₪ |
| 779 | שפל | 5,593.20 | 5,909.30 | 316.10 | 39.28 | 124.16 ₪ |

בניין גופר - משני קומה 03 - 1 - 17312792(0x0)

| סוג תעריף | סוג צריכה | קריאה קודמת | קריאה נוכחית | סה"כ צריכה בקוט"ש | מחיר לקוט"ש בא"ג | סה"כ לתשלום |
|--------------------------|-----------|-------------|--------------|-------------------|------------------|-------------|
| פרטי חשבון עבור תאריכים: | | | | | | |
| 777 | פסגה | 22/12/22 | 31/12/22 | -5.00 | 103.20 | -5.16 ₪ |
| 778 | גבע | 795.50 | 797.80 | -2.30 | 62.21 | -1.43 ₪ |
| 779 | שפל | 2,225.70 | 2,245.90 | -20.20 | 37.88 | -7.65 ₪ |
| פרטי חשבון עבור תאריכים: | | | | | | |
| 777 | פסגה | 01/01/23 | 19/01/23 | -19.50 | 91.26 | -17.80 ₪ |
| 778 | גבע | 797.80 | 804.20 | -6.40 | 48.99 | -3.14 ₪ |
| 779 | שפל | 2,245.90 | 2,304.20 | -58.30 | 39.28 | -22.90 ₪ |

סה"כ לדייר:

| פסגה | גבע | שפל | סה"כ | שיא ביקוש |
|----------|---------|----------|----------|-----------|
| 108.60 | 32.60 | 403.60 | 544.80 | 7.47 |
| 103.73 ₪ | 17.68 ₪ | 156.49 ₪ | 277.90 ₪ | |

סה"כ צריכה
 סה"כ לתשלום

| | | |
|----------|----------------------------------|--------------|
| 38.53 ₪ | תשלום קבוע | |
| 0.00 ₪ | תשלום עבור גודל חיבור בKVA (0x0) | |
| 316.43 ₪ | סה"כ לתשלום | לא כולל מע"מ |





התפלגות חיוב בש"ח לפי תעו"ז

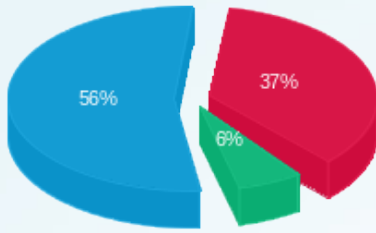

- פסגה (103.73 ש"ח)
- גבע (17.68 ש"ח)
- שפל (156.49 ש"ח)

הסטוריית צריכה בקוט"ש

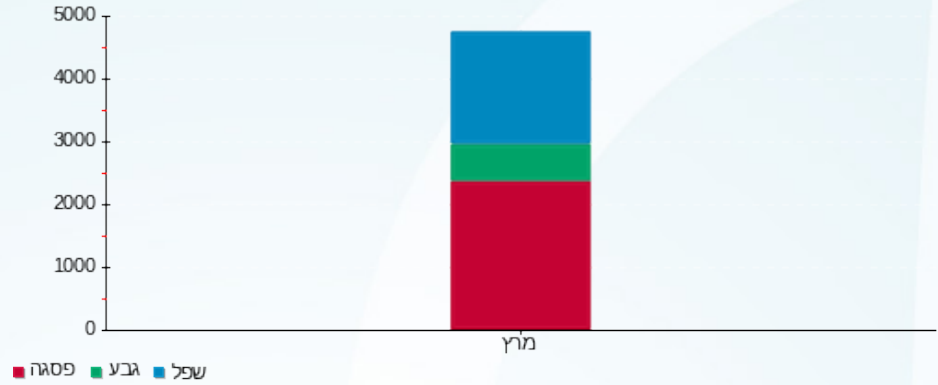



24/01/23 תאריך הפקה:
 19/01/23 תאריך קריאה נוכחית:
 22/12/22 תאריך קריאה קודמת:

שם דייר: *השטיח המעופף
 שם אתר: חלונות פל ים

לקוח/ה נכבד/ה, אנו מתכבדים להגיש את חישוב צריכת החשמל לתקופה 19/01/23 - 22/12/22:

השטיח המעופף - 13 - (3x30)00011840

| סוג תעריף | סוג צריכה | קריאה קודמת | קריאה נוכחית | סה"כ צריכה בקוט"ש | מחיר לקוט"ש בא"ג | סה"כ לתשלום |
|--------------------------|-----------|-------------|--------------|-------------------|------------------|-------------|
| פרטי חשבון עבור תאריכים: | | | | | | |
| | | 22/12/22 | 31/12/22 | | | |
| 777 | פסגה | 8,824.14 | 8,825.24 | 1.10 | 103.20 | 1.13 ₪ |
| 778 | גבע | 4,751.38 | 4,751.45 | 0.07 | 62.21 | 0.04 ₪ |
| 779 | שפל | 1,805.83 | 1,811.76 | 5.93 | 37.88 | 2.24 ₪ |
| פרטי חשבון עבור תאריכים: | | | | | | |
| | | 01/01/23 | 19/01/23 | | | |
| 777 | פסגה | 8,825.24 | 8,829.55 | 4.31 | 91.26 | 3.93 ₪ |
| 778 | גבע | 4,751.45 | 4,751.49 | 0.04 | 48.99 | 0.02 ₪ |
| 779 | שפל | 1,811.76 | 1,824.29 | 12.53 | 39.28 | 4.92 ₪ |

השטיח המעופף - 14 - (0x0)00011840

| סוג תעריף | סוג צריכה | קריאה קודמת | קריאה נוכחית | סה"כ צריכה בקוט"ש | מחיר לקוט"ש בא"ג | סה"כ לתשלום |
|--------------------------|-----------|-------------|--------------|-------------------|------------------|-------------|
| פרטי חשבון עבור תאריכים: | | | | | | |
| | | 22/12/22 | 31/12/22 | | | |
| 777 | פסגה | 68,314.43 | 68,352.11 | 37.68 | 103.20 | 38.88 ₪ |
| 778 | גבע | 50,621.09 | 50,641.83 | 20.74 | 62.21 | 12.90 ₪ |
| 779 | שפל | 101,492.53 | 101,655.00 | 162.47 | 37.88 | 61.54 ₪ |
| פרטי חשבון עבור תאריכים: | | | | | | |
| | | 01/01/23 | 19/01/23 | | | |
| 777 | פסגה | 68,352.11 | 68,456.37 | 104.26 | 91.26 | 95.15 ₪ |
| 778 | גבע | 50,641.83 | 50,688.07 | 46.24 | 48.99 | 22.65 ₪ |
| 779 | שפל | 101,655.00 | 102,024.74 | 369.74 | 39.28 | 145.24 ₪ |

השטיח המעופף - 15 - (0x0)00011840

| סוג תעריף | סוג צריכה | קריאה קודמת | קריאה נוכחית | סה"כ צריכה בקוט"ש | מחיר לקוט"ש בא"ג | סה"כ לתשלום |
|--------------------------|-----------|-------------|--------------|-------------------|------------------|-------------|
| פרטי חשבון עבור תאריכים: | | | | | | |
| | | 22/12/22 | 31/12/22 | | | |
| 777 | פסגה | 143,812.66 | 143,858.09 | 45.43 | 103.20 | 46.88 ₪ |
| 778 | גבע | 81,844.16 | 81,855.98 | 11.82 | 62.21 | 7.35 ₪ |
| 779 | שפל | 81,447.89 | 81,632.07 | 184.18 | 37.88 | 69.77 ₪ |
| פרטי חשבון עבור תאריכים: | | | | | | |
| | | 01/01/23 | 19/01/23 | | | |





השטח המעופף - 15 - 00011840(0x0)

| סוג תעריף | סוג צריכה | קריאה קודמת | קריאה נוכחית | סה"כ צריכה בקוט"ש | מחיר לקוט"ש בא"ג | סה"כ לתשלום |
|-----------|-----------|-------------|--------------|-------------------|------------------|-------------|
| 777 | פסגה | 143,858.09 | 143,972.10 | 114.01 | 91.26 | 104.04 ₪ |
| 778 | גבע | 81,855.98 | 81,875.32 | 19.34 | 48.99 | 9.48 ₪ |
| 779 | שפל | 81,632.07 | 82,050.19 | 418.12 | 39.28 | 164.24 ₪ |

סה"כ לדירה:

| פסגה | גבע | שפל | סה"כ | שיא ביקוש |
|----------|---------|----------|----------|-----------|
| 306.78 | 98.26 | 1,152.96 | 1,558.00 | 7.45 |
| 290.02 ₪ | 52.45 ₪ | 447.95 ₪ | 790.42 ₪ | |

סה"כ צריכה

סה"כ לתשלום

| | | |
|----------|---|---------------------|
| 38.53 ₪ | תשלום קבוע | |
| 5.46 ₪ | תשלום עבור גודל חיבור ב-KVA (3x30) | |
| 834.41 ₪ | סה"כ לתשלום | לא כולל מע"מ |





24/01/23

תאריך הפקה:

שם דייר: BDO אשל 1 קומה 4

19/01/23

תאריך קריאה נוכחי:

שם אתר: חלונות פל ים

22/12/22

תאריך קריאה קודמת:

לקוח/ה נכבד/ה, אנו מתכבדים להגיש את חישוב צריכת החשמל לתקופה 19/01/23 - 22/12/22:

BDO אשל 1 קומה 4 - 3 - 20065321 (3x160)

| סה"כ לתשלום | מחיר לקוט"ש בא"ג | סה"כ צריכה בקוט"ש | קריאה נוכחית | קריאה קודמת | סוג צריכה | סוג תעריף |
|-------------|------------------|-------------------|--------------|-------------|--------------------------|-----------|
| | | | 31/12/22 | 22/12/22 | פרטי חשבון עבור תאריכים: | |
| 299.49 ₪ | 103.20 | 290.20 | 24,783.80 | 24,493.60 | פסגה | 777 |
| 92.44 ₪ | 62.21 | 148.60 | 7,460.80 | 7,312.20 | גבע | 778 |
| 478.88 ₪ | 37.88 | 1,264.20 | 27,676.00 | 26,411.80 | שפל | 779 |
| | | | 19/01/23 | 01/01/23 | פרטי חשבון עבור תאריכים: | |
| 653.79 ₪ | 91.26 | 716.40 | 25,500.20 | 24,783.80 | פסגה | 777 |
| 120.42 ₪ | 48.99 | 245.80 | 7,706.60 | 7,460.80 | גבע | 778 |
| 923.55 ₪ | 39.28 | 2,351.20 | 30,027.20 | 27,676.00 | שפל | 779 |

סה"כ לדייר:

| שיא ביקוש | סה"כ | שפל | גבע | פסגה |
|-----------|------------|------------|----------|----------|
| 35.82 | 5,016.40 | 3,615.40 | 394.40 | 1,006.60 |
| | 2,568.56 ₪ | 1,402.43 ₪ | 212.86 ₪ | 953.27 ₪ |

סה"כ צריכה

סה"כ לתשלום

| | | |
|------------|---|---------------------|
| 38.53 ₪ | תשלום קבוע | |
| 29.10 ₪ | תשלום עבור גודל חיבור בKVA (3x160) | |
| 2,636.20 ₪ | סה"כ לתשלום | לא כולל מע"מ |

התפלגות חיוב בש"ח לפי תעו"ז

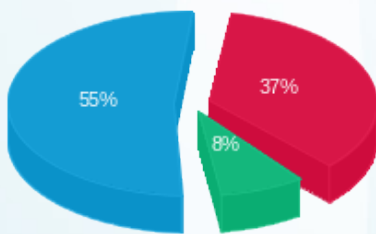

פסגה (953.27 ₪) ■
 גבע (212.86 ₪) ■
 שפל (1,402.43 ₪) ■

הסטוריית צריכה בקוט"ש

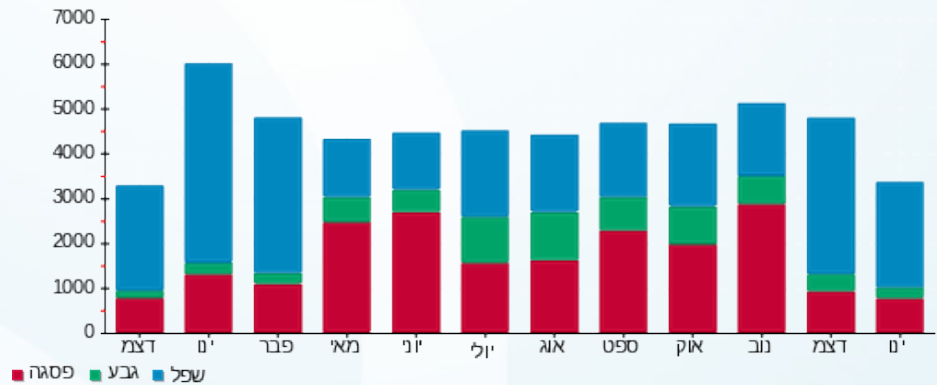



24/01/23 תאריך הפקה:
 19/01/23 תאריך קריאה נוכחית:
 22/12/22 תאריך קריאה קודמת:

שם דייר: ORS
 שם אתר: חלונות פל ים

לקוח/ה נכבד/ה, אנו מתכבדים להגיש את חישוב צריכת החשמל לתקופה 19/01/23 - 22/12/22:

ORS - (3x40)00017406 - 3

| סה"כ לתשלום | מחיר לקוט"ש בא"ג | סה"כ צריכה בקוט"ש | קריאה נוכחית | קריאה קודמת | סוג צריכה | סוג תעריף |
|-------------|------------------|-------------------|--------------|-------------|--------------------------|-----------|
| | | | 31/12/22 | 22/12/22 | פרטי חשבון עבור תאריכים: | |
| 0.00 ₪ | 103.20 | 0.00 | 160,826.59 | 160,826.59 | פסגה | 777 |
| 0.00 ₪ | 62.21 | 0.00 | 90,587.28 | 90,587.28 | גבע | 778 |
| 0.00 ₪ | 37.88 | 0.00 | 77,545.40 | 77,545.40 | שפל | 779 |
| | | | 19/01/23 | 01/01/23 | פרטי חשבון עבור תאריכים: | |
| 0.00 ₪ | 91.26 | 0.00 | 160,826.59 | 160,826.59 | פסגה | 777 |
| 0.00 ₪ | 48.99 | 0.00 | 90,587.28 | 90,587.28 | גבע | 778 |
| 0.00 ₪ | 39.28 | 0.00 | 77,545.40 | 77,545.40 | שפל | 779 |

סה"כ לדייר:

| שיא ביקוש | סה"כ | שפל | גבע | פסגה |
|-----------|--------|--------|--------|--------|
| 0.05 | 0.00 | 0.00 | 0.00 | 0.00 |
| | 0.00 ₪ | 0.00 ₪ | 0.00 ₪ | 0.00 ₪ |

סה"כ צריכה
 סה"כ לתשלום

| | | |
|---------|---|---------------------|
| 38.53 ₪ | תשלום קבוע | |
| 7.28 ₪ | תשלום עבור גודל חיבור ב-KVA (3x40) | |
| 45.81 ₪ | סה"כ לתשלום | לא כולל מע"מ |





24/01/23 תאריך הפקה:
 19/01/23 תאריך קריאה נוכחית:
 22/12/22 תאריך קריאה קודמת:

שם דייר: UPS
 שם אתר: חלונות פל ים

לקוח/ה נכבד/ה, אנו מתכבדים להגיש את חישוב צריכת החשמל לתקופה 19/01/23 - 22/12/22:

UPS - (3x25)00018853 - 3

| סה"כ לתשלום | מחיר לקוט"ש בא"ג | סה"כ צריכה בקוט"ש | קריאה נוכחית | קריאה קודמת | סוג צריכה | סוג תעריף |
|-------------|------------------|-------------------|--------------|-------------|--------------------------|-----------|
| | | | 31/12/22 | 22/12/22 | פרטי חשבון עבור תאריכים: | |
| ₪ 38.87 | 103.20 | 37.66 | 182,043.81 | 182,006.14 | פסגה | 777 |
| ₪ 13.61 | 62.21 | 21.88 | 97,637.76 | 97,615.88 | גבע | 778 |
| ₪ 68.09 | 37.88 | 179.75 | 85,262.80 | 85,083.05 | שפל | 779 |
| | | | 19/01/23 | 01/01/23 | פרטי חשבון עבור תאריכים: | |
| ₪ 71.18 | 91.26 | 78.00 | 182,121.80 | 182,043.81 | פסגה | 777 |
| ₪ 20.11 | 48.99 | 41.05 | 97,678.81 | 97,637.76 | גבע | 778 |
| ₪ 138.07 | 39.28 | 351.51 | 85,614.31 | 85,262.80 | שפל | 779 |

סה"כ לדייר:

| שיא ביקוש | סה"כ | שפל | גבע | פסגה |
|-----------|----------|----------|---------|----------|
| 6.44 | 709.85 | 531.26 | 62.93 | 115.66 |
| | ₪ 349.93 | ₪ 206.16 | ₪ 33.72 | ₪ 110.05 |

סה"כ צריכה
 סה"כ לתשלום

| | | |
|----------|--|---------------------|
| ₪ 38.53 | תשלום קבוע | |
| ₪ 4.55 | תשלום עבור גודל חיבור בKVA (3x25) | |
| ₪ 393.01 | סה"כ לתשלום | לא כולל מע"מ |





24/01/23 תאריך הפקה:
 19/01/23 תאריך קריאה נוכחית:
 22/12/22 תאריך קריאה קודמת:

שם דייר: א.מ.ה ספנות
 שם אתר: חלונות פל ים

לקוח/ה נכבד/ה, אנו מתכבדים להגיש את חישוב צריכת החשמל לתקופה 19/01/23 - 22/12/22:

א.מ.ה ספנות - 4 - 00018853(3x25)

| סוג תעריף | סוג צריכה | קריאה קודמת | קריאה נוכחית | סה"כ צריכה בקוט"ש | מחיר לקוט"ש בא"ג | סה"כ לתשלום |
|--------------------------|-----------|-------------|--------------|-------------------|------------------|-------------|
| פרטי חשבון עבור תאריכים: | | | | | | |
| | | 22/12/22 | 31/12/22 | | | |
| 777 | פסגה | 515,555.73 | 515,612.14 | 56.40 | 103.20 | 58.21 ₪ |
| 778 | גבע | 326,294.60 | 326,320.82 | 26.22 | 62.21 | 16.31 ₪ |
| 779 | שפל | 259,966.58 | 260,376.44 | 409.86 | 37.88 | 155.25 ₪ |
| פרטי חשבון עבור תאריכים: | | | | | | |
| | | 01/01/23 | 19/01/23 | | | |
| 777 | פסגה | 515,612.14 | 515,790.88 | 178.75 | 91.26 | 163.12 ₪ |
| 778 | גבע | 326,320.82 | 326,382.64 | 61.82 | 48.99 | 30.29 ₪ |
| 779 | שפל | 260,376.44 | 261,233.36 | 856.92 | 39.28 | 336.60 ₪ |

סה"כ לדייר:

| פסגה | גבע | שפל | סה"כ | שיא ביקוש |
|----------|---------|----------|----------|-----------|
| 235.15 | 88.04 | 1,266.78 | 1,589.96 | 15.48 |
| 221.33 ₪ | 46.59 ₪ | 491.85 ₪ | 759.78 ₪ | |

סה"כ צריכה
 סה"כ לתשלום

| | | |
|----------|-----------------------------------|--------------|
| 38.53 ₪ | תשלום קבוע | |
| 4.55 ₪ | תשלום עבור גודל חיבור בKVA (3x25) | |
| 802.86 ₪ | סה"כ לתשלום | לא כולל מע"מ |





24/01/23

תאריך הפקה:

שם דייר: אהוד דהן אשל קומה 2

19/01/23

תאריך קריאה נוכחי:

שם אתר: חלונות פל ים

22/12/22

תאריך קריאה קודמת:

לקוח/ה נכבד/ה, אנו מתכבדים להגיש את חישוב צריכת החשמל לתקופה 19/01/23 - 22/12/22:

אהוד דהן אשל קומה 2 - 4 - 16254183(3x80)

| סוג תעריף | סוג צריכה | קריאה קודמת | קריאה נוכחית | סה"כ צריכה בקוט"ש | מחיר לקוט"ש בא"ג | סה"כ לתשלום |
|--------------------------|-----------|-------------|--------------|-------------------|------------------|-------------|
| פרטי חשבון עבור תאריכים: | | | | | | |
| 777 | פסגה | 22/12/22 | 31/12/22 | 29.10 | 103.20 | 30.03 ₪ |
| 778 | גבע | 906.30 | 914.70 | 8.40 | 62.21 | 5.23 ₪ |
| 779 | שפל | 2,520.90 | 2,620.30 | 99.40 | 37.88 | 37.65 ₪ |
| פרטי חשבון עבור תאריכים: | | | | | | |
| 777 | פסגה | 01/01/23 | 19/01/23 | 75.30 | 91.26 | 68.72 ₪ |
| 778 | גבע | 914.70 | 929.80 | 15.10 | 48.99 | 7.40 ₪ |
| 779 | שפל | 2,620.30 | 2,828.30 | 208.00 | 39.28 | 81.70 ₪ |

סה"כ לדייר:

| פסגה | גבע | שפל | סה"כ | שיא ביקוש |
|---------|---------|----------|----------|-----------|
| 104.40 | 23.50 | 307.40 | 435.30 | 6.20 |
| ₪ 98.75 | ₪ 12.62 | ₪ 119.36 | ₪ 230.73 | |

סה"כ צריכה
סה"כ לתשלום

| | | |
|----------|-----------------------------------|--------------|
| 38.53 ₪ | תשלום קבוע | |
| 14.55 ₪ | תשלום עבור גודל חיבור בKVA (3x80) | |
| 283.81 ₪ | סה"כ לתשלום | לא כולל מע"מ |

התפלגות חיוב בש"ח לפי תעו"ז

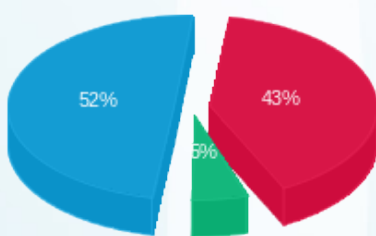

פסגה (98.75 ₪)
גבע (12.62 ₪)
שפל (119.36 ₪)

הסטוריית צריכה בקוט"ש

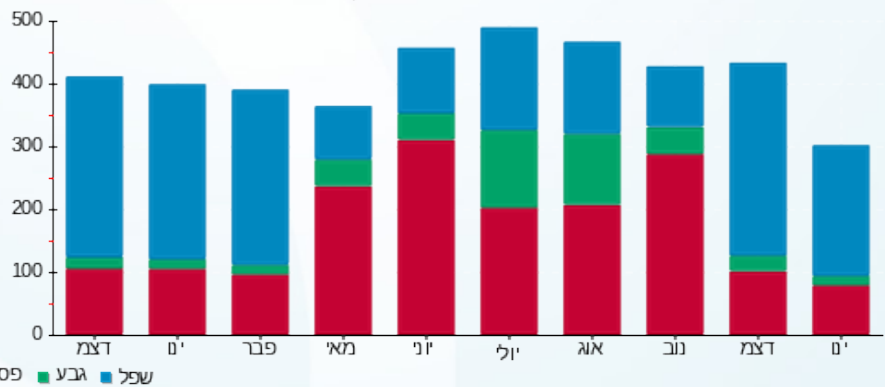



24/01/23

תאריך הפקה:

שם דייר: אולג חייט קומה 2 אשל 1
שם אתר: חלונות פל ים

19/01/23

תאריך קריאה נוכחי:

22/12/22

תאריך קריאה קודמת:

לקוח/ה נכבד/ה, אנו מתכבדים להגיש את חישוב צריכת החשמל לתקופה 19/01/23 - 22/12/22:

אולג חייט קומה 2 אשל 1 - 21055237 (3x63)

| סוג תעריף | סוג צריכה | קריאה קודמת | קריאה נוכחית | סה"כ צריכה בקוט"ש | מחיר לקוט"ש בא"ג | סה"כ לתשלום |
|--------------------------|-----------|-------------|--------------|-------------------|------------------|-------------|
| פרטי חשבון עבור תאריכים: | | | | | | |
| 777 | פסגה | 22/12/22 | 31/12/22 | 10.44 | 103.20 | 10.77 ₪ |
| 778 | גבע | 103.26 | 108.72 | 5.46 | 62.21 | 3.40 ₪ |
| 779 | שפל | 244.50 | 311.70 | 67.20 | 37.88 | 25.46 ₪ |
| פרטי חשבון עבור תאריכים: | | | | | | |
| 777 | פסגה | 01/01/23 | 19/01/23 | 23.88 | 91.26 | 21.79 ₪ |
| 778 | גבע | 108.72 | 118.32 | 9.60 | 48.99 | 4.70 ₪ |
| 779 | שפל | 311.70 | 535.92 | 224.22 | 39.28 | 88.07 ₪ |

סה"כ לדייר:

| פסגה | גבע | שפל | סה"כ | שיא ביקוש |
|---------|--------|----------|----------|-----------|
| 34.32 | 15.06 | 291.42 | 340.80 | 9.73 |
| ₪ 32.57 | ₪ 8.10 | ₪ 113.53 | ₪ 154.20 | |

סה"כ צריכה
סה"כ לתשלום

| | | |
|----------|-----------------------------------|--------------|
| 38.53 ₪ | תשלום קבוע | |
| 11.46 ₪ | תשלום עבור גודל חיבור בKVA (3x63) | |
| 204.18 ₪ | סה"כ לתשלום | לא כולל מע"מ |

התפלגות חיוב בש"ח לפי תעו"ז

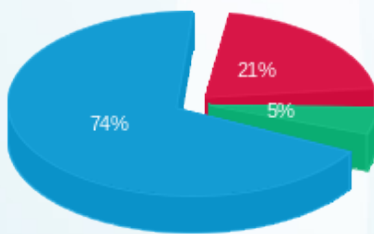

- פסגה (32.57 ₪)
- גבע (8.10 ₪)
- שפל (113.53 ₪)

הסטוריית צריכה בקוט"ש

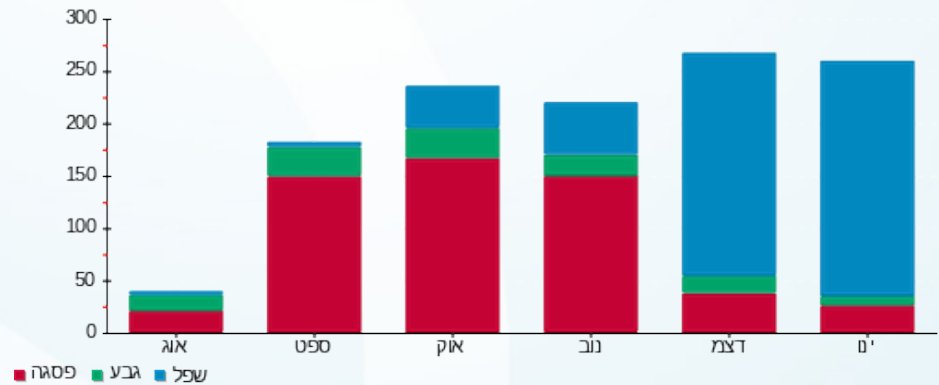

24/01/23 תאריך הפקה:
 19/01/23 תאריך קריאה נוכחי:
 22/12/22 תאריך קריאה קודמת:

שם דייר: אוליין ביז בע"מ אשל קומה 1
 שם אתר: חלונות פל ים

לקוח/ה נכבד/ה, אנו מתכבדים להגיש את חישוב צריכת החשמל לתקופה 19/01/23 - 22/12/22:

אוליין ביז בע"מ אשל קומה 1 - 4 - 16254197(0x0)

| סוג תעריף | סוג צריכה | קריאה קודמת | קריאה נוכחית | סה"כ צריכה בקוט"ש | מחיר לקוט"ש בא"ג | סה"כ לתשלום |
|--------------------------|-----------|-------------|--------------|-------------------|------------------|-------------|
| פרטי חשבון עבור תאריכים: | | | | | | |
| 777 | פסגה | 22/12/22 | 31/12/22 | 14.30 | 103.20 | 14.76 ₪ |
| 778 | גבע | 466.40 | 468.50 | 2.10 | 62.21 | 1.31 ₪ |
| 779 | שפל | 987.30 | 1,029.20 | 41.90 | 37.88 | 15.87 ₪ |
| פרטי חשבון עבור תאריכים: | | | | | | |
| 777 | פסגה | 01/01/23 | 19/01/23 | 36.50 | 91.26 | 33.31 ₪ |
| 778 | גבע | 468.50 | 472.10 | 3.60 | 48.99 | 1.76 ₪ |
| 779 | שפל | 1,029.20 | 1,129.40 | 100.20 | 39.28 | 39.36 ₪ |

סה"כ לדייר:

| פסגה | גבע | שפל | סה"כ | שיא ביקוש |
|---------|--------|---------|----------|-----------|
| 50.80 | 5.70 | 142.10 | 198.60 | 3.65 |
| ₪ 48.07 | ₪ 3.07 | ₪ 55.23 | ₪ 106.37 | |

סה"כ צריכה
 סה"כ לתשלום

| | | |
|----------|----------------------------------|--------------|
| 38.53 ₪ | תשלום קבוע | |
| 0.00 ₪ | תשלום עבור גודל חיבור בKVA (0x0) | |
| 144.90 ₪ | סה"כ לתשלום | לא כולל מע"מ |

התפלגות חיוב בש"ח לפי תעו"ז

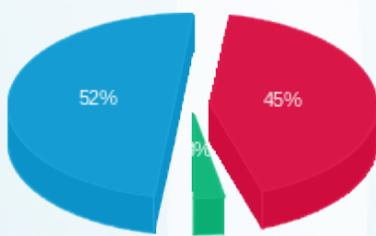

פסגה (48.07 ₪) 52%
 גבע (3.07 ₪) 3%
 שפל (55.23 ₪) 45%

הסטוריית צריכה בקוט"ש

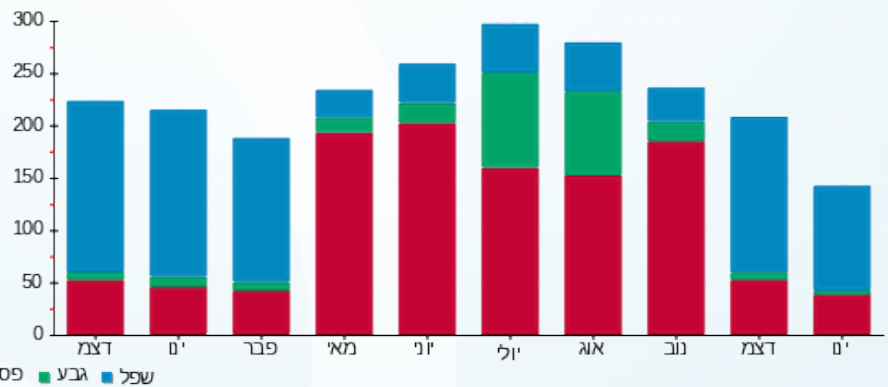

פסגה גבע שפל

24/01/23 תאריך הפקה:
 19/01/23 תאריך קריאה נוכחית:
 22/12/22 תאריך קריאה קודמת:

שם דייר: אופיר רשף
 שם אתר: חלונות פל"ם

לקוח/ה נכבד/ה, אנו מתכבדים להגיש את חישוב צריכת החשמל לתקופה 19/01/23 - 22/12/22:

אופיר רשף - 22 - 00021007(1x40)

| סה"כ לתשלום | מחיר לקוט"ש בא"ג | סה"כ צריכה בקוט"ש | קריאה נוכחית | קריאה קודמת | סוג צריכה | סוג תעריף |
|-------------|------------------|-------------------|--------------|-------------|--------------------------|-----------|
| | | | 31/12/22 | 22/12/22 | פרטי חשבון עבור תאריכים: | |
| 26.52 ₪ | 103.20 | 25.70 | 43,983.00 | 43,957.30 | פסגה | 777 |
| 4.06 ₪ | 62.21 | 6.53 | 10,412.88 | 10,406.35 | גבע | 778 |
| 41.21 ₪ | 37.88 | 108.79 | 28,157.80 | 28,049.01 | שפל | 779 |
| | | | 19/01/23 | 01/01/23 | פרטי חשבון עבור תאריכים: | |
| 61.32 ₪ | 91.26 | 67.19 | 44,050.19 | 43,983.00 | פסגה | 777 |
| 5.31 ₪ | 48.99 | 10.84 | 10,423.72 | 10,412.88 | גבע | 778 |
| 93.05 ₪ | 39.28 | 236.88 | 28,394.68 | 28,157.80 | שפל | 779 |

סה"כ לדייר:

| שיא ביקוש | סה"כ | שפל | גבע | פסגה |
|-----------|----------|----------|--------|---------|
| 7.65 | 455.93 | 345.67 | 17.37 | 92.89 |
| | 231.47 ₪ | 134.26 ₪ | 9.37 ₪ | 87.84 ₪ |

סה"כ צריכה
 סה"כ לתשלום

| | | |
|----------|---|---------------------|
| 38.53 ₪ | תשלום קבוע | |
| 2.43 ₪ | תשלום עבור גודל חיבור ב-KVA (1x40) | |
| 272.42 ₪ | סה"כ לתשלום | לא כולל מע"מ |



24/01/23 תאריך הפקה:
 19/01/23 תאריך קריאה נוכחית:
 22/12/22 תאריך קריאה קודמת:

שם דייר: אורן מילשטיין ק - C
שם אתר: חלונות פל ים

לקוח/ה נכבד/ה, אנו מתכבדים להגיש את חישוב צריכת החשמל לתקופה 19/01/23 - 22/12/22:

אורן מילשטיין ק - 10 - (3x40)00022782 - C

| סוג תעריף | סוג צריכה | קריאה קודמת | קריאה נוכחית | סה"כ צריכה בקוט"ש | מחיר לקוט"ש בא"ג | סה"כ לתשלום |
|--------------------------|-----------|-------------|--------------|-------------------|------------------|-------------|
| פרטי חשבון עבור תאריכים: | | | | | | |
| 777 | פסגה | 22/12/22 | 31/12/22 | 12.06 | 103.20 | 12.45 ₪ |
| 778 | גבע | 2,512.76 | 2,516.00 | 3.24 | 62.21 | 2.01 ₪ |
| 779 | שפל | 5,885.94 | 5,940.73 | 54.79 | 37.88 | 20.75 ₪ |
| פרטי חשבון עבור תאריכים: | | | | | | |
| 777 | פסגה | 11,584.49 | 11,610.24 | 25.75 | 91.26 | 23.50 ₪ |
| 778 | גבע | 2,516.00 | 2,522.39 | 6.39 | 48.99 | 3.13 ₪ |
| 779 | שפל | 5,940.73 | 6,070.006 | 129.28 | 39.28 | 50.78 ₪ |

אורן מילשטיין ק - 11 - (0x0)00022782 - C

| סוג תעריף | סוג צריכה | קריאה קודמת | קריאה נוכחית | סה"כ צריכה בקוט"ש | מחיר לקוט"ש בא"ג | סה"כ לתשלום |
|--------------------------|-----------|-------------|--------------|-------------------|------------------|-------------|
| פרטי חשבון עבור תאריכים: | | | | | | |
| 777 | פסגה | 16,826.50 | 16,838.27 | 11.77 | 103.20 | 12.15 ₪ |
| 778 | גבע | 8,414.37 | 8,419.69 | 5.32 | 62.21 | 3.31 ₪ |
| 779 | שפל | 13,842.15 | 13,900.71 | 58.56 | 37.88 | 22.18 ₪ |
| פרטי חשבון עבור תאריכים: | | | | | | |
| 777 | פסגה | 16,838.27 | 16,865.13 | 26.87 | 91.26 | 24.52 ₪ |
| 778 | גבע | 8,419.69 | 8,430.10 | 10.41 | 48.99 | 5.10 ₪ |
| 779 | שפל | 13,900.71 | 14,022.81 | 122.09 | 39.28 | 47.96 ₪ |

אורן מילשטיין ק - 12 - (0x0)00022782 - C

| סוג תעריף | סוג צריכה | קריאה קודמת | קריאה נוכחית | סה"כ צריכה בקוט"ש | מחיר לקוט"ש בא"ג | סה"כ לתשלום |
|--------------------------|-----------|-------------|--------------|-------------------|------------------|-------------|
| פרטי חשבון עבור תאריכים: | | | | | | |
| 777 | פסגה | 14,795.79 | 14,804.16 | 8.37 | 103.20 | 8.64 ₪ |
| 778 | גבע | 8,933.85 | 8,937.10 | 3.24 | 62.21 | 2.02 ₪ |
| 779 | שפל | 15,936.75 | 15,977.96 | 41.21 | 37.88 | 15.61 ₪ |
| פרטי חשבון עבור תאריכים: | | | | | | |
| | | 01/01/23 | 19/01/23 | | | |





אורן מילשטיין ק - 12 - 00022782(0x0) - C

| סה"כ לתשלום | מחיר לקוט"ש בא"ג | סה"כ צריכה בקוט"ש | קריאה נוכחית | קריאה קודמת | סוג צריכה | סוג תעריף |
|-------------|------------------|-------------------|--------------|-------------|-----------|-----------|
| 17.49 ₪ | 91.26 | 19.17 | 14,823.33 | 14,804.16 | פסגה | 777 |
| 2.93 ₪ | 48.99 | 5.98 | 8,943.07 | 8,937.10 | גבע | 778 |
| 36.04 ₪ | 39.28 | 91.74 | 16,069.71 | 15,977.96 | שפל | 779 |

סה"כ לדירה:

| שיא ביקוש | סה"כ | שפל | גבע | פסגה | |
|-----------|----------|----------|---------|---------|-------------|
| 3.50 | 636.23 | 497.67 | 34.58 | 103.98 | סה"כ צריכה |
| | 310.56 ₪ | 193.32 ₪ | 18.50 ₪ | 98.74 ₪ | סה"כ לתשלום |

| | | |
|----------|---|---------------------|
| 38.53 ₪ | תשלום קבוע | |
| 7.28 ₪ | תשלום עבור גודל חיבור ב KVA (3x40) | |
| 356.37 ₪ | סה"כ לתשלום | לא כולל מע"מ |





24/01/23 תאריך הפקה:
 19/01/23 תאריך קריאה נוכחית:
 22/12/22 תאריך קריאה קודמת:

שם דייר: איגמי פל ים
 שם אתר: חלונות פל ים

לקוח/ה נכבד/ה, אנו מתכבדים להגיש את חישוב צריכת החשמל לתקופה 19/01/23 - 22/12/22:

איגמי - 8 - 00010931(3x63)

| סה"כ לתשלום | מחיר לקוט"ש בא"ג | סה"כ צריכה בקוט"ש | קריאה נוכחית | קריאה קודמת | סוג צריכה | סוג תעריף |
|-------------|------------------|-------------------|--------------|-------------|--------------------------|-----------|
| | | | 31/12/22 | 22/12/22 | פרטי חשבון עבור תאריכים: | |
| ₪ 41.04 | 103.20 | 39.77 | 200,773.26 | 200,733.49 | פסגה | 777 |
| ₪ 6.98 | 62.21 | 11.22 | 120,625.33 | 120,614.11 | גבע | 778 |
| ₪ 80.93 | 37.88 | 213.64 | 85,126.51 | 84,912.87 | שפל | 779 |
| | | | 19/01/23 | 01/01/23 | פרטי חשבון עבור תאריכים: | |
| ₪ 90.29 | 91.26 | 98.94 | 200,872.20 | 200,773.26 | פסגה | 777 |
| ₪ 10.38 | 48.99 | 21.19 | 120,646.52 | 120,625.33 | גבע | 778 |
| ₪ 253.94 | 39.28 | 646.49 | 85,772.99 | 85,126.51 | שפל | 779 |

סה"כ לדייר:

| שיא ביקוש | סה"כ | שפל | גבע | פסגה |
|-----------|----------|----------|---------|----------|
| 17.34 | 1,031.24 | 860.12 | 32.41 | 138.71 |
| | ₪ 483.56 | ₪ 334.87 | ₪ 17.36 | ₪ 131.33 |

סה"כ צריכה
 סה"כ לתשלום

| | | |
|----------|--|---------------------|
| ₪ 38.53 | תשלום קבוע | |
| ₪ 11.46 | תשלום עבור גודל חיבור בKVA (3x63) | |
| ₪ 533.55 | סה"כ לתשלום | לא כולל מע"מ |





24/01/23

תאריך הפקה:

שם דייר: אלגבי אלגבלי אשל ק-1

19/01/23

תאריך קריאה נוכחי:

שם אתר: חלונות פל ים

22/12/22

תאריך קריאה קודמת:

לקוח/ה נכבד/ה, אנו מתכבדים להגיש את חישוב צריכת החשמל לתקופה 19/01/23 - 22/12/22:

אלגבי אלגבלי אשל ק-1 - 3 - 16254197(0x0)

| סוג תעריף | סוג צריכה | קריאה קודמת | קריאה נוכחית | סה"כ צריכה בקוט"ש | מחיר לקוט"ש בא"ג | סה"כ לתשלום |
|--------------------------|-----------|-------------|--------------|-------------------|------------------|-------------|
| פרטי חשבון עבור תאריכים: | | | | | | |
| | | 22/12/22 | 31/12/22 | | | |
| 777 | פסגה | 798.20 | 802.80 | 4.60 | 103.20 | 4.75 ₪ |
| 778 | גבע | 90.40 | 90.60 | 0.20 | 62.21 | 0.12 ₪ |
| 779 | שפל | 231.50 | 243.80 | 12.30 | 37.88 | 4.66 ₪ |
| פרטי חשבון עבור תאריכים: | | | | | | |
| | | 01/01/23 | 19/01/23 | | | |
| 777 | פסגה | 802.80 | 818.20 | 15.40 | 91.26 | 14.05 ₪ |
| 778 | גבע | 90.60 | 90.90 | 0.30 | 48.99 | 0.15 ₪ |
| 779 | שפל | 243.80 | 272.90 | 29.10 | 39.28 | 11.43 ₪ |

סה"כ לדייר:

| שיא ביקוש | סה"כ | שפל | גבע | פסגה |
|-----------|---------|---------|--------|---------|
| 1.93 | 61.90 | 41.40 | 0.50 | 20.00 |
| | ₪ 35.16 | ₪ 16.09 | ₪ 0.27 | ₪ 18.80 |

סה"כ צריכה
סה"כ לתשלום

| | | |
|---------|----------------------------------|--------------|
| 38.53 ₪ | תשלום קבוע | |
| 0.00 ₪ | תשלום עבור גודל חיבור בKVA (0x0) | |
| 73.69 ₪ | סה"כ לתשלום | לא כולל מע"מ |

התפלגות חיוב בש"ח לפי תעו"ז

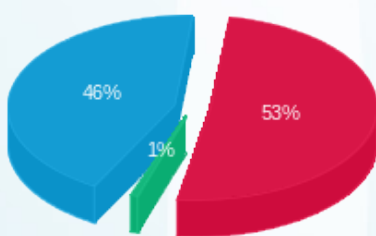

פסגה (18.80 ₪) ■
גבע (0.27 ₪) ■
שפל (16.09 ₪) ■

הסטוריית צריכה בקוט"ש

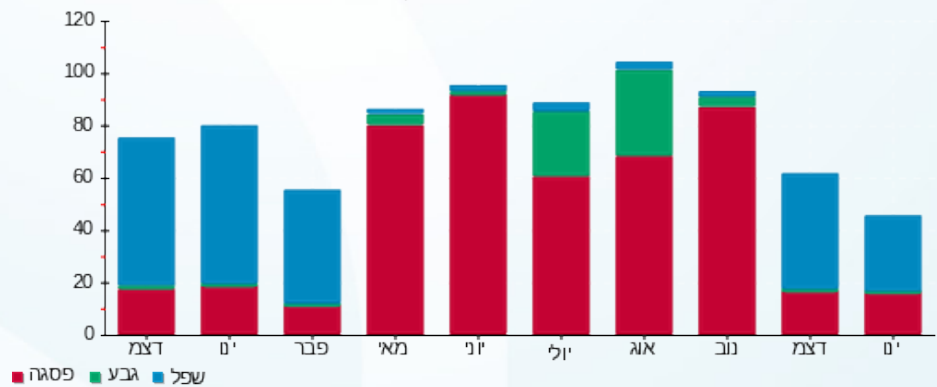



24/01/23 תאריך הפקה:
 19/01/23 תאריך קריאה נוכחית:
 22/12/22 תאריך קריאה קודמת:

שם דייר: אלדע ק. 5
 שם אתר: חלונות פל ים

לקוח/ה נכבד/ה, אנו מתכבדים להגיש את חישוב צריכת החשמל לתקופה 19/01/23 - 22/12/22:

אלדע ק. 5 - 5 - 00017406(3x40)

| סוג תעריף | סוג צריכה | קריאה קודמת | קריאה נוכחית | סה"כ צריכה בקוט"ש | מחיר לקוט"ש בא"ג | סה"כ לתשלום |
|--------------------------|-----------|-------------|--------------|-------------------|------------------|-------------|
| פרטי חשבון עבור תאריכים: | | | | | | |
| | | 22/12/22 | 31/12/22 | | | |
| 777 | פסגה | 38,770.98 | 38,770.98 | 0.00 | 103.20 | 0.00 ₪ |
| 778 | גבע | 11,549.84 | 11,549.84 | 0.00 | 62.21 | 0.00 ₪ |
| 779 | שפל | 22,685.47 | 22,685.47 | 0.00 | 37.88 | 0.00 ₪ |
| פרטי חשבון עבור תאריכים: | | | | | | |
| | | 01/01/23 | 19/01/23 | | | |
| 777 | פסגה | 38,770.98 | 38,770.98 | 0.00 | 91.26 | 0.00 ₪ |
| 778 | גבע | 11,549.84 | 11,549.84 | 0.00 | 48.99 | 0.00 ₪ |
| 779 | שפל | 22,685.47 | 22,685.47 | 0.00 | 39.28 | 0.00 ₪ |

סה"כ לדייר:

| פסגה | גבע | שפל | סה"כ | שיא ביקוש |
|--------|--------|--------|--------|-----------|
| 0.00 | 0.00 | 0.00 | 0.00 | 0.05 |
| 0.00 ₪ | 0.00 ₪ | 0.00 ₪ | 0.00 ₪ | |

סה"כ צריכה
 סה"כ לתשלום

| | | |
|---------|-----------------------------------|--------------|
| 38.53 ₪ | תשלום קבוע | |
| 7.28 ₪ | תשלום עבור גודל חיבור בKVA (3x40) | |
| 45.81 ₪ | סה"כ לתשלום | לא כולל מע"מ |



24/01/23 תאריך הפקה:
 19/01/23 תאריך קריאה נוכחי:
 22/12/22 תאריך קריאה קודמת:

שם דייר: אליאס M.D.C. אשל 1 קומה 04
 שם אתר: חלונות פל ים

לקוח/ה נכבד/ה, אנו מתכבדים להגיש את חישוב צריכת החשמל לתקופה 19/01/23 - 22/12/22:

אליאס M.D.C. אשל 1 קומה 04 - 19093128(3x80)

| סוג תעריף | סוג צריכה | קריאה קודמת | קריאה נוכחית | סה"כ צריכה בקוט"ש | מחיר לקוט"ש בא"ג | סה"כ לתשלום |
|--------------------------|-----------|-------------|--------------|-------------------|------------------|-------------|
| פרטי חשבון עבור תאריכים: | | | | | | |
| 777 | פסגה | 22/12/22 | 31/12/22 | 7.50 | 103.20 | 7.74 ₪ |
| 778 | גבע | 394.80 | 400.70 | 5.90 | 62.21 | 3.67 ₪ |
| 779 | שפל | 750.40 | 787.30 | 36.90 | 37.88 | 13.98 ₪ |
| פרטי חשבון עבור תאריכים: | | | | | | |
| 777 | פסגה | 01/01/23 | 19/01/23 | 36.90 | 91.26 | 33.67 ₪ |
| 778 | גבע | 400.70 | 408.80 | 8.10 | 48.99 | 3.97 ₪ |
| 779 | שפל | 787.30 | 920.40 | 133.10 | 39.28 | 52.28 ₪ |

סה"כ לדייר:

| פסגה | גבע | שפל | סה"כ | שיא ביקוש |
|---------|--------|---------|----------|-----------|
| 44.40 | 14.00 | 170.00 | 228.40 | 10.05 |
| ₪ 41.41 | ₪ 7.64 | ₪ 66.26 | ₪ 115.31 | |

סה"כ צריכה
 סה"כ לתשלום

| | | |
|----------|-----------------------------------|--------------|
| 38.53 ₪ | תשלום קבוע | |
| 14.55 ₪ | תשלום עבור גודל חיבור בKVA (3x80) | |
| 168.39 ₪ | סה"כ לתשלום | לא כולל מע"מ |

התפלגות חיוב בש"ח לפי תעו"ז

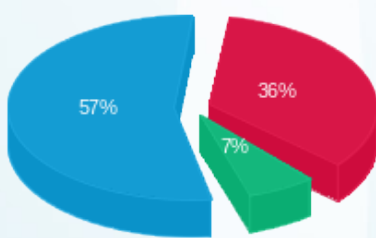

פסגה (₪ 41.41) ■
 גבע (₪ 7.64) ■
 שפל (₪ 66.26) ■

הסטוריית צריכה בקוט"ש

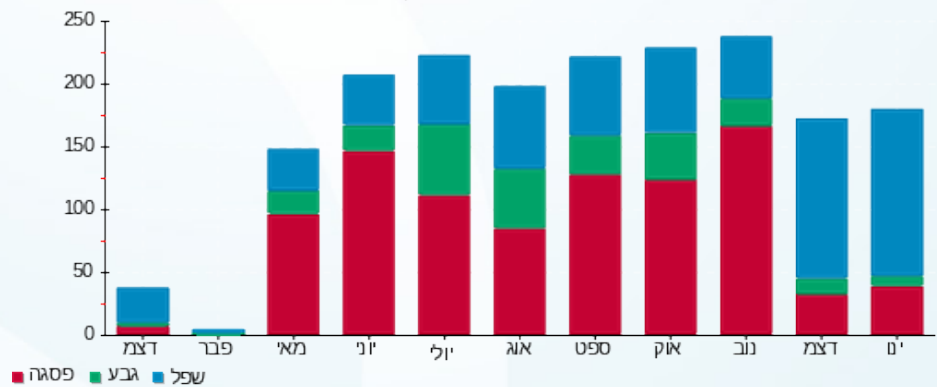

24/01/23 תאריך הפקה:
 19/01/23 תאריך קריאה נוכחית:
 22/12/22 תאריך קריאה קודמת:

שם דייר: אמרון
 שם אתר: חלונות פל ים

לקוח/ה נכבד/ה, אנו מתכבדים להגיש את חישוב צריכת החשמל לתקופה 19/01/23 - 22/12/22:

אמרון - 21 - (1x40)00012836

| סה"כ לתשלום | מחיר לקוט"ש בא"ג | סה"כ צריכה בקוט"ש | קריאה נוכחית | קריאה קודמת | סוג צריכה | סוג תעריף |
|-------------|------------------|-------------------|--------------|-------------|--------------------------|-----------|
| | | | 31/12/22 | 22/12/22 | פרטי חשבון עבור תאריכים: | |
| 15.69 ₪ | 103.20 | 15.20 | 43,161.26 | 43,146.06 | פסגה | 777 |
| 3.92 ₪ | 62.21 | 6.30 | 7,355.34 | 7,349.04 | גבע | 778 |
| 27.22 ₪ | 37.88 | 71.85 | 19,332.43 | 19,260.58 | שפל | 779 |
| | | | 19/01/23 | 01/01/23 | פרטי חשבון עבור תאריכים: | |
| 36.99 ₪ | 91.26 | 40.53 | 43,201.79 | 43,161.26 | פסגה | 777 |
| 7.58 ₪ | 48.99 | 15.47 | 7,370.80 | 7,355.34 | גבע | 778 |
| 105.94 ₪ | 39.28 | 269.71 | 19,602.14 | 19,332.43 | שפל | 779 |

סה"כ לדייר:

| שיא ביקוש | סה"כ | שפל | גבע | פסגה |
|-----------|----------|----------|---------|---------|
| 9.03 | 419.06 | 341.56 | 21.77 | 55.73 |
| | 197.33 ₪ | 133.16 ₪ | 11.50 ₪ | 52.68 ₪ |

סה"כ צריכה
 סה"כ לתשלום

| | | |
|----------|--|---------------------|
| 38.53 ₪ | תשלום קבוע | |
| 2.43 ₪ | תשלום עבור גודל חיבור בKVA (1x40) | |
| 238.29 ₪ | סה"כ לתשלום | לא כולל מע"מ |



24/01/23

תאריך הפקה:

שם דייר: אפטרופסות יח' 1510

19/01/23

תאריך קריאה נוכחית:

שם אתר: חלונות פל ים

22/12/22

תאריך קריאה קודמת:

לקוח/ה נכבד/ה, אנו מתכבדים להגיש את חישוב צריכת החשמל לתקופה 19/01/23 - 22/12/22:

אפטרופסות יח' 1510 - 4 - 00011839(3x50)

| סוג תעריף | סוג צריכה | קריאה קודמת | קריאה נוכחית | סה"כ צריכה בקוט"ש | מחיר לקוט"ש בא"ג | סה"כ לתשלום |
|--------------------------|-----------|-------------|--------------|-------------------|------------------|-------------|
| פרטי חשבון עבור תאריכים: | | | | | | |
| | | 22/12/22 | 31/12/22 | | | |
| 777 | פסגה | 248,458.10 | 248,520.43 | 62.34 | 103.20 | 64.33 ₪ |
| 778 | גבע | 179,373.84 | 179,408.80 | 34.97 | 62.21 | 21.75 ₪ |
| 779 | שפל | 108,384.42 | 108,761.68 | 377.26 | 37.88 | 142.91 ₪ |
| פרטי חשבון עבור תאריכים: | | | | | | |
| | | 01/01/23 | 19/01/23 | | | |
| 777 | פסגה | 248,520.43 | 248,680.87 | 160.43 | 91.26 | 146.41 ₪ |
| 778 | גבע | 179,408.80 | 179,480.32 | 71.51 | 48.99 | 35.03 ₪ |
| 779 | שפל | 108,761.68 | 109,632.72 | 871.04 | 39.28 | 342.15 ₪ |

אפטרופסות יח' 1510 - 5 - 00011839(0x0)

| סוג תעריף | סוג צריכה | קריאה קודמת | קריאה נוכחית | סה"כ צריכה בקוט"ש | מחיר לקוט"ש בא"ג | סה"כ לתשלום |
|--------------------------|-----------|-------------|--------------|-------------------|------------------|-------------|
| פרטי חשבון עבור תאריכים: | | | | | | |
| | | 22/12/22 | 31/12/22 | | | |
| 777 | פסגה | 198,327.23 | 198,370.08 | 42.85 | 103.20 | 44.22 ₪ |
| 778 | גבע | 149,882.45 | 149,915.99 | 33.54 | 62.21 | 20.86 ₪ |
| 779 | שפל | 113,875.70 | 114,205.74 | 330.04 | 37.88 | 125.02 ₪ |
| פרטי חשבון עבור תאריכים: | | | | | | |
| | | 01/01/23 | 19/01/23 | | | |
| 777 | פסגה | 198,370.08 | 198,494.37 | 124.29 | 91.26 | 113.42 ₪ |
| 778 | גבע | 149,915.99 | 149,982.44 | 66.45 | 48.99 | 32.55 ₪ |
| 779 | שפל | 114,205.74 | 114,985.90 | 780.16 | 39.28 | 306.45 ₪ |

אפטרופסות יח' 1510 - 6 - 00011839(0x0)

| סוג תעריף | סוג צריכה | קריאה קודמת | קריאה נוכחית | סה"כ צריכה בקוט"ש | מחיר לקוט"ש בא"ג | סה"כ לתשלום |
|--------------------------|-----------|-------------|--------------|-------------------|------------------|-------------|
| פרטי חשבון עבור תאריכים: | | | | | | |
| | | 22/12/22 | 31/12/22 | | | |
| 777 | פסגה | 151,826.65 | 151,869.39 | 42.74 | 103.20 | 44.11 ₪ |
| 778 | גבע | 119,227.42 | 119,249.11 | 21.69 | 62.21 | 13.50 ₪ |
| 779 | שפל | 98,076.01 | 98,360.93 | 284.92 | 37.88 | 107.93 ₪ |
| פרטי חשבון עבור תאריכים: | | | | | | |
| | | 01/01/23 | 19/01/23 | | | |





אפטרופסות יח' 1510 - 6 - 00011839 (0x0)

| סה"כ לתשלום | מחיר לקוט"ש בא"ג | סה"כ צריכה בקוט"ש | קריאה נוכחית | קריאה קודמת | סוג צריכה | סוג תעריף |
|-------------|------------------|-------------------|--------------|-------------|-----------|-----------|
| 103.69 ₪ | 91.26 | 113.62 | 151,983.01 | 151,869.39 | פסגה | 777 |
| 23.49 ₪ | 48.99 | 47.95 | 119,297.06 | 119,249.11 | גבע | 778 |
| 278.07 ₪ | 39.28 | 707.93 | 99,068.86 | 98,360.93 | שפל | 779 |

סה"כ לדירה:

| שיא ביקוש | סה"כ | שפל | גבע | פסגה | |
|-----------|------------|------------|----------|----------|-------------|
| 17.30 | 4,173.75 | 3,351.36 | 276.12 | 546.27 | סה"כ צריכה |
| | 1,965.90 ₪ | 1,302.52 ₪ | 147.19 ₪ | 516.19 ₪ | סה"כ לתשלום |

| | | |
|------------|---|---------------------|
| 214.45 ₪ | תשלום קבוע | |
| 9.09 ₪ | תשלום עבור גודל חיבור ב KVA (3x50) | |
| 2,189.45 ₪ | סה"כ לתשלום | לא כולל מע"מ |



24/01/23 תאריך הפקדה:
 19/01/23 תאריך קריאה נוכחי:
 22/12/22 תאריך קריאה קודמת:

שם דייר: אשל 1 קומה 2 - גיל קומקורפ
 שם אתר: חלונות פל ים

לקוח/ה נכבד/ה, אנו מתכבדים להגיש את חישוב צריכת החשמל לתקופה 19/01/23 - 22/12/22:

אשל 1 קומה 2 - גיל קומקורפ - 1 - 21055237(3x63)

| סוג תעריף | סוג צריכה | קריאה קודמת | קריאה נוכחית | סה"כ צריכה בקוט"ש | מחיר לקוט"ש בא"ג | סה"כ לתשלום |
|--------------------------|-----------|-------------|--------------|-------------------|------------------|-------------|
| פרטי חשבון עבור תאריכים: | | | | | | |
| 777 | פסגה | 22/12/22 | 31/12/22 | 0.00 | 103.20 | 0.00 ₪ |
| 778 | גבע | 18.30 | 18.30 | 0.00 | 62.21 | 0.00 ₪ |
| 779 | שפל | 11.82 | 11.82 | 0.00 | 37.88 | 0.00 ₪ |
| פרטי חשבון עבור תאריכים: | | | | | | |
| 777 | פסגה | 01/01/23 | 19/01/23 | 0.00 | 91.26 | 0.00 ₪ |
| 778 | גבע | 18.30 | 18.30 | 0.00 | 48.99 | 0.00 ₪ |
| 779 | שפל | 11.82 | 11.82 | 0.00 | 39.28 | 0.00 ₪ |

סה"כ לדייר:

| פסגה | גבע | שפל | סה"כ | שיא ביקוש |
|--------|--------|--------|--------|-----------|
| 0.00 | 0.00 | 0.00 | 0.00 | 0.06 |
| 0.00 ₪ | 0.00 ₪ | 0.00 ₪ | 0.00 ₪ | |

סה"כ צריכה
סה"כ לתשלום

| | | |
|---------|-----------------------------------|--------------|
| 38.53 ₪ | תשלום קבוע | |
| 11.46 ₪ | תשלום עבור גודל חיבור בKVA (3x63) | |
| 49.99 ₪ | סה"כ לתשלום | לא כולל מע"מ |

התפלגות חיוב בש"ח לפי תעו"ז

פסגה (0.00 ₪)
 גבע (0.00 ₪)
 שפל (0.00 ₪)

הסטוריית צריכה בקוט"ש

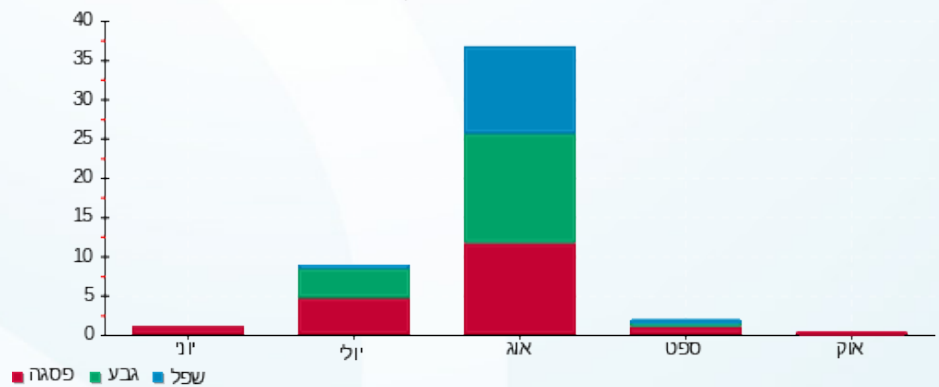



24/01/23

תאריך הפקדה:

שם דייר: אשל ק-0 מנו בניה חדשה
שם אתר: חלונות פל ים

19/01/23

תאריך קריאה נוכחית:

22/12/22

תאריך קריאה קודמת:

לקוח/ה נכבד/ה, אנו מתכבדים להגיש את חישוב צריכת החשמל לתקופה 19/01/23 - 22/12/22:

"אשל ק-0 מנו בניה חדשה" - 3 - 16254173(0x0)

| סה"כ לתשלום | מחיר לקוט"ש בא"ג | סה"כ צריכה בקוט"ש | קריאה נוכחית | קריאה קודמת | סוג צריכה | סוג תעריף |
|-------------|------------------|-------------------|--------------|-------------|--------------------------|-----------|
| | | | 31/12/22 | 22/12/22 | פרטי חשבון עבור תאריכים: | |
| ₪ 3.72 | 103.20 | 3.60 | 17.60 | 14.00 | פסגה | 777 |
| ₪ 0.75 | 62.21 | 1.20 | 4.00 | 2.80 | גבע | 778 |
| ₪ 5.91 | 37.88 | 15.60 | 65.10 | 49.50 | שפל | 779 |
| | | | 19/01/23 | 01/01/23 | פרטי חשבון עבור תאריכים: | |
| ₪ 0.00 | 91.26 | 0.00 | 17.60 | 17.60 | פסגה | 777 |
| ₪ 0.05 | 48.99 | 0.10 | 4.10 | 4.00 | גבע | 778 |
| ₪ 1.53 | 39.28 | 3.90 | 69.00 | 65.10 | שפל | 779 |

סה"כ לדייר:

| שיא ביקוש | סה"כ | שפל | גבע | פסגה |
|-----------|---------|--------|--------|--------|
| 0.84 | 24.40 | 19.50 | 1.30 | 3.60 |
| | ₪ 11.95 | ₪ 7.44 | ₪ 0.80 | ₪ 3.72 |

סה"כ צריכה
סה"כ לתשלום

| | | |
|---------|----------------------------------|--------------|
| ₪ 38.53 | תשלום קבוע | |
| ₪ 0.00 | תשלום עבור גודל חיבור בKVA (0x0) | |
| ₪ 50.48 | סה"כ לתשלום | לא כולל מע"מ |

התפלגות חיוב בש"ח לפי תעו"ז

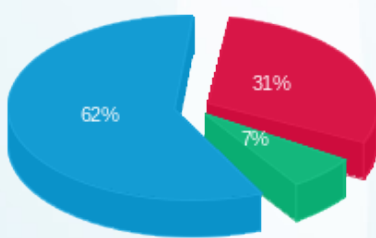

פסגה (₪ 3.72)
גבע (₪ 0.80)
שפל (₪ 7.44)

הסטוריית צריכה בקוט"ש

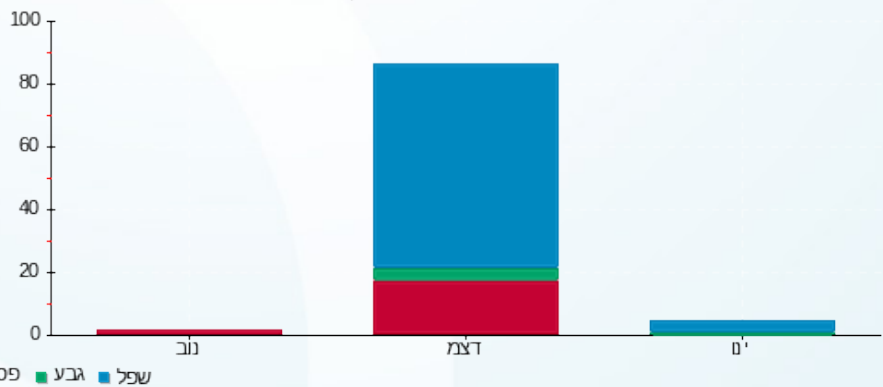

פסגה גבע שפל





24/01/23

תאריך הפקדה:

שם דייר: אשל קומה 05 - ICL

19/01/23

תאריך קריאה נוכחית:

שם אתר: חלונות פל ים

22/12/22

תאריך קריאה קודמת:

לקוח/ה נכבד/ה, אנו מתכבדים להגיש את חישוב צריכת החשמל לתקופה 19/01/23 - 22/12/22:

אשל קומה 05 - 3 - 18040272 (0x0) - ICL

| סה"כ לתשלום | מחיר לקוט"ש בא"ג | סה"כ צריכה בקוט"ש | קריאה נוכחית | קריאה קודמת | סוג צריכה | סוג תעריף |
|-------------|------------------|-------------------|--------------|-------------|--------------------------|-----------|
| | | | 31/12/22 | 22/12/22 | פרטי חשבון עבור תאריכים: | |
| 101.55 ₪ | 103.20 | 98.40 | 3,324.90 | 3,226.50 | פסגה | 777 |
| 16.80 ₪ | 62.21 | 27.00 | 752.90 | 725.90 | גבע | 778 |
| 116.63 ₪ | 37.88 | 307.90 | 2,107.60 | 1,799.70 | שפל | 779 |
| | | | 19/01/23 | 01/01/23 | פרטי חשבון עבור תאריכים: | |
| 228.52 ₪ | 91.26 | 250.40 | 3,575.30 | 3,324.90 | פסגה | 777 |
| 26.60 ₪ | 48.99 | 54.30 | 807.20 | 752.90 | גבע | 778 |
| 288.51 ₪ | 39.28 | 734.50 | 2,842.10 | 2,107.60 | שפל | 779 |

סה"כ לדייר:

| שיא ביקוש | סה"כ | שפל | גבע | פסגה |
|-----------|----------|----------|---------|----------|
| 13.34 | 1,472.50 | 1,042.40 | 81.30 | 348.80 |
| | ₪ 778.61 | ₪ 405.14 | ₪ 43.40 | ₪ 330.06 |

סה"כ צריכה
סה"כ לתשלום

| | | |
|----------|---|---------------------|
| 38.53 ₪ | תשלום קבוע | |
| 0.00 ₪ | תשלום עבור גודל חיבור בKVA (0x0) | |
| 817.14 ₪ | סה"כ לתשלום | לא כולל מע"מ |

התפלגות חיוב בש"ח לפי תעו"ז

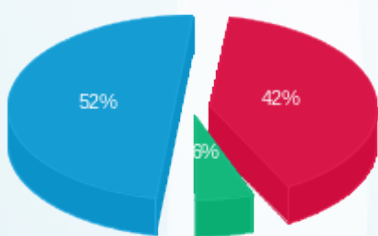

פסגה (₪ 330.06) ■
גבע (₪ 43.40) ■
שפל (₪ 405.14) ■

הסטוריית צריכה בקוט"ש

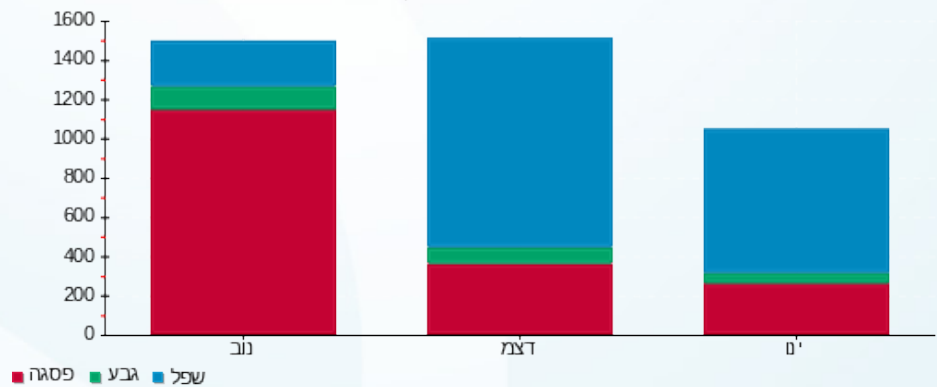

24/01/23 תאריך הפקה:
 19/01/23 תאריך קריאה נוכחי:
 22/12/22 תאריך קריאה קודמת:

שם דייר: אשל שלב ב צביקה דניאלי
 שם אתר: חלונות פל ים

לקוח/ה נכבד/ה, אנו מתכבדים להגיש את חישוב צריכת החשמל לתקופה 19/01/23 - 22/12/22:

אשל שלב ב - צביקה דניאלי - 1 - 19093120(3x80)

| סוג תעריף | סוג צריכה | קריאה קודמת | קריאה נוכחית | סה"כ צריכה בקוט"ש | מחיר לקוט"ש בא"ג | סה"כ לתשלום |
|--------------------------|-----------|-------------|--------------|-------------------|------------------|-------------|
| פרטי חשבון עבור תאריכים: | | | | | | |
| 777 | פסגה | 22/12/22 | 31/12/22 | 11.40 | 103.20 | 11.76 ₪ |
| 778 | גבע | 351.20 | 354.20 | 3.00 | 62.21 | 1.87 ₪ |
| 779 | שפל | 1,442.20 | 1,484.90 | 42.70 | 37.88 | 16.17 ₪ |
| פרטי חשבון עבור תאריכים: | | | | | | |
| 777 | פסגה | 01/01/23 | 19/01/23 | 55.70 | 91.26 | 50.83 ₪ |
| 778 | גבע | 354.20 | 359.20 | 5.00 | 48.99 | 2.45 ₪ |
| 779 | שפל | 1,484.90 | 1,627.10 | 142.20 | 39.28 | 55.86 ₪ |

סה"כ לדייר:

| שיא ביקוש | סה"כ | שפל | גבע | פסגה |
|-----------|----------|---------|--------|---------|
| 6.99 | 260.00 | 184.90 | 8.00 | 67.10 |
| | 138.94 ₪ | 72.03 ₪ | 4.32 ₪ | 62.60 ₪ |

סה"כ צריכה
 סה"כ לתשלום

| | | |
|----------|------------------------------------|--------------|
| 38.53 ₪ | תשלום קבוע | |
| 14.55 ₪ | תשלום עבור גודל חיבור ב KVA (3x80) | |
| 192.02 ₪ | סה"כ לתשלום | לא כולל מע"מ |

התפלגות חיוב בש"ח לפי תעו"ז

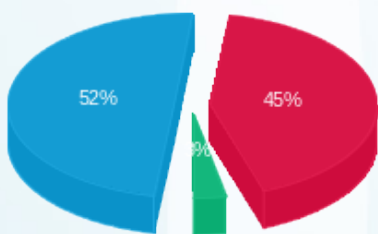

פסגה (62.60 ₪)
 גבע (4.32 ₪)
 שפל (72.03 ₪)

הסטוריית צריכה בקוט"ש

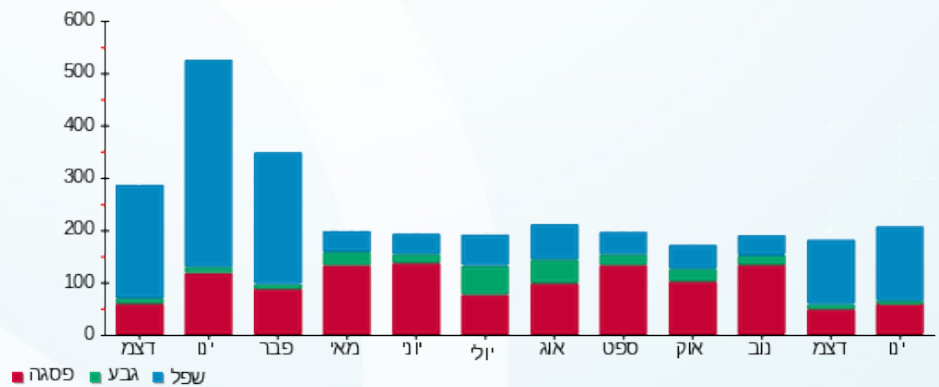

24/01/23 תאריך הפקה:
 19/01/23 תאריך קריאה נוכחית:
 22/12/22 תאריך קריאה קודמת:

שם דייר: בארי אתוס הנדסה אשל קומה 4
 שם אתר: חלונות פל ים

לקוח/ה נכבד/ה, אנו מתכבדים להגיש את חישוב צריכת החשמל לתקופה 19/01/23 - 22/12/22:

בארי אתוס הנדסה אשל קומה 4 - 2 - 18170748(3x40)

| סה"כ לתשלום | מחיר לקוט"ש בא"ג | סה"כ צריכה בקוט"ש | קריאה נוכחית | קריאה קודמת | סוג צריכה | סוג תעריף |
|-------------|------------------|-------------------|--------------|-------------|--------------------------|-----------|
| | | | 31/12/22 | 22/12/22 | פרטי חשבון עבור תאריכים: | |
| ₪ 48.45 | 103.20 | 46.95 | 11,113.15 | 11,066.20 | פסגה | 777 |
| ₪ 2.61 | 62.21 | 4.20 | 2,422.55 | 2,418.35 | גבע | 778 |
| ₪ 51.06 | 37.88 | 134.80 | 5,642.35 | 5,507.55 | שפל | 779 |
| | | | 19/01/23 | 01/01/23 | פרטי חשבון עבור תאריכים: | |
| ₪ 130.09 | 91.26 | 142.55 | 11,255.70 | 11,113.15 | פסגה | 777 |
| ₪ 3.94 | 48.99 | 8.05 | 2,430.60 | 2,422.55 | גבע | 778 |
| ₪ 124.28 | 39.28 | 316.40 | 5,958.75 | 5,642.35 | שפל | 779 |

סה"כ לדייר:

| שיא ביקוש | סה"כ | שפל | גבע | פסגה | |
|-----------|----------|----------|--------|----------|-------------|
| 11.33 | 652.95 | 451.20 | 12.25 | 189.50 | סה"כ צריכה |
| | ₪ 360.44 | ₪ 175.34 | ₪ 6.56 | ₪ 178.54 | סה"כ לתשלום |

| | | |
|----------|--|---------------------|
| ₪ 38.53 | תשלום קבוע | |
| ₪ 7.28 | תשלום עבור גודל חיבור בKVA (3x40) | |
| ₪ 406.25 | סה"כ לתשלום | לא כולל מע"מ |

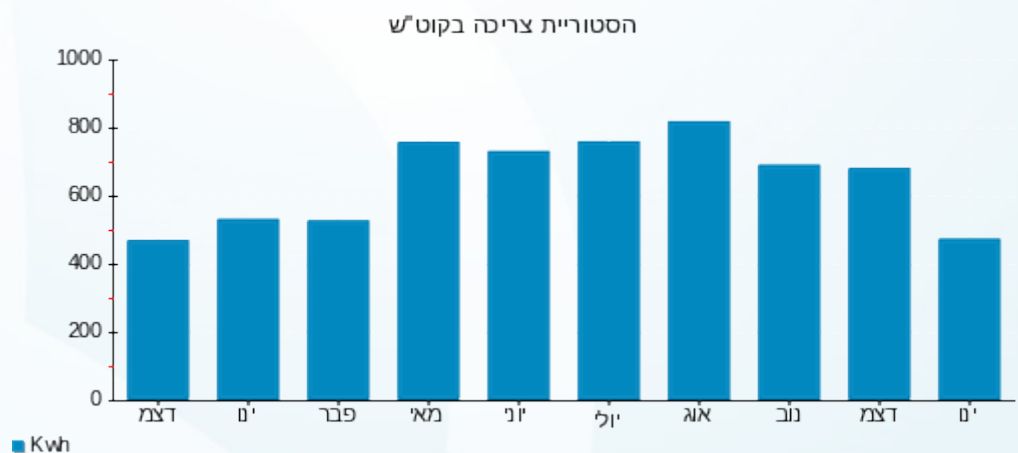



24/01/23

תאריך הפקה:

שם דייר: בוריס קורנט
שם אתר: חלונות פל ים

19/01/23

תאריך קריאה נוכחית:

22/12/22

תאריך קריאה קודמת:

לקוח/ה נכבד/ה, אנו מתכבדים להגיש את חישוב צריכת החשמל לתקופה 19/01/23 - 22/12/22:

בוריס קורנט - 13 - 00011712(1x40)

| סה"כ לתשלום | מחיר לקוט"ש בא"ג | סה"כ צריכה בקוט"ש | קריאה נוכחית | קריאה קודמת | סוג צריכה | סוג תעריף |
|-------------|------------------|-------------------|--------------|-------------|--------------------------|-----------|
| | | | 31/12/22 | 22/12/22 | פרטי חשבון עבור תאריכים: | |
| ₪ 30.14 | 103.20 | 29.21 | 113,008.89 | 112,979.68 | פסגה | 777 |
| ₪ 6.86 | 62.21 | 11.02 | 64,460.38 | 64,449.36 | גבע | 778 |
| ₪ 50.64 | 37.88 | 133.68 | 73,076.99 | 72,943.31 | שפל | 779 |
| | | | 19/01/23 | 01/01/23 | פרטי חשבון עבור תאריכים: | |
| ₪ 72.20 | 91.26 | 79.12 | 113,088.01 | 113,008.89 | פסגה | 777 |
| ₪ 10.56 | 48.99 | 21.56 | 64,481.94 | 64,460.38 | גבע | 778 |
| ₪ 109.20 | 39.28 | 277.99 | 73,354.98 | 73,076.99 | שפל | 779 |

סה"כ לדייר:

| שיא ביקוש | סה"כ | שפל | גבע | פסגה |
|-----------|----------|----------|---------|----------|
| 8.13 | 552.58 | 411.67 | 32.58 | 108.33 |
| | ₪ 279.60 | ₪ 159.83 | ₪ 17.42 | ₪ 102.35 |

סה"כ צריכה
סה"כ לתשלום

| | | |
|----------|--|---------------------|
| ₪ 38.53 | תשלום קבוע | |
| ₪ 2.43 | תשלום עבור גודל חיבור בKVA (1x40) | |
| ₪ 320.55 | סה"כ לתשלום | לא כולל מע"מ |





24/01/23 תאריך הפקה:
 19/01/23 תאריך קריאה נוכחי:
 22/12/22 תאריך קריאה קודמת:

שם דייר: ביו זנסיס יח' 5 קומה 0
 שם אתר: חלונות פל ים

לקוח/ה נכבד/ה, אנו מתכבדים להגיש את חישוב צריכת החשמל לתקופה 19/01/23 - 22/12/22:

ביו זנסיס יח' 5 קומה 0 - 4 - 16254210(0x0)

| סוג תעריף | סוג צריכה | קריאה קודמת | קריאה נוכחית | סה"כ צריכה בקוט"ש | מחיר לקוט"ש בא"ג | סה"כ לתשלום |
|--------------------------|-----------|-------------|--------------|-------------------|------------------|-------------|
| פרטי חשבון עבור תאריכים: | | | | | | |
| 777 | פסגה | 22/12/22 | 31/12/22 | 69.10 | 103.20 | 71.31 ₪ |
| 778 | גבע | 2,444.40 | 2,457.30 | 12.90 | 62.21 | 8.03 ₪ |
| 779 | שפל | 5,530.00 | 5,707.70 | 177.70 | 37.88 | 67.31 ₪ |
| פרטי חשבון עבור תאריכים: | | | | | | |
| 777 | פסגה | 01/01/23 | 19/01/23 | 189.50 | 91.26 | 172.94 ₪ |
| 778 | גבע | 2,457.30 | 2,479.30 | 22.00 | 48.99 | 10.78 ₪ |
| 779 | שפל | 5,707.70 | 6,083.20 | 375.50 | 39.28 | 147.50 ₪ |

סה"כ לדייר:

| פסגה | גבע | שפל | סה"כ | שיא ביקוש |
|----------|---------|----------|----------|-----------|
| 258.60 | 34.90 | 553.20 | 846.70 | 11.66 |
| ₪ 244.25 | ₪ 18.80 | ₪ 214.81 | ₪ 477.86 | |

סה"כ צריכה
 סה"כ לתשלום

| | | |
|----------|----------------------------------|--------------|
| 38.53 ₪ | תשלום קבוע | |
| 0.00 ₪ | תשלום עבור גודל חיבור בKVA (0x0) | |
| 516.39 ₪ | סה"כ לתשלום | לא כולל מע"מ |

התפלגות חיוב בש"ח לפי תעו"ז

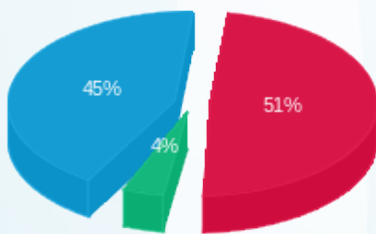

פסגה (244.25 ₪) ■
 גבע (18.80 ₪) ■
 שפל (214.81 ₪) ■

הסטוריית צריכה בקוט"ש

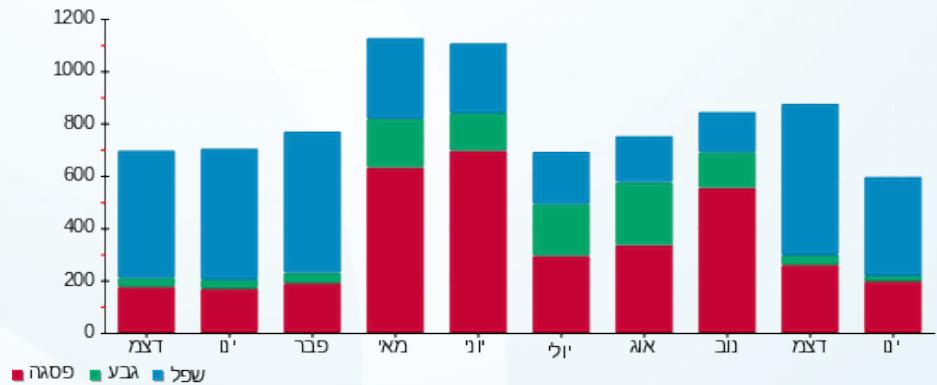

24/01/23 תאריך הפקה:
 19/01/23 תאריך קריאה נוכחית:
 22/12/22 תאריך קריאה קודמת:

שם דייר: בן ציון ראם
 שם אתר: חלונות פל ים

לקוח/ה נכבד/ה, אנו מתכבדים להגיש את חישוב צריכת החשמל לתקופה 19/01/23 - 22/12/22:

בן ציון ראם - 17 - 00011713(1x40)

| סה"כ לתשלום | מחיר לקוט"ש בא"ג | סה"כ צריכה בקוט"ש | קריאה נוכחית | קריאה קודמת | סוג צריכה | סוג תעריף |
|-------------|------------------|-------------------|--------------|-------------|--------------------------|-----------|
| | | | 31/12/22 | 22/12/22 | פרטי חשבון עבור תאריכים: | |
| ₪ 8.16 | 103.20 | 7.90 | 80,008.45 | 80,000.55 | פסגה | 777 |
| ₪ 3.24 | 62.21 | 5.21 | 47,279.66 | 47,274.44 | גבע | 778 |
| ₪ 20.56 | 37.88 | 54.26 | 44,025.75 | 43,971.48 | שפל | 779 |
| | | | 19/01/23 | 01/01/23 | פרטי חשבון עבור תאריכים: | |
| ₪ 22.82 | 91.26 | 25.00 | 80,033.45 | 80,008.45 | פסגה | 777 |
| ₪ 5.00 | 48.99 | 10.21 | 47,289.87 | 47,279.66 | גבע | 778 |
| ₪ 53.32 | 39.28 | 135.74 | 44,161.49 | 44,025.75 | שפל | 779 |

סה"כ לדייר:

| שיא ביקוש | סה"כ | שפל | גבע | פסגה |
|-----------|----------|---------|--------|---------|
| 3.23 | 238.33 | 190.001 | 15.42 | 32.90 |
| | ₪ 113.09 | ₪ 73.87 | ₪ 8.25 | ₪ 30.97 |

סה"כ צריכה
 סה"כ לתשלום

| | | |
|----------|--|---------------------|
| ₪ 38.53 | תשלום קבוע | |
| ₪ 2.43 | תשלום עבור גודל חיבור בKVA (1x40) | |
| ₪ 154.04 | סה"כ לתשלום | לא כולל מע"מ |



24/01/23 תאריך הפקה:
 19/01/23 תאריך קריאה נוכחית:
 22/12/22 תאריך קריאה קודמת:

שם דייר: בניין ג - אולמן
 שם אתר: חלונות פל ים

לקוח/ה נכבד/ה, אנו מתכבדים להגיש את חישוב צריכת החשמל לתקופה 19/01/23 - 22/12/22:

בניין 7 - אולמן - 1 - 16254187(3x80)

| סוג תעריף | סוג צריכה | קריאה קודמת | קריאה נוכחית | סה"כ צריכה בקוט"ש | מחיר לקוט"ש בא"ג | סה"כ לתשלום |
|--------------------------|-----------|-------------|--------------|-------------------|------------------|-------------|
| פרטי חשבון עבור תאריכים: | | | | | | |
| | | 22/12/22 | 31/12/22 | | | |
| 777 | פסגה | 32,044.00 | 32,139.00 | 95.00 | 103.20 | 98.04 ₪ |
| 778 | גבע | 7,531.80 | 7,551.50 | 19.70 | 62.21 | 12.26 ₪ |
| 779 | שפל | 14,619.00 | 14,834.00 | 215.00 | 37.88 | 81.44 ₪ |
| פרטי חשבון עבור תאריכים: | | | | | | |
| | | 01/01/23 | 19/01/23 | | | |
| 777 | פסגה | 32,139.00 | 32,393.10 | 254.10 | 91.26 | 231.89 ₪ |
| 778 | גבע | 7,551.50 | 7,572.70 | 21.20 | 48.99 | 10.39 ₪ |
| 779 | שפל | 14,834.00 | 15,342.00 | 508.00 | 39.28 | 199.54 ₪ |

סה"כ לדייר:

| פסגה | גבע | שפל | סה"כ | שיא ביקוש |
|----------|---------|----------|----------|-----------|
| 349.10 | 40.90 | 723.00 | 1,113.00 | 14.33 |
| ₪ 329.93 | ₪ 22.64 | ₪ 280.98 | ₪ 633.56 | |

סה"כ צריכה
 סה"כ לתשלום

| | | |
|----------|-----------------------------------|--------------|
| 38.53 ₪ | תשלום קבוע | |
| 14.55 ₪ | תשלום עבור גודל חיבור בKVA (3x80) | |
| 686.64 ₪ | סה"כ לתשלום | לא כולל מע"מ |





24/01/23

תאריך הפקה:

שם דייר: בניין גופר - קומה 02 - טובול יעקב בניין ג
שם אתר: חלונות פל ים

19/01/23

תאריך קריאה נוכחית:

22/12/22

תאריך קריאה קודמת:

לקוח/ה נכבד/ה, אנו מתכבדים להגיש את חישוב צריכת החשמל לתקופה 19/01/23 - 22/12/22:

טובול יעקב - 2 - (3x80)16254183

| סה"כ לתשלום | מחיר לקוט"ש בא"ג | סה"כ צריכה בקוט"ש | קריאה נוכחית | קריאה קודמת | סוג צריכה | סוג תעריף |
|-------------|------------------|-------------------|--------------|-------------|--------------------------|-----------|
| | | | 31/12/22 | 22/12/22 | פרטי חשבון עבור תאריכים: | |
| ₪ 8.98 | 103.20 | 8.70 | 3,950.90 | 3,942.20 | פסגה | 777 |
| ₪ 3.05 | 62.21 | 4.90 | 1,044.00 | 1,039.10 | גבע | 778 |
| ₪ 18.30 | 37.88 | 48.30 | 4,608.20 | 4,559.90 | שפל | 779 |
| | | | 19/01/23 | 01/01/23 | פרטי חשבון עבור תאריכים: | |
| ₪ 22.36 | 91.26 | 24.50 | 3,975.40 | 3,950.90 | פסגה | 777 |
| ₪ 4.41 | 48.99 | 9.00 | 1,053.00 | 1,044.00 | גבע | 778 |
| ₪ 44.31 | 39.28 | 112.80 | 4,721.00 | 4,608.20 | שפל | 779 |

סה"כ לדייר:

| שיא ביקוש | סה"כ | שפל | גבע | פסגה |
|-----------|----------|---------|--------|---------|
| 6.14 | 208.20 | 161.10 | 13.90 | 33.20 |
| | ₪ 101.40 | ₪ 62.60 | ₪ 7.46 | ₪ 31.34 |

סה"כ צריכה
סה"כ לתשלום

| | | |
|----------|---|---------------------|
| ₪ 38.53 | תשלום קבוע | |
| ₪ 14.55 | תשלום עבור גודל חיבור ב-KVA (3x80) | |
| ₪ 154.48 | סה"כ לתשלום | לא כולל מע"מ |





24/01/23 תאריך הפקה:
 19/01/23 תאריך קריאה נוכחית:
 22/12/22 תאריך קריאה קודמת:

שם דייר: בניין גופר - קומה 02 - צדיקה עמוס
 שם אתר: חלונות פל ים

לקוח/ה נכבד/ה, אנו מתכבדים להגיש את חישוב צריכת החשמל לתקופה 19/01/23 - 22/12/22:

בניין גופר - צדיקה עמוס - 3 - 16254183(3x80)

| סה"כ לתשלום | מחיר לקוט"ש בא"ג | סה"כ צריכה בקוט"ש | קריאה נוכחית | קריאה קודמת | סוג צריכה | סוג תעריף |
|-------------|------------------|-------------------|--------------|-------------|--------------------------|-----------|
| | | | 31/12/22 | 22/12/22 | פרטי חשבון עבור תאריכים: | |
| 24.77 ₪ | 103.20 | 24.00 | 12,383.70 | 12,359.70 | פסגה | 777 |
| 4.73 ₪ | 62.21 | 7.60 | 2,625.10 | 2,617.50 | גבע | 778 |
| 46.52 ₪ | 37.88 | 122.80 | 7,967.70 | 7,844.90 | שפל | 779 |
| | | | 19/01/23 | 01/01/23 | פרטי חשבון עבור תאריכים: | |
| 56.58 ₪ | 91.26 | 62.00 | 12,445.70 | 12,383.70 | פסגה | 777 |
| 7.64 ₪ | 48.99 | 15.60 | 2,640.70 | 2,625.10 | גבע | 778 |
| 112.89 ₪ | 39.28 | 287.40 | 8,255.10 | 7,967.70 | שפל | 779 |

סה"כ לדייר:

| שיא ביקוש | סה"כ | שפל | גבע | פסגה |
|-----------|----------|----------|---------|---------|
| 6.80 | 519.40 | 410.20 | 23.20 | 86.00 |
| | 253.13 ₪ | 159.41 ₪ | 12.37 ₪ | 81.35 ₪ |

סה"כ צריכה
 סה"כ לתשלום

| | | |
|----------|--|---------------------|
| 38.53 ₪ | תשלום קבוע | |
| 14.55 ₪ | תשלום עבור גודל חיבור בKVA (3x80) | |
| 306.21 ₪ | סה"כ לתשלום | לא כולל מע"מ |





24/01/23 תאריך הפקה:
 19/01/23 תאריך קריאה נוכחית:
 22/12/22 תאריך קריאה קודמת:

שם דייר: בניין גופר - בנק לאומי
שם אתר: חלונות פל ים

לקוח/ה נכבד/ה, אנו מתכבדים להגיש את חישוב צריכת החשמל לתקופה 19/01/23 - 22/12/22:

בנק לאומי - 1 - 17313326(3x125)

| סוג תעריף | סוג צריכה | קריאה קודמת | קריאה נוכחית | סה"כ צריכה בקוט"ש | מחיר לקוט"ש בא"ג | סה"כ לתשלום |
|--------------------------|-----------|-------------|--------------|-------------------|------------------|-------------|
| פרטי חשבון עבור תאריכים: | | | | | | |
| 777 | פסגה | 22/12/22 | 31/12/22 | 176.10 | 103.20 | 181.74 ₪ |
| 778 | גבע | 16,547.80 | 16,584.70 | 36.90 | 62.21 | 22.96 ₪ |
| 779 | שפל | 47,109.40 | 47,583.70 | 474.30 | 37.88 | 179.66 ₪ |
| פרטי חשבון עבור תאריכים: | | | | | | |
| 777 | פסגה | 01/01/23 | 19/01/23 | 414.00 | 91.26 | 377.82 ₪ |
| 778 | גבע | 16,584.70 | 16,656.50 | 71.80 | 48.99 | 35.17 ₪ |
| 779 | שפל | 47,583.70 | 48,700.00 | 1,116.30 | 39.28 | 438.48 ₪ |

סה"כ לדייר:

| פסגה | גבע | שפל | סה"כ | שיא ביקוש |
|----------|---------|----------|------------|-----------|
| 590.10 | 108.70 | 1,590.60 | 2,289.40 | 22.36 |
| ₪ 559.55 | ₪ 58.13 | ₪ 618.15 | ₪ 1,235.83 | |

סה"כ צריכה
סה"כ לתשלום

| | | |
|------------|---|---------------------|
| 38.53 ₪ | תשלום קבוע | |
| 22.73 ₪ | תשלום עבור גודל חיבור בKVA (3x125) | |
| 1,297.09 ₪ | סה"כ לתשלום | לא כולל מע"מ |



24/01/23 תאריך הפקה:
 19/01/23 תאריך קריאה נוכחית:
 22/12/22 תאריך קריאה קודמת:

שם דייר: בניין גופר - גושן בניין ג
 שם אתר: חלונות פל ים

לקוח/ה נכבד/ה, אנו מתכבדים להגיש את חישוב צריכת החשמל לתקופה 19/01/23 - 22/12/22:

גושן בניין ג - 2 - 16254187(3x80)

| סה"כ לתשלום | מחיר לקוט"ש בא"ג | סה"כ צריכה בקוט"ש | קריאה נוכחית | קריאה קודמת | סוג צריכה | סוג תעריף |
|-------------|------------------|-------------------|--------------|-------------|--------------------------|-----------|
| | | | 31/12/22 | 22/12/22 | פרטי חשבון עבור תאריכים: | |
| ₪ 48.09 | 103.20 | 46.60 | 16,375.50 | 16,328.90 | פסגה | 777 |
| ₪ 10.95 | 62.21 | 17.60 | 4,848.10 | 4,830.50 | גבע | 778 |
| ₪ 69.02 | 37.88 | 182.20 | 15,415.90 | 15,233.70 | שפל | 779 |
| | | | 19/01/23 | 01/01/23 | פרטי חשבון עבור תאריכים: | |
| ₪ 107.60 | 91.26 | 117.90 | 16,493.40 | 16,375.50 | פסגה | 777 |
| ₪ 15.38 | 48.99 | 31.40 | 4,879.50 | 4,848.10 | גבע | 778 |
| ₪ 141.80 | 39.28 | 361.00 | 15,776.90 | 15,415.90 | שפל | 779 |

סה"כ לדייר:

| שיא ביקוש | סה"כ | שפל | גבע | פסגה |
|-----------|----------|----------|---------|----------|
| 6.13 | 756.70 | 543.20 | 49.00 | 164.50 |
| | ₪ 392.84 | ₪ 210.82 | ₪ 26.33 | ₪ 155.69 |

סה"כ צריכה
 סה"כ לתשלום

| | | |
|----------|------------------------------------|--------------|
| ₪ 38.53 | תשלום קבוע | |
| ₪ 14.55 | תשלום עבור גודל חיבור ב KVA (3x80) | |
| ₪ 445.92 | סה"כ לתשלום | לא כולל מע"מ |

24/01/23 תאריך הפקה:
 19/01/23 תאריך קריאה נוכחית:
 22/12/22 תאריך קריאה קודמת:

שם דייר: בניין גופר - הלן דורפמן
 שם אתר: חלונות פל ים

לקוח/ה נכבד/ה, אנו מתכבדים להגיש את חישוב צריכת החשמל לתקופה 19/01/23 - 22/12/22:

הלן דורפמן - 3 - 16254233(3x80)

| סוג תעריף | סוג צריכה | קריאה קודמת | קריאה נוכחית | סה"כ צריכה בקוט"ש | מחיר לקוט"ש בא"ג | סה"כ לתשלום |
|--------------------------|-----------|-------------|--------------|-------------------|------------------|-------------|
| פרטי חשבון עבור תאריכים: | | | | | | |
| | | 22/12/22 | 31/12/22 | | | |
| 777 | פסגה | 10,658.70 | 10,688.00 | 29.30 | 103.20 | 30.24 ₪ |
| 778 | גבע | 2,701.40 | 2,706.70 | 5.30 | 62.21 | 3.30 ₪ |
| 779 | שפל | 7,340.70 | 7,401.80 | 61.10 | 37.88 | 23.14 ₪ |
| פרטי חשבון עבור תאריכים: | | | | | | |
| | | 01/01/23 | 19/01/23 | | | |
| 777 | פסגה | 10,688.00 | 10,756.70 | 68.70 | 91.26 | 62.70 ₪ |
| 778 | גבע | 2,706.70 | 2,719.10 | 12.40 | 48.99 | 6.07 ₪ |
| 779 | שפל | 7,401.80 | 7,574.20 | 172.40 | 39.28 | 67.72 ₪ |

סה"כ לדייר:

| פסגה | גבע | שפל | סה"כ | שיא ביקוש |
|---------|--------|---------|----------|-----------|
| 98.00 | 17.70 | 233.50 | 349.20 | 3.68 |
| ₪ 92.93 | ₪ 9.37 | ₪ 90.86 | ₪ 193.17 | |

סה"כ צריכה
 סה"כ לתשלום

| | | |
|----------|-----------------------------------|--------------|
| 38.53 ₪ | תשלום קבוע | |
| 14.55 ₪ | תשלום עבור גודל חיבור בKVA (3x80) | |
| 246.25 ₪ | סה"כ לתשלום | לא כולל מע"מ |

24/01/23 תאריך הפקה:
 19/01/23 תאריך קריאה נוכחית:
 22/12/22 תאריך קריאה קודמת:

שם דייר: בניין גופר - לוח איורור חניון ג
 שם אתר: חלונות פל ים

לקוח/ה נכבד/ה, אנו מתכבדים להגיש את חישוב צריכת החשמל לתקופה 19/01/23 - 22/12/22:

בניין גופר - לוח איורור חניון ג - 4 - 16254227 (3x250)

| סה"כ לתשלום | מחיר לקוט"ש בא"ג | סה"כ צריכה בקוט"ש | קריאה נוכחית | קריאה קודמת | סוג צריכה | סוג תעריף |
|-------------|------------------|-------------------|--------------|-------------|--------------------------|-----------|
| | | | 31/12/22 | 22/12/22 | פרטי חשבון עבור תאריכים: | |
| ₪ 0.00 | 103.20 | 0.00 | 4,282.20 | 4,282.20 | פסגה | 777 |
| ₪ 0.25 | 62.21 | 0.40 | 2,152.80 | 2,152.40 | גבע | 778 |
| ₪ 0.45 | 37.88 | 1.20 | 8,498.60 | 8,497.40 | שפל | 779 |
| | | | 19/01/23 | 01/01/23 | פרטי חשבון עבור תאריכים: | |
| ₪ 0.37 | 91.26 | 0.40 | 4,282.60 | 4,282.20 | פסגה | 777 |
| ₪ 0.00 | 48.99 | 0.00 | 2,152.80 | 2,152.80 | גבע | 778 |
| ₪ 1.41 | 39.28 | 3.60 | 8,502.20 | 8,498.60 | שפל | 779 |

סה"כ לדייר:

| שיא ביקוש | סה"כ | שפל | גבע | פסגה |
|-----------|--------|--------|--------|--------|
| 2.49 | 5.60 | 4.80 | 0.40 | 0.40 |
| | ₪ 2.48 | ₪ 1.87 | ₪ 0.25 | ₪ 0.37 |

סה"כ צריכה
 סה"כ לתשלום

| | | |
|---------|--|---------------------|
| ₪ 38.53 | תשלום קבוע | |
| ₪ 45.47 | תשלום עבור גודל חיבור ב KVA (3x250) | |
| ₪ 86.48 | סה"כ לתשלום | לא כולל מע"מ |

24/01/23 תאריך הפקדה:
 19/01/23 תאריך קריאה נוכחי:
 22/12/22 תאריך קריאה קודמת:

שם דייר: בנין גופר - ליזה דמרי עו"ד אשל - קומה 1
 שם אתר: חלונות פל ים

לקוח/ה נכבד/ה, אנו מתכבדים להגיש את חישוב צריכת החשמל לתקופה 19/01/23 - 22/12/22:

בנין גופר - ליזה דמרי עו"ד אשל - קומה 1 - 4 - 16254188(3x80)

| סוג תעריף | סוג צריכה | קריאה קודמת | קריאה נוכחית | סה"כ צריכה בקוט"ש | מחיר לקוט"ש בא"ג | סה"כ לתשלום |
|--------------------------|-----------|-------------|--------------|-------------------|------------------|-------------|
| פרטי חשבון עבור תאריכים: | | | | | | |
| 777 | פסגה | 22/12/22 | 31/12/22 | 7.30 | 103.20 | 7.53 ₪ |
| 778 | גבע | 2,112.50 | 368.60 | 2.10 | 62.21 | 1.31 ₪ |
| 779 | שפל | 847.00 | 875.60 | 28.60 | 37.88 | 10.83 ₪ |
| פרטי חשבון עבור תאריכים: | | | | | | |
| 777 | פסגה | 01/01/23 | 19/01/23 | 23.10 | 91.26 | 21.08 ₪ |
| 778 | גבע | 2,119.80 | 372.50 | 3.90 | 48.99 | 1.91 ₪ |
| 779 | שפל | 875.60 | 938.00 | 62.40 | 39.28 | 24.51 ₪ |

סה"כ לדייר:

| פסגה | גבע | שפל | סה"כ | שיא ביקוש |
|---------|--------|---------|---------|-----------|
| 30.40 | 6.00 | 91.00 | 127.40 | 131.30 |
| ₪ 28.61 | ₪ 3.22 | ₪ 35.34 | ₪ 67.18 | |

סה"כ צריכה
 סה"כ לתשלום

| | | |
|----------|--|---------------------|
| 38.53 ₪ | תשלום קבוע | |
| 14.55 ₪ | תשלום עבור גודל חיבור בKVA (3x80) | |
| 120.26 ₪ | סה"כ לתשלום | לא כולל מע"מ |

התפלגות חיוב בש"ח לפי תעו"ז

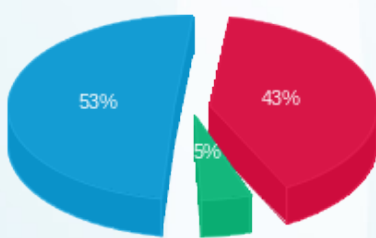

פסגה (₪ 28.61) ■
 גבע (₪ 3.22) ■
 שפל (₪ 35.34) ■

הסטוריית צריכה בקוט"ש

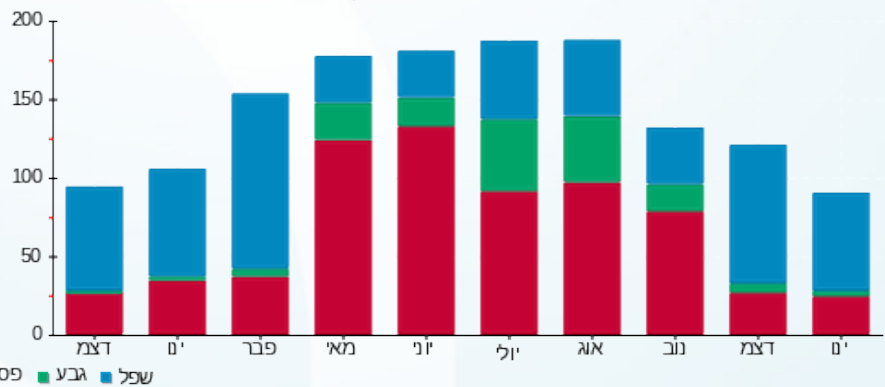

24/01/23 תאריך הפקה:
 19/01/23 תאריך קריאה נוכחי:
 22/12/22 תאריך קריאה קודמת:

שם דייר: בנין גופר - מדיקל ביורפואיות קומה 03
 שם אתר: חלונות פל ים

לקוח/ה נכבד/ה, אנו מתכבדים להגיש את חישוב צריכת החשמל לתקופה 19/01/23 - 22/12/22:

בנין גופר - מדיקל ביורפואיות קומה 03 - 1 - 17312792(0x0)

| סוג תעריף | סוג צריכה | קריאה קודמת | קריאה נוכחית | סה"כ צריכה בקוט"ש | מחיר לקוט"ש בא"ג | סה"כ לתשלום |
|--------------------------|-----------|-------------|--------------|-------------------|------------------|-------------|
| פרטי חשבון עבור תאריכים: | | | | | | |
| 777 | פסגה | 22/12/22 | 31/12/22 | 5.00 | 103.20 | 5.16 ₪ |
| 778 | גבע | 795.50 | 797.80 | 2.30 | 62.21 | 1.43 ₪ |
| 779 | שפל | 2,225.70 | 2,245.90 | 20.20 | 37.88 | 7.65 ₪ |
| פרטי חשבון עבור תאריכים: | | | | | | |
| 777 | פסגה | 01/01/23 | 19/01/23 | 19.50 | 91.26 | 17.80 ₪ |
| 778 | גבע | 797.80 | 804.20 | 6.40 | 48.99 | 3.14 ₪ |
| 779 | שפל | 2,245.90 | 2,304.20 | 58.30 | 39.28 | 22.90 ₪ |

סה"כ לדייר:

| פסגה | גבע | שפל | סה"כ | שיא ביקוש |
|---------|--------|---------|---------|-----------|
| 24.50 | 8.70 | 78.50 | 111.70 | 4.28 |
| ₪ 22.96 | ₪ 4.57 | ₪ 30.55 | ₪ 58.07 | |

סה"כ צריכה
 סה"כ לתשלום

| | | |
|---------|----------------------------------|--------------|
| 38.53 ₪ | תשלום קבוע | |
| 0.00 ₪ | תשלום עבור גודל חיבור בKVA (0x0) | |
| 96.60 ₪ | סה"כ לתשלום | לא כולל מע"מ |

התפלגות חיוב בש"ח לפי תעו"ז

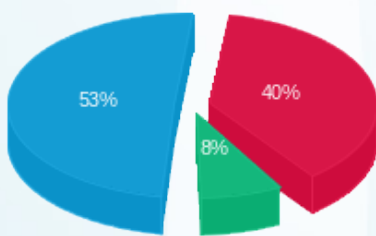

פסגה (22.96 ₪) ■
 גבע (4.57 ₪) ■
 שפל (30.55 ₪) ■

הסטוריית צריכה בקוט"ש

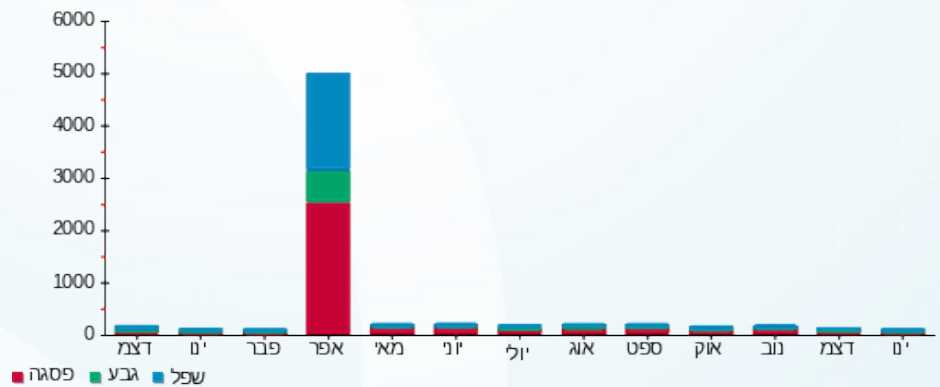

24/01/23 תאריך הפקה:
 19/01/23 תאריך קריאה נוכחית:
 22/12/22 תאריך קריאה קודמת:

שם דייר: בניין גופר - מוטאן אחזקות
 שם אתר: חלונות פל ים

לקוח/ה נכבד/ה, אנו מתכבדים להגיש את חישוב צריכת החשמל לתקופה 19/01/23 - 22/12/22:

מוטאן אחזקות - 2 - (3x80)16254188

| סה"כ לתשלום | מחיר לקוט"ש בא"ג | סה"כ צריכה בקוט"ש | קריאה נוכחית | קריאה קודמת | סוג צריכה | סוג תעריף |
|-------------|------------------|-------------------|--------------|-------------|--------------------------|-----------|
| | | | 31/12/22 | 22/12/22 | פרטי חשבון עבור תאריכים: | |
| ₪ 58.93 | 103.20 | 57.10 | 14,451.70 | 14,394.60 | פסגה | 777 |
| ₪ 7.28 | 62.21 | 11.70 | 3,939.90 | 3,928.20 | גבע | 778 |
| ₪ 51.93 | 37.88 | 137.10 | 8,888.40 | 8,751.30 | שפל | 779 |
| | | | 19/01/23 | 01/01/23 | פרטי חשבון עבור תאריכים: | |
| ₪ 120.37 | 91.26 | 131.90 | 14,583.60 | 14,451.70 | פסגה | 777 |
| ₪ 9.94 | 48.99 | 20.30 | 3,960.20 | 3,939.90 | גבע | 778 |
| ₪ 114.27 | 39.28 | 290.90 | 9,179.30 | 8,888.40 | שפל | 779 |

סה"כ לדייר:

| שיא ביקוש | סה"כ | שפל | גבע | פסגה |
|-----------|----------|----------|---------|----------|
| 7.05 | 649.00 | 428.00 | 32.00 | 189.00 |
| | ₪ 362.72 | ₪ 166.20 | ₪ 17.22 | ₪ 179.30 |

סה"כ צריכה
 סה"כ לתשלום

| | | |
|----------|--|---------------------|
| ₪ 38.53 | תשלום קבוע | |
| ₪ 14.55 | תשלום עבור גודל חיבור בKVA (3x80) | |
| ₪ 415.80 | סה"כ לתשלום | לא כולל מע"מ |



24/01/23 תאריך הפקה:
 19/01/23 תאריך קריאה נוכחית:
 22/12/22 תאריך קריאה קודמת:

שם דייר: בניין גופר - מנו בניין ג קומה 4
שם אתר: חלונות פל ים

לקוח/ה נכבד/ה, אנו מתכבדים להגיש את חישוב צריכת החשמל לתקופה 19/01/23 - 22/12/22:

בניין גופר - מנו בניין ג קומה 4 - 1 - 18170748(3x400)

| סוג תעריף | סוג צריכה | קריאה קודמת | קריאה נוכחית | סה"כ צריכה בקוט"ש | מחיר לקוט"ש בא"ג | סה"כ לתשלום |
|--------------------------|-----------|-------------|--------------|-------------------|------------------|-------------|
| פרטי חשבון עבור תאריכים: | | | | | | |
| | | 22/12/22 | 31/12/22 | | | |
| 777 | פסגה | 113,116.40 | 113,447.60 | 331.20 | 103.20 | 341.80 ₪ |
| 778 | גבע | 32,495.20 | 32,589.20 | 94.00 | 62.21 | 58.48 ₪ |
| 779 | שפל | 85,845.60 | 87,112.00 | 1,266.40 | 37.88 | 479.71 ₪ |
| פרטי חשבון עבור תאריכים: | | | | | | |
| | | 01/01/23 | 19/01/23 | | | |
| 777 | פסגה | 113,447.60 | 114,308.00 | 860.40 | 91.26 | 785.20 ₪ |
| 778 | גבע | 32,589.20 | 32,751.60 | 162.40 | 48.99 | 79.56 ₪ |
| 779 | שפל | 87,112.00 | 89,766.00 | 2,654.00 | 39.28 | 1,042.49 ₪ |

בניין גופר - בארי בניין ג קומה 04 - 2 - 18170748(3x40)

| סוג תעריף | סוג צריכה | קריאה קודמת | קריאה נוכחית | סה"כ צריכה בקוט"ש | מחיר לקוט"ש בא"ג | סה"כ לתשלום |
|--------------------------|-----------|-------------|--------------|-------------------|------------------|-------------|
| פרטי חשבון עבור תאריכים: | | | | | | |
| | | 22/12/22 | 31/12/22 | | | |
| 777 | פסגה | 11,066.20 | 11,113.15 | -46.95 | 103.20 | -48.45 ₪ |
| 778 | גבע | 2,418.35 | 2,422.55 | -4.20 | 62.21 | -2.61 ₪ |
| 779 | שפל | 5,507.55 | 5,642.35 | -134.80 | 37.88 | -51.06 ₪ |
| פרטי חשבון עבור תאריכים: | | | | | | |
| | | 01/01/23 | 19/01/23 | | | |
| 777 | פסגה | 11,113.15 | 11,255.70 | -142.55 | 91.26 | -130.09 ₪ |
| 778 | גבע | 2,422.55 | 2,430.60 | -8.05 | 48.99 | -3.94 ₪ |
| 779 | שפל | 5,642.35 | 5,958.75 | -316.40 | 39.28 | -124.28 ₪ |

סה"כ לדייר:

| פסגה | גבע | שפל | סה"כ | שיא ביקוש |
|----------|----------|------------|------------|-----------|
| 1,002.10 | 244.15 | 3,469.20 | 4,715.45 | 40.83 |
| ₪ 948.46 | ₪ 131.48 | ₪ 1,346.86 | ₪ 2,426.80 | |

סה"כ צריכה
סה"כ לתשלום

| | | |
|------------|--|---------------------|
| 38.53 ₪ | תשלום קבוע | |
| 65.48 ₪ | תשלום עבור גודל חיבור ב KVA (3x360) | |
| 2,530.80 ₪ | סה"כ לתשלום | לא כולל מע"מ |





הסטוריית צריכה בקוט"ש





24/01/23 תאריך הפקה:
 19/01/23 תאריך קריאה נוכחית:
 22/12/22 תאריך קריאה קודמת:

שם דייר: בנין גופר - מעליות
שם אתר: חלונות פל ים

לקוח/ה נכבד/ה, אנו מתכבדים להגיש את חישוב צריכת החשמל לתקופה 19/01/23 - 22/12/22:

מעלית 3 - 1 - 18017343(0x0)

| סוג תעריף | סוג צריכה | קריאה קודמת | קריאה נוכחית | סה"כ צריכה בקוט"ש | מחיר לקוט"ש בא"ג | סה"כ לתשלום |
|--------------------------|-----------|-------------|--------------|-------------------|------------------|-------------|
| פרטי חשבון עבור תאריכים: | | | | | | |
| | | 22/12/22 | 31/12/22 | | | |
| 777 | פסגה | 11,602.20 | 11,633.75 | 31.55 | 103.20 | 32.56 ₪ |
| 778 | גבע | 2,914.15 | 2,919.20 | 5.05 | 62.21 | 3.14 ₪ |
| 779 | שפל | 6,120.35 | 6,207.20 | 86.85 | 37.88 | 32.90 ₪ |
| פרטי חשבון עבור תאריכים: | | | | | | |
| | | 01/01/23 | 19/01/23 | | | |
| 777 | פסגה | 11,633.75 | 11,771.20 | 137.45 | 91.26 | 125.44 ₪ |
| 778 | גבע | 2,919.20 | 2,960.65 | 41.45 | 48.99 | 20.31 ₪ |
| 779 | שפל | 6,207.20 | 6,621.65 | 414.45 | 39.28 | 162.80 ₪ |

בנין גופר מעלית 3 - 1 - 18017343(0x0)

| סוג תעריף | סוג צריכה | קריאה קודמת | קריאה נוכחית | סה"כ צריכה בקוט"ש | מחיר לקוט"ש בא"ג | סה"כ לתשלום |
|--------------------------|-----------|-------------|--------------|-------------------|------------------|-------------|
| פרטי חשבון עבור תאריכים: | | | | | | |
| | | 22/12/22 | 31/12/22 | | | |
| 777 | פסגה | 14,596.45 | 14,637.10 | 40.65 | 103.20 | 41.95 ₪ |
| 778 | גבע | 3,050.45 | 3,056.10 | 5.65 | 62.21 | 3.51 ₪ |
| 779 | שפל | 6,349.90 | 6,469.05 | 119.15 | 37.88 | 45.13 ₪ |
| פרטי חשבון עבור תאריכים: | | | | | | |
| | | 01/01/23 | 19/01/23 | | | |
| 777 | פסגה | 14,637.10 | 14,750.25 | 113.15 | 91.26 | 103.26 ₪ |
| 778 | גבע | 3,056.10 | 3,070.10 | 14.00 | 48.99 | 6.86 ₪ |
| 779 | שפל | 6,469.05 | 6,747.15 | 278.10 | 39.28 | 109.24 ₪ |

מעלית 4 - 2 - 18017343(0x0)

| סוג תעריף | סוג צריכה | קריאה קודמת | קריאה נוכחית | סה"כ צריכה בקוט"ש | מחיר לקוט"ש בא"ג | סה"כ לתשלום |
|--------------------------|-----------|-------------|--------------|-------------------|------------------|-------------|
| פרטי חשבון עבור תאריכים: | | | | | | |
| | | 22/12/22 | 31/12/22 | | | |
| 777 | פסגה | 15,347.70 | 15,391.45 | 43.75 | 103.20 | 45.15 ₪ |
| 778 | גבע | 3,143.30 | 3,148.75 | 5.45 | 62.21 | 3.39 ₪ |
| 779 | שפל | 6,404.25 | 6,526.15 | 121.90 | 37.88 | 46.18 ₪ |
| פרטי חשבון עבור תאריכים: | | | | | | |
| | | 01/01/23 | 19/01/23 | | | |





מעלית 2 - 4 - 18017343(0x0)

| סה"כ לתשלום | מחיר לקוט"ש בא"ג | סה"כ צריכה בקוט"ש | קריאה נוכחית | קריאה קודמת | סוג צריכה | סוג תעריף |
|-------------|------------------|-------------------|--------------|-------------|-----------|-----------|
| 103.26 ₪ | 91.26 | 113.15 | 15,504.60 | 15,391.45 | פסגה | 777 |
| 6.05 ₪ | 48.99 | 12.35 | 3,161.10 | 3,148.75 | גבע | 778 |
| 112.22 ₪ | 39.28 | 285.70 | 6,811.85 | 6,526.15 | שפל | 779 |

סה"כ לדייר:

| שיא ביקוש | סה"כ | שפל | גבע | פסגה | |
|-----------|------------|----------|---------|----------|-------------|
| 99.61 | 1,869.80 | 1,306.15 | 83.95 | 479.70 | סה"כ צריכה |
| | 1,003.35 ₪ | 508.47 ₪ | 43.26 ₪ | 451.62 ₪ | סה"כ לתשלום |

| | | |
|------------|--|---------------------|
| 38.53 ₪ | תשלום קבוע | |
| 0.00 ₪ | תשלום עבור גודל חיבור ב-KVA (0x0) | |
| 1,041.88 ₪ | סה"כ לתשלום | לא כולל מע"מ |





24/01/23

תאריך הפקה:

שם דייר: בניין גופר - עו"ד יונת שניידר אשל ק-3
שם אתר: חלונות פל ים

19/01/23

תאריך קריאה נוכחית:

22/12/22

תאריך קריאה קודמת:

לקוח/ה נכבד/ה, אנו מתכבדים להגיש את חישוב צריכת החשמל לתקופה 19/01/23 - 22/12/22:

בניין גופר - עו"ד יונת שניידר אשל ק-3 - 3 - 16254187 (3x80)

| סוג תעריף | סוג צריכה | קריאה קודמת | קריאה נוכחית | סה"כ צריכה בקוט"ש | מחיר לקוט"ש בא"ג | סה"כ לתשלום |
|--------------------------|-----------|-------------|--------------|-------------------|------------------|-------------|
| פרטי חשבון עבור תאריכים: | | | | | | |
| 777 | פסגה | 22/12/22 | 31/12/22 | 16.60 | 103.20 | 17.13 ₪ |
| 778 | גבע | 1,789.50 | 1,793.20 | 3.70 | 62.21 | 2.30 ₪ |
| 779 | שפל | 4,387.40 | 4,487.60 | 100.20 | 37.88 | 37.96 ₪ |
| פרטי חשבון עבור תאריכים: | | | | | | |
| 777 | פסגה | 01/01/23 | 19/01/23 | 55.60 | 91.26 | 50.74 ₪ |
| 778 | גבע | 1,793.20 | 1,803.60 | 10.40 | 48.99 | 5.09 ₪ |
| 779 | שפל | 4,487.60 | 4,714.90 | 227.30 | 39.28 | 89.28 ₪ |

סה"כ לדייר:

| פסגה | גבע | שפל | סה"כ | שיא ביקוש |
|---------|--------|----------|----------|-----------|
| 72.20 | 14.10 | 327.50 | 413.80 | 10.78 |
| ₪ 67.87 | ₪ 7.40 | ₪ 127.24 | ₪ 202.51 | |

סה"כ צריכה
סה"כ לתשלום

| | | |
|----------|-----------------------------------|--------------|
| 38.53 ₪ | תשלום קבוע | |
| 14.55 ₪ | תשלום עבור גודל חיבור בKVA (3x80) | |
| 255.59 ₪ | סה"כ לתשלום | לא כולל מע"מ |





24/01/23 תאריך הפקה:
 19/01/23 תאריך קריאה נוכחית:
 22/12/22 תאריך קריאה קודמת:

שם דייר: בניין גופר - עו"ד איל צורף
 שם אתר: חלונות פל ים

לקוח/ה נכבד/ה, אנו מתכבדים להגיש את חישוב צריכת החשמל לתקופה 19/01/23 - 22/12/22:

בניין גופר - דייר מס 3 - קומה 1 - 3 - (3x80)16254188

| סה"כ לתשלום | מחיר לקוט"ש בא"ג | סה"כ צריכה בקוט"ש | קריאה נוכחית | קריאה קודמת | סוג צריכה | סוג תעריף |
|-------------|------------------|-------------------|--------------|-------------|--------------------------|-----------|
| | | | 31/12/22 | 22/12/22 | פרטי חשבון עבור תאריכים: | |
| 25.08 ₪ | 103.20 | 24.30 | 12,901.00 | 12,876.70 | פסגה | 777 |
| 4.17 ₪ | 62.21 | 6.70 | 3,169.00 | 3,162.30 | גבע | 778 |
| 44.02 ₪ | 37.88 | 116.20 | 8,306.70 | 8,190.50 | שפל | 779 |
| | | | 19/01/23 | 01/01/23 | פרטי חשבון עבור תאריכים: | |
| 58.04 ₪ | 91.26 | 63.60 | 12,964.60 | 12,901.00 | פסגה | 777 |
| 6.47 ₪ | 48.99 | 13.20 | 3,182.20 | 3,169.00 | גבע | 778 |
| 109.00 ₪ | 39.28 | 277.50 | 8,584.20 | 8,306.70 | שפל | 779 |

סה"כ לדייר:

| שיא ביקוש | סה"כ | שפל | גבע | פסגה |
|-----------|----------|----------|---------|---------|
| 8.38 | 501.50 | 393.70 | 19.90 | 87.90 |
| | 246.77 ₪ | 153.02 ₪ | 10.63 ₪ | 83.12 ₪ |

סה"כ צריכה
 סה"כ לתשלום

| | | |
|----------|--|---------------------|
| 38.53 ₪ | תשלום קבוע | |
| 14.55 ₪ | תשלום עבור גודל חיבור בKVA (3x80) | |
| 299.85 ₪ | סה"כ לתשלום | לא כולל מע"מ |





24/01/23 תאריך הפקה:
 19/01/23 תאריך קריאה נוכחית:
 22/12/22 תאריך קריאה קודמת:

שם דייר: בניין גופר - עו"ד שלומי שרון - קומה 1
 שם אתר: חלונות פל ים

לקוח/ה נכבד/ה, אנו מתכבדים להגיש את חישוב צריכת החשמל לתקופה 19/01/23 - 22/12/22:

בניין גופר - עו"ד שלומי שרון - קומה 1 - 16254188(3x80)

| סוג תעריף | סוג צריכה | קריאה קודמת | קריאה נוכחית | סה"כ צריכה בקוט"ש | מחיר לקוט"ש בא"ג | סה"כ לתשלום |
|--------------------------|-----------|-------------|--------------|-------------------|------------------|-------------|
| פרטי חשבון עבור תאריכים: | | | | | | |
| 777 | פסגה | 22/12/22 | 31/12/22 | 53.70 | 103.20 | 55.42 ₪ |
| 778 | גבע | 3,242.10 | 3,250.60 | 8.50 | 62.21 | 5.29 ₪ |
| 779 | שפל | 11,615.20 | 11,806.90 | 191.70 | 37.88 | 72.62 ₪ |
| פרטי חשבון עבור תאריכים: | | | | | | |
| 777 | פסגה | 01/01/23 | 19/01/23 | 144.20 | 91.26 | 131.60 ₪ |
| 778 | גבע | 3,250.60 | 3,269.10 | 18.50 | 48.99 | 9.06 ₪ |
| 779 | שפל | 11,806.90 | 12,236.30 | 429.40 | 39.28 | 168.67 ₪ |

סה"כ לדייר:

| פסגה | גבע | שפל | סה"כ | שיא ביקוש |
|----------|---------|----------|----------|-----------|
| 197.90 | 27.00 | 621.10 | 846.00 | 9.44 |
| 187.02 ₪ | 14.35 ₪ | 241.28 ₪ | 442.65 ₪ | |

סה"כ צריכה
 סה"כ לתשלום

| | | |
|----------|-----------------------------------|--------------|
| 38.53 ₪ | תשלום קבוע | |
| 14.55 ₪ | תשלום עבור גודל חיבור בKVA (3x80) | |
| 495.73 ₪ | סה"כ לתשלום | לא כולל מע"מ |



24/01/23 : שם דייר: בניין גופר - צרכני מעטפת - שרותי בית , מעליות 1,2,3 לוח בורות שאיבה חניון תאריך הפקה:
 19/01/23 : שם אתר: חלונות פל ים תאריך קריאה נוכחי:
 22/12/22 תאריך קריאה קודמת:

לקוח/ה נכבד/ה, אנו מתכבדים להגיש את חישוב צריכת החשמל לתקופה 19/01/23 - 22/12/22:

בניין גופר - צרכני מעטפת - שרותי בית , מעליות 1,2,3 לוח בורות שאיבה חניון - 2 - 16254179(0x0)

| סוג תעריף | סוג צריכה | קריאה קודמת | קריאה נוכחית | סה"כ צריכה בקוט"ש | מחיר לקוט"ש בא"ג | סה"כ לתשלום |
|--------------------------|-----------|-------------|--------------|-------------------|------------------|-------------|
| פרטי חשבון עבור תאריכים: | | | | | | |
| 777 | פסגה | 22/12/22 | 31/12/22 | 189.60 | 103.20 | 195.67 ₪ |
| 778 | גבע | 22,753.00 | 22,826.80 | 73.80 | 62.21 | 45.91 ₪ |
| 779 | שפל | 77,949.60 | 78,631.00 | 681.40 | 37.88 | 258.11 ₪ |
| פרטי חשבון עבור תאריכים: | | | | | | |
| 777 | פסגה | 01/01/23 | 19/01/23 | 523.80 | 91.26 | 478.02 ₪ |
| 778 | גבע | 22,826.80 | 22,989.40 | 162.60 | 48.99 | 79.66 ₪ |
| 779 | שפל | 78,631.00 | 80,193.20 | 1,562.20 | 39.28 | 613.63 ₪ |

סה"כ לדייר:

| פסגה | גבע | שפל | סה"כ | שיא ביקוש |
|----------|----------|----------|------------|-----------|
| 713.40 | 236.40 | 2,243.60 | 3,193.40 | 14.37 |
| ₪ 673.69 | ₪ 125.57 | ₪ 871.75 | ₪ 1,671.00 | |

סה"כ צריכה
סה"כ לתשלום

| | | |
|------------|----------------------------------|--------------|
| 38.53 ₪ | תשלום קבוע | |
| 0.00 ₪ | תשלום עבור גודל חיבור בKVA (0x0) | |
| 1,709.53 ₪ | סה"כ לתשלום | לא כולל מע"מ |

24/01/23 תאריך הפקה:
 19/01/23 תאריך קריאה נוכחי:
 22/12/22 תאריך קריאה קודמת:

שם דייר: בנין גופר - קומה 03 - קראוס
 שם אתר: חלונות פל ים

לקוח/ה נכבד/ה, אנו מתכבדים להגיש את חישוב צריכת החשמל לתקופה 19/01/23 - 22/12/22:

בנין גופר - קומה 03 - קראוס - 2 - 16254233(3x80)

| סה"כ לתשלום | מחיר לקוט"ש בא"ג | סה"כ צריכה בקוט"ש | קריאה נוכחית | קריאה קודמת | סוג צריכה | סוג תעריף |
|-------------|------------------|-------------------|--------------|-------------|--------------------------|-----------|
| | | | 31/12/22 | 22/12/22 | פרטי חשבון עבור תאריכים: | |
| ₪ 36.43 | 103.20 | 35.30 | 17,044.80 | 17,009.50 | פסגה | 777 |
| ₪ 9.27 | 62.21 | 14.90 | 4,552.30 | 4,537.40 | גבע | 778 |
| ₪ 54.17 | 37.88 | 143.00 | 12,753.50 | 12,610.50 | שפל | 779 |
| | | | 19/01/23 | 01/01/23 | פרטי חשבון עבור תאריכים: | |
| ₪ 92.63 | 91.26 | 101.50 | 17,146.30 | 17,044.80 | פסגה | 777 |
| ₪ 13.42 | 48.99 | 27.40 | 4,579.70 | 4,552.30 | גבע | 778 |
| ₪ 135.79 | 39.28 | 345.70 | 13,099.20 | 12,753.50 | שפל | 779 |

סה"כ לדייר:

| שיא ביקוש | סה"כ | שפל | גבע | פסגה |
|-----------|----------|----------|---------|----------|
| 5.49 | 667.80 | 488.70 | 42.30 | 136.80 |
| | ₪ 341.71 | ₪ 189.96 | ₪ 22.69 | ₪ 129.06 |

סה"כ צריכה
 סה"כ לתשלום

| | | |
|----------|--|---------------------|
| ₪ 38.53 | תשלום קבוע | |
| ₪ 14.55 | תשלום עבור גודל חיבור בKVA (3x80) | |
| ₪ 394.79 | סה"כ לתשלום | לא כולל מע"מ |

התפלגות חיוב בש"ח לפי תעו"ז

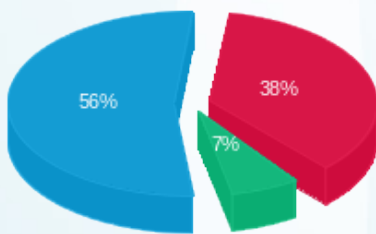

פסגה (₪ 129.06) ■
 גבע (₪ 22.69) ■
 שפל (₪ 189.96) ■

הסטוריית צריכה בקוט"ש

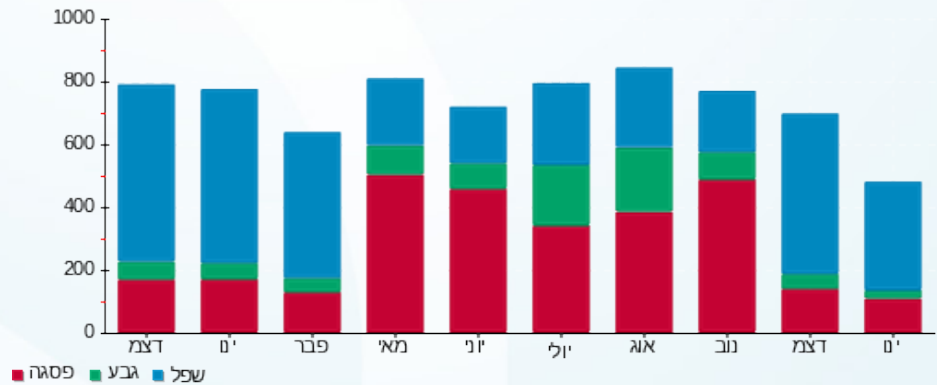

פסגה ■ גבע ■ שפל



24/01/23 תאריך הפקה:
 19/01/23 תאריך קריאה נוכחי:
 22/12/22 תאריך קריאה קודמת:

שם דייר: בניין גופר - ריג'נס קומה 6
 שם אתר: חלונות פל'ים

לקוח/ה נכבד/ה, אנו מתכבדים להגיש את חישוב צריכת החשמל לתקופה 19/01/23 - 22/12/22:

בניין גופר - ריג'נס קומה 6 - 2 - 16254227(3x400)

| סה"כ לתשלום | מחיר לקוט"ש בא"ג | סה"כ צריכה בקוט"ש | קריאה נוכחית | קריאה קודמת | סוג צריכה | סוג תעריף |
|-------------|------------------|-------------------|--------------|-------------|--------------------------|-----------|
| | | | 31/12/22 | 22/12/22 | פרטי חשבון עבור תאריכים: | |
| ₪ 306.71 | 103.20 | 297.20 | 155,396.00 | 155,098.80 | פסגה | 777 |
| ₪ 183.40 | 62.21 | 294.80 | 51,295.60 | 51,000.80 | גבע | 778 |
| ₪ 653.66 | 37.88 | 1,725.60 | 177,328.40 | 175,602.80 | שפל | 779 |
| | | | 19/01/23 | 01/01/23 | פרטי חשבון עבור תאריכים: | |
| ₪ 593.19 | 91.26 | 650.00 | 156,046.00 | 155,396.00 | פסגה | 777 |
| ₪ 307.85 | 48.99 | 628.40 | 51,924.00 | 51,295.60 | גבע | 778 |
| ₪ 1,331.28 | 39.28 | 3,389.20 | 180,717.60 | 177,328.40 | שפל | 779 |

סה"כ לדייר:

| שיא ביקוש | סה"כ | שפל | גבע | פסגה |
|-----------|------------|------------|----------|----------|
| 63.31 | 6,985.20 | 5,114.80 | 923.20 | 947.20 |
| | ₪ 3,376.08 | ₪ 1,984.94 | ₪ 491.25 | ₪ 899.90 |

סה"כ צריכה
 סה"כ לתשלום

| | | |
|------------|---|---------------------|
| ₪ 38.53 | תשלום קבוע | |
| ₪ 72.75 | תשלום עבור גודל חיבור בKVA (3x400) | |
| ₪ 3,487.36 | סה"כ לתשלום | לא כולל מע"מ |





24/01/23 תאריך הפקה:
 19/01/23 תאריך קריאה נוכחית:
 22/12/22 תאריך קריאה קודמת:

שם דייר: בניין גופר- יוסי מילר
 שם אתר: חלונות פל ים

לקוח/ה נכבד/ה, אנו מתכבדים להגיש את חישוב צריכת החשמל לתקופה 19/01/23 - 22/12/22:

עו"ד יוסי מילר - 2 - 18040272(3x80)

| סה"כ לתשלום | מחיר לקוט"ש בא"ג | סה"כ צריכה בקוט"ש | קריאה נוכחית | קריאה קודמת | סוג צריכה | סוג תעריף |
|-------------|------------------|-------------------|--------------|-------------|--------------------------|-----------|
| | | | 31/12/22 | 22/12/22 | פרטי חשבון עבור תאריכים: | |
| ₪ 95.36 | 103.20 | 92.40 | 42,765.00 | 42,672.60 | פסגה | 777 |
| ₪ 18.85 | 62.21 | 30.30 | 10,727.90 | 10,697.60 | גבע | 778 |
| ₪ 128.41 | 37.88 | 339.00 | 28,471.10 | 28,132.10 | שפל | 779 |
| | | | 19/01/23 | 01/01/23 | פרטי חשבון עבור תאריכים: | |
| ₪ 252.61 | 91.26 | 276.80 | 43,041.80 | 42,765.00 | פסגה | 777 |
| ₪ 25.47 | 48.99 | 52.00 | 10,779.90 | 10,727.90 | גבע | 778 |
| ₪ 294.25 | 39.28 | 749.10 | 29,220.20 | 28,471.10 | שפל | 779 |

סה"כ לדייר:

| שיא ביקוש | סה"כ | שפל | גבע | פסגה |
|-----------|----------|----------|---------|----------|
| 13.43 | 1,539.60 | 1,088.10 | 82.30 | 369.20 |
| | ₪ 814.95 | ₪ 422.66 | ₪ 44.32 | ₪ 347.96 |

סה"כ צריכה
 סה"כ לתשלום

| | | |
|----------|--|---------------------|
| ₪ 38.53 | תשלום קבוע | |
| ₪ 14.55 | תשלום עבור גודל חיבור בKVA (3x80) | |
| ₪ 868.03 | סה"כ לתשלום | לא כולל מע"מ |





24/01/23 תאריך הפקה:
 19/01/23 תאריך קריאה נוכחית:
 22/12/22 תאריך קריאה קודמת:

שם דייר: בנק הפועלים פיאצה - אורן ק-0
שם אתר: חלונות פל ים

לקוח/ה נכבד/ה, אנו מתכבדים להגיש את חישוב צריכת החשמל לתקופה 19/01/23 - 22/12/22:

בנק הפועלים פיאצה - אורן ק-0 - 4 - 00014192 (3x160)

| סוג תעריף | סוג צריכה | קריאה קודמת | קריאה נוכחית | סה"כ צריכה בקוט"ש | מחיר לקוט"ש בא"ג | סה"כ לתשלום |
|--------------------------|-----------|-------------|--------------|-------------------|------------------|-------------|
| פרטי חשבון עבור תאריכים: | | | | | | |
| | | 22/12/22 | 31/12/22 | | | |
| 777 | פסגה | 16,042.13 | 16,067.08 | 24.95 | 103.20 | 25.75 ₪ |
| 778 | גבע | 6,383.58 | 6,389.95 | 6.37 | 62.21 | 3.96 ₪ |
| 779 | שפל | 15,240.30 | 15,369.18 | 128.87 | 37.88 | 48.82 ₪ |
| פרטי חשבון עבור תאריכים: | | | | | | |
| | | 01/01/23 | 19/01/23 | | | |
| 777 | פסגה | 16,067.08 | 16,547.48 | 480.40 | 91.26 | 438.41 ₪ |
| 778 | גבע | 6,389.95 | 6,546.80 | 156.85 | 48.99 | 76.84 ₪ |
| 779 | שפל | 15,369.18 | 17,009.05 | 1,639.87 | 39.28 | 644.14 ₪ |

סה"כ לדייר:

| פסגה | גבע | שפל | סה"כ | שיא ביקוש |
|----------|---------|----------|------------|-----------|
| 505.35 | 163.21 | 1,768.75 | 2,437.31 | 23.99 |
| ₪ 464.16 | ₪ 80.80 | ₪ 692.96 | ₪ 1,237.92 | |

סה"כ צריכה
סה"כ לתשלום

| | | |
|------------|---|---------------------|
| 38.02 ₪ | תשלום קבוע | |
| 29.10 ₪ | תשלום עבור גודל חיבור בKVA (3x160) | |
| 1,305.04 ₪ | סה"כ לתשלום | לא כולל מע"מ |





24/01/23 תאריך הפקה:
 19/01/23 תאריך קריאה נוכחית:
 22/12/22 תאריך קריאה קודמת:

שם דייר: בנק מזרחי קומה 0
שם אתר: חלונות פל ים

לקוח/ה נכבד/ה, אנו מתכבדים להגיש את חישוב צריכת החשמל לתקופה 19/01/23 - 22/12/22:

בנק מזרחי קומה 0 - 22 - 00012836(00x3)

| סוג תעריף | סוג צריכה | קריאה קודמת | קריאה נוכחית | סה"כ צריכה בקוט"ש | מחיר לקוט"ש בא"ג | סה"כ לתשלום |
|--------------------------|-----------|-------------|--------------|-------------------|------------------|-------------|
| פרטי חשבון עבור תאריכים: | | | | | | |
| | | 22/12/22 | 31/12/22 | | | |
| 777 | פסגה | 373,887.91 | 373,970.41 | 82.49 | 103.20 | 85.13 ₪ |
| 778 | גבע | 192,885.67 | 192,926.74 | 41.07 | 62.21 | 25.55 ₪ |
| 779 | שפל | 249,390.90 | 249,727.00 | 336.10 | 37.88 | 127.31 ₪ |
| פרטי חשבון עבור תאריכים: | | | | | | |
| | | 01/01/23 | 19/01/23 | | | |
| 777 | פסגה | 373,970.41 | 374,169.19 | 198.79 | 91.26 | 181.41 ₪ |
| 778 | גבע | 192,926.74 | 193,024.62 | 97.88 | 48.99 | 47.95 ₪ |
| 779 | שפל | 249,727.00 | 250,534.30 | 807.30 | 39.28 | 317.11 ₪ |

בנק מזרחי קומה 0 - 23 - 00012836(0x0)

| סוג תעריף | סוג צריכה | קריאה קודמת | קריאה נוכחית | סה"כ צריכה בקוט"ש | מחיר לקוט"ש בא"ג | סה"כ לתשלום |
|--------------------------|-----------|-------------|--------------|-------------------|------------------|-------------|
| פרטי חשבון עבור תאריכים: | | | | | | |
| | | 22/12/22 | 31/12/22 | | | |
| 777 | פסגה | 358,281.21 | 358,355.75 | 74.54 | 103.20 | 76.92 ₪ |
| 778 | גבע | 168,201.68 | 168,227.87 | 26.19 | 62.21 | 16.30 ₪ |
| 779 | שפל | 163,838.74 | 164,077.85 | 239.11 | 37.88 | 90.58 ₪ |
| פרטי חשבון עבור תאריכים: | | | | | | |
| | | 01/01/23 | 19/01/23 | | | |
| 777 | פסגה | 358,355.75 | 358,523.93 | 168.18 | 91.26 | 153.48 ₪ |
| 778 | גבע | 168,227.87 | 168,300.57 | 72.70 | 48.99 | 35.62 ₪ |
| 779 | שפל | 164,077.85 | 164,743.26 | 665.40 | 39.28 | 261.37 ₪ |

בנק מזרחי קומה 0 - 24 - 00012836(0x0)

| סוג תעריף | סוג צריכה | קריאה קודמת | קריאה נוכחית | סה"כ צריכה בקוט"ש | מחיר לקוט"ש בא"ג | סה"כ לתשלום |
|--------------------------|-----------|-------------|--------------|-------------------|------------------|-------------|
| פרטי חשבון עבור תאריכים: | | | | | | |
| | | 22/12/22 | 31/12/22 | | | |
| 777 | פסגה | 323,869.05 | 323,915.37 | 46.32 | 103.20 | 47.80 ₪ |
| 778 | גבע | 147,995.14 | 148,021.36 | 26.22 | 62.21 | 16.31 ₪ |
| 779 | שפל | 121,597.82 | 121,788.16 | 190.35 | 37.88 | 72.10 ₪ |
| פרטי חשבון עבור תאריכים: | | | | | | |
| | | 01/01/23 | 19/01/23 | | | |





בנק מזרחי קומה 0 - 24 - 00012836(0x0)

| סה"כ לתשלום | מחיר לקוט"ש בא"ג | סה"כ צריכה בקוט"ש | קריאה נוכחית | קריאה קודמת | סוג צריכה | סוג תעריף |
|-------------|------------------|-------------------|--------------|-------------|-----------|-----------|
| 116.58 ₪ | 91.26 | 127.74 | 324,043.11 | 323,915.37 | פסגה | 777 |
| 46.30 ₪ | 48.99 | 94.51 | 148,115.87 | 148,021.36 | גבע | 778 |
| 268.04 ₪ | 39.28 | 682.37 | 122,470.54 | 121,788.16 | שפל | 779 |

סה"כ לדירה:

| שיא ביקוש | סה"כ | שפל | גבע | פסגה | |
|-----------|------------|------------|----------|----------|-------------|
| 23.32 | 3,977.27 | 2,920.64 | 358.57 | 698.06 | סה"כ צריכה |
| | 1,985.86 ₪ | 1,136.51 ₪ | 188.02 ₪ | 661.33 ₪ | סה"כ לתשלום |

| | | |
|------------|--|---------------------|
| 214.45 ₪ | תשלום קבוע | |
| 29.10 ₪ | תשלום עבור גודל חיבור ב KVA (3x160) | |
| 2,229.41 ₪ | סה"כ לתשלום | לא כולל מע"מ |





24/01/23 תאריך הפקה:
 19/01/23 תאריך קריאה נוכחית:
 22/12/22 תאריך קריאה קודמת:

שם דייר: בצוע חלונות הסיטי
שם אתר: חלונות פל ים

לקוח/ה נכבד/ה, אנו מתכבדים להגיש את חישוב צריכת החשמל לתקופה 19/01/23 - 22/12/22:

בצוע חלונות הסיטי - 7 - 00015069(0x0)

| סה"כ לתשלום | מחיר לקוט"ש בא"ג | סה"כ צריכה בקוט"ש | קריאה נוכחית | קריאה קודמת | סוג צריכה | סוג תעריף |
|-------------|------------------|-------------------|--------------|-------------|--------------------------|-----------|
| | | | 31/12/22 | 22/12/22 | פרטי חשבון עבור תאריכים: | |
| 0.00 ₪ | 103.20 | 0.00 | 45,811.80 | 45,811.80 | פסגה | 777 |
| 0.00 ₪ | 62.21 | 0.00 | 16,704.12 | 16,704.12 | גבע | 778 |
| 0.00 ₪ | 37.88 | 0.00 | 58,291.55 | 58,291.55 | שפל | 779 |
| | | | 19/01/23 | 01/01/23 | פרטי חשבון עבור תאריכים: | |
| 0.00 ₪ | 91.26 | 0.00 | 45,811.80 | 45,811.80 | פסגה | 777 |
| 0.00 ₪ | 48.99 | 0.00 | 16,704.12 | 16,704.12 | גבע | 778 |
| 0.00 ₪ | 39.28 | 0.00 | 58,291.55 | 58,291.55 | שפל | 779 |

סה"כ לדייר:

| שיא ביקוש | סה"כ | שפל | גבע | פסגה |
|-----------|--------|--------|--------|--------|
| 0.22 | 0.00 | 0.00 | 0.00 | 0.00 |
| | 0.00 ₪ | 0.00 ₪ | 0.00 ₪ | 0.00 ₪ |

סה"כ צריכה
סה"כ לתשלום

| | | |
|---------|---|---------------------|
| 38.53 ₪ | תשלום קבוע | |
| 0.00 ₪ | תשלום עבור גודל חיבור בKVA (0x0) | |
| 38.53 ₪ | סה"כ לתשלום | לא כולל מע"מ |





24/01/23

תאריך הפקדה:

שם דייר: בק-בוק ק-5 אשל 1

19/01/23

תאריך קריאה נוכחית:

שם אתר: חלונות פל ים

22/12/22

תאריך קריאה קודמת:

לקוח/ה נכבד/ה, אנו מתכבדים להגיש את חישוב צריכת החשמל לתקופה 19/01/23 - 22/12/22:

בק-בוק ק-5 אשל 1 - 2 - 19093121(3x80)

| סוג תעריף | סוג צריכה | קריאה קודמת | קריאה נוכחית | סה"כ צריכה בקוט"ש | מחיר לקוט"ש בא"ג | סה"כ לתשלום |
|--------------------------|-----------|-------------|--------------|-------------------|------------------|-------------|
| פרטי חשבון עבור תאריכים: | | | | | | |
| 777 | פסגה | 22/12/22 | 31/12/22 | 7.00 | 103.20 | 7.22 ₪ |
| 778 | גבע | 705.70 | 709.50 | 3.80 | 62.21 | 2.36 ₪ |
| 779 | שפל | 1,597.80 | 1,669.30 | 71.50 | 37.88 | 27.08 ₪ |
| פרטי חשבון עבור תאריכים: | | | | | | |
| 777 | פסגה | 01/01/23 | 19/01/23 | 36.50 | 91.26 | 33.31 ₪ |
| 778 | גבע | 709.50 | 716.10 | 6.60 | 48.99 | 3.23 ₪ |
| 779 | שפל | 1,669.30 | 1,815.00 | 145.70 | 39.28 | 57.23 ₪ |

סה"כ לדייר:

| פסגה | גבע | שפל | סה"כ | שיא ביקוש |
|---------|--------|---------|----------|-----------|
| 43.50 | 10.40 | 217.20 | 271.10 | 9.39 |
| ₪ 40.53 | ₪ 5.60 | ₪ 84.32 | ₪ 130.45 | |

סה"כ צריכה
סה"כ לתשלום

| | | |
|----------|------------------------------------|--------------|
| 38.53 ₪ | תשלום קבוע | |
| 14.55 ₪ | תשלום עבור גודל חיבור ב-KVA (3x80) | |
| 183.53 ₪ | סה"כ לתשלום | לא כולל מע"מ |

התפלגות חיוב בש"ח לפי תעו"ז

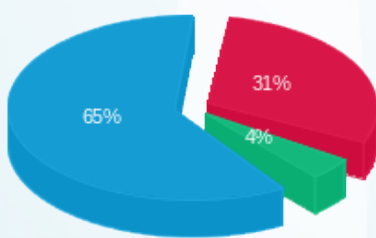

פסגה (40.53 ₪) 65%
גבע (5.60 ₪) 4%
שפל (84.32 ₪) 31%

הסטוריית צריכה בקוט"ש

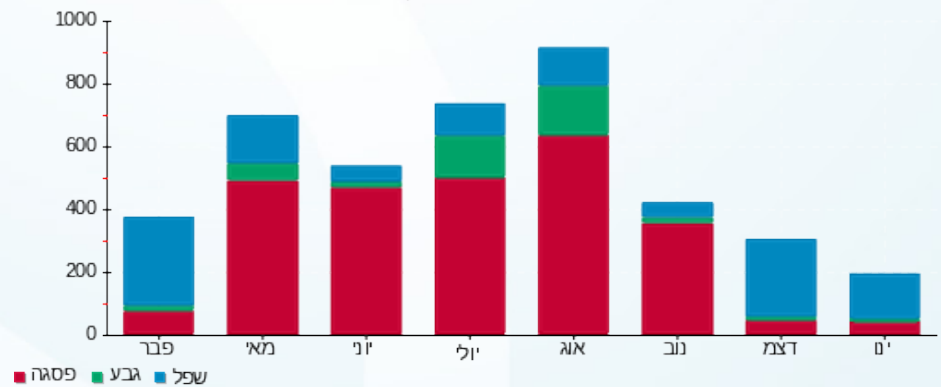



24/01/23 תאריך הפקה:
 19/01/23 תאריך קריאה נוכחית:
 22/12/22 תאריך קריאה קודמת:

שם דייר: בר אור בע"מ
שם אתר: חלונות פל"ם

לקוח/ה נכבד/ה, אנו מתכבדים להגיש את חישוב צריכת החשמל לתקופה 19/01/23 - 22/12/22:

בר אור בע"מ - 16 - 00021007(3x63)

| סוג תעריף | סוג צריכה | קריאה קודמת | קריאה נוכחית | סה"כ צריכה בקוט"ש | מחיר לקוט"ש בא"ג | סה"כ לתשלום |
|--------------------------|-----------|-------------|--------------|-------------------|------------------|-------------|
| פרטי חשבון עבור תאריכים: | | | | | | |
| | | 22/12/22 | 31/12/22 | | | |
| 777 | פסגה | 141,449.94 | 141,525.43 | 75.50 | 103.20 | 77.91 ₪ |
| 778 | גבע | 40,364.46 | 40,388.42 | 23.96 | 62.21 | 14.91 ₪ |
| 779 | שפל | 97,447.29 | 97,774.66 | 327.38 | 37.88 | 124.01 ₪ |
| פרטי חשבון עבור תאריכים: | | | | | | |
| | | 01/01/23 | 19/01/23 | | | |
| 777 | פסגה | 141,525.43 | 141,652.00 | 126.57 | 91.26 | 115.51 ₪ |
| 778 | גבע | 40,388.42 | 40,434.60 | 46.18 | 48.99 | 22.62 ₪ |
| 779 | שפל | 97,774.66 | 98,554.17 | 779.50 | 39.28 | 306.19 ₪ |

בר אור בע"מ - 17 - 00021007(0x0)

| סוג תעריף | סוג צריכה | קריאה קודמת | קריאה נוכחית | סה"כ צריכה בקוט"ש | מחיר לקוט"ש בא"ג | סה"כ לתשלום |
|--------------------------|-----------|-------------|--------------|-------------------|------------------|-------------|
| פרטי חשבון עבור תאריכים: | | | | | | |
| | | 22/12/22 | 31/12/22 | | | |
| 777 | פסגה | 155,860.53 | 155,978.87 | 118.34 | 103.20 | 122.12 ₪ |
| 778 | גבע | 45,612.63 | 45,641.23 | 28.59 | 62.21 | 17.79 ₪ |
| 779 | שפל | 92,654.64 | 93,007.39 | 352.76 | 37.88 | 133.62 ₪ |
| פרטי חשבון עבור תאריכים: | | | | | | |
| | | 01/01/23 | 19/01/23 | | | |
| 777 | פסגה | 155,978.87 | 156,171.19 | 192.32 | 91.26 | 175.51 ₪ |
| 778 | גבע | 45,641.23 | 45,694.69 | 53.47 | 48.99 | 26.19 ₪ |
| 779 | שפל | 93,007.39 | 93,698.28 | 690.89 | 39.28 | 271.38 ₪ |

בר אור בע"מ - 18 - 00021007(0x0)

| סוג תעריף | סוג צריכה | קריאה קודמת | קריאה נוכחית | סה"כ צריכה בקוט"ש | מחיר לקוט"ש בא"ג | סה"כ לתשלום |
|--------------------------|-----------|-------------|--------------|-------------------|------------------|-------------|
| פרטי חשבון עבור תאריכים: | | | | | | |
| | | 22/12/22 | 31/12/22 | | | |
| 777 | פסגה | 68,547.03 | 68,562.61 | 15.57 | 103.20 | 16.07 ₪ |
| 778 | גבע | 16,554.09 | 16,565.37 | 11.28 | 62.21 | 7.02 ₪ |
| 779 | שפל | 32,446.93 | 32,539.39 | 92.46 | 37.88 | 35.02 ₪ |
| פרטי חשבון עבור תאריכים: | | | | | | |
| | | 01/01/23 | 19/01/23 | | | |





בר אור בע"מ - 18 - 00021007(0x0)

| סה"כ לתשלום | מחיר לקוט"ש בא"ג | סה"כ צריכה בקוט"ש | קריאה נוכחית | קריאה קודמת | סוג צריכה | סוג תעריף |
|-------------|------------------|-------------------|--------------|-------------|-----------|-----------|
| ₪ 32.87 | 91.26 | 36.01 | 68,598.62 | 68,562.61 | פסגה | 777 |
| ₪ 9.43 | 48.99 | 19.24 | 16,584.62 | 16,565.37 | גבע | 778 |
| ₪ 74.13 | 39.28 | 188.71 | 32,728.10 | 32,539.39 | שפל | 779 |

סה"כ לדירה:

| שיא ביקוש | סה"כ | שפל | גבע | פסגה | |
|-----------|------------|----------|---------|----------|-------------|
| 16.01 | 3,178.74 | 2,431.70 | 182.72 | 564.32 | סה"כ צריכה |
| | ₪ 1,582.31 | ₪ 944.36 | ₪ 97.95 | ₪ 540.00 | סה"כ לתשלום |

| | | |
|------------|---|---------------------|
| ₪ 214.45 | תשלום קבוע | |
| ₪ 11.46 | תשלום עבור גודל חיבור ב KVA (3x63) | |
| ₪ 1,808.22 | סה"כ לתשלום | לא כולל מע"מ |





24/01/23 תאריך הפקה:
 19/01/23 תאריך קריאה נוכחית:
 22/12/22 תאריך קריאה קודמת:

שם דייר: גולדהמר אבי
 שם אתר: חלונות פל ים

לקוח/ה נכבד/ה, אנו מתכבדים להגיש את חישוב צריכת החשמל לתקופה 19/01/23 - 22/12/22:

גולדהמר אבי - 3 - 15091665(3x25)

| סה"כ לתשלום | מחיר לקוט"ש בא"ג | סה"כ צריכה בקוט"ש | קריאה נוכחית | קריאה קודמת | סוג צריכה | סוג תעריף |
|-------------|------------------|-------------------|--------------|-------------|--------------------------|-----------|
| | | | 31/12/22 | 22/12/22 | פרטי חשבון עבור תאריכים: | |
| ₪ 85.97 | 103.20 | 83.30 | 80,989.45 | 80,906.15 | פסגה | 777 |
| ₪ 15.58 | 62.21 | 25.05 | 17,918.90 | 17,893.85 | גבע | 778 |
| ₪ 112.64 | 37.88 | 297.35 | 40,721.65 | 40,424.30 | שפל | 779 |
| | | | 19/01/23 | 01/01/23 | פרטי חשבון עבור תאריכים: | |
| ₪ 186.40 | 91.26 | 204.25 | 81,193.70 | 80,989.45 | פסגה | 777 |
| ₪ 33.68 | 48.99 | 68.75 | 17,987.65 | 17,918.90 | גבע | 778 |
| ₪ 312.12 | 39.28 | 794.60 | 41,516.25 | 40,721.65 | שפל | 779 |

סה"כ לדייר:

| שיא ביקוש | סה"כ | שפל | גבע | פסגה |
|-----------|----------|----------|---------|----------|
| 20.94 | 1,473.30 | 1,091.95 | 93.80 | 287.55 |
| | ₪ 746.38 | ₪ 424.76 | ₪ 49.26 | ₪ 272.36 |

סה"כ צריכה
 סה"כ לתשלום

| | | |
|----------|--|---------------------|
| ₪ 38.53 | תשלום קבוע | |
| ₪ 4.55 | תשלום עבור גודל חיבור בKVA (3x25) | |
| ₪ 789.46 | סה"כ לתשלום | לא כולל מע"מ |



24/01/23 תאריך הפקה:
 19/01/23 תאריך קריאה נוכחית:
 22/12/22 תאריך קריאה קודמת:

שם דייר: גיא שרון
 שם אתר: חלונות פל"ם

לקוח/ה נכבד/ה, אנו מתכבדים להגיש את חישוב צריכת החשמל לתקופה 19/01/23 - 22/12/22:

גיא שרון - 16 - 00011712(1x40)

| סה"כ לתשלום | מחיר לקוט"ש בא"ג | סה"כ צריכה בקוט"ש | קריאה נוכחית | קריאה קודמת | סוג צריכה | סוג תעריף |
|-------------|------------------|-------------------|--------------|-------------|--------------------------|-----------|
| | | | 31/12/22 | 22/12/22 | פרטי חשבון עבור תאריכים: | |
| ₪ 8.71 | 103.20 | 8.44 | 39,911.27 | 39,902.84 | פסגה | 777 |
| ₪ 4.18 | 62.21 | 6.72 | 24,333.98 | 24,327.26 | גבע | 778 |
| ₪ 20.97 | 37.88 | 55.35 | 28,725.52 | 28,670.17 | שפל | 779 |
| | | | 19/01/23 | 01/01/23 | פרטי חשבון עבור תאריכים: | |
| ₪ 18.89 | 91.26 | 20.70 | 39,931.98 | 39,911.27 | פסגה | 777 |
| ₪ 6.00 | 48.99 | 12.24 | 24,346.22 | 24,333.98 | גבע | 778 |
| ₪ 42.79 | 39.28 | 108.93 | 28,834.45 | 28,725.52 | שפל | 779 |

סה"כ לדייר:

| שיא ביקוש | סה"כ | שפל | גבע | פסגה |
|-----------|----------|---------|---------|---------|
| 2.23 | 212.38 | 164.28 | 18.96 | 29.14 |
| | ₪ 101.53 | ₪ 63.75 | ₪ 10.18 | ₪ 27.60 |

סה"כ צריכה
 סה"כ לתשלום

| | | |
|----------|--|---------------------|
| ₪ 38.53 | תשלום קבוע | |
| ₪ 2.43 | תשלום עבור גודל חיבור בKVA (1x40) | |
| ₪ 142.48 | סה"כ לתשלום | לא כולל מע"מ |



24/01/23

תאריך הפקדה:

שם דייר: דבליון בע"מ קומה 0

19/01/23

תאריך קריאה נוכחי:

שם אתר: חלונות פל ים

22/12/22

תאריך קריאה קודמת:

לקוח/ה נכבד/ה, אנו מתכבדים להגיש את חישוב צריכת החשמל לתקופה 19/01/23 - 22/12/22:

דבליון בע"מ קומה 0 - 1 - 16254197(0x0)

| סה"כ לתשלום | מחיר לקוט"ש בא"ג | סה"כ צריכה בקוט"ש | קריאה נוכחית | קריאה קודמת | סוג צריכה | סוג תעריף |
|-------------|------------------|-------------------|--------------|-------------|--------------------------|-----------|
| | | | 31/12/22 | 22/12/22 | פרטי חשבון עבור תאריכים: | |
| 2.68 ₪ | 103.20 | 2.60 | 7,963.00 | 7,960.40 | פסגה | 777 |
| 0.75 ₪ | 62.21 | 1.20 | 1,212.20 | 1,211.00 | גבע | 778 |
| 5.83 ₪ | 37.88 | 15.40 | 1,533.20 | 1,517.80 | שפל | 779 |
| | | | 19/01/23 | 01/01/23 | פרטי חשבון עבור תאריכים: | |
| 15.51 ₪ | 91.26 | 17.00 | 7,980.00 | 7,963.00 | פסגה | 777 |
| 1.27 ₪ | 48.99 | 2.60 | 1,214.80 | 1,212.20 | גבע | 778 |
| 31.82 ₪ | 39.28 | 81.00 | 1,614.20 | 1,533.20 | שפל | 779 |

סה"כ לדייר:

| שיא ביקוש | סה"כ | שפל | גבע | פסגה |
|-----------|---------|---------|--------|---------|
| 4.93 | 119.80 | 96.40 | 3.80 | 19.60 |
| | 57.87 ₪ | 37.65 ₪ | 2.02 ₪ | 18.20 ₪ |

סה"כ צריכה
סה"כ לתשלום

| | | |
|---------|---|---------------------|
| 38.53 ₪ | תשלום קבוע | |
| 0.00 ₪ | תשלום עבור גודל חיבור בKVA (0x0) | |
| 96.40 ₪ | סה"כ לתשלום | לא כולל מע"מ |

התפלגות חיוב בש"ח לפי תעו"ז

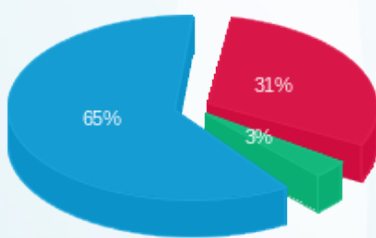

פסגה (18.20 ₪)
גבע (2.02 ₪)
שפל (37.65 ₪)

הסטוריית צריכה בקוט"ש

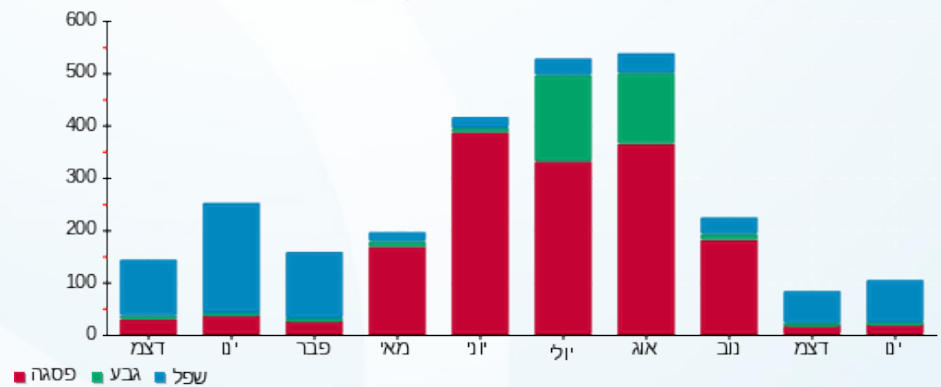



24/01/23

תאריך הפקה:

שם דייר: דוד טיגרמן קומה 2

19/01/23

תאריך קריאה נוכחית:

שם אתר: חלונות פל ים

22/12/22

תאריך קריאה קודמת:

לקוח/ה נכבד/ה, אנו מתכבדים להגיש את חישוב צריכת החשמל לתקופה 19/01/23 - 22/12/22:
דוד טיגרמן קומה 02 - 4 - 00011712(3x25)

| סוג תעריף | סוג צריכה | קריאה קודמת | קריאה נוכחית | סה"כ צריכה בקוט"ש | מחיר לקוט"ש בא"ג | סה"כ לתשלום |
|--------------------------|-----------|-------------|--------------|-------------------|------------------|-------------|
| פרטי חשבון עבור תאריכים: | | | | | | |
| 777 | פסגה | 22/12/22 | 31/12/22 | 0.44 | 103.20 | 0.45 ₪ |
| 778 | גבע | 15,669.11 | 15,669.12 | 0.02 | 62.21 | 0.01 ₪ |
| 779 | שפל | 8,376.90 | 8,377.05 | 0.15 | 37.88 | 0.06 ₪ |
| פרטי חשבון עבור תאריכים: | | | | | | |
| 777 | פסגה | 36,298.73 | 36,298.92 | 0.19 | 91.26 | 0.17 ₪ |
| 778 | גבע | 15,669.12 | 15,669.22 | 0.10 | 48.99 | 0.05 ₪ |
| 779 | שפל | 8,377.05 | 8,379.21 | 2.15 | 39.28 | 0.85 ₪ |

דוד טיגרמן קומה 02 - 5 - 00011712(0x0)

| סוג תעריף | סוג צריכה | קריאה קודמת | קריאה נוכחית | סה"כ צריכה בקוט"ש | מחיר לקוט"ש בא"ג | סה"כ לתשלום |
|--------------------------|-----------|-------------|--------------|-------------------|------------------|-------------|
| פרטי חשבון עבור תאריכים: | | | | | | |
| 777 | פסגה | 74,255.93 | 74,256.51 | 0.58 | 103.20 | 0.60 ₪ |
| 778 | גבע | 40,752.49 | 40,752.56 | 0.06 | 62.21 | 0.04 ₪ |
| 779 | שפל | 44,530.06 | 44,530.71 | 0.65 | 37.88 | 0.25 ₪ |
| פרטי חשבון עבור תאריכים: | | | | | | |
| 777 | פסגה | 74,256.51 | 74,257.25 | 0.74 | 91.26 | 0.68 ₪ |
| 778 | גבע | 40,752.56 | 40,752.93 | 0.38 | 48.99 | 0.18 ₪ |
| 779 | שפל | 44,530.71 | 44,535.39 | 4.68 | 39.28 | 1.84 ₪ |

דוד טיגרמן קומה 02 - 6 - 00011712(0x0)

| סוג תעריף | סוג צריכה | קריאה קודמת | קריאה נוכחית | סה"כ צריכה בקוט"ש | מחיר לקוט"ש בא"ג | סה"כ לתשלום |
|--------------------------|-----------|-------------|--------------|-------------------|------------------|-------------|
| פרטי חשבון עבור תאריכים: | | | | | | |
| 777 | פסגה | 24,974.08 | 24,974.48 | 0.40 | 103.20 | 0.41 ₪ |
| 778 | גבע | 11,678.26 | 11,678.29 | 0.03 | 62.21 | 0.02 ₪ |
| 779 | שפל | 5,821.90 | 5,822.22 | 0.32 | 37.88 | 0.12 ₪ |
| פרטי חשבון עבור תאריכים: | | | | | | |
| | | 01/01/23 | 19/01/23 | | | |





דוד טיגרמן קומה 02 - 6 - 00011712 (0x0)

| סה"כ לתשלום | מחיר לקוט"ש בא"ג | סה"כ צריכה בקוט"ש | קריאה נוכחית | קריאה קודמת | סוג צריכה | סוג תעריף |
|-------------|------------------|-------------------|--------------|-------------|-----------|-----------|
| ₪ 0.32 | 91.26 | 0.35 | 24,974.83 | 24,974.48 | פסגה | 777 |
| ₪ 0.09 | 48.99 | 0.18 | 11,678.47 | 11,678.29 | גבע | 778 |
| ₪ 0.88 | 39.28 | 2.25 | 5,824.47 | 5,822.22 | שפל | 779 |

סה"כ לדירה:

| שיא ביקוש | סה"כ | שפל | גבע | פסגה | |
|-----------|--------|--------|--------|--------|-------------|
| 2.16 | 13.66 | 10.20 | 0.76 | 2.70 | סה"כ צריכה |
| | ₪ 7.01 | ₪ 3.99 | ₪ 0.39 | ₪ 2.63 | סה"כ לתשלום |

| | | |
|---------|---|---------------------|
| ₪ 38.53 | תשלום קבוע | |
| ₪ 4.55 | תשלום עבור גודל חיבור ב KVA (3x25) | |
| ₪ 50.09 | סה"כ לתשלום | לא כולל מע"מ |





24/01/23 תאריך הפקה:
 19/01/23 תאריך קריאה נוכחי:
 22/12/22 תאריך קריאה קודמת:

שם דייר: דזינגוף 2 - קומה 5
 שם אתר: חלונות פל ים

לקוח/ה נכבד/ה, אנו מתכבדים להגיש את חישוב צריכת החשמל לתקופה 19/01/23 - 22/12/22:

דזינגוף 2 - קומה 5 - 2 - 00017406(3x40)

| סה"כ לתשלום | מחיר לקוט"ש בא"ג | סה"כ צריכה בקוט"ש | קריאה נוכחית | קריאה קודמת | סוג צריכה | סוג תעריף |
|-------------|------------------|-------------------|--------------|-------------|--------------------------|-----------|
| | | | 31/12/22 | 22/12/22 | פרטי חשבון עבור תאריכים: | |
| 23.43 ₪ | 103.20 | 22.71 | 95,357.91 | 95,335.21 | פסגה | 777 |
| 5.30 ₪ | 62.21 | 8.52 | 51,885.33 | 51,876.81 | גבע | 778 |
| 60.29 ₪ | 37.88 | 159.17 | 62,457.76 | 62,298.59 | שפל | 779 |
| | | | 19/01/23 | 01/01/23 | פרטי חשבון עבור תאריכים: | |
| 58.13 ₪ | 91.26 | 63.70 | 95,421.61 | 95,357.91 | פסגה | 777 |
| 8.98 ₪ | 48.99 | 18.32 | 51,903.66 | 51,885.33 | גבע | 778 |
| 144.63 ₪ | 39.28 | 368.20 | 62,825.96 | 62,457.76 | שפל | 779 |

סה"כ לדייר:

| שיא ביקוש | סה"כ | שפל | גבע | פסגה |
|-----------|----------|----------|---------|---------|
| 11.64 | 640.62 | 527.37 | 26.85 | 86.40 |
| | 300.77 ₪ | 204.92 ₪ | 14.28 ₪ | 81.56 ₪ |

סה"כ צריכה
 סה"כ לתשלום

| | | |
|----------|--|---------------------|
| 38.53 ₪ | תשלום קבוע | |
| 7.28 ₪ | תשלום עבור גודל חיבור בKVA (3x40) | |
| 346.57 ₪ | סה"כ לתשלום | לא כולל מע"מ |





24/01/23 תאריך הפקה:
 19/01/23 תאריך קריאה נוכחית:
 22/12/22 תאריך קריאה קודמת:

שם דייר: דרגנועים
 שם אתר: חלונות פל ים

לקוח/ה נכבד/ה, אנו מתכבדים להגיש את חישוב צריכת החשמל לתקופה 19/01/23 - 22/12/22:

דרגנועים - 6 - 00015788(0x0)

| סה"כ לתשלום | מחיר לקוט"ש בא"ג | סה"כ צריכה בקוט"ש | קריאה נוכחית | קריאה קודמת | סוג צריכה | סוג תעריף |
|-------------|------------------|-------------------|--------------|-------------|--------------------------|-----------|
| | | | 31/12/22 | 22/12/22 | פרטי חשבון עבור תאריכים: | |
| 184.46 ₪ | 103.20 | 178.74 | 241,843.97 | 241,665.23 | פסגה | 777 |
| 59.68 ₪ | 62.21 | 95.93 | 106,461.15 | 106,365.23 | גבע | 778 |
| 265.81 ₪ | 37.88 | 701.72 | 63,649.10 | 62,947.37 | שפל | 779 |
| | | | 19/01/23 | 01/01/23 | פרטי חשבון עבור תאריכים: | |
| 413.50 ₪ | 91.26 | 453.10 | 242,297.08 | 241,843.97 | פסגה | 777 |
| 125.79 ₪ | 48.99 | 256.77 | 106,717.93 | 106,461.15 | גבע | 778 |
| 675.59 ₪ | 39.28 | 1,719.94 | 65,369.03 | 63,649.10 | שפל | 779 |

סה"כ לדייר:

| שיא ביקוש | סה"כ | שפל | גבע | פסגה |
|-----------|------------|----------|----------|----------|
| 30.31 | 3,406.21 | 2,421.66 | 352.70 | 631.85 |
| | 1,724.84 ₪ | 941.40 ₪ | 185.47 ₪ | 597.96 ₪ |

סה"כ צריכה
 סה"כ לתשלום

| | | |
|------------|--|---------------------|
| 38.53 ₪ | תשלום קבוע | |
| 0.00 ₪ | תשלום עבור גודל חיבור ב-KVA (0x0) | |
| 1,763.37 ₪ | סה"כ לתשלום | לא כולל מע"מ |





24/01/23

תאריך הפקה:

שם דייר: הורוביץ סוכניות לביטוח

19/01/23

תאריך קריאה נוכחית:

שם אתר: חלונות פל"ם

22/12/22

תאריך קריאה קודמת:

לקוח/ה נכבד/ה, אנו מתכבדים להגיש את חישוב צריכת החשמל לתקופה 19/01/23 - 22/12/22:
הורוביץ סוכניות לביטוח - 19 - (3x63)00022782

| סוג תעריף | סוג צריכה | קריאה קודמת | קריאה נוכחית | סה"כ צריכה בקוט"ש | מחיר לקוט"ש בא"ג | סה"כ לתשלום |
|--------------------------|-----------|-------------|--------------|-------------------|------------------|-------------|
| פרטי חשבון עבור תאריכים: | | | | | | |
| 777 | פסגה | 22/12/22 | 31/12/22 | 20.80 | 103.20 | 21.46 ₪ |
| 778 | גבע | 7,900.05 | 7,905.86 | 5.82 | 62.21 | 3.62 ₪ |
| 779 | שפל | 19,679.08 | 19,800.74 | 121.66 | 37.88 | 46.08 ₪ |
| פרטי חשבון עבור תאריכים: | | | | | | |
| 777 | פסגה | 01/01/23 | 19/01/23 | 39.21 | 91.26 | 35.79 ₪ |
| 778 | גבע | 7,905.86 | 7,916.28 | 10.42 | 48.99 | 5.10 ₪ |
| 779 | שפל | 19,800.74 | 20,081.65 | 280.91 | 39.28 | 110.34 ₪ |

הורוביץ סוכניות לביטוח - 20 - (0x0)00022782

| סוג תעריף | סוג צריכה | קריאה קודמת | קריאה נוכחית | סה"כ צריכה בקוט"ש | מחיר לקוט"ש בא"ג | סה"כ לתשלום |
|--------------------------|-----------|-------------|--------------|-------------------|------------------|-------------|
| פרטי חשבון עבור תאריכים: | | | | | | |
| 777 | פסגה | 22/12/22 | 31/12/22 | 9.98 | 103.20 | 10.30 ₪ |
| 778 | גבע | 3,370.25 | 3,371.51 | 1.26 | 62.21 | 0.78 ₪ |
| 779 | שפל | 9,023.30 | 9,094.19 | 70.90 | 37.88 | 26.86 ₪ |
| פרטי חשבון עבור תאריכים: | | | | | | |
| 777 | פסגה | 01/01/23 | 19/01/23 | 9.22 | 91.26 | 8.42 ₪ |
| 778 | גבע | 3,371.51 | 3,372.36 | 0.85 | 48.99 | 0.42 ₪ |
| 779 | שפל | 9,094.19 | 9,245.87 | 151.67 | 39.28 | 59.58 ₪ |

הורוביץ סוכניות לביטוח - 21 - (0x0)00022782

| סוג תעריף | סוג צריכה | קריאה קודמת | קריאה נוכחית | סה"כ צריכה בקוט"ש | מחיר לקוט"ש בא"ג | סה"כ לתשלום |
|--------------------------|-----------|-------------|--------------|-------------------|------------------|-------------|
| פרטי חשבון עבור תאריכים: | | | | | | |
| 777 | פסגה | 22/12/22 | 31/12/22 | 5.35 | 103.20 | 5.53 ₪ |
| 778 | גבע | 30,630.04 | 30,632.94 | 2.91 | 62.21 | 1.81 ₪ |
| 779 | שפל | 40,025.04 | 40,050.43 | 25.38 | 37.88 | 9.61 ₪ |
| פרטי חשבון עבור תאריכים: | | | | | | |
| | | 01/01/23 | 19/01/23 | | | |





הורביץ סוכניות לביטוח - 21 - 00022782(0x0)

| סה"כ לתשלום | מחיר לקוט"ש בא"ג | סה"כ צריכה בקוט"ש | קריאה נוכחית | קריאה קודמת | סוג צריכה | סוג תעריף |
|-------------|------------------|-------------------|--------------|-------------|-----------|-----------|
| 7.46 ₪ | 91.26 | 8.17 | 45,079.37 | 45,071.20 | פסגה | 777 |
| 1.53 ₪ | 48.99 | 3.12 | 30,636.06 | 30,632.94 | גבע | 778 |
| 19.87 ₪ | 39.28 | 50.58 | 40,101.01 | 40,050.43 | שפל | 779 |

סה"כ לדירה:

| שיא ביקוש | סה"כ | שפל | גבע | פסגה | |
|-----------|----------|----------|---------|---------|-------------|
| 6.76 | 818.21 | 701.11 | 24.36 | 92.74 | סה"כ צריכה |
| | 374.55 ₪ | 272.34 ₪ | 13.25 ₪ | 88.95 ₪ | סה"כ לתשלום |

| | | |
|----------|---|---------------------|
| 38.53 ₪ | תשלום קבוע | |
| 11.46 ₪ | תשלום עבור גודל חיבור ב KVA (3x63) | |
| 424.54 ₪ | סה"כ לתשלום | לא כולל מע"מ |



24/01/23 תאריך הפקדה:
 19/01/23 תאריך קריאה נוכחי:
 22/12/22 תאריך קריאה קודמת:

שם דייר: הזנה לוח משאבות כבוי אש
 שם אתר: חלונות פל ים

לקוח/ה נכבד/ה, אנו מתכבדים להגיש את חישוב צריכת החשמל לתקופה 19/01/23 - 22/12/22:

הזנה לוח משאבות כבוי אש - 3 - 19093076(3x40)

| סוג תעריף | סוג צריכה | קריאה קודמת | קריאה נוכחית | סה"כ צריכה בקוט"ש | מחיר לקוט"ש בא"ג | סה"כ לתשלום |
|--------------------------|-----------|-------------|--------------|-------------------|------------------|-------------|
| פרטי חשבון עבור תאריכים: | | | | | | |
| 777 | פסגה | 22/12/22 | 31/12/22 | 0.90 | 103.20 | 0.93 ₪ |
| 778 | גבע | 23.70 | 24.20 | 0.50 | 62.21 | 0.31 ₪ |
| 779 | שפל | 50.10 | 51.90 | 1.80 | 37.88 | 0.68 ₪ |
| פרטי חשבון עבור תאריכים: | | | | | | |
| 777 | פסגה | 01/01/23 | 19/01/23 | 2.00 | 91.26 | 1.83 ₪ |
| 778 | גבע | 24.20 | 24.95 | 0.75 | 48.99 | 0.37 ₪ |
| 779 | שפל | 51.90 | 55.30 | 3.40 | 39.28 | 1.34 ₪ |

סה"כ לדייר:

| פסגה | גבע | שפל | סה"כ | שיא ביקוש |
|--------|--------|--------|--------|-----------|
| 2.90 | 1.25 | 5.20 | 9.35 | 131.07 |
| ₪ 2.75 | ₪ 0.68 | ₪ 2.02 | ₪ 5.45 | |

סה"כ צריכה
סה"כ לתשלום

| | | |
|---------|-----------------------------------|--------------|
| 38.53 ₪ | תשלום קבוע | |
| 7.28 ₪ | תשלום עבור גודל חיבור בKVA (3x40) | |
| 51.25 ₪ | סה"כ לתשלום | לא כולל מע"מ |

התפלגות חיוב בש"ח לפי תעו"ז

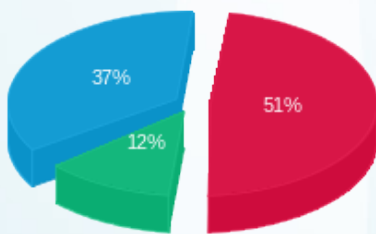

פסגה (2.75 ₪)
 גבע (0.68 ₪)
 שפל (2.02 ₪)

הסטוריית צריכה בקוט"ש

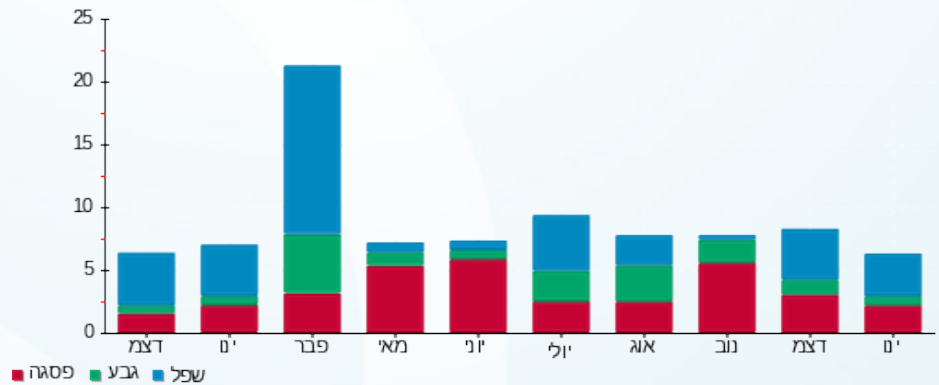

24/01/23 תאריך הפקה:
 19/01/23 תאריך קריאה נוכחי:
 22/12/22 תאריך קריאה קודמת:

שם דייר: הזנה ללוח דחסן אשפה
 שם אתר: חלונות פל ים

לקוח/ה נכבד/ה, אנו מתכבדים להגיש את חישוב צריכת החשמל לתקופה 19/01/23 - 22/12/22:

הזנה ללוח דחסן אשפה - 4 - (3x125)19093076

| סוג תעריף | סוג צריכה | קריאה קודמת | קריאה נוכחית | סה"כ צריכה בקוט"ש | מחיר לקוט"ש בא"ג | סה"כ לתשלום |
|--------------------------|-----------|-------------|--------------|-------------------|------------------|-------------|
| פרטי חשבון עבור תאריכים: | | | | | | |
| | | 22/12/22 | 31/12/22 | | | |
| 777 | פסגה | 173.80 | 173.80 | 0.00 | 103.20 | 0.00 ₪ |
| 778 | גבע | 35.80 | 35.80 | 0.00 | 62.21 | 0.00 ₪ |
| 779 | שפל | 160.70 | 162.00 | 1.30 | 37.88 | 0.49 ₪ |
| פרטי חשבון עבור תאריכים: | | | | | | |
| | | 01/01/23 | 19/01/23 | | | |
| 777 | פסגה | 173.80 | 173.80 | 0.00 | 91.26 | 0.00 ₪ |
| 778 | גבע | 35.80 | 35.80 | 0.00 | 48.99 | 0.00 ₪ |
| 779 | שפל | 162.00 | 165.10 | 3.10 | 39.28 | 1.22 ₪ |

סה"כ לדייר:

| פסגה | גבע | שפל | סה"כ | שיא ביקוש |
|--------|--------|--------|--------|-----------|
| 0.00 | 0.00 | 4.40 | 4.40 | 262.09 |
| 0.00 ₪ | 0.00 ₪ | 1.71 ₪ | 1.71 ₪ | |

סה"כ צריכה
 סה"כ לתשלום

| | | |
|---------|------------------------------------|--------------|
| 38.53 ₪ | תשלום קבוע | |
| 22.73 ₪ | תשלום עבור גודל חיבור בKVA (3x125) | |
| 62.97 ₪ | סה"כ לתשלום | לא כולל מע"מ |

התפלגות חיוב בש"ח לפי תעו"ז

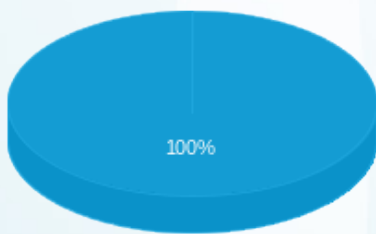

פסגה (0.00 ₪) ■
 גבע (0.00 ₪) ■
 שפל (1.71 ₪) ■

הסטוריית צריכה בקוט"ש

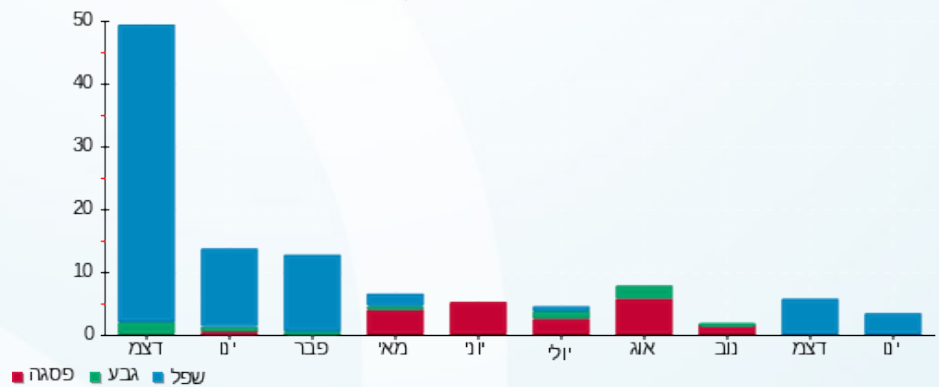



24/01/23 תאריך הפקדה:
 19/01/23 תאריך קריאה נוכחי:
 22/12/22 תאריך קריאה קודמת:

שם דייר: הזנה ללוח ש. ב קומה 06 שדה ב. חיוני
 שם אתר: חלונות פל ים

לקוח/ה נכבד/ה, אנו מתכבדים להגיש את חישוב צריכת החשמל לתקופה 19/01/23 - 22/12/22:

הזנה ללוח ש.ב קומה 06 שדה ב. חיוני - 2 - 19093118(3x40)

| סוג תעריף | סוג צריכה | קריאה קודמת | קריאה נוכחית | סה"כ צריכה בקוט"ש | מחיר לקוט"ש בא"ג | סה"כ לתשלום |
|--------------------------|-----------|-------------|--------------|-------------------|------------------|-------------|
| פרטי חשבון עבור תאריכים: | | | | | | |
| 777 | פסגה | 22/12/22 | 31/12/22 | 0.00 | 103.20 | 1,853.20 |
| 778 | גבע | 1,853.20 | 643.05 | 0.00 | 62.21 | 3,268.25 |
| 779 | שפל | 3,268.25 | 3,268.25 | 0.00 | 37.88 | |
| פרטי חשבון עבור תאריכים: | | | | | | |
| 777 | פסגה | 01/01/23 | 19/01/23 | 0.00 | 91.26 | 1,853.20 |
| 778 | גבע | 1,853.20 | 643.05 | 0.00 | 48.99 | 3,268.25 |
| 779 | שפל | 3,268.25 | 3,268.25 | 0.00 | 39.28 | |

סה"כ לדייר:

| שיא ביקוש | פסגה | גבע | שפל | סה"כ |
|-----------|--------|--------|--------|--------|
| | 0.00 | 0.00 | 0.00 | 0.00 |
| | 0.00 ₪ | 0.00 ₪ | 0.00 ₪ | 0.00 ₪ |

סה"כ צריכה
 סה"כ לתשלום

| | | |
|---------|------------------------------------|--------------|
| 38.53 ₪ | תשלום קבוע | |
| 7.28 ₪ | תשלום עבור גודל חיבור ב KVA (3x40) | |
| 45.81 ₪ | סה"כ לתשלום | לא כולל מע"מ |

התפלגות חיוב בש"ח לפי תעו"ז

הסטוריית צריכה בקוט"ש

פסגה (0.00 ₪)
 גבע (0.00 ₪)
 שפל (0.00 ₪)

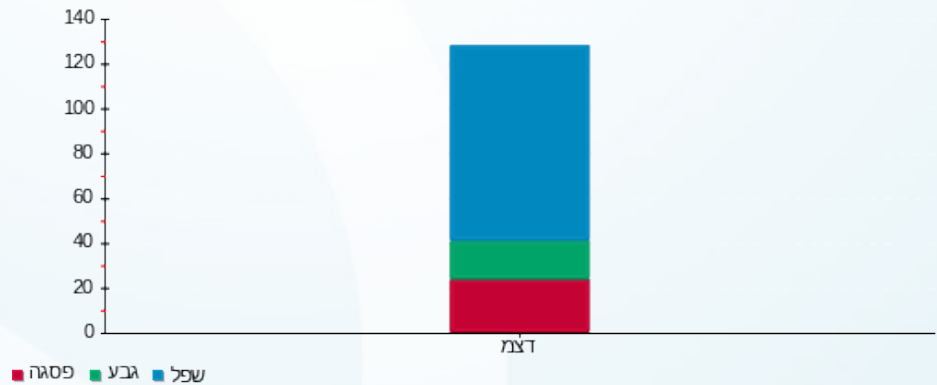



24/01/23

תאריך הפקה:

שם דייר: הכשרת הישוב

19/01/23

תאריך קריאה נוכחית:

שם אתר: חלונות פל"ם

22/12/22

תאריך קריאה קודמת:

לקוח/ה נכבד/ה, אנו מתכבדים להגיש את חישוב צריכת החשמל לתקופה 19/01/23 - 22/12/22:

הכשרת הישוב - 6 - (3x25)00014192

| סה"כ לתשלום | מחיר לקוט"ש בא"ג | סה"כ צריכה בקוט"ש | קריאה נוכחית | קריאה קודמת | סוג צריכה | סוג תעריף |
|-------------|------------------|-------------------|--------------|-------------|--------------------------|-----------|
| | | | 31/12/22 | 22/12/22 | פרטי חשבון עבור תאריכים: | |
| 78.38 ₪ | 103.20 | 75.95 | 23,371.15 | 23,295.20 | פסגה | 777 |
| 20.50 ₪ | 62.21 | 32.96 | 6,559.42 | 6,526.46 | גבע | 778 |
| 100.16 ₪ | 37.88 | 264.42 | 15,816.68 | 15,552.26 | שפל | 779 |
| | | | 19/01/23 | 01/01/23 | פרטי חשבון עבור תאריכים: | |
| 149.94 ₪ | 91.26 | 164.30 | 23,535.45 | 23,371.15 | פסגה | 777 |
| 32.41 ₪ | 48.99 | 66.16 | 6,625.58 | 6,559.42 | גבע | 778 |
| 229.83 ₪ | 39.28 | 585.10 | 16,401.78 | 15,816.68 | שפל | 779 |

סה"כ לדייר:

| שיא ביקוש | סה"כ | שפל | גבע | פסגה |
|-----------|----------|----------|---------|----------|
| 10.58 | 1,188.89 | 849.52 | 99.12 | 240.25 |
| | 611.23 ₪ | 329.99 ₪ | 52.92 ₪ | 228.32 ₪ |

סה"כ צריכה

סה"כ לתשלום

| | | |
|----------|---|---------------------|
| 214.45 ₪ | תשלום קבוע | |
| 4.55 ₪ | תשלום עבור גודל חיבור ב-KVA (3x25) | |
| 830.22 ₪ | סה"כ לתשלום | לא כולל מע"מ |





24/01/23 תאריך הפקה:
 19/01/23 תאריך קריאה נוכחית:
 22/12/22 תאריך קריאה קודמת:

שם דייר: הכשרת הישוב 2
 שם אתר: חלונות פל ים

לקוח/ה נכבד/ה, אנו מתכבדים להגיש את חישוב צריכת החשמל לתקופה 19/01/23 - 22/12/22:

הכשרת הישוב 2 - 7 - 00014192(3x25)

| סוג תעריף | סוג צריכה | קריאה קודמת | קריאה נוכחית | סה"כ צריכה בקוט"ש | מחיר לקוט"ש בא"ג | סה"כ לתשלום |
|--------------------------|-----------|-------------|--------------|-------------------|------------------|-------------|
| פרטי חשבון עבור תאריכים: | | | | | | |
| | | 22/12/22 | 31/12/22 | | | |
| 777 | פסגה | 499,999.99 | 499,999.99 | -0.0005 | 103.20 | 0.00 ₪ |
| 778 | גבע | 499,999.99 | 499,999.99 | 0.00 | 62.21 | 0.00 ₪ |
| 779 | שפל | 499,999.91 | 499,999.91 | 0.00 | 37.88 | 0.00 ₪ |
| פרטי חשבון עבור תאריכים: | | | | | | |
| | | 01/01/23 | 19/01/23 | | | |
| 777 | פסגה | 499,999.99 | 499,999.99 | -0.0005 | 91.26 | 0.00 ₪ |
| 778 | גבע | 499,999.99 | 499,999.99 | -0.0005 | 48.99 | 0.00 ₪ |
| 779 | שפל | 499,999.91 | 499,999.91 | 0.002 | 39.28 | 0.00 ₪ |

סה"כ לדייר:

| פסגה | גבע | שפל | סה"כ | שיא ביקוש |
|---------|---------|--------|--------|-----------|
| -0.0010 | -0.0005 | 0.002 | 0.00 | 0.002 |
| 0.00 ₪ | 0.00 ₪ | 0.00 ₪ | 0.00 ₪ | |

סה"כ צריכה
 סה"כ לתשלום

| | | |
|----------|-----------------------------------|--------------|
| 214.45 ₪ | תשלום קבוע | |
| 4.55 ₪ | תשלום עבור גודל חיבור בKVA (3x25) | |
| 219.00 ₪ | סה"כ לתשלום | לא כולל מע"מ |



24/01/23 תאריך הפקה:
 19/01/23 תאריך קריאה נוכחית:
 22/12/22 תאריך קריאה קודמת:

שם דייר: הכשרת הישוב 3
 שם אתר: חלונות פל ים

לקוח/ה נכבד/ה, אנו מתכבדים להגיש את חישוב צריכת החשמל לתקופה 19/01/23 - 22/12/22:

הכשרת הישוב 3 - 8 - 00014192(3x40)

| סה"כ לתשלום | מחיר לקוט"ש בא"ג | סה"כ צריכה בקוט"ש | קריאה נוכחית | קריאה קודמת | סוג צריכה | סוג תעריף |
|-------------|------------------|-------------------|--------------|-------------|--------------------------|-----------|
| | | | 31/12/22 | 22/12/22 | פרטי חשבון עבור תאריכים: | |
| 255.52 ₪ | 103.20 | 247.60 | 102,652.38 | 102,404.78 | פסגה | 777 |
| 70.36 ₪ | 62.21 | 113.09 | 28,120.05 | 28,006.96 | גבע | 778 |
| 338.82 ₪ | 37.88 | 894.45 | 71,930.86 | 71,036.41 | שפל | 779 |
| | | | 19/01/23 | 01/01/23 | פרטי חשבון עבור תאריכים: | |
| 527.98 ₪ | 91.26 | 578.55 | 103,230.93 | 102,652.38 | פסגה | 777 |
| 111.26 ₪ | 48.99 | 227.11 | 28,347.16 | 28,120.05 | גבע | 778 |
| 742.62 ₪ | 39.28 | 1,890.59 | 73,821.45 | 71,930.86 | שפל | 779 |

סה"כ לדייר:

| שיא ביקוש | סה"כ | שפל | גבע | פסגה |
|-----------|------------|------------|----------|----------|
| 28.28 | 3,951.38 | 2,785.04 | 340.20 | 826.14 |
| | 2,046.56 ₪ | 1,081.44 ₪ | 181.61 ₪ | 783.50 ₪ |

סה"כ צריכה
 סה"כ לתשלום

| | | |
|------------|--|---------------------|
| 214.45 ₪ | תשלום קבוע | |
| 7.28 ₪ | תשלום עבור גודל חיבור בKVA (3x40) | |
| 2,268.28 ₪ | סה"כ לתשלום | לא כולל מע"מ |



24/01/23 תאריך הפקה:
 19/01/23 תאריך קריאה נוכחית:
 22/12/22 תאריך קריאה קודמת:

שם דייר: הכשרת הישוב ביטוח חיים
 שם אתר: חלונות פל ים

לקוח/ה נכבד/ה, אנו מתכבדים להגיש את חישוב צריכת החשמל לתקופה 19/01/23 - 22/12/22:

הכשרת הישוב ביטוח חיים - 5 - 00014192 (3x25)

| סה"כ לתשלום | מחיר לקוט"ש בא"ג | סה"כ צריכה בקוט"ש | קריאה נוכחית | קריאה קודמת | סוג צריכה | סוג תעריף |
|-------------|------------------|-------------------|--------------|-------------|--------------------------|-----------|
| | | | 31/12/22 | 22/12/22 | פרטי חשבון עבור תאריכים: | |
| ₪ 8.65 | 103.20 | 8.39 | 33,996.46 | 33,988.07 | פסגה | 777 |
| ₪ 2.54 | 62.21 | 4.08 | 7,434.70 | 7,430.62 | גבע | 778 |
| ₪ 12.24 | 37.88 | 32.31 | 19,589.94 | 19,557.63 | שפל | 779 |
| | | | 19/01/23 | 01/01/23 | פרטי חשבון עבור תאריכים: | |
| ₪ 15.25 | 91.26 | 16.71 | 34,013.17 | 33,996.46 | פסגה | 777 |
| ₪ 4.04 | 48.99 | 8.24 | 7,442.94 | 7,434.70 | גבע | 778 |
| ₪ 25.64 | 39.28 | 65.28 | 19,655.22 | 19,589.94 | שפל | 779 |

סה"כ לדייר:

| שיא ביקוש | סה"כ | שפל | גבע | פסגה |
|-----------|---------|---------|--------|---------|
| 3.05 | 135.00 | 97.59 | 12.32 | 25.09 |
| | ₪ 68.36 | ₪ 37.88 | ₪ 6.58 | ₪ 23.90 |

סה"כ צריכה
 סה"כ לתשלום

| | | |
|----------|--|---------------------|
| ₪ 214.45 | תשלום קבוע | |
| ₪ 4.55 | תשלום עבור גודל חיבור בKVA (3x25) | |
| ₪ 287.35 | סה"כ לתשלום | לא כולל מע"מ |



24/01/23 תאריך הפקה:
 19/01/23 תאריך קריאה נוכחי:
 22/12/22 תאריך קריאה קודמת:

שם דייר: המוסד לביטוח לאומי
 שם אתר: חלונות פל"ם

לקוח/ה נכבד/ה, אנו מתכבדים להגיש את חישוב צריכת החשמל לתקופה 19/01/23 - 22/12/22:

המוסד לביטוח לאומי - 3 - 19093125(3x80)

| סוג תעריף | סוג צריכה | קריאה קודמת | קריאה נוכחית | סה"כ צריכה בקוט"ש | מחיר לקוט"ש בא"ג | סה"כ לתשלום |
|--------------------------|-----------|-------------|--------------|-------------------|------------------|-------------|
| פרטי חשבון עבור תאריכים: | | | | | | |
| | | 22/12/22 | 31/12/22 | | | |
| 777 | פסגה | 25,434.75 | 25,884.00 | 449.25 | 103.20 | 463.63 ₪ |
| 778 | גבע | 7,898.00 | 8,090.50 | 192.50 | 62.21 | 119.75 ₪ |
| 779 | שפל | 17,308.25 | 18,828.50 | 1,520.25 | 37.88 | 575.87 ₪ |
| פרטי חשבון עבור תאריכים: | | | | | | |
| | | 01/01/23 | 19/01/23 | | | |
| 777 | פסגה | 25,884.00 | 27,047.50 | 1,163.50 | 91.26 | 1,061.81 ₪ |
| 778 | גבע | 8,090.50 | 8,576.00 | 485.50 | 48.99 | 237.85 ₪ |
| 779 | שפל | 18,828.50 | 22,526.50 | 3,698.00 | 39.28 | 1,452.57 ₪ |

סה"כ לדייר:

| פסגה | גבע | שפל | סה"כ | שיא ביקוש |
|------------|----------|------------|------------|-----------|
| 1,612.75 | 678.00 | 5,218.25 | 7,509.00 | 73.92 |
| ₪ 1,525.44 | ₪ 357.60 | ₪ 2,028.45 | ₪ 3,911.48 | |

סה"כ צריכה
 סה"כ לתשלום

| | | |
|------------|-----------------------------------|--------------|
| 38.53 ₪ | תשלום קבוע | |
| 14.55 ₪ | תשלום עבור גודל חיבור בKVA (3x80) | |
| 3,964.56 ₪ | סה"כ לתשלום | לא כולל מע"מ |



24/01/23 תאריך הפקה:
 19/01/23 תאריך קריאה נוכחית:
 22/12/22 תאריך קריאה קודמת:

שם דייר: הראל 155
 שם אתר: חלונות פל ים

לקוח/ה נכבד/ה, אנו מתכבדים להגיש את חישוב צריכת החשמל לתקופה 19/01/23 - 22/12/22:

הראל 155 - 2 - (3x25)15091665

| סה"כ לתשלום | מחיר לקוט"ש בא"ג | סה"כ צריכה בקוט"ש | קריאה נוכחית | קריאה קודמת | סוג צריכה | סוג תעריף |
|-------------|------------------|-------------------|--------------|-------------|--------------------------|-----------|
| | | | 31/12/22 | 22/12/22 | פרטי חשבון עבור תאריכים: | |
| ₪ 35.29 | 103.20 | 34.20 | 28,998.10 | 28,963.90 | פסגה | 777 |
| ₪ 9.64 | 62.21 | 15.50 | 6,116.30 | 6,100.80 | גבע | 778 |
| ₪ 49.70 | 37.88 | 131.20 | 16,646.90 | 16,515.70 | שפל | 779 |
| | | | 19/01/23 | 01/01/23 | פרטי חשבון עבור תאריכים: | |
| ₪ 77.62 | 91.26 | 85.05 | 29,083.15 | 28,998.10 | פסגה | 777 |
| ₪ 16.02 | 48.99 | 32.70 | 6,149.00 | 6,116.30 | גבע | 778 |
| ₪ 122.14 | 39.28 | 310.95 | 16,957.85 | 16,646.90 | שפל | 779 |

סה"כ לדייר:

| שיא ביקוש | סה"כ | שפל | גבע | פסגה |
|-----------|----------|----------|---------|----------|
| 11.32 | 609.60 | 442.15 | 48.20 | 119.25 |
| | ₪ 310.41 | ₪ 171.84 | ₪ 25.66 | ₪ 112.91 |

סה"כ צריכה
 סה"כ לתשלום

| | | |
|----------|---|---------------------|
| ₪ 38.53 | תשלום קבוע | |
| ₪ 4.55 | תשלום עבור גודל חיבור ב-KVA (3x25) | |
| ₪ 353.49 | סה"כ לתשלום | לא כולל מע"מ |





24/01/23 תאריך הפקה:
 19/01/23 תאריך קריאה נוכחי:
 22/12/22 תאריך קריאה קודמת:

שם דייר: הראל חברה לביטוח קומה 5
 שם אתר: חלונות פל ים

לקוח/ה נכבד/ה, אנו מתכבדים להגיש את חישוב צריכת החשמל לתקופה 19/01/23 - 22/12/22:

הראל חברה לביטוח קומה 5 - 2 - 16254124 (3x75)

| סוג תעריף | סוג צריכה | קריאה קודמת | קריאה נוכחית | סה"כ צריכה בקוט"ש | מחיר לקוט"ש בא"ג | סה"כ לתשלום |
|--------------------------|-----------|-------------|--------------|-------------------|------------------|-------------|
| פרטי חשבון עבור תאריכים: | | | | | | |
| 777 | פסגה | 22/12/22 | 31/12/22 | 513.00 | 103.20 | 529.42 ₪ |
| 778 | גבע | 177,081.80 | 60,427.50 | 228.00 | 62.21 | 141.84 ₪ |
| 779 | שפל | 187,668.90 | 189,534.80 | 1,865.90 | 37.88 | 706.80 ₪ |
| פרטי חשבון עבור תאריכים: | | | | | | |
| 777 | פסגה | 01/01/23 | 19/01/23 | 1,184.60 | 91.26 | 1,081.07 ₪ |
| 778 | גבע | 177,594.80 | 60,862.40 | 434.90 | 48.99 | 213.06 ₪ |
| 779 | שפל | 189,534.80 | 193,362.00 | 3,827.20 | 39.28 | 1,503.32 ₪ |

סה"כ לדייר:

| פסגה | גבע | שפל | סה"כ | שיא ביקוש |
|------------|----------|------------|------------|-----------|
| 1,697.60 | 662.90 | 5,693.10 | 8,053.60 | 52.58 |
| ₪ 1,610.48 | ₪ 354.90 | ₪ 2,210.13 | ₪ 4,175.51 | |

סה"כ צריכה
 סה"כ לתשלום

| | | |
|------------|-----------------------------------|--------------|
| 38.53 ₪ | תשלום קבוע | |
| 13.64 ₪ | תשלום עבור גודל חיבור בKVA (3x75) | |
| 4,227.68 ₪ | סה"כ לתשלום | לא כולל מע"מ |





24/01/23 תאריך הפקה:
 19/01/23 תאריך קריאה נוכחית:
 22/12/22 תאריך קריאה קודמת:

שם דייר: הראל חברה לביטוח בע"מ קומה 0
 שם אתר: חלונות פל ים

לקוח/ה נכבד/ה, אנו מתכבדים להגיש את חישוב צריכת החשמל לתקופה 19/01/23 - 22/12/22:

הראל חברה לביטוח בע"מ קומה 0 - 1 - 00011842(3x63)

| סוג תעריף | סוג צריכה | קריאה קודמת | קריאה נוכחית | סה"כ צריכה בקוט"ש | מחיר לקוט"ש בא"ג | סה"כ לתשלום |
|--------------------------|-----------|-------------|--------------|-------------------|------------------|-------------|
| פרטי חשבון עבור תאריכים: | | | | | | |
| | | 22/12/22 | 31/12/22 | | | |
| 777 | פסגה | 321,220.03 | 321,313.56 | 93.53 | 103.20 | 96.52 ₪ |
| 778 | גבע | 244,762.67 | 244,809.00 | 46.33 | 62.21 | 28.82 ₪ |
| 779 | שפל | 261,410.82 | 261,745.14 | 334.31 | 37.88 | 126.64 ₪ |
| פרטי חשבון עבור תאריכים: | | | | | | |
| | | 01/01/23 | 19/01/23 | | | |
| 777 | פסגה | 321,313.56 | 321,519.00 | 205.44 | 91.26 | 187.48 ₪ |
| 778 | גבע | 244,809.00 | 244,939.86 | 130.86 | 48.99 | 64.11 ₪ |
| 779 | שפל | 261,745.14 | 262,598.66 | 853.52 | 39.28 | 335.26 ₪ |

הראל חברה לביטוח בע"מ קומה 0 - 2 - 00011842(0x0)

| סוג תעריף | סוג צריכה | קריאה קודמת | קריאה נוכחית | סה"כ צריכה בקוט"ש | מחיר לקוט"ש בא"ג | סה"כ לתשלום |
|--------------------------|-----------|-------------|--------------|-------------------|------------------|-------------|
| פרטי חשבון עבור תאריכים: | | | | | | |
| | | 22/12/22 | 31/12/22 | | | |
| 777 | פסגה | 252,834.78 | 252,907.08 | 72.30 | 103.20 | 74.61 ₪ |
| 778 | גבע | 184,459.19 | 184,494.05 | 34.86 | 62.21 | 21.69 ₪ |
| 779 | שפל | 185,780.46 | 186,009.42 | 228.97 | 37.88 | 86.73 ₪ |
| פרטי חשבון עבור תאריכים: | | | | | | |
| | | 01/01/23 | 19/01/23 | | | |
| 777 | פסגה | 252,907.08 | 253,060.40 | 153.32 | 91.26 | 139.92 ₪ |
| 778 | גבע | 184,494.05 | 184,566.38 | 72.32 | 48.99 | 35.43 ₪ |
| 779 | שפל | 186,009.42 | 186,451.54 | 442.11 | 39.28 | 173.66 ₪ |

הראל חברה לביטוח בע"מ קומה 0 - 3 - 00011842(0x0)

| סוג תעריף | סוג צריכה | קריאה קודמת | קריאה נוכחית | סה"כ צריכה בקוט"ש | מחיר לקוט"ש בא"ג | סה"כ לתשלום |
|--------------------------|-----------|-------------|--------------|-------------------|------------------|-------------|
| פרטי חשבון עבור תאריכים: | | | | | | |
| | | 22/12/22 | 31/12/22 | | | |
| 777 | פסגה | 253,088.74 | 253,161.08 | 72.34 | 103.20 | 74.65 ₪ |
| 778 | גבע | 188,812.85 | 188,846.21 | 33.36 | 62.21 | 20.76 ₪ |
| 779 | שפל | 177,460.64 | 177,681.60 | 220.96 | 37.88 | 83.70 ₪ |
| פרטי חשבון עבור תאריכים: | | | | | | |
| | | 01/01/23 | 19/01/23 | | | |





הראל חברה לביטוח בע"מ קומה 0 - 3 - 00011842(0x0)

| סה"כ לתשלום | מחיר לקוט"ש בא"ג | סה"כ צריכה בקוט"ש | קריאה נוכחית | קריאה קודמת | סוג צריכה | סוג תעריף |
|-------------|------------------|-------------------|--------------|-------------|-----------|-----------|
| 133.86 ₪ | 91.26 | 146.68 | 253,307.76 | 253,161.08 | פסגה | 777 |
| 35.09 ₪ | 48.99 | 71.62 | 188,917.83 | 188,846.21 | גבע | 778 |
| 172.71 ₪ | 39.28 | 439.69 | 178,121.29 | 177,681.60 | שפל | 779 |

סה"כ לדירה:

| שיא ביקוש | סה"כ | שפל | גבע | פסגה | |
|-----------|------------|----------|----------|----------|-------------|
| 13.59 | 3,652.53 | 2,519.56 | 389.37 | 743.60 | סה"כ צריכה |
| | 1,891.65 ₪ | 978.70 ₪ | 205.90 ₪ | 707.04 ₪ | סה"כ לתשלום |

| | | |
|------------|---|---------------------|
| 214.45 ₪ | תשלום קבוע | |
| 11.46 ₪ | תשלום עבור גודל חיבור ב KVA (3x63) | |
| 2,117.55 ₪ | סה"כ לתשלום | לא כולל מע"מ |





24/01/23

תאריך הפקה:

שם דייר: הראל חברה לביטוח קומה 5 - 1 מונה 2/40

19/01/23

תאריך קריאה נוכחי:

שם אתר: חלונות פל ים

22/12/22

תאריך קריאה קודמת:

לקוח/ה נכבד/ה, אנו מתכבדים להגיש את חישוב צריכת החשמל לתקופה 19/01/23 - 22/12/22:

הראל חברה לביטוח קומה 5 - 1 מונה 2/40 - 4 - 16254124(3x25)

| סוג תעריף | סוג צריכה | קריאה קודמת | קריאה נוכחית | סה"כ צריכה בקוט"ש | מחיר לקוט"ש בא"ג | סה"כ לתשלום |
|--------------------------|-----------|-------------|--------------|-------------------|------------------|-------------|
| פרטי חשבון עבור תאריכים: | | | | | | |
| 777 | פסגה | 22/12/22 | 31/12/22 | 0.00 | 103.20 | 0.00 ₪ |
| 778 | גבע | 0.00 | 0.00 | 0.00 | 62.21 | 0.00 ₪ |
| 779 | שפל | 0.00 | 0.00 | 0.00 | 37.88 | 0.00 ₪ |
| פרטי חשבון עבור תאריכים: | | | | | | |
| 777 | פסגה | 01/01/23 | 19/01/23 | 0.00 | 91.26 | 0.00 ₪ |
| 778 | גבע | 0.00 | 0.00 | 0.00 | 48.99 | 0.00 ₪ |
| 779 | שפל | 0.00 | 0.00 | 0.00 | 39.28 | 0.00 ₪ |

סה"כ לדייר:

| פסגה | גבע | שפל | סה"כ | שיא ביקוש |
|--------|--------|--------|--------|-----------|
| 0.00 | 0.00 | 0.00 | 0.00 | |
| 0.00 ₪ | 0.00 ₪ | 0.00 ₪ | 0.00 ₪ | |

סה"כ צריכה

סה"כ לתשלום

| | | |
|--------|-----------------------------------|--------------|
| 0.00 ₪ | תשלום קבוע | |
| 4.55 ₪ | תשלום עבור גודל חיבור בKVA (3x25) | |
| 4.55 ₪ | סה"כ לתשלום | לא כולל מע"מ |





24/01/23 תאריך הפקה:
 19/01/23 תאריך קריאה נוכחית:
 22/12/22 תאריך קריאה קודמת:

שם דייר: הראל קומה 4
 שם אתר: חלונות פל ים

לקוח/ה נכבד/ה, אנו מתכבדים להגיש את חישוב צריכת החשמל לתקופה 19/01/23 - 22/12/22:

הראל קומה 4 - 4 - 15091665(3x25)

| סה"כ לתשלום | מחיר לקוט"ש בא"ג | סה"כ צריכה בקוט"ש | קריאה נוכחית | קריאה קודמת | סוג צריכה | סוג תעריף |
|-------------|------------------|-------------------|--------------|-------------|--------------------------|-----------|
| | | | 31/12/22 | 22/12/22 | פרטי חשבון עבור תאריכים: | |
| 74.97 ₪ | 103.20 | 72.65 | 59,646.20 | 59,573.55 | פסגה | 777 |
| 10.02 ₪ | 62.21 | 16.10 | 16,213.25 | 16,197.15 | גבע | 778 |
| 85.44 ₪ | 37.88 | 225.55 | 37,919.90 | 37,694.35 | שפל | 779 |
| | | | 19/01/23 | 01/01/23 | פרטי חשבון עבור תאריכים: | |
| 139.08 ₪ | 91.26 | 152.40 | 59,798.60 | 59,646.20 | פסגה | 777 |
| 16.09 ₪ | 48.99 | 32.85 | 16,246.10 | 16,213.25 | גבע | 778 |
| 205.41 ₪ | 39.28 | 522.95 | 38,442.85 | 37,919.90 | שפל | 779 |

סה"כ לדייר:

| שיא ביקוש | סה"כ | שפל | גבע | פסגה |
|-----------|----------|----------|---------|----------|
| 11.72 | 1,022.50 | 748.50 | 48.95 | 225.05 |
| | ₪ 531.02 | ₪ 290.85 | ₪ 26.11 | ₪ 214.06 |

סה"כ צריכה
 סה"כ לתשלום

| | | |
|----------|--|---------------------|
| 38.53 ₪ | תשלום קבוע | |
| 4.55 ₪ | תשלום עבור גודל חיבור בKVA (3x25) | |
| 574.09 ₪ | סה"כ לתשלום | לא כולל מע"מ |



24/01/23 תאריך הפקה:
 19/01/23 תאריך קריאה נוכחי:
 22/12/22 תאריך קריאה קודמת:

שם דייר: הראל קומה 5 - 1 מונה 2/30
 שם אתר: חלונות פל ים

לקוח/ה נכבד/ה, אנו מתכבדים להגיש את חישוב צריכת החשמל לתקופה 19/01/23 - 22/12/22:

הראל קומה 5 - 1 מונה 2/30 - 3 - 16254124 (3x25)

| סוג תעריף | סוג צריכה | קריאה קודמת | קריאה נוכחית | סה"כ צריכה בקוט"ש | מחיר לקוט"ש בא"ג | סה"כ לתשלום |
|--------------------------|-----------|-------------|--------------|-------------------|------------------|-------------|
| פרטי חשבון עבור תאריכים: | | | | | | |
| 777 | פסגה | 22/12/22 | 31/12/22 | 2.30 | 103.20 | 2.37 ₪ |
| 778 | גבע | 836.55 | 837.90 | 1.35 | 62.21 | 0.84 ₪ |
| 779 | שפל | 2,012.95 | 2,021.90 | 8.95 | 37.88 | 3.39 ₪ |
| פרטי חשבון עבור תאריכים: | | | | | | |
| 777 | פסגה | 01/01/23 | 19/01/23 | 5.80 | 91.26 | 5.29 ₪ |
| 778 | גבע | 837.90 | 841.40 | 3.50 | 48.99 | 1.71 ₪ |
| 779 | שפל | 2,021.90 | 2,041.50 | 19.60 | 39.28 | 7.70 ₪ |

סה"כ לדייר:

| פסגה | גבע | שפל | סה"כ | שיא ביקוש |
|--------|--------|---------|---------|-----------|
| 8.10 | 4.85 | 28.55 | 41.50 | 0.83 |
| ₪ 7.67 | ₪ 2.55 | ₪ 11.09 | ₪ 21.31 | |

סה"כ צריכה
 סה"כ לתשלום

| | | |
|---------|-----------------------------------|--------------|
| 38.53 ₪ | תשלום קבוע | |
| 4.55 ₪ | תשלום עבור גודל חיבור בKVA (3x25) | |
| 64.39 ₪ | סה"כ לתשלום | לא כולל מע"מ |

24/01/23 תאריך הפקה:
 19/01/23 תאריך קריאה נוכחית:
 22/12/22 תאריך קריאה קודמת:

שם דייר: הרשקוביץ ק. 3 שכירות
 שם אתר: חלונות פל ים

לקוח/ה נכבד/ה, אנו מתכבדים להגיש את חישוב צריכת החשמל לתקופה 19/01/23 - 22/12/22:

הרשקוביץ ק. 3 שכירות - 18 - (1x40)00011840

| סה"כ לתשלום | מחיר לקוט"ש בא"ג | סה"כ צריכה בקוט"ש | קריאה נוכחית | קריאה קודמת | סוג צריכה | סוג תעריף |
|-------------|------------------|-------------------|--------------|-------------|--------------------------|-----------|
| | | | 31/12/22 | 22/12/22 | פרטי חשבון עבור תאריכים: | |
| ₪ 5.67 | 103.20 | 5.50 | 37,507.67 | 37,502.17 | פסגה | 777 |
| ₪ 1.56 | 62.21 | 2.50 | 26,717.67 | 26,715.17 | גבע | 778 |
| ₪ 26.62 | 37.88 | 70.28 | 19,858.68 | 19,788.41 | שפל | 779 |
| | | | 19/01/23 | 01/01/23 | פרטי חשבון עבור תאריכים: | |
| ₪ 19.76 | 91.26 | 21.65 | 37,529.32 | 37,507.67 | פסגה | 777 |
| ₪ 2.49 | 48.99 | 5.08 | 26,722.75 | 26,717.67 | גבע | 778 |
| ₪ 64.61 | 39.28 | 164.49 | 20,023.17 | 19,858.68 | שפל | 779 |

סה"כ לדייר:

| שיא ביקוש | סה"כ | שפל | גבע | פסגה |
|-----------|----------|---------|--------|---------|
| 4.59 | 269.50 | 234.77 | 7.58 | 27.15 |
| | ₪ 120.71 | ₪ 91.23 | ₪ 4.04 | ₪ 25.43 |

סה"כ צריכה
 סה"כ לתשלום

| | | |
|----------|--|---------------------|
| ₪ 38.53 | תשלום קבוע | |
| ₪ 2.43 | תשלום עבור גודל חיבור בKVA (1x40) | |
| ₪ 161.66 | סה"כ לתשלום | לא כולל מע"מ |



24/01/23 תאריך הפקה:
 19/01/23 תאריך קריאה נוכחית:
 22/12/22 תאריך קריאה קודמת:

שם דייר: זאב גלבוע
שם אתר: חלונות פל'ים

לקוח/ה נכבד/ה, אנו מתכבדים להגיש את חישוב צריכת החשמל לתקופה 19/01/23 - 22/12/22:

זאב גלבוע - 7 - 00011712(0x0)

| סוג תעריף | סוג צריכה | קריאה קודמת | קריאה נוכחית | סה"כ צריכה בקוט"ש | מחיר לקוט"ש בא"ג | סה"כ לתשלום |
|--------------------------|-----------|-------------|--------------|-------------------|------------------|-------------|
| פרטי חשבון עבור תאריכים: | | | | | | |
| | | 22/12/22 | 31/12/22 | | | |
| 777 | פסגה | 18,632.26 | 18,639.65 | 7.38 | 103.20 | 7.62 ₪ |
| 778 | גבע | 12,874.67 | 12,876.95 | 2.28 | 62.21 | 1.42 ₪ |
| 779 | שפל | 17,072.33 | 17,098.30 | 25.97 | 37.88 | 9.84 ₪ |
| פרטי חשבון עבור תאריכים: | | | | | | |
| | | 01/01/23 | 19/01/23 | | | |
| 777 | פסגה | 18,639.65 | 18,664.05 | 24.41 | 91.26 | 22.28 ₪ |
| 778 | גבע | 12,876.95 | 12,881.51 | 4.56 | 48.99 | 2.23 ₪ |
| 779 | שפל | 17,098.30 | 17,157.93 | 59.63 | 39.28 | 23.42 ₪ |

זאב גלבוע - 8 - 00011712(0x0)

| סוג תעריף | סוג צריכה | קריאה קודמת | קריאה נוכחית | סה"כ צריכה בקוט"ש | מחיר לקוט"ש בא"ג | סה"כ לתשלום |
|--------------------------|-----------|-------------|--------------|-------------------|------------------|-------------|
| פרטי חשבון עבור תאריכים: | | | | | | |
| | | 22/12/22 | 31/12/22 | | | |
| 777 | פסגה | 14,392.57 | 14,397.91 | 5.34 | 103.20 | 5.51 ₪ |
| 778 | גבע | 9,141.52 | 9,142.19 | 0.67 | 62.21 | 0.42 ₪ |
| 779 | שפל | 9,997.18 | 10,012.80 | 15.62 | 37.88 | 5.92 ₪ |
| פרטי חשבון עבור תאריכים: | | | | | | |
| | | 01/01/23 | 19/01/23 | | | |
| 777 | פסגה | 14,397.91 | 14,416.42 | 18.50 | 91.26 | 16.89 ₪ |
| 778 | גבע | 9,142.19 | 9,144.30 | 2.11 | 48.99 | 1.04 ₪ |
| 779 | שפל | 10,012.80 | 10,054.80 | 42.00 | 39.28 | 16.50 ₪ |

זאב גלבוע - 9 - 00011712(0x0)

| סוג תעריף | סוג צריכה | קריאה קודמת | קריאה נוכחית | סה"כ צריכה בקוט"ש | מחיר לקוט"ש בא"ג | סה"כ לתשלום |
|--------------------------|-----------|-------------|--------------|-------------------|------------------|-------------|
| פרטי חשבון עבור תאריכים: | | | | | | |
| | | 22/12/22 | 31/12/22 | | | |
| 777 | פסגה | 8,309.98 | 8,312.77 | 2.79 | 103.20 | 2.88 ₪ |
| 778 | גבע | 5,044.03 | 5,044.08 | 0.04 | 62.21 | 0.03 ₪ |
| 779 | שפל | 2,250.06 | 2,257.35 | 7.29 | 37.88 | 2.76 ₪ |
| פרטי חשבון עבור תאריכים: | | | | | | |
| | | 01/01/23 | 19/01/23 | | | |





זאב גלבוץ - 9 - 00011712(0x0)

| סה"כ לתשלום | מחיר לקוט"ש בא"ג | סה"כ צריכה בקוט"ש | קריאה נוכחית | קריאה קודמת | סוג צריכה | סוג תעריף |
|-------------|------------------|-------------------|--------------|-------------|-----------|-----------|
| ₪ 9.24 | 91.26 | 10.13 | 8,322.90 | 8,312.77 | פסגה | 777 |
| ₪ 0.32 | 48.99 | 0.66 | 5,044.74 | 5,044.08 | גבע | 778 |
| ₪ 7.83 | 39.28 | 19.93 | 2,277.28 | 2,257.35 | שפל | 779 |

סה"כ לדירה:

| שיא ביקוש | סה"כ | שפל | גבע | פסגה | |
|-----------|----------|---------|--------|---------|-------------|
| 1.40 | 249.33 | 170.44 | 10.33 | 68.55 | סה"כ צריכה |
| | ₪ 136.14 | ₪ 66.27 | ₪ 5.46 | ₪ 64.41 | סה"כ לתשלום |

| | | |
|----------|--|---------------------|
| ₪ 0.00 | תשלום קבוע | |
| ₪ 0.00 | תשלום עבור גודל חיבור ב-KVA (0x0) | |
| ₪ 136.14 | סה"כ לתשלום | לא כולל מע"מ |





24/01/23 תאריך הפקה:
 19/01/23 תאריך קריאה נוכחית:
 22/12/22 תאריך קריאה קודמת:

שם דייר: זאב חמד
שם אתר: חלונות פל ים

לקוח/ה נכבד/ה, אנו מתכבדים להגיש את חישוב צריכת החשמל לתקופה 19/01/23 - 22/12/22:

זאב חמד - 1 - 00011714 (3x25)

| סוג תעריף | סוג צריכה | קריאה קודמת | קריאה נוכחית | סה"כ צריכה בקוט"ש | מחיר לקוט"ש בא"ג | סה"כ לתשלום |
|--------------------------|-----------|-------------|--------------|-------------------|------------------|-------------|
| פרטי חשבון עבור תאריכים: | | | | | | |
| | | 22/12/22 | 31/12/22 | | | |
| 777 | פסגה | 64,903.92 | 64,928.99 | 25.06 | 103.20 | 25.87 ₪ |
| 778 | גבע | 37,987.36 | 37,993.49 | 6.14 | 62.21 | 3.82 ₪ |
| 779 | שפל | 17,218.91 | 17,298.28 | 79.36 | 37.88 | 30.06 ₪ |
| פרטי חשבון עבור תאריכים: | | | | | | |
| | | 01/01/23 | 19/01/23 | | | |
| 777 | פסגה | 64,928.99 | 64,975.83 | 46.85 | 91.26 | 42.75 ₪ |
| 778 | גבע | 37,993.49 | 38,004.96 | 11.47 | 48.99 | 5.62 ₪ |
| 779 | שפל | 17,298.28 | 17,456.16 | 157.88 | 39.28 | 62.02 ₪ |

זאב חמד - 2 - 00011714 (0x0)

| סוג תעריף | סוג צריכה | קריאה קודמת | קריאה נוכחית | סה"כ צריכה בקוט"ש | מחיר לקוט"ש בא"ג | סה"כ לתשלום |
|--------------------------|-----------|-------------|--------------|-------------------|------------------|-------------|
| פרטי חשבון עבור תאריכים: | | | | | | |
| | | 22/12/22 | 31/12/22 | | | |
| 777 | פסגה | 81,579.78 | 81,605.84 | 26.06 | 103.20 | 26.89 ₪ |
| 778 | גבע | 55,073.93 | 55,083.58 | 9.65 | 62.21 | 6.00 ₪ |
| 779 | שפל | 67,385.90 | 67,498.03 | 112.12 | 37.88 | 42.47 ₪ |
| פרטי חשבון עבור תאריכים: | | | | | | |
| | | 01/01/23 | 19/01/23 | | | |
| 777 | פסגה | 81,605.84 | 81,656.24 | 50.40 | 91.26 | 46.00 ₪ |
| 778 | גבע | 55,083.58 | 55,100.73 | 17.15 | 48.99 | 8.40 ₪ |
| 779 | שפל | 67,498.03 | 67,744.30 | 246.27 | 39.28 | 96.73 ₪ |

זאב חמד - 3 - 00011714 (0x0)

| סוג תעריף | סוג צריכה | קריאה קודמת | קריאה נוכחית | סה"כ צריכה בקוט"ש | מחיר לקוט"ש בא"ג | סה"כ לתשלום |
|--------------------------|-----------|-------------|--------------|-------------------|------------------|-------------|
| פרטי חשבון עבור תאריכים: | | | | | | |
| | | 22/12/22 | 31/12/22 | | | |
| 777 | פסגה | 81,687.63 | 81,703.40 | 15.77 | 103.20 | 16.28 ₪ |
| 778 | גבע | 44,324.92 | 44,331.82 | 6.90 | 62.21 | 4.29 ₪ |
| 779 | שפל | 47,225.33 | 47,312.35 | 87.02 | 37.88 | 32.96 ₪ |
| פרטי חשבון עבור תאריכים: | | | | | | |
| | | 01/01/23 | 19/01/23 | | | |





זאב חמד - 3 - 00011714 (0x0)

| סה"כ לתשלום | מחיר לקוט"ש בא"ג | סה"כ צריכה בקוט"ש | קריאה נוכחית | קריאה קודמת | סוג צריכה | סוג תעריף |
|-------------|------------------|-------------------|--------------|-------------|-----------|-----------|
| ₪ 39.92 | 91.26 | 43.74 | 81,747.15 | 81,703.40 | פסגה | 777 |
| ₪ 6.60 | 48.99 | 13.47 | 44,345.29 | 44,331.82 | גבע | 778 |
| ₪ 73.33 | 39.28 | 186.69 | 47,499.04 | 47,312.35 | שפל | 779 |

סה"כ לדירה:

| שיא ביקוש | סה"כ | שפל | גבע | פסגה | |
|-----------|----------|----------|---------|----------|-------------|
| 6.35 | 1,142.01 | 869.35 | 64.77 | 207.88 | סה"כ צריכה |
| | ₪ 570.01 | ₪ 337.58 | ₪ 34.73 | ₪ 197.70 | סה"כ לתשלום |

| | | |
|----------|---|---------------------|
| ₪ 38.53 | תשלום קבוע | |
| ₪ 4.55 | תשלום עבור גודל חיבור ב KVA (3x25) | |
| ₪ 613.09 | סה"כ לתשלום | לא כולל מע"מ |





24/01/23 תאריך הפקה:
 19/01/23 תאריך קריאה נוכחית:
 22/12/22 תאריך קריאה קודמת:

שם דייר: חזן כהן גדלן קומה 2 אשל
 שם אתר: חלונות פל ים

לקוח/ה נכבד/ה, אנו מתכבדים להגיש את חישוב צריכת החשמל לתקופה 19/01/23 - 22/12/22:

חזן כהן גדלן קומה 2 אשל - 2 - 16254224(0x0)

| סה"כ לתשלום | מחיר לקוט"ש בא"ג | סה"כ צריכה בקוט"ש | קריאה נוכחית | קריאה קודמת | סוג צריכה | סוג תעריף |
|-------------|------------------|-------------------|--------------|-------------|--------------------------|-----------|
| | | | 31/12/22 | 22/12/22 | פרטי חשבון עבור תאריכים: | |
| ₪ 32.71 | 103.20 | 31.70 | 10,381.10 | 10,349.40 | פסגה | 777 |
| ₪ 11.45 | 62.21 | 18.40 | 3,600.10 | 3,581.70 | גבע | 778 |
| ₪ 75.23 | 37.88 | 198.60 | 11,213.00 | 11,014.40 | שפל | 779 |
| | | | 19/01/23 | 01/01/23 | פרטי חשבון עבור תאריכים: | |
| ₪ 74.01 | 91.26 | 81.10 | 10,462.20 | 10,381.10 | פסגה | 777 |
| ₪ 18.03 | 48.99 | 36.80 | 3,636.90 | 3,600.10 | גבע | 778 |
| ₪ 193.06 | 39.28 | 491.50 | 11,704.50 | 11,213.00 | שפל | 779 |

סה"כ לדייר:

| שיא ביקוש | סה"כ | שפל | גבע | פסגה |
|-----------|----------|----------|---------|----------|
| 9.20 | 858.10 | 690.10 | 55.20 | 112.80 |
| | ₪ 404.49 | ₪ 268.29 | ₪ 29.47 | ₪ 106.73 |

סה"כ צריכה
 סה"כ לתשלום

| | | |
|----------|----------------------------------|--------------|
| ₪ 38.53 | תשלום קבוע | |
| ₪ 0.00 | תשלום עבור גודל חיבור בKVA (0x0) | |
| ₪ 443.02 | סה"כ לתשלום | לא כולל מע"מ |



24/01/23 תאריך הפקה:
 19/01/23 תאריך קריאה נוכחית:
 22/12/22 תאריך קריאה קודמת:

שם דייר: חמד 2
 שם אתר: חלונות פל ים

לקוח/ה נכבד/ה, אנו מתכבדים להגיש את חישוב צריכת החשמל לתקופה 19/01/23 - 22/12/22:

חמד 2 - 11 - 00011714 (1x25)

| סה"כ לתשלום | מחיר לקוט"ש בא"ג | סה"כ צריכה בקוט"ש | קריאה נוכחית | קריאה קודמת | סוג צריכה | סוג תעריף |
|-------------|------------------|-------------------|--------------|-------------|--------------------------|-----------|
| | | | 31/12/22 | 22/12/22 | פרטי חשבון עבור תאריכים: | |
| 7.11 ₪ | 103.20 | 6.89 | 77,510.25 | 77,503.35 | פסגה | 777 |
| 2.46 ₪ | 62.21 | 3.95 | 42,795.98 | 42,792.03 | גבע | 778 |
| 12.34 ₪ | 37.88 | 32.57 | 41,958.01 | 41,925.44 | שפל | 779 |
| | | | 19/01/23 | 01/01/23 | פרטי חשבון עבור תאריכים: | |
| 14.20 ₪ | 91.26 | 15.56 | 77,525.80 | 77,510.25 | פסגה | 777 |
| 3.39 ₪ | 48.99 | 6.93 | 42,802.91 | 42,795.98 | גבע | 778 |
| 25.52 ₪ | 39.28 | 64.96 | 42,022.97 | 41,958.01 | שפל | 779 |

סה"כ לדייר:

| שיא ביקוש | סה"כ | שפל | גבע | פסגה |
|-----------|---------|---------|--------|---------|
| 3.02 | 130.86 | 97.53 | 10.88 | 22.45 |
| | 65.01 ₪ | 37.86 ₪ | 5.85 ₪ | 21.31 ₪ |

סה"כ צריכה
 סה"כ לתשלום

| | | |
|----------|---|---------------------|
| 38.53 ₪ | תשלום קבוע | |
| 1.52 ₪ | תשלום עבור גודל חיבור ב-KVA (1x25) | |
| 105.06 ₪ | סה"כ לתשלום | לא כולל מע"מ |

24/01/23 תאריך הפקה:
 19/01/23 תאריך קריאה נוכחית:
 22/12/22 תאריך קריאה קודמת:

שם דייר: חשמל אריה
 שם אתר: חלונות פל ים

לקוח/ה נכבד/ה, אנו מתכבדים להגיש את חישוב צריכת החשמל לתקופה 19/01/23 - 22/12/22:

חשמל אריה - 8 - 00015069 (0x0)

| סה"כ לתשלום | מחיר לקוט"ש בא"ג | סה"כ צריכה בקוט"ש | קריאה נוכחית | קריאה קודמת | סוג צריכה | סוג תעריף |
|-------------|------------------|-------------------|--------------|-------------|--------------------------|-----------|
| | | | 31/12/22 | 22/12/22 | פרטי חשבון עבור תאריכים: | |
| 124.88 ₪ | 103.20 | 121.01 | 59,426.55 | 59,305.54 | פסגה | 777 |
| 22.67 ₪ | 62.21 | 36.45 | 17,514.21 | 17,477.76 | גבע | 778 |
| 152.98 ₪ | 37.88 | 403.86 | 25,656.42 | 25,252.56 | שפל | 779 |
| | | | 19/01/23 | 01/01/23 | פרטי חשבון עבור תאריכים: | |
| 251.21 ₪ | 91.26 | 275.26 | 59,701.81 | 59,426.55 | פסגה | 777 |
| 28.92 ₪ | 48.99 | 59.02 | 17,573.23 | 17,514.21 | גבע | 778 |
| 284.89 ₪ | 39.28 | 725.27 | 26,381.69 | 25,656.42 | שפל | 779 |

סה"כ לדייר:

| שיא ביקוש | סה"כ | שפל | גבע | פסגה |
|-----------|----------|----------|---------|----------|
| 15.40 | 1,620.88 | 1,129.13 | 95.47 | 396.28 |
| | 865.55 ₪ | 437.87 ₪ | 51.59 ₪ | 376.09 ₪ |

סה"כ צריכה
 סה"כ לתשלום

| | | |
|----------|--|---------------------|
| 38.53 ₪ | תשלום קבוע | |
| 0.00 ₪ | תשלום עבור גודל חיבור ב-KVA (0x0) | |
| 904.08 ₪ | סה"כ לתשלום | לא כולל מע"מ |



24/01/23 תאריך הפקה:
 19/01/23 תאריך קריאה נוכחית:
 22/12/22 תאריך קריאה קודמת:

שם דייר: חשמל אריה 2
 שם אתר: חלונות פל ים

לקוח/ה נכבד/ה, אנו מתכבדים להגיש את חישוב צריכת החשמל לתקופה 19/01/23 - 22/12/22:

חשמל אריה 2 - 22 - 00022782 (3x63)

| סוג תעריף | סוג צריכה | קריאה קודמת | קריאה נוכחית | סה"כ צריכה בקוט"ש | מחיר לקוט"ש בא"ג | סה"כ לתשלום |
|--------------------------|-----------|-------------|--------------|-------------------|------------------|-------------|
| פרטי חשבון עבור תאריכים: | | | | | | |
| 777 | פסגה | 22/12/22 | 31/12/22 | 15.60 | 103.20 | 16.10 ₪ |
| 778 | גבע | 2,383.29 | 2,386.17 | 2.89 | 62.21 | 1.80 ₪ |
| 779 | שפל | 4,734.21 | 4,778.32 | 44.12 | 37.88 | 16.71 ₪ |
| פרטי חשבון עבור תאריכים: | | | | | | |
| 777 | פסגה | 01/01/23 | 19/01/23 | 28.21 | 91.26 | 25.75 ₪ |
| 778 | גבע | 2,386.17 | 2,391.81 | 5.64 | 48.99 | 2.76 ₪ |
| 779 | שפל | 4,778.32 | 4,862.45 | 84.13 | 39.28 | 33.04 ₪ |

חשמל אריה 2 - 23 - 00022782 (0x0)

| סוג תעריף | סוג צריכה | קריאה קודמת | קריאה נוכחית | סה"כ צריכה בקוט"ש | מחיר לקוט"ש בא"ג | סה"כ לתשלום |
|--------------------------|-----------|-------------|--------------|-------------------|------------------|-------------|
| פרטי חשבון עבור תאריכים: | | | | | | |
| 777 | פסגה | 22/12/22 | 31/12/22 | 12.05 | 103.20 | 12.44 ₪ |
| 778 | גבע | 2,303.15 | 2,304.87 | 1.72 | 62.21 | 1.07 ₪ |
| 779 | שפל | 4,927.75 | 4,967.31 | 39.56 | 37.88 | 14.99 ₪ |
| פרטי חשבון עבור תאריכים: | | | | | | |
| 777 | פסגה | 01/01/23 | 19/01/23 | 20.79 | 91.26 | 18.97 ₪ |
| 778 | גבע | 2,304.87 | 2,306.82 | 1.96 | 48.99 | 0.96 ₪ |
| 779 | שפל | 4,967.31 | 5,036.47 | 69.17 | 39.28 | 27.17 ₪ |

חשמל אריה 2 - 24 - 00022782 (0x0)

| סוג תעריף | סוג צריכה | קריאה קודמת | קריאה נוכחית | סה"כ צריכה בקוט"ש | מחיר לקוט"ש בא"ג | סה"כ לתשלום |
|--------------------------|-----------|-------------|--------------|-------------------|------------------|-------------|
| פרטי חשבון עבור תאריכים: | | | | | | |
| 777 | פסגה | 22/12/22 | 31/12/22 | 38.75 | 103.20 | 39.99 ₪ |
| 778 | גבע | 9,730.17 | 9,736.93 | 6.76 | 62.21 | 4.21 ₪ |
| 779 | שפל | 15,693.79 | 15,806.64 | 112.85 | 37.88 | 42.75 ₪ |
| פרטי חשבון עבור תאריכים: | | | | | | |
| | | 01/01/23 | 19/01/23 | | | |





חשמל אריה 2 - 24 - 00022782(0x0)

| סה"כ לתשלום | מחיר לקוט"ש בא"ג | סה"כ צריכה בקוט"ש | קריאה נוכחית | קריאה קודמת | סוג צריכה | סוג תעריף |
|-------------|------------------|-------------------|--------------|-------------|-----------|-----------|
| ₪ 78.59 | 91.26 | 86.11 | 19,118.58 | 19,032.47 | פסגה | 777 |
| ₪ 9.45 | 48.99 | 19.28 | 9,756.22 | 9,736.93 | גבע | 778 |
| ₪ 100.50 | 39.28 | 255.86 | 16,062.50 | 15,806.64 | שפל | 779 |

סה"כ לדירה:

| שיא ביקוש | סה"כ | שפל | גבע | פסגה | |
|-----------|----------|----------|---------|----------|-------------|
| 4.71 | 845.44 | 605.68 | 38.24 | 201.51 | סה"כ צריכה |
| | ₪ 447.23 | ₪ 235.16 | ₪ 20.24 | ₪ 191.83 | סה"כ לתשלום |

| | | |
|----------|---|---------------------|
| ₪ 38.53 | תשלום קבוע | |
| ₪ 11.46 | תשלום עבור גודל חיבור ב-KVA (3x63) | |
| ₪ 497.22 | סה"כ לתשלום | לא כולל מע"מ |



24/01/23 תאריך הפקה:
 19/01/23 תאריך קריאה נוכחית:
 22/12/22 תאריך קריאה קודמת:

שם דייר: טל זלץ
 שם אתר: חלונות פל ים

לקוח/ה נכבד/ה, אנו מתכבדים להגיש את חישוב צריכת החשמל לתקופה 19/01/23 - 22/12/22:

טל זלץ - 1 - (3x80)16254224

| סה"כ לתשלום | מחיר לקוט"ש בא"ג | סה"כ צריכה בקוט"ש | קריאה נוכחית | קריאה קודמת | סוג צריכה | סוג תעריף |
|-------------|------------------|-------------------|--------------|-------------|--------------------------|-----------|
| | | | 31/12/22 | 22/12/22 | פרטי חשבון עבור תאריכים: | |
| 21.57 ₪ | 103.20 | 20.90 | 9,499.20 | 9,478.30 | פסגה | 777 |
| 4.23 ₪ | 62.21 | 6.80 | 1,967.40 | 1,960.60 | גבע | 778 |
| 37.58 ₪ | 37.88 | 99.20 | 5,653.40 | 5,554.20 | שפל | 779 |
| | | | 19/01/23 | 01/01/23 | פרטי חשבון עבור תאריכים: | |
| 45.45 ₪ | 91.26 | 49.80 | 9,549.00 | 9,499.20 | פסגה | 777 |
| 7.25 ₪ | 48.99 | 14.80 | 1,982.20 | 1,967.40 | גבע | 778 |
| 94.35 ₪ | 39.28 | 240.20 | 5,893.60 | 5,653.40 | שפל | 779 |

סה"כ לדייר:

| שיא ביקוש | סה"כ | שפל | גבע | פסגה |
|-----------|----------|----------|---------|---------|
| 6.53 | 431.70 | 339.40 | 21.60 | 70.70 |
| | 210.42 ₪ | 131.93 ₪ | 11.48 ₪ | 67.02 ₪ |

סה"כ צריכה
 סה"כ לתשלום

| | | |
|----------|---|---------------------|
| 38.53 ₪ | תשלום קבוע | |
| 14.55 ₪ | תשלום עבור גודל חיבור ב-KVA (3x80) | |
| 263.50 ₪ | סה"כ לתשלום | לא כולל מע"מ |

24/01/23 תאריך הפקה:
 19/01/23 תאריך קריאה נוכחי:
 22/12/22 תאריך קריאה קודמת:

שם דייר: יואל גולדברג
 שם אתר: חלונות פל ים

לקוח/ה נכבד/ה, אנו מתכבדים להגיש את חישוב צריכת החשמל לתקופה 19/01/23 - 22/12/22:

יואל גולדברג - 17 - 00011712 (1x40)

| סה"כ לתשלום | מחיר לקוט"ש בא"ג | סה"כ צריכה בקוט"ש | קריאה נוכחית | קריאה קודמת | סוג צריכה | סוג תעריף |
|-------------|------------------|-------------------|--------------|-------------|--------------------------|-----------|
| | | | 31/12/22 | 22/12/22 | פרטי חשבון עבור תאריכים: | |
| 11.24 ₪ | 103.20 | 10.89 | 94,567.60 | 94,556.71 | פסגה | 777 |
| 2.87 ₪ | 62.21 | 4.62 | 50,529.18 | 50,524.57 | גבע | 778 |
| 28.98 ₪ | 37.88 | 76.51 | 61,769.15 | 61,692.64 | שפל | 779 |
| | | | 19/01/23 | 01/01/23 | פרטי חשבון עבור תאריכים: | |
| 32.73 ₪ | 91.26 | 35.86 | 94,603.46 | 94,567.60 | פסגה | 777 |
| 5.79 ₪ | 48.99 | 11.82 | 50,541.00 | 50,529.18 | גבע | 778 |
| 94.31 ₪ | 39.28 | 240.09 | 62,009.24 | 61,769.15 | שפל | 779 |

סה"כ לדייר:

| שיא ביקוש | סה"כ | שפל | גבע | פסגה |
|-----------|----------|----------|--------|---------|
| 4.75 | 379.79 | 316.60 | 16.43 | 46.75 |
| | 175.92 ₪ | 123.29 ₪ | 8.66 ₪ | 43.97 ₪ |

סה"כ צריכה
 סה"כ לתשלום

| | | |
|----------|---|---------------------|
| 38.53 ₪ | תשלום קבוע | |
| 2.43 ₪ | תשלום עבור גודל חיבור ב-KVA (1x40) | |
| 216.87 ₪ | סה"כ לתשלום | לא כולל מע"מ |



24/01/23

תאריך הפקה:

שם דייר: יטא ברוש קומה 0

19/01/23

תאריך קריאה נוכחית:

שם אתר: חלונות פל ים

22/12/22

תאריך קריאה קודמת:

לקוח/ה נכבד/ה, אנו מתכבדים להגיש את חישוב צריכת החשמל לתקופה 19/01/23 - 22/12/22:
יטא ברוש קומה 0 - 16 - 00012836(0x0)

| סוג תעריף | סוג צריכה | קריאה קודמת | קריאה נוכחית | סה"כ צריכה בקוט"ש | מחיר לקוט"ש בא"ג | סה"כ לתשלום |
|--------------------------|-----------|-------------|--------------|-------------------|------------------|-------------|
| פרטי חשבון עבור תאריכים: | | | | | | |
| | | 22/12/22 | 31/12/22 | | | |
| 777 | פסגה | 1,874.91 | 1,874.91 | 0.00 | 103.20 | 0.00 ₪ |
| 778 | גבע | 624.70 | 625.60 | 0.89 | 62.21 | 0.56 ₪ |
| 779 | שפל | 806.20 | 808.68 | 2.47 | 37.88 | 0.94 ₪ |
| פרטי חשבון עבור תאריכים: | | | | | | |
| | | 01/01/23 | 19/01/23 | | | |
| 777 | פסגה | 1,874.91 | 1,875.20 | 0.30 | 91.26 | 0.27 ₪ |
| 778 | גבע | 625.60 | 627.85 | 2.26 | 48.99 | 1.11 ₪ |
| 779 | שפל | 808.68 | 811.80 | 3.12 | 39.28 | 1.23 ₪ |

יטא ברוש קומה 0 - 17 - 00012836(0x0)

| סוג תעריף | סוג צריכה | קריאה קודמת | קריאה נוכחית | סה"כ צריכה בקוט"ש | מחיר לקוט"ש בא"ג | סה"כ לתשלום |
|--------------------------|-----------|-------------|--------------|-------------------|------------------|-------------|
| פרטי חשבון עבור תאריכים: | | | | | | |
| | | 22/12/22 | 31/12/22 | | | |
| 777 | פסגה | 1,621.60 | 1,621.60 | 0.00 | 103.20 | 0.00 ₪ |
| 778 | גבע | 519.57 | 520.27 | 0.70 | 62.21 | 0.44 ₪ |
| 779 | שפל | 698.36 | 700.26 | 1.90 | 37.88 | 0.72 ₪ |
| פרטי חשבון עבור תאריכים: | | | | | | |
| | | 01/01/23 | 19/01/23 | | | |
| 777 | פסגה | 1,621.60 | 1,621.83 | 0.23 | 91.26 | 0.21 ₪ |
| 778 | גבע | 520.27 | 522.01 | 1.75 | 48.99 | 0.86 ₪ |
| 779 | שפל | 700.26 | 702.68 | 2.43 | 39.28 | 0.95 ₪ |

יטא ברוש קומה 0 - 18 - 00012836(0x0)

| סוג תעריף | סוג צריכה | קריאה קודמת | קריאה נוכחית | סה"כ צריכה בקוט"ש | מחיר לקוט"ש בא"ג | סה"כ לתשלום |
|--------------------------|-----------|-------------|--------------|-------------------|------------------|-------------|
| פרטי חשבון עבור תאריכים: | | | | | | |
| | | 22/12/22 | 31/12/22 | | | |
| 777 | פסגה | 1,678.25 | 1,678.25 | 0.00 | 103.20 | 0.00 ₪ |
| 778 | גבע | 555.21 | 556.01 | 0.80 | 62.21 | 0.50 ₪ |
| 779 | שפל | 744.15 | 746.30 | 2.15 | 37.88 | 0.81 ₪ |
| פרטי חשבון עבור תאריכים: | | | | | | |
| | | 01/01/23 | 19/01/23 | | | |





יטא ברוש קומה 0 - 18 - 00012836(0x0)

| סה"כ לתשלום | מחיר לקוט"ש בא"ג | סה"כ צריכה בקוט"ש | קריאה נוכחית | קריאה קודמת | סוג צריכה | סוג תעריף |
|-------------|------------------|-------------------|--------------|-------------|-----------|-----------|
| ₪ 0.25 | 91.26 | 0.27 | 1,678.53 | 1,678.25 | פסגה | 777 |
| ₪ 0.99 | 48.99 | 2.02 | 558.03 | 556.01 | גבע | 778 |
| ₪ 1.08 | 39.28 | 2.74 | 749.04 | 746.30 | שפל | 779 |

סה"כ לדירה:

| שיא ביקוש | סה"כ | שפל | גבע | פסגה | |
|-----------|---------|--------|--------|--------|-------------|
| 0.33 | 24.03 | 14.81 | 8.42 | 0.80 | סה"כ צריכה |
| | ₪ 10.90 | ₪ 5.73 | ₪ 4.44 | ₪ 0.73 | סה"כ לתשלום |

| | | |
|---------|--|---------------------|
| ₪ 38.53 | תשלום קבוע | |
| ₪ 0.00 | תשלום עבור גודל חיבור ב-KVA (0x0) | |
| ₪ 49.43 | סה"כ לתשלום | לא כולל מע"מ |





24/01/23 תאריך הפקה:
 19/01/23 תאריך קריאה נוכחית:
 22/12/22 תאריך קריאה קודמת:

שם דייר: יעל באר
 שם אתר: חלונות פל ים

לקוח/ה נכבד/ה, אנו מתכבדים להגיש את חישוב צריכת החשמל לתקופה 19/01/23 - 22/12/22:

יעל באר - 18 - 00011713 (1x40)

| סה"כ לתשלום | מחיר לקוט"ש בא"ג | סה"כ צריכה בקוט"ש | קריאה נוכחית | קריאה קודמת | סוג צריכה | סוג תעריף |
|-------------|------------------|-------------------|--------------|-------------|--------------------------|-----------|
| | | | 31/12/22 | 22/12/22 | פרטי חשבון עבור תאריכים: | |
| ₪ 3.75 | 103.20 | 3.64 | 36,901.89 | 36,898.25 | פסגה | 777 |
| ₪ 1.37 | 62.21 | 2.20 | 18,864.90 | 18,862.70 | גבע | 778 |
| ₪ 17.64 | 37.88 | 46.58 | 19,163.81 | 19,117.24 | שפל | 779 |
| | | | 19/01/23 | 01/01/23 | פרטי חשבון עבור תאריכים: | |
| ₪ 9.18 | 91.26 | 10.05 | 36,911.94 | 36,901.89 | פסגה | 777 |
| ₪ 1.99 | 48.99 | 4.07 | 18,868.97 | 18,864.90 | גבע | 778 |
| ₪ 44.26 | 39.28 | 112.67 | 19,276.49 | 19,163.81 | שפל | 779 |

סה"כ לדייר:

| שיא ביקוש | סה"כ | שפל | גבע | פסגה |
|-----------|---------|---------|--------|---------|
| 3.78 | 179.21 | 159.25 | 6.27 | 13.69 |
| | ₪ 78.19 | ₪ 61.90 | ₪ 3.36 | ₪ 12.93 |

סה"כ צריכה
 סה"כ לתשלום

| | | |
|----------|--|---------------------|
| ₪ 38.53 | תשלום קבוע | |
| ₪ 2.43 | תשלום עבור גודל חיבור בKVA (1x40) | |
| ₪ 119.15 | סה"כ לתשלום | לא כולל מע"מ |





24/01/23 תאריך הפקה:
 19/01/23 תאריך קריאה נוכחית:
 22/12/22 תאריך קריאה קודמת:

שם דייר: כלל ראשי
שם אתר: חלונות פל ים

לקוח/ה נכבד/ה, אנו מתכבדים להגיש את חישוב צריכת החשמל לתקופה 19/01/23 - 22/12/22:

כלל ראשי - 1 - 00022782 (3x1000)

| סוג תעריף | סוג צריכה | קריאה קודמת | קריאה נוכחית | סה"כ צריכה בקוט"ש | מחיר לקוט"ש בא"ג | סה"כ לתשלום |
|--------------------------|-----------|-------------|--------------|-------------------|------------------|-------------|
| פרטי חשבון עבור תאריכים: | | | | | | |
| | | 22/12/22 | 31/12/22 | | | |
| 777 | פסגה | 913,663.20 | 914,270.88 | 607.68 | 103.20 | 627.13 ₪ |
| 778 | גבע | 475,518.19 | 475,820.93 | 302.74 | 62.21 | 188.33 ₪ |
| 779 | שפל | 869,032.34 | 871,185.48 | 2,153.14 | 37.88 | 815.61 ₪ |
| פרטי חשבון עבור תאריכים: | | | | | | |
| | | 01/01/23 | 19/01/23 | | | |
| 777 | פסגה | 914,270.88 | 915,965.45 | 1,694.57 | 91.26 | 1,546.46 ₪ |
| 778 | גבע | 475,820.93 | 476,554.90 | 733.97 | 48.99 | 359.57 ₪ |
| 779 | שפל | 871,185.48 | 876,340.97 | 5,155.49 | 39.28 | 2,025.08 ₪ |

כלל ראשי - 2 - 00022782 (0x0)

| סוג תעריף | סוג צריכה | קריאה קודמת | קריאה נוכחית | סה"כ צריכה בקוט"ש | מחיר לקוט"ש בא"ג | סה"כ לתשלום |
|--------------------------|-----------|-------------|--------------|-------------------|------------------|-------------|
| פרטי חשבון עבור תאריכים: | | | | | | |
| | | 22/12/22 | 31/12/22 | | | |
| 777 | פסגה | 877,704.91 | 878,374.75 | 669.84 | 103.20 | 691.27 ₪ |
| 778 | גבע | 361,326.98 | 361,608.24 | 281.26 | 62.21 | 174.97 ₪ |
| 779 | שפל | 638,317.32 | 640,479.41 | 2,162.09 | 37.88 | 819.00 ₪ |
| פרטי חשבון עבור תאריכים: | | | | | | |
| | | 01/01/23 | 19/01/23 | | | |
| 777 | פסגה | 878,374.75 | 880,129.49 | 1,754.74 | 91.26 | 1,601.37 ₪ |
| 778 | גבע | 361,608.24 | 362,262.77 | 654.53 | 48.99 | 320.65 ₪ |
| 779 | שפל | 640,479.41 | 645,495.46 | 5,016.05 | 39.28 | 1,970.30 ₪ |

כלל ראשי - 3 - 00022782 (0x0)

| סוג תעריף | סוג צריכה | קריאה קודמת | קריאה נוכחית | סה"כ צריכה בקוט"ש | מחיר לקוט"ש בא"ג | סה"כ לתשלום |
|--------------------------|-----------|--------------|--------------|-------------------|------------------|-------------|
| פרטי חשבון עבור תאריכים: | | | | | | |
| | | 22/12/22 | 31/12/22 | | | |
| 777 | פסגה | 1,334,113.49 | 1,334,761.49 | 648.00 | 103.20 | 668.74 ₪ |
| 778 | גבע | 527,395.99 | 527,700.12 | 304.13 | 62.21 | 189.20 ₪ |
| 779 | שפל | 855,154.73 | 857,425.68 | 2,270.95 | 37.88 | 860.24 ₪ |
| פרטי חשבון עבור תאריכים: | | | | | | |
| | | 01/01/23 | 19/01/23 | | | |





כלל ראשי - 3 - 00022782(0x0)

| סוג תעריף | סוג צריכה | קריאה קודמת | קריאה נוכחית | סה"כ צריכה בקוט"ש | מחיר לקוט"ש בא"ג | סה"כ לתשלום |
|-----------|-----------|--------------|--------------|-------------------|------------------|-------------|
| 777 | פסגה | 1,334,761.49 | 1,336,402.90 | 1,641.41 | 91.26 | 1,497.95 ₪ |
| 778 | גבע | 527,700.12 | 528,386.50 | 686.38 | 48.99 | 336.26 ₪ |
| 779 | שפל | 857,425.68 | 862,382.59 | 4,956.91 | 39.28 | 1,947.08 ₪ |

אורן מילשטיין - 10 - 00022782(3x40)

| סוג תעריף | סוג צריכה | קריאה קודמת | קריאה נוכחית | סה"כ צריכה בקוט"ש | מחיר לקוט"ש בא"ג | סה"כ לתשלום |
|--------------------------|-----------|-------------|--------------|-------------------|------------------|-------------|
| פרטי חשבון עבור תאריכים: | | | | | | |
| | | 22/12/22 | 31/12/22 | | | |
| 777 | פסגה | 11,572.43 | 11,584.49 | -12.06 | 103.20 | -12.45 ₪ |
| 778 | גבע | 2,512.76 | 2,516.00 | -3.24 | 62.21 | -2.01 ₪ |
| 779 | שפל | 5,885.94 | 5,940.73 | -54.79 | 37.88 | -20.75 ₪ |
| פרטי חשבון עבור תאריכים: | | | | | | |
| | | 01/01/23 | 19/01/23 | | | |
| 777 | פסגה | 11,584.49 | 11,610.24 | -25.75 | 91.26 | -23.50 ₪ |
| 778 | גבע | 2,516.00 | 2,522.39 | -6.39 | 48.99 | -3.13 ₪ |
| 779 | שפל | 5,940.73 | 6,070.006 | -129.28 | 39.28 | -50.78 ₪ |

אורן מילשטיין - 11 - 00022782(0x0)

| סוג תעריף | סוג צריכה | קריאה קודמת | קריאה נוכחית | סה"כ צריכה בקוט"ש | מחיר לקוט"ש בא"ג | סה"כ לתשלום |
|--------------------------|-----------|-------------|--------------|-------------------|------------------|-------------|
| פרטי חשבון עבור תאריכים: | | | | | | |
| | | 22/12/22 | 31/12/22 | | | |
| 777 | פסגה | 16,826.50 | 16,838.27 | -11.77 | 103.20 | -12.15 ₪ |
| 778 | גבע | 8,414.37 | 8,419.69 | -5.32 | 62.21 | -3.31 ₪ |
| 779 | שפל | 13,842.15 | 13,900.71 | -58.56 | 37.88 | -22.18 ₪ |
| פרטי חשבון עבור תאריכים: | | | | | | |
| | | 01/01/23 | 19/01/23 | | | |
| 777 | פסגה | 16,838.27 | 16,865.13 | -26.87 | 91.26 | -24.52 ₪ |
| 778 | גבע | 8,419.69 | 8,430.10 | -10.41 | 48.99 | -5.10 ₪ |
| 779 | שפל | 13,900.71 | 14,022.81 | -122.09 | 39.28 | -47.96 ₪ |

אורן מילשטיין - 12 - 00022782(0x0)

| סוג תעריף | סוג צריכה | קריאה קודמת | קריאה נוכחית | סה"כ צריכה בקוט"ש | מחיר לקוט"ש בא"ג | סה"כ לתשלום |
|--------------------------|-----------|-------------|--------------|-------------------|------------------|-------------|
| פרטי חשבון עבור תאריכים: | | | | | | |
| | | 22/12/22 | 31/12/22 | | | |
| 777 | פסגה | 14,795.79 | 14,804.16 | -8.37 | 103.20 | -8.64 ₪ |
| 778 | גבע | 8,933.85 | 8,937.10 | -3.24 | 62.21 | -2.02 ₪ |
| 779 | שפל | 15,936.75 | 15,977.96 | -41.21 | 37.88 | -15.61 ₪ |
| פרטי חשבון עבור תאריכים: | | | | | | |
| | | 01/01/23 | 19/01/23 | | | |





אזרן מילשטיין - 12 - 00022782(0x0)

| סה"כ לתשלום | מחיר לקוט"ש בא"ג | סה"כ צריכה בקוט"ש | קריאה נוכחית | קריאה קודמת | סוג צריכה | סוג תעריף |
|-------------|------------------|-------------------|--------------|-------------|-----------|-----------|
| ₪ -17.49 | 91.26 | -19.17 | 14,823.33 | 14,804.16 | פסגה | 777 |
| ₪ -2.93 | 48.99 | -5.98 | 8,943.07 | 8,937.10 | גבע | 778 |
| ₪ -36.04 | 39.28 | -91.74 | 16,069.71 | 15,977.96 | שפל | 779 |

סה"כ לדירה:

| שיא ביקוש | סה"כ | שפל | גבע | פסגה | |
|-----------|-------------|------------|------------|------------|-------------|
| 92.02 | 31,057.62 | 21,216.95 | 2,928.41 | 6,912.25 | סה"כ צריכה |
| | ₪ 16,328.64 | ₪ 8,243.98 | ₪ 1,550.48 | ₪ 6,534.18 | סה"כ לתשלום |

| | | |
|-------------|---|---------------------|
| ₪ 214.45 | תשלום קבוע | |
| ₪ 174.60 | תשלום עבור גודל חיבור בKVA (3x960) | |
| ₪ 16,717.69 | סה"כ לתשלום | לא כולל מע"מ |





24/01/23

תאריך הפקה:

שם דייר: לא נמנה בצריכת הבניין - לידיעה בלבד. סילברגייט

19/01/23

תאריך קריאה נוכחי:

שם אתר: חלונות פל ים

22/12/22

תאריך קריאה קודמת:

לקוח/ה נכבד/ה, אנו מתכבדים להגיש את חישוב צריכת החשמל לתקופה 19/01/23 - 22/12/22:

לא נמנה בצריכת הבניין - לידיעה בלבד. סילברגייט - 1 - 18017291(0x0)

| סוג תעריף | סוג צריכה | קריאה קודמת | קריאה נוכחית | סה"כ צריכה בקוט"ש | מחיר לקוט"ש בא"ג | סה"כ לתשלום |
|--------------------------|-----------|-------------|--------------|-------------------|------------------|-------------|
| פרטי חשבון עבור תאריכים: | | | | | | |
| | | 22/12/22 | 31/12/22 | | | |
| 777 | פסגה | 733,492.50 | 734,825.00 | 1,332.50 | 103.20 | 1,375.14 ₪ |
| 778 | גבע | 211,302.50 | 211,302.50 | 0.00 | 62.21 | 0.00 ₪ |
| 779 | שפל | 184,845.00 | 187,917.50 | 3,072.50 | 37.88 | 1,163.86 ₪ |
| פרטי חשבון עבור תאריכים: | | | | | | |
| | | 01/01/23 | 19/01/23 | | | |
| 777 | פסגה | 734,825.00 | 738,080.00 | 3,255.00 | 91.26 | 2,970.51 ₪ |
| 778 | גבע | 211,302.50 | 211,302.50 | 0.00 | 48.99 | 0.00 ₪ |
| 779 | שפל | 187,917.50 | 194,912.50 | 6,995.00 | 39.28 | 2,747.64 ₪ |

סה"כ לדייר:

| פסגה | גבע | שפל | סה"כ | שיא ביקוש |
|------------|--------|------------|------------|-----------|
| 4,587.50 | 0.00 | 10,067.50 | 14,655.00 | 358.50 |
| ₪ 4,345.65 | ₪ 0.00 | ₪ 3,911.50 | ₪ 8,257.15 | |

סה"כ צריכה
סה"כ לתשלום

| | | |
|--------------|----------------------------------|--------------|
| 1.00 ₪ | תשלום קבוע | |
| 1.00 ₪ | תשלום עבור גודל חיבור בKVA (0x0) | |
| 1.8,257.15 ₪ | סה"כ לתשלום | לא כולל מע"מ |





24/01/23

תאריך הפקה:

שם דייר: לוח איורור 6A בחניון מבנה א כולל בקר פניסטן
שם אתר: חלונות פל ים

19/01/23

תאריך קריאה נוכחי:

22/12/22

תאריך קריאה קודמת:

לקוח/ה נכבד/ה, אנו מתכבדים להגיש את חישוב צריכת החשמל לתקופה 19/01/23 - 22/12/22:

לוח איורור 6A בחניון מבנה א כולל בקר פניסטן - 5 - 00025488(3x120)

| סוג תעריף | סוג צריכה | קריאה קודמת | קריאה נוכחית | סה"כ צריכה בקוט"ש | מחיר לקוט"ש בא"ג | סה"כ לתשלום |
|--------------------------|-----------|-------------|--------------|-------------------|------------------|-------------|
| פרטי חשבון עבור תאריכים: | | | | | | |
| | | 22/12/22 | 31/12/22 | | | |
| 777 | פסגה | 83,157.51 | 83,273.23 | 115.72 | 103.20 | 119.43 ₪ |
| 778 | גבע | 20,697.31 | 20,712.65 | 15.34 | 62.21 | 9.54 ₪ |
| 779 | שפל | 33,335.61 | 33,612.42 | 276.81 | 37.88 | 104.86 ₪ |
| פרטי חשבון עבור תאריכים: | | | | | | |
| | | 01/01/23 | 19/01/23 | | | |
| 777 | פסגה | 83,273.23 | 83,551.85 | 278.61 | 91.26 | 254.26 ₪ |
| 778 | גבע | 20,712.65 | 20,754.46 | 41.82 | 48.99 | 20.49 ₪ |
| 779 | שפל | 33,612.42 | 34,254.87 | 642.45 | 39.28 | 252.35 ₪ |

סה"כ לדייר:

| פסגה | גבע | שפל | סה"כ | שיא ביקוש |
|----------|---------|----------|----------|-----------|
| 394.34 | 57.16 | 919.26 | 1,370.75 | 83.79 |
| ₪ 373.69 | ₪ 30.03 | ₪ 357.21 | ₪ 760.93 | |

סה"כ צריכה
סה"כ לתשלום

| | | |
|----------|---|---------------------|
| 38.53 ₪ | תשלום קבוע | |
| 21.83 ₪ | תשלום עבור גודל חיבור בKVA (3x120) | |
| 821.28 ₪ | סה"כ לתשלום | לא כולל מע"מ |



24/01/23 תאריך הפקה:
 19/01/23 תאריך קריאה נוכחי:
 22/12/22 תאריך קריאה קודמת:

שם דייר: לוח איורור 6B בחניון מבנה ב כולל בקר פניסטן
שם אתר: חלונות פל ים

לקוח/ה נכבד/ה, אנו מתכבדים להגיש את חישוב צריכת החשמל לתקופה 19/01/23 - 22/12/22:

לוח איורור 6B בחניון מבנה ב כולל בקר פניסטן - 6 - 00025488(3x120)

| סוג תעריף | סוג צריכה | קריאה קודמת | קריאה נוכחית | סה"כ צריכה בקוט"ש | מחיר לקוט"ש בא"ג | סה"כ לתשלום |
|--------------------------|-----------|-------------|--------------|-------------------|------------------|-------------|
| פרטי חשבון עבור תאריכים: | | | | | | |
| | | 22/12/22 | 31/12/22 | | | |
| 777 | פסגה | 2,086.58 | 2,087.90 | 1.32 | 103.20 | 1.37 ₪ |
| 778 | גבע | 1,044.62 | 1,045.40 | 0.78 | 62.21 | 0.49 ₪ |
| 779 | שפל | 3,421.68 | 3,427.45 | 5.78 | 37.88 | 2.19 ₪ |
| פרטי חשבון עבור תאריכים: | | | | | | |
| | | 01/01/23 | 19/01/23 | | | |
| 777 | פסגה | 2,087.90 | 2,091.01 | 3.10 | 91.26 | 2.83 ₪ |
| 778 | גבע | 1,045.40 | 1,046.77 | 1.37 | 48.99 | 0.67 ₪ |
| 779 | שפל | 3,427.45 | 3,437.93 | 10.47 | 39.28 | 4.11 ₪ |

סה"כ לדייר:

| פסגה | גבע | שפל | סה"כ | שיא ביקוש |
|--------|--------|--------|---------|-----------|
| 4.43 | 2.15 | 16.25 | 22.82 | 0.07 |
| ₪ 4.20 | ₪ 1.15 | ₪ 6.30 | ₪ 11.65 | |

סה"כ צריכה
סה"כ לתשלום

| | | |
|---------|--|---------------------|
| 38.53 ₪ | תשלום קבוע | |
| 21.83 ₪ | תשלום עבור גודל חיבור ב KVA (3x120) | |
| 72.01 ₪ | סה"כ לתשלום | לא כולל מע"מ |

24/01/23 תאריך הפקה:
 19/01/23 תאריך קריאה נוכחי:
 22/12/22 תאריך קריאה קודמת:

שם דייר: לוח איורור תחנת דלק
 שם אתר: חלונות פל ים

לקוח/ה נכבד/ה, אנו מתכבדים להגיש את חישוב צריכת החשמל לתקופה 19/01/23 - 22/12/22:

לוח איורור תחנת דלק - 7 - 00025488 (3x120)

| סוג תעריף | סוג צריכה | קריאה קודמת | קריאה נוכחית | סה"כ צריכה בקוט"ש | מחיר לקוט"ש בא"ג | סה"כ לתשלום |
|--------------------------|-----------|-------------|--------------|-------------------|------------------|-------------|
| פרטי חשבון עבור תאריכים: | | | | | | |
| | | 22/12/22 | 31/12/22 | | | |
| 777 | פסגה | 395,886.67 | 396,670.13 | 783.46 | 103.20 | 808.53 ₪ |
| 778 | גבע | 156,405.13 | 156,959.06 | 553.93 | 62.21 | 344.60 ₪ |
| 779 | שפל | 383,269.38 | 385,393.54 | 2,124.16 | 37.88 | 804.63 ₪ |
| פרטי חשבון עבור תאריכים: | | | | | | |
| | | 01/01/23 | 19/01/23 | | | |
| 777 | פסגה | 396,670.13 | 398,496.84 | 1,826.71 | 91.26 | 1,667.05 ₪ |
| 778 | גבע | 156,959.06 | 157,934.87 | 975.81 | 48.99 | 478.05 ₪ |
| 779 | שפל | 385,393.54 | 389,199.76 | 3,806.21 | 39.28 | 1,495.08 ₪ |

סה"כ לדייר:

| פסגה | גבע | שפל | סה"כ | שיא ביקוש |
|------------|----------|------------|------------|-----------|
| 2,610.16 | 1,529.74 | 5,930.38 | 10,070.29 | 46.94 |
| ₪ 2,475.58 | ₪ 822.65 | ₪ 2,299.71 | ₪ 5,597.95 | |

סה"כ צריכה
 סה"כ לתשלום

| | | |
|------------|------------------------------------|--------------|
| 38.53 ₪ | תשלום קבוע | |
| 21.83 ₪ | תשלום עבור גודל חיבור בKVA (3x120) | |
| 5,658.30 ₪ | סה"כ לתשלום | לא כולל מע"מ |



24/01/23 תאריך הפקה:
 19/01/23 תאריך קריאה נוכחית:
 22/12/22 תאריך קריאה קודמת:

שם דייר: לוח חשמל חניון 11.5
שם אתר: חלונות פל ים

לקוח/ה נכבד/ה, אנו מתכבדים להגיש את חישוב צריכת החשמל לתקופה 19/01/23 - 22/12/22:

לוח חשמל חניון 11.5 - ב. חיוני - 4 - 00015788(3x100)

| סה"כ לתשלום | מחיר לקוט"ש בא"ג | סה"כ צריכה בקוט"ש | קריאה נוכחית | קריאה קודמת | סוג צריכה | סוג תעריף |
|-------------|------------------|-------------------|--------------|-------------|--------------------------|-----------|
| | | | 31/12/22 | 22/12/22 | פרטי חשבון עבור תאריכים: | |
| ₪ 32.16 | 103.20 | 31.17 | 169,158.41 | 169,127.24 | פסגה | 777 |
| ₪ 10.32 | 62.21 | 16.59 | 97,171.04 | 97,154.44 | גבע | 778 |
| ₪ 46.27 | 37.88 | 122.15 | 50,885.16 | 50,763.01 | שפל | 779 |
| | | | 19/01/23 | 01/01/23 | פרטי חשבון עבור תאריכים: | |
| ₪ 70.38 | 91.26 | 77.11 | 169,235.52 | 169,158.41 | פסגה | 777 |
| ₪ 13.95 | 48.99 | 28.48 | 97,199.52 | 97,171.04 | גבע | 778 |
| ₪ 94.16 | 39.28 | 239.72 | 51,124.88 | 50,885.16 | שפל | 779 |

לוח חשמל חניון 11.5 - חיוני - 4 - 00025488(0x0)

| סה"כ לתשלום | מחיר לקוט"ש בא"ג | סה"כ צריכה בקוט"ש | קריאה נוכחית | קריאה קודמת | סוג צריכה | סוג תעריף |
|-------------|------------------|-------------------|--------------|-------------|--------------------------|-----------|
| | | | 31/12/22 | 22/12/22 | פרטי חשבון עבור תאריכים: | |
| ₪ 138.70 | 103.20 | 134.40 | 90,956.86 | 90,822.45 | פסגה | 777 |
| ₪ 43.98 | 62.21 | 70.70 | 36,948.84 | 36,878.14 | גבע | 778 |
| ₪ 205.04 | 37.88 | 541.30 | 103,255.83 | 102,714.53 | שפל | 779 |
| | | | 19/01/23 | 01/01/23 | פרטי חשבון עבור תאריכים: | |
| ₪ 284.91 | 91.26 | 312.20 | 91,269.05 | 90,956.86 | פסגה | 777 |
| ₪ 65.19 | 48.99 | 133.06 | 37,081.90 | 36,948.84 | גבע | 778 |
| ₪ 403.05 | 39.28 | 1,026.10 | 104,281.93 | 103,255.83 | שפל | 779 |

סה"כ לדייר:

| שיא ביקוש | סה"כ | שפל | גבע | פסגה |
|-----------|------------|----------|----------|----------|
| 11.03 | 2,732.99 | 1,929.27 | 248.84 | 554.88 |
| | ₪ 1,408.13 | ₪ 748.53 | ₪ 133.45 | ₪ 526.16 |

סה"כ צריכה
סה"כ לתשלום

| | | |
|------------|---|---------------------|
| ₪ 38.53 | תשלום קבוע | |
| ₪ 18.19 | תשלום עבור גודל חיבור בKVA (3x100) | |
| ₪ 1,464.85 | סה"כ לתשלום | לא כולל מע"מ |





24/01/23 תאריך הפקה:
 19/01/23 תאריך קריאה נוכחית:
 22/12/22 תאריך קריאה קודמת:

שם דייר: לוח חשמל חניון 2.5
 שם אתר: חלונות פל ים

לקוח/ה נכבד/ה, אנו מתכבדים להגיש את חישוב צריכת החשמל לתקופה 19/01/23 - 22/12/22:

לוח חשמל חניון 2.5 ב. חיוני - 1 - 00015788(3x100)

| סוג תעריף | סוג צריכה | קריאה קודמת | קריאה נוכחית | סה"כ צריכה בקוט"ש | מחיר לקוט"ש בא"ג | סה"כ לתשלום |
|--------------------------|-----------|-------------|--------------|-------------------|------------------|-------------|
| פרטי חשבון עבור תאריכים: | | | | | | |
| | | 22/12/22 | 31/12/22 | | | |
| 777 | פסגה | 300,027.94 | 300,288.52 | 260.59 | 103.20 | 268.92 ₪ |
| 778 | גבע | 167,959.69 | 168,080.86 | 121.18 | 62.21 | 75.38 ₪ |
| 779 | שפל | 168,122.65 | 169,081.24 | 958.59 | 37.88 | 363.11 ₪ |
| פרטי חשבון עבור תאריכים: | | | | | | |
| | | 01/01/23 | 19/01/23 | | | |
| 777 | פסגה | 300,288.52 | 300,915.92 | 627.40 | 91.26 | 572.56 ₪ |
| 778 | גבע | 168,080.86 | 168,319.50 | 238.64 | 48.99 | 116.91 ₪ |
| 779 | שפל | 169,081.24 | 170,993.04 | 1,911.80 | 39.28 | 750.95 ₪ |

לוח חשמל חניון 2.5 חיוני - 1 - 00025488(0x0)

| סוג תעריף | סוג צריכה | קריאה קודמת | קריאה נוכחית | סה"כ צריכה בקוט"ש | מחיר לקוט"ש בא"ג | סה"כ לתשלום |
|--------------------------|-----------|-------------|--------------|-------------------|------------------|-------------|
| פרטי חשבון עבור תאריכים: | | | | | | |
| | | 22/12/22 | 31/12/22 | | | |
| 777 | פסגה | 137,889.26 | 138,109.26 | 220.00 | 103.20 | 227.04 ₪ |
| 778 | גבע | 48,017.90 | 48,120.72 | 102.82 | 62.21 | 63.96 ₪ |
| 779 | שפל | 124,292.05 | 125,105.69 | 813.63 | 37.88 | 308.20 ₪ |
| פרטי חשבון עבור תאריכים: | | | | | | |
| | | 01/01/23 | 19/01/23 | | | |
| 777 | פסגה | 138,109.26 | 138,637.99 | 528.73 | 91.26 | 482.52 ₪ |
| 778 | גבע | 48,120.72 | 48,322.07 | 201.35 | 48.99 | 98.64 ₪ |
| 779 | שפל | 125,105.69 | 126,721.42 | 1,615.73 | 39.28 | 634.66 ₪ |

סה"כ לדייר:

| פסגה | גבע | שפל | סה"כ | שיא ביקוש |
|------------|----------|------------|------------|-----------|
| 1,636.71 | 663.98 | 5,299.75 | 7,600.44 | 20.78 |
| 1,551.04 ₪ | 354.89 ₪ | 2,056.93 ₪ | 3,962.87 ₪ | |

סה"כ צריכה
 סה"כ לתשלום

| | | |
|------------|------------------------------------|--------------|
| 38.53 ₪ | תשלום קבוע | |
| 18.19 ₪ | תשלום עבור גודל חיבור בKVA (3x100) | |
| 4,019.59 ₪ | סה"כ לתשלום | לא כולל מע"מ |





24/01/23 תאריך הפקה:
 19/01/23 תאריך קריאה נוכחית:
 22/12/22 תאריך קריאה קודמת:

שם דייר: לוח חשמל חניון 5.5
שם אתר: חלונות פל ים

לקוח/ה נכבד/ה, אנו מתכבדים להגיש את חישוב צריכת החשמל לתקופה 19/01/23 - 22/12/22:

לוח חשמל חניון 5.5 ב. חיוני - 2 - 00015788(3x100)

| סוג תעריף | סוג צריכה | קריאה קודמת | קריאה נוכחית | סה"כ צריכה בקוט"ש | מחיר לקוט"ש בא"ג | סה"כ לתשלום |
|--------------------------|-----------|-------------|--------------|-------------------|------------------|-------------|
| פרטי חשבון עבור תאריכים: | | | | | | |
| | | 22/12/22 | 31/12/22 | | | |
| 777 | פסגה | 261,835.22 | 262,020.42 | 185.20 | 103.20 | 191.13 ₪ |
| 778 | גבע | 947,823.41 | 947,899.63 | 76.22 | 62.21 | 47.42 ₪ |
| 779 | שפל | 683,518.02 | 684,154.83 | 636.80 | 37.88 | 241.22 ₪ |
| פרטי חשבון עבור תאריכים: | | | | | | |
| | | 01/01/23 | 19/01/23 | | | |
| 777 | פסגה | 262,020.42 | 262,475.64 | 455.22 | 91.26 | 415.43 ₪ |
| 778 | גבע | 947,899.63 | 948,063.22 | 163.59 | 48.99 | 80.14 ₪ |
| 779 | שפל | 684,154.83 | 685,481.34 | 1,326.52 | 39.28 | 521.06 ₪ |

לוח חשמל חניון 5.5 חיוני - 2 - 00025488(0x0)

| סוג תעריף | סוג צריכה | קריאה קודמת | קריאה נוכחית | סה"כ צריכה בקוט"ש | מחיר לקוט"ש בא"ג | סה"כ לתשלום |
|--------------------------|-----------|-------------|--------------|-------------------|------------------|-------------|
| פרטי חשבון עבור תאריכים: | | | | | | |
| | | 22/12/22 | 31/12/22 | | | |
| 777 | פסגה | 212,774.08 | 213,036.48 | 262.40 | 103.20 | 270.80 ₪ |
| 778 | גבע | 84,128.47 | 84,258.51 | 130.05 | 62.21 | 80.90 ₪ |
| 779 | שפל | 232,602.99 | 233,609.43 | 1,006.44 | 37.88 | 381.24 ₪ |
| פרטי חשבון עבור תאריכים: | | | | | | |
| | | 01/01/23 | 19/01/23 | | | |
| 777 | פסגה | 213,036.48 | 213,663.91 | 627.42 | 91.26 | 572.59 ₪ |
| 778 | גבע | 84,258.51 | 84,507.08 | 248.56 | 48.99 | 121.77 ₪ |
| 779 | שפל | 233,609.43 | 235,570.75 | 1,961.32 | 39.28 | 770.41 ₪ |

סה"כ לדייר:

| פסגה | גבע | שפל | סה"כ | שיא ביקוש |
|------------|----------|------------|------------|-----------|
| 1,530.25 | 618.43 | 4,931.08 | 7,079.75 | 19.48 |
| 1,449.95 ₪ | 330.24 ₪ | 1,913.92 ₪ | 3,694.11 ₪ | |

סה"כ צריכה
סה"כ לתשלום

| | | |
|------------|--|---------------------|
| 38.53 ₪ | תשלום קבוע | |
| 18.19 ₪ | תשלום עבור גודל חיבור ב KVA (3x100) | |
| 3,750.82 ₪ | סה"כ לתשלום | לא כולל מע"מ |





24/01/23 תאריך הפקה:
 19/01/23 תאריך קריאה נוכחית:
 22/12/22 תאריך קריאה קודמת:

שם דייר: לוח חשמל חניון 9
 שם אתר: חלונות פל ים

לקוח/ה נכבד/ה, אנו מתכבדים להגיש את חישוב צריכת החשמל לתקופה 19/01/23 - 22/12/22:

לוח חשמל חניון 9 ב. חיוני - 3 - (3x100)00015788

| סוג תעריף | סוג צריכה | קריאה קודמת | קריאה נוכחית | סה"כ צריכה בקוט"ש | מחיר לקוט"ש בא"ג | סה"כ לתשלום |
|--------------------------|-----------|-------------|--------------|-------------------|------------------|-------------|
| פרטי חשבון עבור תאריכים: | | | | | | |
| | | 22/12/22 | 31/12/22 | | | |
| 777 | פסגה | 166,390.26 | 166,460.25 | 69.99 | 103.20 | 72.23 ₪ |
| 778 | גבע | 97,401.66 | 97,441.38 | 39.71 | 62.21 | 24.71 ₪ |
| 779 | שפל | 60,079.37 | 60,348.78 | 269.41 | 37.88 | 102.05 ₪ |
| פרטי חשבון עבור תאריכים: | | | | | | |
| | | 01/01/23 | 19/01/23 | | | |
| 777 | פסגה | 166,460.25 | 166,627.75 | 167.50 | 91.26 | 152.86 ₪ |
| 778 | גבע | 97,441.38 | 97,528.56 | 87.18 | 48.99 | 42.71 ₪ |
| 779 | שפל | 60,348.78 | 60,924.96 | 576.18 | 39.28 | 226.32 ₪ |

לוח חשמל חניון 9 חיוני - 3 - (0x0)00025488

| סוג תעריף | סוג צריכה | קריאה קודמת | קריאה נוכחית | סה"כ צריכה בקוט"ש | מחיר לקוט"ש בא"ג | סה"כ לתשלום |
|--------------------------|-----------|-------------|--------------|-------------------|------------------|-------------|
| פרטי חשבון עבור תאריכים: | | | | | | |
| | | 22/12/22 | 31/12/22 | | | |
| 777 | פסגה | 77,889.26 | 77,969.71 | 80.45 | 103.20 | 83.02 ₪ |
| 778 | גבע | 29,230.15 | 29,280.31 | 50.16 | 62.21 | 31.21 ₪ |
| 779 | שפל | 73,093.81 | 73,419.78 | 325.98 | 37.88 | 123.48 ₪ |
| פרטי חשבון עבור תאריכים: | | | | | | |
| | | 01/01/23 | 19/01/23 | | | |
| 777 | פסגה | 77,969.71 | 78,163.32 | 193.62 | 91.26 | 176.69 ₪ |
| 778 | גבע | 29,280.31 | 29,383.97 | 103.66 | 48.99 | 50.78 ₪ |
| 779 | שפל | 73,419.78 | 74,047.33 | 627.55 | 39.28 | 246.50 ₪ |

סה"כ לדייר:

| פסגה | גבע | שפל | סה"כ | שיא ביקוש |
|----------|----------|----------|------------|-----------|
| 511.55 | 280.72 | 1,799.11 | 2,591.38 | 11.43 |
| ₪ 484.80 | ₪ 149.41 | ₪ 698.35 | ₪ 1,332.56 | |

סה"כ צריכה
 סה"כ לתשלום

| | | |
|------------|-------------------------------------|--------------|
| 38.53 ₪ | תשלום קבוע | |
| 18.19 ₪ | תשלום עבור גודל חיבור ב KVA (3x100) | |
| 1,389.28 ₪ | סה"כ לתשלום | לא כולל מע"מ |



24/01/23 תאריך הפקה:
 19/01/23 תאריך קריאה נוכחית:
 22/12/22 תאריך קריאה קודמת:

שם דייר: לוח מעליון A8
 שם אתר: חלונות פל ים

לקוח/ה נכבד/ה, אנו מתכבדים להגיש את חישוב צריכת החשמל לתקופה 19/01/23 - 22/12/22:

לוח מעליון 2 - (0x0)00010931 - A8

| סה"כ לתשלום | מחיר לקוט"ש בא"ג | סה"כ צריכה בקוט"ש | קריאה נוכחית | קריאה קודמת | סוג צריכה | סוג תעריף |
|-------------|------------------|-------------------|--------------|-------------|--------------------------|-----------|
| | | | 31/12/22 | 22/12/22 | פרטי חשבון עבור תאריכים: | |
| 27.29 ₪ | 103.20 | 26.45 | 56,631.22 | 56,604.77 | פסגה | 777 |
| 9.99 ₪ | 62.21 | 16.06 | 36,711.64 | 36,695.57 | גבע | 778 |
| 33.42 ₪ | 37.88 | 88.23 | 48,569.12 | 48,480.89 | שפל | 779 |
| | | | 19/01/23 | 01/01/23 | פרטי חשבון עבור תאריכים: | |
| 32.63 ₪ | 91.26 | 35.75 | 56,666.97 | 56,631.22 | פסגה | 777 |
| 17.34 ₪ | 48.99 | 35.40 | 36,747.03 | 36,711.64 | גבע | 778 |
| 63.15 ₪ | 39.28 | 160.76 | 48,729.88 | 48,569.12 | שפל | 779 |

סה"כ לדייר:

| שיא ביקוש | סה"כ | שפל | גבע | פסגה |
|-----------|----------|---------|---------|---------|
| 8.22 | 362.65 | 248.99 | 51.46 | 62.20 |
| | 183.82 ₪ | 96.57 ₪ | 27.33 ₪ | 59.92 ₪ |

סה"כ צריכה
 סה"כ לתשלום

| | | |
|----------|-----------------------------------|--------------|
| 38.53 ₪ | תשלום קבוע | |
| 0.00 ₪ | תשלום עבור גודל חיבור ב-KVA (0x0) | |
| 222.35 ₪ | סה"כ לתשלום | לא כולל מע"מ |

24/01/23 תאריך הפקה:
 19/01/23 תאריך קריאה נוכחית:
 22/12/22 תאריך קריאה קודמת:

שם דייר: לוח מעליות A6-A7
 שם אתר: חלונות פל ים

לקוח/ה נכבד/ה, אנו מתכבדים להגיש את חישוב צריכת החשמל לתקופה 19/01/23 - 22/12/22:

לוח מעליות 3 - (0x0)00010931 - A6-A7

| סוג תעריף | סוג צריכה | קריאה קודמת | קריאה נוכחית | סה"כ צריכה בקוט"ש | מחיר לקוט"ש בא"ג | סה"כ לתשלום |
|--------------------------|-----------|-------------|--------------|-------------------|------------------|-------------|
| פרטי חשבון עבור תאריכים: | | | | | | |
| 777 | פסגה | 22/12/22 | 31/12/22 | 109.98 | 103.20 | 113.50 ₪ |
| 778 | גבע | 192,924.05 | 192,980.66 | 56.60 | 62.21 | 35.21 ₪ |
| 779 | שפל | 178,696.70 | 179,125.60 | 428.89 | 37.88 | 162.46 ₪ |
| פרטי חשבון עבור תאריכים: | | | | | | |
| 777 | פסגה | 01/01/23 | 19/01/23 | 259.92 | 91.26 | 237.20 ₪ |
| 778 | גבע | 192,980.66 | 193,101.36 | 120.70 | 48.99 | 59.13 ₪ |
| 779 | שפל | 179,125.60 | 180,052.10 | 926.50 | 39.28 | 363.93 ₪ |

סה"כ לדייר:

| פסגה | גבע | שפל | סה"כ | שיא ביקוש |
|----------|---------|----------|----------|-----------|
| 369.90 | 177.30 | 1,355.39 | 1,902.60 | 20.43 |
| ₪ 350.70 | ₪ 94.34 | ₪ 526.39 | ₪ 971.44 | |

סה"כ צריכה
 סה"כ לתשלום

| | | |
|------------|-----------------------------------|--------------|
| 38.53 ₪ | תשלום קבוע | |
| 0.00 ₪ | תשלום עבור גודל חיבור ב KVA (0x0) | |
| 1,009.97 ₪ | סה"כ לתשלום | לא כולל מע"מ |

24/01/23 תאריך הפקה:
 19/01/23 תאריך קריאה נוכחית:
 22/12/22 תאריך קריאה קודמת:

שם דייר: לוח מעליות A1
 שם אתר: חלונות פל ים

לקוח/ה נכבד/ה, אנו מתכבדים להגיש את חישוב צריכת החשמל לתקופה 19/01/23 - 22/12/22:

לוח מעליות 1 - (0x0)00010931 - A1

| סה"כ לתשלום | מחיר לקוט"ש בא"ג | סה"כ צריכה בקוט"ש | קריאה נוכחית | קריאה קודמת | סוג צריכה | סוג תעריף |
|-------------|------------------|-------------------|--------------|-------------|--------------------------|-----------|
| | | | 31/12/22 | 22/12/22 | פרטי חשבון עבור תאריכים: | |
| 26.22 ₪ | 103.20 | 25.41 | 109,664.71 | 109,639.30 | פסגה | 777 |
| 9.75 ₪ | 62.21 | 15.67 | 56,136.89 | 56,121.22 | גבע | 778 |
| 46.53 ₪ | 37.88 | 122.84 | 66,882.32 | 66,759.49 | שפל | 779 |
| | | | 19/01/23 | 01/01/23 | פרטי חשבון עבור תאריכים: | |
| 46.21 ₪ | 91.26 | 50.63 | 109,715.34 | 109,664.71 | פסגה | 777 |
| 23.03 ₪ | 48.99 | 47.00 | 56,183.89 | 56,136.89 | גבע | 778 |
| 103.47 ₪ | 39.28 | 263.42 | 67,145.74 | 66,882.32 | שפל | 779 |

סה"כ לדייר:

| שיא ביקוש | סה"כ | שפל | גבע | פסגה |
|-----------|----------|----------|---------|---------|
| 6.48 | 524.96 | 386.25 | 62.67 | 76.04 |
| | 255.20 ₪ | 150.00 ₪ | 32.77 ₪ | 72.43 ₪ |

סה"כ צריכה
 סה"כ לתשלום

| | | |
|----------|-----------------------------------|--------------|
| 38.53 ₪ | תשלום קבוע | |
| 0.00 ₪ | תשלום עבור גודל חיבור ב-KVA (0x0) | |
| 293.73 ₪ | סה"כ לתשלום | לא כולל מע"מ |

24/01/23 תאריך הפקה:
 19/01/23 תאריך קריאה נוכחית:
 22/12/22 תאריך קריאה קודמת:

שם דייר: לוח מפוחי שיחרור עשן בנין ב
שם אתר: חלונות פל ים

לקוח/ה נכבד/ה, אנו מתכבדים להגיש את חישוב צריכת החשמל לתקופה 19/01/23 - 22/12/22:

לוח מפוחי שיחרור עשן בנין ב - 1 - 00015069(0x0)

| סוג תעריף | סוג צריכה | קריאה קודמת | קריאה נוכחית | סה"כ צריכה בקוט"ש | מחיר לקוט"ש בא"ג | סה"כ לתשלום |
|--------------------------|-----------|-------------|--------------|-------------------|------------------|-------------|
| פרטי חשבון עבור תאריכים: | | | | | | |
| 777 | פסגה | 22/12/22 | 31/12/22 | 13.47 | 103.20 | 13.90 ₪ |
| 778 | גבע | 2,010.51 | 2,018.47 | 7.96 | 62.21 | 4.95 ₪ |
| 779 | שפל | 5,989.98 | 6,048.97 | 58.99 | 37.88 | 22.35 ₪ |
| פרטי חשבון עבור תאריכים: | | | | | | |
| 777 | פסגה | 01/01/23 | 19/01/23 | 31.66 | 91.26 | 28.89 ₪ |
| 778 | גבע | 2,018.47 | 2,032.38 | 13.91 | 48.99 | 6.81 ₪ |
| 779 | שפל | 6,048.97 | 6,157.38 | 108.41 | 39.28 | 42.58 ₪ |

סה"כ לדייר:

| פסגה | גבע | שפל | סה"כ | שיא ביקוש |
|---------|---------|---------|----------|-----------|
| 45.13 | 21.87 | 167.40 | 234.40 | 3.13 |
| ₪ 42.79 | ₪ 11.77 | ₪ 64.93 | ₪ 119.49 | |

סה"כ צריכה
סה"כ לתשלום

| | | |
|----------|--|---------------------|
| 38.53 ₪ | תשלום קבוע | |
| 0.00 ₪ | תשלום עבור גודל חיבור ב KVA (0x0) | |
| 158.02 ₪ | סה"כ לתשלום | לא כולל מע"מ |



24/01/23 תאריך הפקה:
 19/01/23 תאריך קריאה נוכחית:
 22/12/22 תאריך קריאה קודמת:

שם דייר: לוח מפוחים חניון
 שם אתר: חלונות פל ים

לקוח/ה נכבד/ה, אנו מתכבדים להגיש את חישוב צריכת החשמל לתקופה 19/01/23 - 22/12/22:

לוח מפוחים חניון - 1 - 19093077(3x125)

| סה"כ לתשלום | מחיר לקוט"ש בא"ג | סה"כ צריכה בקוט"ש | קריאה נוכחית | קריאה קודמת | סוג צריכה | סוג תעריף |
|-------------|------------------|-------------------|--------------|-------------|--------------------------|-----------|
| | | | 31/12/22 | 22/12/22 | פרטי חשבון עבור תאריכים: | |
| 2.17 ₪ | 103.20 | 2.10 | 363.10 | 361.00 | פסגה | 777 |
| 0.68 ₪ | 62.21 | 1.10 | 195.80 | 194.70 | גבע | 778 |
| 3.26 ₪ | 37.88 | 8.60 | 494.20 | 485.60 | שפל | 779 |
| | | | 19/01/23 | 01/01/23 | פרטי חשבון עבור תאריכים: | |
| 6.84 ₪ | 91.26 | 7.50 | 370.60 | 363.10 | פסגה | 777 |
| 1.08 ₪ | 48.99 | 2.20 | 198.00 | 195.80 | גבע | 778 |
| 6.56 ₪ | 39.28 | 16.70 | 510.90 | 494.20 | שפל | 779 |

סה"כ לדייר:

| שיא ביקוש | סה"כ | שפל | גבע | פסגה |
|-----------|---------|--------|--------|--------|
| 262.10 | 38.20 | 25.30 | 3.30 | 9.60 |
| | 20.59 ₪ | 9.82 ₪ | 1.76 ₪ | 9.01 ₪ |

סה"כ צריכה
 סה"כ לתשלום

| | | |
|---------|---|---------------------|
| 38.53 ₪ | תשלום קבוע | |
| 22.73 ₪ | תשלום עבור גודל חיבור בKVA (3x125) | |
| 81.86 ₪ | סה"כ לתשלום | לא כולל מע"מ |



24/01/23 תאריך הפקה:
 19/01/23 תאריך קריאה נוכחי:
 22/12/22 תאריך קריאה קודמת:

שם דייר: לוח מפוחים להוצאת עשן
 שם אתר: חלונות פל ים

לקוח/ה נכבד/ה, אנו מתכבדים להגיש את חישוב צריכת החשמל לתקופה 19/01/23 - 22/12/22:

לוח מפוחים להוצאת עשן - 4 - 16254179 (3x200)

| סוג תעריף | סוג צריכה | קריאה קודמת | קריאה נוכחית | סה"כ צריכה בקוט"ש | מחיר לקוט"ש בא"ג | סה"כ לתשלום |
|--------------------------|-----------|-------------|--------------|-------------------|------------------|-------------|
| פרטי חשבון עבור תאריכים: | | | | | | |
| 777 | פסגה | 22/12/22 | 31/12/22 | 0.20 | 103.20 | 2,094.80 |
| 778 | גבע | 2,094.60 | 1,376.40 | 0.00 | 62.21 | 1,376.40 |
| 779 | שפל | 6,092.60 | 6,092.60 | 0.00 | 37.88 | 6,092.60 |
| פרטי חשבון עבור תאריכים: | | | | | | |
| 777 | פסגה | 01/01/23 | 19/01/23 | 1.20 | 91.26 | 2,096.00 |
| 778 | גבע | 1,376.40 | 1,376.40 | 0.00 | 48.99 | 1,376.40 |
| 779 | שפל | 6,092.60 | 6,093.00 | 0.40 | 39.28 | 6,093.00 |

סה"כ לדייר:

| פסגה | גבע | שפל | סה"כ | שיא ביקוש |
|--------|--------|--------|--------|-----------|
| 1.40 | 0.00 | 0.40 | 1.80 | 2.09 |
| 1.30 ₪ | 0.00 ₪ | 0.16 ₪ | 1.46 ₪ | |

סה"כ צריכה
 סה"כ לתשלום

| | | |
|---------|-------------------------------------|--------------|
| 38.53 ₪ | תשלום קבוע | |
| 36.38 ₪ | תשלום עבור גודל חיבור ב KVA (3x200) | |
| 76.36 ₪ | סה"כ לתשלום | לא כולל מע"מ |



24/01/23 תאריך הפקה:
 19/01/23 תאריך קריאה נוכחית:
 22/12/22 תאריך קריאה קודמת:

שם דייר: לוח משאבות מים
 שם אתר: חלונות פל ים

לקוח/ה נכבד/ה, אנו מתכבדים להגיש את חישוב צריכת החשמל לתקופה 19/01/23 - 22/12/22:

לוח משאבות מים - 8 - 00025488(0x0)

| סוג תעריף | סוג צריכה | קריאה קודמת | קריאה נוכחית | סה"כ צריכה בקוט"ש | מחיר לקוט"ש בא"ג | סה"כ לתשלום |
|--------------------------|-----------|-------------|--------------|-------------------|------------------|-------------|
| פרטי חשבון עבור תאריכים: | | | | | | |
| | | 22/12/22 | 31/12/22 | | | |
| 777 | פסגה | 29,744.62 | 29,843.29 | 98.67 | 103.20 | 101.83 ₪ |
| 778 | גבע | 6,705.79 | 6,747.08 | 41.29 | 62.21 | 25.69 ₪ |
| 779 | שפל | 16,005.96 | 16,325.18 | 319.22 | 37.88 | 120.92 ₪ |
| פרטי חשבון עבור תאריכים: | | | | | | |
| | | 01/01/23 | 19/01/23 | | | |
| 777 | פסגה | 29,843.29 | 30,100.99 | 257.70 | 91.26 | 235.18 ₪ |
| 778 | גבע | 6,747.08 | 6,851.30 | 104.22 | 48.99 | 51.06 ₪ |
| 779 | שפל | 16,325.18 | 17,109.87 | 784.68 | 39.28 | 308.22 ₪ |

סה"כ לדייר:

| פסגה | גבע | שפל | סה"כ | שיא ביקוש |
|----------|---------|----------|----------|-----------|
| 356.38 | 145.51 | 1,103.91 | 1,605.79 | 10.59 |
| ₪ 337.01 | ₪ 76.74 | ₪ 429.15 | ₪ 842.90 | |

סה"כ צריכה
 סה"כ לתשלום

| | | |
|----------|----------------------------------|--------------|
| 38.53 ₪ | תשלום קבוע | |
| 0.00 ₪ | תשלום עבור גודל חיבור בKVA (0x0) | |
| 881.43 ₪ | סה"כ לתשלום | לא כולל מע"מ |





24/01/23 תאריך הפקה:
 19/01/23 תאריך קריאה נוכחית:
 22/12/22 תאריך קריאה קודמת:

שם דייר: לוח משאבות מפלס 2.5 +
 שם אתר: חלונות פל ים

לקוח/ה נכבד/ה, אנו מתכבדים להגיש את חישוב צריכת החשמל לתקופה 19/01/23 - 22/12/22:

לוח משאבות מפלס 2.5 - 5 - 00010931(0x0)

| סוג תעריף | סוג צריכה | קריאה קודמת | קריאה נוכחית | סה"כ צריכה בקוט"ש | מחיר לקוט"ש בא"ג | סה"כ לתשלום |
|--------------------------|-----------|-------------|--------------|-------------------|------------------|-------------|
| פרטי חשבון עבור תאריכים: | | | | | | |
| 777 | פסגה | 22/12/22 | 31/12/22 | 20.34 | 103.20 | 21.00 ₪ |
| 778 | גבע | 30,049.69 | 30,059.84 | 10.15 | 62.21 | 6.31 ₪ |
| 779 | שפל | 52,078.07 | 52,210.90 | 132.82 | 37.88 | 50.31 ₪ |
| פרטי חשבון עבור תאריכים: | | | | | | |
| 777 | פסגה | 01/01/23 | 19/01/23 | 164.36 | 91.26 | 150.00 ₪ |
| 778 | גבע | 30,059.84 | 30,078.30 | 18.46 | 48.99 | 9.04 ₪ |
| 779 | שפל | 52,210.90 | 52,659.12 | 448.22 | 39.28 | 176.06 ₪ |

סה"כ לדייר:

| פסגה | גבע | שפל | סה"כ | שיא ביקוש |
|----------|---------|----------|----------|-----------|
| 184.71 | 28.60 | 581.05 | 794.36 | 23.29 |
| 170.99 ₪ | 15.35 ₪ | 226.38 ₪ | 412.72 ₪ | |

סה"כ צריכה
 סה"כ לתשלום

| | | |
|----------|----------------------------------|--------------|
| 38.53 ₪ | תשלום קבוע | |
| 0.00 ₪ | תשלום עבור גודל חיבור בKVA (0x0) | |
| 451.25 ₪ | סה"כ לתשלום | לא כולל מע"מ |



24/01/23 תאריך הפקה:
 19/01/23 תאריך קריאה נוכחית:
 22/12/22 תאריך קריאה קודמת:

שם דייר: לוח שירות בית בנין ב
 שם אתר: חלונות פל ים

לקוח/ה נכבד/ה, אנו מתכבדים להגיש את חישוב צריכת החשמל לתקופה 19/01/23 - 22/12/22:

לוח שירות בית בנין ב - 4 - 00010931(0x0)

| סה"כ לתשלום | מחיר לקוט"ש בא"ג | סה"כ צריכה בקוט"ש | קריאה נוכחית | קריאה קודמת | סוג צריכה | סוג תעריף |
|-------------|------------------|-------------------|--------------|--------------|--------------------------|-----------|
| | | | 31/12/22 | 22/12/22 | פרטי חשבון עבור תאריכים: | |
| ₪ 698.34 | 103.20 | 676.68 | 1,225,183.04 | 1,224,506.36 | פסגה | 777 |
| ₪ 183.70 | 62.21 | 295.29 | 872,306.35 | 872,011.06 | גבע | 778 |
| ₪ 864.64 | 37.88 | 2,282.58 | 1,168,031.58 | 1,165,749.00 | שפל | 779 |
| | | | 19/01/23 | 01/01/23 | פרטי חשבון עבור תאריכים: | |
| ₪ 1,466.96 | 91.26 | 1,607.45 | 1,226,790.49 | 1,225,183.04 | פסגה | 777 |
| ₪ 279.08 | 48.99 | 569.67 | 872,876.02 | 872,306.35 | גבע | 778 |
| ₪ 1,793.49 | 39.28 | 4,565.91 | 1,172,597.49 | 1,168,031.58 | שפל | 779 |

סה"כ לדייר:

| שיא ביקוש | סה"כ | שפל | גבע | פסגה |
|-----------|------------|------------|----------|------------|
| 51.87 | 9,997.58 | 6,848.49 | 864.96 | 2,284.14 |
| | ₪ 5,286.21 | ₪ 2,658.13 | ₪ 462.78 | ₪ 2,165.30 |

סה"כ צריכה
 סה"כ לתשלום

| | | |
|------------|---|---------------------|
| ₪ 38.53 | תשלום קבוע | |
| ₪ 0.00 | תשלום עבור גודל חיבור בKVA (0x0) | |
| ₪ 5,324.74 | סה"כ לתשלום | לא כולל מע"מ |



24/01/23

תאריך הפקה:

שם דייר: לוח שירותי בית

19/01/23

תאריך קריאה נוכחית:

שם אתר: חלונות פל ים

22/12/22

תאריך קריאה קודמת:

לקוח/ה נכבד/ה, אנו מתכבדים להגיש את חישוב צריכת החשמל לתקופה 19/01/23 - 22/12/22:
לוח שירותי בית - 3 - 16254179(0x0)

| סה"כ לתשלום | מחיר לקוט"ש בא"ג | סה"כ צריכה בקוט"ש | קריאה נוכחית | קריאה קודמת | סוג צריכה | סוג תעריף |
|-------------|------------------|-------------------|--------------|-------------|--------------------------|-----------|
| | | | 31/12/22 | 22/12/22 | פרטי חשבון עבור תאריכים: | |
| ₪ 339.12 | 103.20 | 328.60 | 106,270.00 | 105,941.40 | פסגה | 777 |
| ₪ 35.71 | 62.21 | 57.40 | 40,327.00 | 40,269.60 | גבע | 778 |
| ₪ 348.42 | 37.88 | 919.80 | 104,085.80 | 103,166.00 | שפל | 779 |
| | | | 19/01/23 | 01/01/23 | פרטי חשבון עבור תאריכים: | |
| ₪ 730.63 | 91.26 | 800.60 | 107,070.60 | 106,270.00 | פסגה | 777 |
| ₪ 45.76 | 48.99 | 93.40 | 40,420.40 | 40,327.00 | גבע | 778 |
| ₪ 723.38 | 39.28 | 1,841.60 | 105,927.40 | 104,085.80 | שפל | 779 |

מעלית 3 - 1 - 18017343(0x0)

| סה"כ לתשלום | מחיר לקוט"ש בא"ג | סה"כ צריכה בקוט"ש | קריאה נוכחית | קריאה קודמת | סוג צריכה | סוג תעריף |
|-------------|------------------|-------------------|--------------|-------------|--------------------------|-----------|
| | | | 31/12/22 | 22/12/22 | פרטי חשבון עבור תאריכים: | |
| ₪ -32.56 | 103.20 | -31.55 | 11,633.75 | 11,602.20 | פסגה | 777 |
| ₪ -3.14 | 62.21 | -5.05 | 2,919.20 | 2,914.15 | גבע | 778 |
| ₪ -32.90 | 37.88 | -86.85 | 6,207.20 | 6,120.35 | שפל | 779 |
| | | | 19/01/23 | 01/01/23 | פרטי חשבון עבור תאריכים: | |
| ₪ -125.44 | 91.26 | -137.45 | 11,771.20 | 11,633.75 | פסגה | 777 |
| ₪ -20.31 | 48.99 | -41.45 | 2,960.65 | 2,919.20 | גבע | 778 |
| ₪ -162.80 | 39.28 | -414.45 | 6,621.65 | 6,207.20 | שפל | 779 |

מעלית 3 - 1 - 18017343(0x0)

| סה"כ לתשלום | מחיר לקוט"ש בא"ג | סה"כ צריכה בקוט"ש | קריאה נוכחית | קריאה קודמת | סוג צריכה | סוג תעריף |
|-------------|------------------|-------------------|--------------|-------------|--------------------------|-----------|
| | | | 31/12/22 | 22/12/22 | פרטי חשבון עבור תאריכים: | |
| ₪ -41.95 | 103.20 | -40.65 | 14,637.10 | 14,596.45 | פסגה | 777 |
| ₪ -3.51 | 62.21 | -5.65 | 3,056.10 | 3,050.45 | גבע | 778 |
| ₪ -45.13 | 37.88 | -119.15 | 6,469.05 | 6,349.90 | שפל | 779 |
| | | | 19/01/23 | 01/01/23 | פרטי חשבון עבור תאריכים: | |





מעלית 1 - 3 - 18017343(0x0)

| סה"כ לתשלום | מחיר לקוט"ש בא"ג | סה"כ צריכה בקוט"ש | קריאה נוכחית | קריאה קודמת | סוג צריכה | סוג תעריף |
|-------------|------------------|-------------------|--------------|-------------|-----------|-----------|
| ₪ -103.26 | 91.26 | -113.15 | 14,750.25 | 14,637.10 | פסגה | 777 |
| ₪ -6.86 | 48.99 | -14.00 | 3,070.10 | 3,056.10 | גבע | 778 |
| ₪ -109.24 | 39.28 | -278.10 | 6,747.15 | 6,469.05 | שפל | 779 |

מעלית 2 - 4 - 18017343(0x0)

| סה"כ לתשלום | מחיר לקוט"ש בא"ג | סה"כ צריכה בקוט"ש | קריאה נוכחית | קריאה קודמת | סוג צריכה | סוג תעריף |
|-------------|------------------|-------------------|--------------|-------------|--------------------------|-----------|
| | | | 31/12/22 | 22/12/22 | פרטי חשבון עבור תאריכים: | |
| ₪ -45.15 | 103.20 | -43.75 | 15,391.45 | 15,347.70 | פסגה | 777 |
| ₪ -3.39 | 62.21 | -5.45 | 3,148.75 | 3,143.30 | גבע | 778 |
| ₪ -46.18 | 37.88 | -121.90 | 6,526.15 | 6,404.25 | שפל | 779 |
| | | | 19/01/23 | 01/01/23 | פרטי חשבון עבור תאריכים: | |
| ₪ -103.26 | 91.26 | -113.15 | 15,504.60 | 15,391.45 | פסגה | 777 |
| ₪ -6.05 | 48.99 | -12.35 | 3,161.10 | 3,148.75 | גבע | 778 |
| ₪ -112.22 | 39.28 | -285.70 | 6,811.85 | 6,526.15 | שפל | 779 |

סה"כ לדירה:

| שיא ביקוש | סה"כ | שפל | גבע | פסגה |
|-----------|------------|----------|---------|----------|
| 99.61 | 2,171.60 | 1,455.25 | 66.85 | 649.50 |
| | ₪ 1,219.66 | ₪ 563.34 | ₪ 38.20 | ₪ 618.12 |

סה"כ צריכה
סה"כ לתשלום

| | | |
|------------|---|---------------------|
| ₪ 38.53 | תשלום קבוע | |
| ₪ 0.00 | תשלום עבור גודל חיבור בKVA (0x0) | |
| ₪ 1,258.19 | סה"כ לתשלום | לא כולל מע"מ |





24/01/23 תאריך הפקה:
 19/01/23 תאריך קריאה נוכחית:
 22/12/22 תאריך קריאה קודמת:

שם דייר: לוח שירותי בית בנין א
 שם אתר: חלונות פל ים

לקוח/ה נכבד/ה, אנו מתכבדים להגיש את חישוב צריכת החשמל לתקופה 19/01/23 - 22/12/22:

לוח שירותי בית בנין א - 6 - 00010931

| סוג תעריף | סוג צריכה | קריאה קודמת | קריאה נוכחית | סה"כ צריכה בקוט"ש | מחיר לקוט"ש בא"ג | סה"כ לתשלום |
|--------------------------|-----------|--------------|--------------|-------------------|------------------|-------------|
| פרטי חשבון עבור תאריכים: | | | | | | |
| | | 22/12/22 | 31/12/22 | | | |
| 777 | פסגה | 2,963,275.24 | 2,964,282.74 | 1,007.50 | 103.20 | 1,039.74 ₪ |
| 778 | גבע | 2,047,949.88 | 2,048,347.48 | 397.60 | 62.21 | 247.34 ₪ |
| 779 | שפל | 2,382,587.23 | 2,385,910.61 | 3,323.38 | 37.88 | 1,258.90 ₪ |
| פרטי חשבון עבור תאריכים: | | | | | | |
| | | 01/01/23 | 19/01/23 | | | |
| 777 | פסגה | 2,964,282.74 | 2,966,719.80 | 2,437.06 | 91.26 | 2,224.06 ₪ |
| 778 | גבע | 2,048,347.48 | 2,049,126.30 | 778.82 | 48.99 | 381.54 ₪ |
| 779 | שפל | 2,385,910.61 | 2,392,795.26 | 6,884.64 | 39.28 | 2,704.29 ₪ |

איגמי - 8 - 00010931

| סוג תעריף | סוג צריכה | קריאה קודמת | קריאה נוכחית | סה"כ צריכה בקוט"ש | מחיר לקוט"ש בא"ג | סה"כ לתשלום |
|--------------------------|-----------|-------------|--------------|-------------------|------------------|-------------|
| פרטי חשבון עבור תאריכים: | | | | | | |
| | | 22/12/22 | 31/12/22 | | | |
| 777 | פסגה | 200,733.49 | 200,773.26 | -39.77 | 103.20 | -41.04 ₪ |
| 778 | גבע | 120,614.11 | 120,625.33 | -11.22 | 62.21 | -6.98 ₪ |
| 779 | שפל | 84,912.87 | 85,126.51 | -213.64 | 37.88 | -80.93 ₪ |
| פרטי חשבון עבור תאריכים: | | | | | | |
| | | 01/01/23 | 19/01/23 | | | |
| 777 | פסגה | 200,773.26 | 200,872.20 | -98.94 | 91.26 | -90.29 ₪ |
| 778 | גבע | 120,625.33 | 120,646.52 | -21.19 | 48.99 | -10.38 ₪ |
| 779 | שפל | 85,126.51 | 85,772.99 | -646.49 | 39.28 | -253.94 ₪ |

תאורת יציאה דרך היכלי משפט - 1 - 00022576

| סוג תעריף | סוג צריכה | קריאה קודמת | קריאה נוכחית | סה"כ צריכה בקוט"ש | מחיר לקוט"ש בא"ג | סה"כ לתשלום |
|--------------------------|-----------|-------------|--------------|-------------------|------------------|-------------|
| פרטי חשבון עבור תאריכים: | | | | | | |
| | | 22/12/22 | 31/12/22 | | | |
| 777 | פסגה | 101,570.98 | 101,614.65 | -43.67 | 103.20 | -45.07 ₪ |
| 778 | גבע | 46,840.45 | 46,869.90 | -29.45 | 62.21 | -18.32 ₪ |
| 779 | שפל | 65,249.17 | 65,463.01 | -213.84 | 37.88 | -81.00 ₪ |
| פרטי חשבון עבור תאריכים: | | | | | | |
| | | 01/01/23 | 19/01/23 | | | |





תאורת יציאה דרך היכלי משפט - 1 - 00022576

| סוג תעריף | סוג צריכה | קריאה קודמת | קריאה נוכחית | סה"כ צריכה בקוט"ש | מחיר לקוט"ש בא"ג | סה"כ לתשלום |
|-----------|-----------|-------------|--------------|-------------------|------------------|-------------|
| 777 | פסגה | 101,614.65 | 101,716.00 | -101.36 | 91.26 | ₪ -92.50 |
| 778 | גבע | 46,869.90 | 46,930.97 | -61.06 | 48.99 | ₪ -29.92 |
| 779 | שפל | 65,463.01 | 65,903.97 | -440.96 | 39.28 | ₪ -173.21 |

סה"כ לדירה:

| פסגה | גבע | שפל | סה"כ | שיא ביקוש |
|------------|----------|------------|------------|-----------|
| 3,160.82 | 1,053.49 | 8,693.10 | 12,907.42 | 91.83 |
| ₪ 2,994.90 | ₪ 563.29 | ₪ 3,374.11 | ₪ 6,932.30 | |

סה"כ צריכה

סה"כ לתשלום

| | | |
|------------|-------------|--------------|
| ₪ 38.53 | תשלום קבוע | |
| ₪ 6,970.83 | סה"כ לתשלום | לא כולל מע"מ |





24/01/23 תאריך הפקה:
 19/01/23 תאריך קריאה נוכחית:
 22/12/22 תאריך קריאה קודמת:

שם דייר: לוינסון
שם אתר: חלונות פל ים

לקוח/ה נכבד/ה, אנו מתכבדים להגיש את חישוב צריכת החשמל לתקופה 19/01/23 - 22/12/22:

לוינסון - 22 - 00011714 (3x40)

| סוג תעריף | סוג צריכה | קריאה קודמת | קריאה נוכחית | סה"כ צריכה בקוט"ש | מחיר לקוט"ש בא"ג | סה"כ לתשלום |
|--------------------------|-----------|-------------|--------------|-------------------|------------------|-------------|
| פרטי חשבון עבור תאריכים: | | | | | | |
| 777 | פסגה | 22/12/22 | 31/12/22 | 18.57 | 103.20 | 19.17 ₪ |
| 778 | גבע | 43,516.10 | 43,522.89 | 6.79 | 62.21 | 4.22 ₪ |
| 779 | שפל | 31,681.08 | 31,778.02 | 96.94 | 37.88 | 36.72 ₪ |
| פרטי חשבון עבור תאריכים: | | | | | | |
| 777 | פסגה | 01/01/23 | 19/01/23 | 43.78 | 91.26 | 39.95 ₪ |
| 778 | גבע | 43,522.89 | 43,540.98 | 18.09 | 48.99 | 8.86 ₪ |
| 779 | שפל | 31,778.02 | 32,029.63 | 251.62 | 39.28 | 98.83 ₪ |

לוינסון - 23 - 00011714 (0x0)

| סוג תעריף | סוג צריכה | קריאה קודמת | קריאה נוכחית | סה"כ צריכה בקוט"ש | מחיר לקוט"ש בא"ג | סה"כ לתשלום |
|--------------------------|-----------|-------------|--------------|-------------------|------------------|-------------|
| פרטי חשבון עבור תאריכים: | | | | | | |
| 777 | פסגה | 22/12/22 | 31/12/22 | 20.19 | 103.20 | 20.83 ₪ |
| 778 | גבע | 50,164.49 | 50,170.31 | 5.82 | 62.21 | 3.62 ₪ |
| 779 | שפל | 25,391.73 | 25,464.55 | 72.82 | 37.88 | 27.58 ₪ |
| פרטי חשבון עבור תאריכים: | | | | | | |
| 777 | פסגה | 01/01/23 | 19/01/23 | 40.97 | 91.26 | 37.39 ₪ |
| 778 | גבע | 50,170.31 | 50,184.95 | 14.64 | 48.99 | 7.17 ₪ |
| 779 | שפל | 25,464.55 | 25,638.72 | 174.17 | 39.28 | 68.41 ₪ |

לוינסון - 24 - 00011714 (0x0)

| סוג תעריף | סוג צריכה | קריאה קודמת | קריאה נוכחית | סה"כ צריכה בקוט"ש | מחיר לקוט"ש בא"ג | סה"כ לתשלום |
|--------------------------|-----------|-------------|--------------|-------------------|------------------|-------------|
| פרטי חשבון עבור תאריכים: | | | | | | |
| 777 | פסגה | 22/12/22 | 31/12/22 | 15.47 | 103.20 | 15.96 ₪ |
| 778 | גבע | 30,869.73 | 30,873.84 | 4.11 | 62.21 | 2.55 ₪ |
| 779 | שפל | 20,236.95 | 20,301.05 | 64.09 | 37.88 | 24.28 ₪ |
| פרטי חשבון עבור תאריכים: | | | | | | |
| | | 01/01/23 | 19/01/23 | | | |





לינסון - 24 - 00011714 (0x0)

| סה"כ לתשלום | מחיר לקוט"ש בא"ג | סה"כ צריכה בקוט"ש | קריאה נוכחית | קריאה קודמת | סוג צריכה | סוג תעריף |
|-------------|------------------|-------------------|--------------|-------------|-----------|-----------|
| ₪ 34.32 | 91.26 | 37.61 | 68,208.63 | 68,171.02 | פסגה | 777 |
| ₪ 3.92 | 48.99 | 8.00 | 30,881.84 | 30,873.84 | גבע | 778 |
| ₪ 77.10 | 39.28 | 196.28 | 20,497.33 | 20,301.05 | שפל | 779 |

סה"כ לדירה:

| שיא ביקוש | סה"כ | שפל | גבע | פסגה | |
|-----------|----------|----------|---------|----------|-------------|
| 8.91 | 1,089.96 | 855.92 | 57.45 | 176.59 | סה"כ צריכה |
| | ₪ 530.91 | ₪ 332.93 | ₪ 30.35 | ₪ 167.63 | סה"כ לתשלום |

| | | |
|----------|---|---------------------|
| ₪ 38.53 | תשלום קבוע | |
| ₪ 7.28 | תשלום עבור גודל חיבור ב-KVA (3x40) | |
| ₪ 576.72 | סה"כ לתשלום | לא כולל מע"מ |





24/01/23 תאריך הפקה:
 19/01/23 תאריך קריאה נוכחית:
 22/12/22 תאריך קריאה קודמת:

שם דייר: ליבנה
שם אתר: חלונות פל ים

לקוח/ה נכבד/ה, אנו מתכבדים להגיש את חישוב צריכת החשמל לתקופה 19/01/23 - 22/12/22:

ליבנה - 19 - 00011840(3x40)

| סוג תעריף | סוג צריכה | קריאה קודמת | קריאה נוכחית | סה"כ צריכה בקוט"ש | מחיר לקוט"ש בא"ג | סה"כ לתשלום |
|--------------------------|-----------|-------------|--------------|-------------------|------------------|-------------|
| פרטי חשבון עבור תאריכים: | | | | | | |
| 777 | פסגה | 22/12/22 | 31/12/22 | 2.90 | 103.20 | 3.00 ₪ |
| 778 | גבע | 15,460.04 | 15,461.59 | 1.55 | 62.21 | 0.96 ₪ |
| 779 | שפל | 15,067.64 | 15,083.98 | 16.34 | 37.88 | 6.19 ₪ |
| פרטי חשבון עבור תאריכים: | | | | | | |
| 777 | פסגה | 01/01/23 | 19/01/23 | 6.89 | 91.26 | 6.28 ₪ |
| 778 | גבע | 15,461.59 | 15,464.58 | 2.99 | 48.99 | 1.46 ₪ |
| 779 | שפל | 15,083.98 | 15,116.72 | 32.74 | 39.28 | 12.86 ₪ |

ליבנה - 20 - 00011840(0x0)

| סוג תעריף | סוג צריכה | קריאה קודמת | קריאה נוכחית | סה"כ צריכה בקוט"ש | מחיר לקוט"ש בא"ג | סה"כ לתשלום |
|--------------------------|-----------|-------------|--------------|-------------------|------------------|-------------|
| פרטי חשבון עבור תאריכים: | | | | | | |
| 777 | פסגה | 22/12/22 | 31/12/22 | 9.21 | 103.20 | 9.51 ₪ |
| 778 | גבע | 39,778.09 | 39,780.81 | 2.72 | 62.21 | 1.69 ₪ |
| 779 | שפל | 24,105.77 | 24,160.20 | 54.43 | 37.88 | 20.62 ₪ |
| פרטי חשבון עבור תאריכים: | | | | | | |
| 777 | פסגה | 01/01/23 | 19/01/23 | 29.26 | 91.26 | 26.70 ₪ |
| 778 | גבע | 39,780.81 | 39,786.32 | 5.51 | 48.99 | 2.70 ₪ |
| 779 | שפל | 24,160.20 | 24,296.13 | 135.92 | 39.28 | 53.39 ₪ |

ליבנה - 21 - 00011840(0x0)

| סוג תעריף | סוג צריכה | קריאה קודמת | קריאה נוכחית | סה"כ צריכה בקוט"ש | מחיר לקוט"ש בא"ג | סה"כ לתשלום |
|--------------------------|-----------|-------------|--------------|-------------------|------------------|-------------|
| פרטי חשבון עבור תאריכים: | | | | | | |
| 777 | פסגה | 22/12/22 | 31/12/22 | 9.95 | 103.20 | 10.27 ₪ |
| 778 | גבע | 25,279.06 | 25,284.29 | 5.23 | 62.21 | 3.25 ₪ |
| 779 | שפל | 29,345.11 | 29,393.83 | 48.72 | 37.88 | 18.45 ₪ |
| פרטי חשבון עבור תאריכים: | | | | | | |
| | | 01/01/23 | 19/01/23 | | | |





ליבנה - 21 - 00011840(0x0)

| סה"כ לתשלום | מחיר לקוט"ש בא"ג | סה"כ צריכה בקוט"ש | קריאה נוכחית | קריאה קודמת | סוג צריכה | סוג תעריף |
|-------------|------------------|-------------------|--------------|-------------|-----------|-----------|
| 24.89 ₪ | 91.26 | 27.28 | 39,462.26 | 39,434.98 | פסגה | 777 |
| 5.12 ₪ | 48.99 | 10.46 | 25,294.75 | 25,284.29 | גבע | 778 |
| 41.62 ₪ | 39.28 | 105.96 | 29,499.79 | 29,393.83 | שפל | 779 |

סה"כ לדייר:

| שיא ביקוש | סה"כ | שפל | גבע | פסגה | |
|-----------|----------|----------|---------|---------|-------------|
| 6.95 | 508.05 | 394.11 | 28.46 | 85.49 | סה"כ צריכה |
| | 248.98 ₪ | 153.13 ₪ | 15.20 ₪ | 80.65 ₪ | סה"כ לתשלום |

| | | |
|----------|---|---------------------|
| 38.53 ₪ | תשלום קבוע | |
| 7.28 ₪ | תשלום עבור גודל חיבור ב KVA (3x40) | |
| 294.79 ₪ | סה"כ לתשלום | לא כולל מע"מ |





24/01/23 תאריך הפקה:
 19/01/23 תאריך קריאה נוכחית:
 22/12/22 תאריך קריאה קודמת:

שם דייר: מ"א ברוש
שם אתר: חלונות פל"ים

לקוח/ה נכבד/ה, אנו מתכבדים להגיש את חישוב צריכת החשמל לתקופה 19/01/23 - 22/12/22:

מגדל קרוור ברוש - 7 - 00018853

| סוג תעריף | סוג צריכה | קריאה קודמת | קריאה נוכחית | סה"כ צריכה בקוט"ש | מחיר לקוט"ש בא"ג | סה"כ לתשלום |
|--------------------------|-----------|-------------|--------------|-------------------|------------------|-------------|
| פרטי חשבון עבור תאריכים: | | | | | | |
| | | 22/12/22 | 31/12/22 | | | |
| 777 | פסגה | 459,410.05 | 459,580.00 | -169.95 | 103.20 | ₪ -175.39 |
| 778 | גבע | 207,655.98 | 207,709.93 | -53.95 | 62.21 | ₪ -33.56 |
| 779 | שפל | 99,880.26 | 100,338.95 | -458.70 | 37.88 | ₪ -173.75 |
| פרטי חשבון עבור תאריכים: | | | | | | |
| | | 01/01/23 | 19/01/23 | | | |
| 777 | פסגה | 459,580.00 | 460,004.62 | -424.62 | 91.26 | ₪ -387.51 |
| 778 | גבע | 207,709.93 | 207,845.04 | -135.11 | 48.99 | ₪ -66.19 |
| 779 | שפל | 100,338.95 | 101,310.91 | -971.96 | 39.28 | ₪ -381.79 |

מיזוג אוויר בניין ב כולל מגדל קרוור - 8 - 00018853

| סוג תעריף | סוג צריכה | קריאה קודמת | קריאה נוכחית | סה"כ צריכה בקוט"ש | מחיר לקוט"ש בא"ג | סה"כ לתשלום |
|--------------------------|-----------|--------------|--------------|-------------------|------------------|-------------|
| פרטי חשבון עבור תאריכים: | | | | | | |
| | | 22/12/22 | 31/12/22 | | | |
| 777 | פסגה | 5,425,313.44 | 5,425,993.46 | 680.02 | 103.20 | ₪ 701.78 |
| 778 | גבע | 2,391,258.54 | 2,391,648.30 | 389.76 | 62.21 | ₪ 242.47 |
| 779 | שפל | 1,004,429.98 | 1,007,486.72 | 3,056.74 | 37.88 | ₪ 1,157.89 |
| פרטי חשבון עבור תאריכים: | | | | | | |
| | | 01/01/23 | 19/01/23 | | | |
| 777 | פסגה | 5,425,993.46 | 5,427,855.12 | 1,861.66 | 91.26 | ₪ 1,698.95 |
| 778 | גבע | 2,391,648.30 | 2,392,637.08 | 988.78 | 48.99 | ₪ 484.40 |
| 779 | שפל | 1,007,486.72 | 1,014,859.88 | 7,373.16 | 39.28 | ₪ 2,896.18 |

סה"כ לדייר:

| פסגה | גבע | שפל | סה"כ | שיא ביקוש |
|------------|----------|------------|------------|-----------|
| 1,947.11 | 1,189.48 | 8,999.24 | 12,135.83 | 266.68 |
| ₪ 1,837.83 | ₪ 627.12 | ₪ 3,498.53 | ₪ 5,963.48 | |

סה"כ צריכה
סה"כ לתשלום

| | | |
|------------|--------------------|---------------------|
| ₪ 38.53 | תשלום קבוע | |
| ₪ 6,002.01 | סה"כ לתשלום | לא כולל מע"מ |





התפלגות חיוב בש"ח לפי תעו"ז

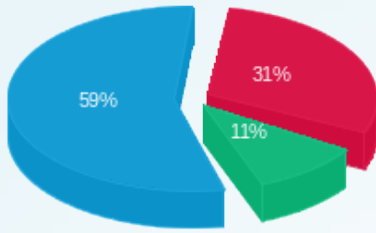

פסגה (1,837.83) ₪
 גבע (627.12) ₪
 שפל (3,498.53) ₪

הסטוריית צריכה בקוט"ש

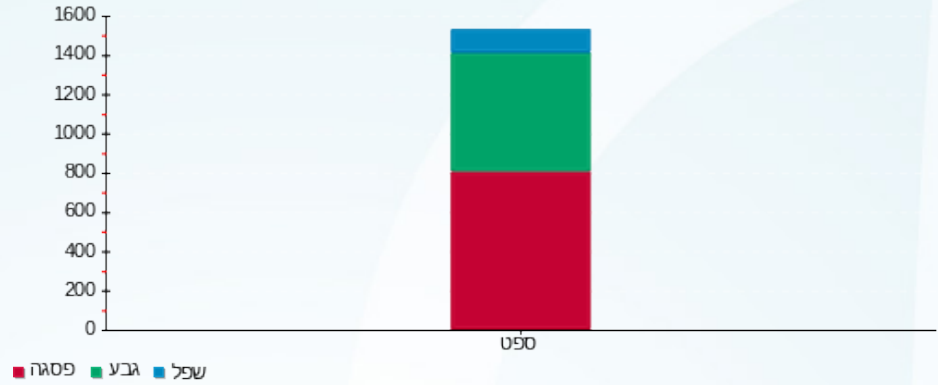



24/01/23

תאריך הפקה:

שם דייר: מ. סיאגה ושות'

19/01/23

תאריך קריאה נוכחית:

שם אתר: חלונות פל ים

22/12/22

תאריך קריאה קודמת:

לקוח/ה נכבד/ה, אנו מתכבדים להגיש את חישוב צריכת החשמל לתקופה 19/01/23 - 22/12/22:
מ. סיאגה ושות' - 7 - (0x0)00012836

| סוג תעריף | סוג צריכה | קריאה קודמת | קריאה נוכחית | סה"כ צריכה בקוט"ש | מחיר לקוט"ש בא"ג | סה"כ לתשלום |
|--------------------------|-----------|-------------|--------------|-------------------|------------------|-------------|
| פרטי חשבון עבור תאריכים: | | | | | | |
| | | 22/12/22 | 31/12/22 | | | |
| 777 | פסגה | 38,233.67 | 38,240.60 | 6.93 | 103.20 | 7.16 ₪ |
| 778 | גבע | 20,809.62 | 20,812.96 | 3.34 | 62.21 | 2.08 ₪ |
| 779 | שפל | 20,928.78 | 20,971.22 | 42.44 | 37.88 | 16.08 ₪ |
| פרטי חשבון עבור תאריכים: | | | | | | |
| | | 01/01/23 | 19/01/23 | | | |
| 777 | פסגה | 38,240.60 | 38,262.62 | 22.02 | 91.26 | 20.09 ₪ |
| 778 | גבע | 20,812.96 | 20,827.66 | 14.70 | 48.99 | 7.20 ₪ |
| 779 | שפל | 20,971.22 | 21,127.14 | 155.92 | 39.28 | 61.25 ₪ |

מ. סיאגה ושות' - 8 - (0x0)00012836

| סוג תעריף | סוג צריכה | קריאה קודמת | קריאה נוכחית | סה"כ צריכה בקוט"ש | מחיר לקוט"ש בא"ג | סה"כ לתשלום |
|--------------------------|-----------|-------------|--------------|-------------------|------------------|-------------|
| פרטי חשבון עבור תאריכים: | | | | | | |
| | | 22/12/22 | 31/12/22 | | | |
| 777 | פסגה | 54,240.81 | 54,247.40 | 6.60 | 103.20 | 6.81 ₪ |
| 778 | גבע | 25,822.52 | 25,824.75 | 2.22 | 62.21 | 1.38 ₪ |
| 779 | שפל | 20,097.78 | 20,134.96 | 37.19 | 37.88 | 14.09 ₪ |
| פרטי חשבון עבור תאריכים: | | | | | | |
| | | 01/01/23 | 19/01/23 | | | |
| 777 | פסגה | 54,247.40 | 54,265.29 | 17.88 | 91.26 | 16.32 ₪ |
| 778 | גבע | 25,824.75 | 25,830.28 | 5.53 | 48.99 | 2.71 ₪ |
| 779 | שפל | 20,134.96 | 20,220.48 | 85.52 | 39.28 | 33.59 ₪ |

מ. סיאגה ושות' - 9 - (0x0)00012836

| סוג תעריף | סוג צריכה | קריאה קודמת | קריאה נוכחית | סה"כ צריכה בקוט"ש | מחיר לקוט"ש בא"ג | סה"כ לתשלום |
|--------------------------|-----------|-------------|--------------|-------------------|------------------|-------------|
| פרטי חשבון עבור תאריכים: | | | | | | |
| | | 22/12/22 | 31/12/22 | | | |
| 777 | פסגה | 35,720.003 | 35,723.84 | 3.83 | 103.20 | 3.96 ₪ |
| 778 | גבע | 17,102.50 | 17,103.37 | 0.87 | 62.21 | 0.54 ₪ |
| 779 | שפל | 11,001.20 | 11,019.67 | 18.47 | 37.88 | 7.00 ₪ |
| פרטי חשבון עבור תאריכים: | | | | | | |
| | | 01/01/23 | 19/01/23 | | | |





מ. סיאגה ושות' - 9 - 00012836(0x0)

| סה"כ לתשלום | מחיר לקוט"ש בא"ג | סה"כ צריכה בקוט"ש | קריאה נוכחית | קריאה קודמת | סוג צריכה | סוג תעריף |
|-------------|------------------|-------------------|--------------|-------------|-----------|-----------|
| ₪ 10.10 | 91.26 | 11.07 | 35,734.90 | 35,723.84 | פסגה | 777 |
| ₪ 1.46 | 48.99 | 2.97 | 17,106.34 | 17,103.37 | גבע | 778 |
| ₪ 20.42 | 39.28 | 51.99 | 11,071.66 | 11,019.67 | שפל | 779 |

סה"כ לדירה:

| שיא ביקוש | סה"כ | שפל | גבע | פסגה | |
|-----------|----------|----------|---------|---------|-------------|
| 4.05 | 489.50 | 391.52 | 29.64 | 68.33 | סה"כ צריכה |
| | ₪ 232.22 | ₪ 152.42 | ₪ 15.37 | ₪ 64.43 | סה"כ לתשלום |

| | | |
|----------|--|---------------------|
| ₪ 38.53 | תשלום קבוע | |
| ₪ 0.00 | תשלום עבור גודל חיבור ב-KVA (0x0) | |
| ₪ 270.75 | סה"כ לתשלום | לא כולל מע"מ |





24/01/23

תאריך הפקה:

שם דייר: מארסק ישראל בע"מ

19/01/23

תאריך קריאה נוכחית:

שם אתר: חלונות פל ים

22/12/22

תאריך קריאה קודמת:

לקוח/ה נכבד/ה, אנו מתכבדים להגיש את חישוב צריכת החשמל לתקופה 19/01/23 - 22/12/22:
מארסק ישראל בע"מ - 13 - (3x60)00012836

| סוג תעריף | סוג צריכה | קריאה קודמת | קריאה נוכחית | סה"כ צריכה בקוט"ש | מחיר לקוט"ש בא"ג | סה"כ לתשלום |
|--------------------------|-----------|-------------|--------------|-------------------|------------------|-------------|
| פרטי חשבון עבור תאריכים: | | | | | | |
| | | 22/12/22 | 31/12/22 | | | |
| 777 | פסגה | 278,250.57 | 278,278.20 | 27.63 | 103.20 | 28.52 ₪ |
| 778 | גבע | 166,758.09 | 166,772.68 | 14.59 | 62.21 | 9.08 ₪ |
| 779 | שפל | 189,710.04 | 189,833.64 | 123.60 | 37.88 | 46.82 ₪ |
| פרטי חשבון עבור תאריכים: | | | | | | |
| | | 01/01/23 | 19/01/23 | | | |
| 777 | פסגה | 278,278.20 | 278,349.45 | 71.25 | 91.26 | 65.02 ₪ |
| 778 | גבע | 166,772.68 | 166,800.25 | 27.58 | 48.99 | 13.51 ₪ |
| 779 | שפל | 189,833.64 | 190,118.57 | 284.93 | 39.28 | 111.92 ₪ |

מארסק ישראל בע"מ - 14 - (0x0)00012836

| סוג תעריף | סוג צריכה | קריאה קודמת | קריאה נוכחית | סה"כ צריכה בקוט"ש | מחיר לקוט"ש בא"ג | סה"כ לתשלום |
|--------------------------|-----------|-------------|--------------|-------------------|------------------|-------------|
| פרטי חשבון עבור תאריכים: | | | | | | |
| | | 22/12/22 | 31/12/22 | | | |
| 777 | פסגה | 160,962.32 | 160,985.87 | 23.55 | 103.20 | 24.30 ₪ |
| 778 | גבע | 86,077.89 | 86,088.46 | 10.57 | 62.21 | 6.58 ₪ |
| 779 | שפל | 58,452.91 | 58,580.44 | 127.53 | 37.88 | 48.31 ₪ |
| פרטי חשבון עבור תאריכים: | | | | | | |
| | | 01/01/23 | 19/01/23 | | | |
| 777 | פסגה | 160,985.87 | 161,040.25 | 54.38 | 91.26 | 49.62 ₪ |
| 778 | גבע | 86,088.46 | 86,111.43 | 22.98 | 48.99 | 11.26 ₪ |
| 779 | שפל | 58,580.44 | 58,876.21 | 295.77 | 39.28 | 116.18 ₪ |

מארסק ישראל בע"מ - 15 - (0x0)00012836

| סוג תעריף | סוג צריכה | קריאה קודמת | קריאה נוכחית | סה"כ צריכה בקוט"ש | מחיר לקוט"ש בא"ג | סה"כ לתשלום |
|--------------------------|-----------|-------------|--------------|-------------------|------------------|-------------|
| פרטי חשבון עבור תאריכים: | | | | | | |
| | | 22/12/22 | 31/12/22 | | | |
| 777 | פסגה | 226,796.88 | 226,846.85 | 49.97 | 103.20 | 51.57 ₪ |
| 778 | גבע | 141,956.90 | 141,983.70 | 26.81 | 62.21 | 16.68 ₪ |
| 779 | שפל | 182,769.87 | 182,993.36 | 223.50 | 37.88 | 84.66 ₪ |
| פרטי חשבון עבור תאריכים: | | | | | | |
| | | 01/01/23 | 19/01/23 | | | |





מארסק ישראל בע"מ - 15 - 00012836(0x0)

| סה"כ לתשלום | מחיר לקוט"ש בא"ג | סה"כ צריכה בקוט"ש | קריאה נוכחית | קריאה קודמת | סוג צריכה | סוג תעריף |
|-------------|------------------|-------------------|--------------|-------------|-----------|-----------|
| ₪ 95.68 | 91.26 | 104.84 | 226,951.69 | 226,846.85 | פסגה | 777 |
| ₪ 20.69 | 48.99 | 42.23 | 142,025.93 | 141,983.70 | גבע | 778 |
| ₪ 168.32 | 39.28 | 428.51 | 183,421.87 | 182,993.36 | שפל | 779 |

סה"כ לדירה:

| שיא ביקוש | סה"כ | שפל | גבע | פסגה | |
|-----------|----------|----------|---------|----------|-------------|
| 7.69 | 1,960.21 | 1,483.84 | 144.75 | 331.62 | סה"כ צריכה |
| | ₪ 968.70 | ₪ 576.21 | ₪ 77.78 | ₪ 314.71 | סה"כ לתשלום |

| | | |
|------------|---|---------------------|
| ₪ 214.45 | תשלום קבוע | |
| ₪ 10.91 | תשלום עבור גודל חיבור ב-KVA (3x60) | |
| ₪ 1,194.07 | סה"כ לתשלום | לא כולל מע"מ |





24/01/23 תאריך הפקה:
 19/01/23 תאריך קריאה נוכחית:
 22/12/22 תאריך קריאה קודמת:

שם דייר: מבטחים קופות ישנות
 שם אתר: חלונות פל ים

לקוח/ה נכבד/ה, אנו מתכבדים להגיש את חישוב צריכת החשמל לתקופה 19/01/23 - 22/12/22:

מבטחים קופות ישנות - 6 - 00015069(3x63)

| סה"כ לתשלום | מחיר לקוט"ש בא"ג | סה"כ צריכה בקוט"ש | קריאה נוכחית | קריאה קודמת | סוג צריכה | סוג תעריף |
|-------------|------------------|-------------------|--------------|-------------|--------------------------|-----------|
| | | | 31/12/22 | 22/12/22 | פרטי חשבון עבור תאריכים: | |
| ₪ 30.50 | 103.20 | 29.55 | 343,734.36 | 343,704.81 | פסגה | 777 |
| ₪ 15.03 | 62.21 | 24.17 | 529,689.89 | 529,665.72 | גבע | 778 |
| ₪ 80.15 | 37.88 | 211.59 | 363,720.24 | 363,508.65 | שפל | 779 |
| | | | 19/01/23 | 01/01/23 | פרטי חשבון עבור תאריכים: | |
| ₪ 121.29 | 91.26 | 132.90 | 343,867.26 | 343,734.36 | פסגה | 777 |
| ₪ 66.82 | 48.99 | 136.39 | 529,826.28 | 529,689.89 | גבע | 778 |
| ₪ 296.99 | 39.28 | 756.08 | 364,476.32 | 363,720.24 | שפל | 779 |

סה"כ לדייר:

| שיא ביקוש | סה"כ | שפל | גבע | פסגה |
|-----------|----------|----------|---------|----------|
| 17.56 | 1,290.68 | 967.67 | 160.56 | 162.46 |
| | ₪ 610.78 | ₪ 377.14 | ₪ 81.85 | ₪ 151.79 |

סה"כ צריכה
 סה"כ לתשלום

| | | |
|----------|--|---------------------|
| ₪ 214.45 | תשלום קבוע | |
| ₪ 11.46 | תשלום עבור גודל חיבור בKVA (3x63) | |
| ₪ 836.68 | סה"כ לתשלום | לא כולל מע"מ |





24/01/23 תאריך הפקה:
 19/01/23 תאריך קריאה נוכחית:
 22/12/22 תאריך קריאה קודמת:

שם דייר: מגדל קרור ברוש
 שם אתר: חלונות פל ים

לקוח/ה נכבד/ה, אנו מתכבדים להגיש את חישוב צריכת החשמל לתקופה 19/01/23 - 22/12/22:

מגדל קרור ברוש - 7 - 00018853(3x63)

| סה"כ לתשלום | מחיר לקוט"ש בא"ג | סה"כ צריכה בקוט"ש | קריאה נוכחית | קריאה קודמת | סוג צריכה | סוג תעריף |
|-------------|------------------|-------------------|--------------|-------------|--------------------------|-----------|
| | | | 31/12/22 | 22/12/22 | פרטי חשבון עבור תאריכים: | |
| 175.39 ₪ | 103.20 | 169.95 | 459,580.00 | 459,410.05 | פסגה | 777 |
| 33.56 ₪ | 62.21 | 53.95 | 207,709.93 | 207,655.98 | גבע | 778 |
| 173.75 ₪ | 37.88 | 458.70 | 100,338.95 | 99,880.26 | שפל | 779 |
| | | | 19/01/23 | 01/01/23 | פרטי חשבון עבור תאריכים: | |
| 387.51 ₪ | 91.26 | 424.62 | 460,004.62 | 459,580.00 | פסגה | 777 |
| 66.19 ₪ | 48.99 | 135.11 | 207,845.04 | 207,709.93 | גבע | 778 |
| 381.79 ₪ | 39.28 | 971.96 | 101,310.91 | 100,338.95 | שפל | 779 |

סה"כ לדייר:

| שיא ביקוש | סה"כ | שפל | גבע | פסגה |
|-----------|------------|----------|---------|----------|
| 17.84 | 2,214.29 | 1,430.66 | 189.07 | 594.57 |
| | 1,218.19 ₪ | 555.54 ₪ | 99.76 ₪ | 562.90 ₪ |

סה"כ צריכה
 סה"כ לתשלום

| | | |
|------------|--|---------------------|
| 38.53 ₪ | תשלום קבוע | |
| 11.46 ₪ | תשלום עבור גודל חיבור בKVA (3x63) | |
| 1,268.18 ₪ | סה"כ לתשלום | לא כולל מע"מ |



24/01/23 תאריך הפקה:
 19/01/23 תאריך קריאה נוכחית:
 22/12/22 תאריך קריאה קודמת:

שם דייר: מגדלי קירור
 שם אתר: חלונות פל ים

לקוח/ה נכבד/ה, אנו מתכבדים להגיש את חישוב צריכת החשמל לתקופה 19/01/23 - 22/12/22:

מגדלי קירור - 3 - 00021918 (0x0)

| סה"כ לתשלום | מחיר לקוט"ש בא"ג | סה"כ צריכה בקוט"ש | קריאה נוכחית | קריאה קודמת | סוג צריכה | סוג תעריף |
|-------------|------------------|-------------------|--------------|-------------|--------------------------|-----------|
| | | | 31/12/22 | 22/12/22 | פרטי חשבון עבור תאריכים: | |
| 203.64 ₪ | 103.20 | 197.33 | 601,150.84 | 600,953.51 | פסגה | 777 |
| 52.24 ₪ | 62.21 | 83.98 | 343,697.60 | 343,613.63 | גבע | 778 |
| 271.86 ₪ | 37.88 | 717.68 | 203,801.61 | 203,083.93 | שפל | 779 |
| | | | 19/01/23 | 01/01/23 | פרטי חשבון עבור תאריכים: | |
| 451.73 ₪ | 91.26 | 494.99 | 601,645.83 | 601,150.84 | פסגה | 777 |
| 102.18 ₪ | 48.99 | 208.57 | 343,906.17 | 343,697.60 | גבע | 778 |
| 593.23 ₪ | 39.28 | 1,510.26 | 205,311.87 | 203,801.61 | שפל | 779 |

סה"כ לדייר:

| שיא ביקוש | סה"כ | שפל | גבע | פסגה |
|-----------|------------|----------|----------|----------|
| 23.64 | 3,212.81 | 2,227.95 | 292.54 | 692.32 |
| | 1,674.88 ₪ | 865.09 ₪ | 154.42 ₪ | 655.37 ₪ |

סה"כ צריכה
 סה"כ לתשלום

| | | |
|------------|----------------------------------|--------------|
| 38.53 ₪ | תשלום קבוע | |
| 0.00 ₪ | תשלום עבור גודל חיבור בKVA (0x0) | |
| 1,713.41 ₪ | סה"כ לתשלום | לא כולל מע"מ |



24/01/23 תאריך הפקה:
 19/01/23 תאריך קריאה נוכחית:
 22/12/22 תאריך קריאה קודמת:

שם דייר: מזגן חדרי חשמל מתח גבוה
 שם אתר: חלונות פל ים

לקוח/ה נכבד/ה, אנו מתכבדים להגיש את חישוב צריכת החשמל לתקופה 19/01/23 - 22/12/22:

מזגן חדר חשמל מתח גבוה - 4 - (0x0)16254180

| סה"כ לתשלום | מחיר לקוט"ש בא"ג | סה"כ צריכה בקוט"ש | קריאה נוכחית | קריאה קודמת | סוג צריכה | סוג תעריף |
|-------------|------------------|-------------------|--------------|-------------|--------------------------|-----------|
| | | | 31/12/22 | 22/12/22 | פרטי חשבון עבור תאריכים: | |
| ₪ 0.05 | 103.20 | 0.05 | 6,177.10 | 6,177.06 | פסגה | 777 |
| ₪ 0.00 | 62.21 | 0.00 | 3,133.97 | 3,133.97 | גבע | 778 |
| ₪ 0.04 | 37.88 | 0.10 | 3,933.87 | 3,933.78 | שפל | 779 |
| | | | 19/01/23 | 01/01/23 | פרטי חשבון עבור תאריכים: | |
| ₪ 0.09 | 91.26 | 0.10 | 6,177.20 | 6,177.10 | פסגה | 777 |
| ₪ 0.00 | 48.99 | 0.00 | 3,133.97 | 3,133.97 | גבע | 778 |
| ₪ 0.09 | 39.28 | 0.24 | 3,934.11 | 3,933.87 | שפל | 779 |

סה"כ לדייר:

| שיא ביקוש | סה"כ | שפל | גבע | פסגה |
|-----------|--------|--------|--------|--------|
| 20.98 | 0.48 | 0.34 | 0.00 | 0.14 |
| | ₪ 0.27 | ₪ 0.13 | ₪ 0.00 | ₪ 0.14 |

סה"כ צריכה
 סה"כ לתשלום

| | | |
|---------|----------------------------------|--------------|
| ₪ 38.53 | תשלום קבוע | |
| ₪ 0.00 | תשלום עבור גודל חיבור בKVA (0x0) | |
| ₪ 38.80 | סה"כ לתשלום | לא כולל מע"מ |





24/01/23 תאריך הפקה:
 19/01/23 תאריך קריאה נוכחית:
 22/12/22 תאריך קריאה קודמת:

שם דייר: מיזוג אוויר אורן
שם אתר: חלונות פל"ם

לקוח/ה נכבד/ה, אנו מתכבדים להגיש את חישוב צריכת החשמל לתקופה 19/01/23 - 22/12/22:

מגדלי קירור - 3 - 00021918(0x0)

| סה"כ לתשלום | מחיר לקוט"ש בא"ג | סה"כ צריכה בקוט"ש | קריאה נוכחית | קריאה קודמת | סוג צריכה | סוג תעריף |
|-------------|------------------|-------------------|--------------|-------------|--------------------------|-----------|
| | | | 31/12/22 | 22/12/22 | פרטי חשבון עבור תאריכים: | |
| ₪ -203.64 | 103.20 | -197.33 | 601,150.84 | 600,953.51 | פסגה | 777 |
| ₪ -52.24 | 62.21 | -83.98 | 343,697.60 | 343,613.63 | גבע | 778 |
| ₪ -271.86 | 37.88 | -717.68 | 203,801.61 | 203,083.93 | שפל | 779 |
| | | | 19/01/23 | 01/01/23 | פרטי חשבון עבור תאריכים: | |
| ₪ -451.73 | 91.26 | -494.99 | 601,645.83 | 601,150.84 | פסגה | 777 |
| ₪ -102.18 | 48.99 | -208.57 | 343,906.17 | 343,697.60 | גבע | 778 |
| ₪ -593.23 | 39.28 | -1,510.26 | 205,311.87 | 203,801.61 | שפל | 779 |

מיזוג אוויר בניין אורן - 5 - 00021918(0x0)

| סה"כ לתשלום | מחיר לקוט"ש בא"ג | סה"כ צריכה בקוט"ש | קריאה נוכחית | קריאה קודמת | סוג צריכה | סוג תעריף |
|-------------|------------------|-------------------|--------------|--------------|--------------------------|-----------|
| | | | 31/12/22 | 22/12/22 | פרטי חשבון עבור תאריכים: | |
| ₪ 893.98 | 103.20 | 866.26 | 1,378,912.80 | 1,378,046.54 | פסגה | 777 |
| ₪ 309.38 | 62.21 | 497.32 | 410,694.52 | 410,197.20 | גבע | 778 |
| ₪ 1,565.14 | 37.88 | 4,131.84 | 494,186.28 | 490,054.44 | שפל | 779 |
| | | | 19/01/23 | 01/01/23 | פרטי חשבון עבור תאריכים: | |
| ₪ 1,987.68 | 91.26 | 2,178.04 | 1,381,090.84 | 1,378,912.80 | פסגה | 777 |
| ₪ 657.87 | 48.99 | 1,342.86 | 412,037.38 | 410,694.52 | גבע | 778 |
| ₪ 3,819.92 | 39.28 | 9,724.84 | 503,911.12 | 494,186.28 | שפל | 779 |

סה"כ לדייר:

| שיא ביקוש | סה"כ | שפל | גבע | פסגה |
|-----------|------------|------------|----------|------------|
| 317.20 | 15,528.35 | 11,628.73 | 1,547.64 | 2,351.98 |
| | ₪ 7,559.09 | ₪ 4,519.97 | ₪ 812.83 | ₪ 2,226.29 |

סה"כ צריכה
סה"כ לתשלום

| | | |
|------------|---|---------------------|
| ₪ 38.53 | תשלום קבוע | |
| ₪ 0.00 | תשלום עבור גודל חיבור בKVA (0x0) | |
| ₪ 7,597.62 | סה"כ לתשלום | לא כולל מע"מ |





24/01/23 תאריך הפקה:
 19/01/23 תאריך קריאה נוכחית:
 22/12/22 תאריך קריאה קודמת:

שם דייר: מיזוג אוויר אורן 1
שם אתר: חלונות פל ים

לקוח/ה נכבד/ה, אנו מתכבדים להגיש את חישוב צריכת החשמל לתקופה 19/01/23 - 22/12/22:

ראשי חיוני - 1 - 00021918(0x0)

| סוג תעריף | סוג צריכה | קריאה קודמת | קריאה נוכחית | סה"כ צריכה בקוט"ש | מחיר לקוט"ש בא"ג | סה"כ לתשלום |
|--------------------------|-----------|---------------|---------------|-------------------|------------------|-------------|
| פרטי חשבון עבור תאריכים: | | | | | | |
| | | 22/12/22 | 31/12/22 | | | |
| 777 | פסגה | 17,454,875.45 | 17,456,437.30 | 1,561.85 | 103.20 | 1,611.83 ₪ |
| 778 | גבע | 6,332,917.65 | 6,333,925.30 | 1,007.65 | 62.21 | 626.86 ₪ |
| 779 | שפל | 5,570,803.90 | 5,578,494.30 | 7,690.40 | 37.88 | 2,913.12 ₪ |
| פרטי חשבון עבור תאריכים: | | | | | | |
| | | 01/01/23 | 19/01/23 | | | |
| 777 | פסגה | 17,456,437.30 | 17,459,702.40 | 3,265.10 | 91.26 | 2,979.73 ₪ |
| 778 | גבע | 6,333,925.30 | 6,336,233.70 | 2,308.40 | 48.99 | 1,130.89 ₪ |
| 779 | שפל | 5,578,494.30 | 5,596,969.90 | 18,475.60 | 39.28 | 7,257.22 ₪ |

מיזוג אוויר אורן - 5 - 00021918(0x0)

| סוג תעריף | סוג צריכה | קריאה קודמת | קריאה נוכחית | סה"כ צריכה בקוט"ש | מחיר לקוט"ש בא"ג | סה"כ לתשלום |
|--------------------------|-----------|--------------|--------------|-------------------|------------------|-------------|
| פרטי חשבון עבור תאריכים: | | | | | | |
| | | 22/12/22 | 31/12/22 | | | |
| 777 | פסגה | 1,378,046.54 | 1,378,912.80 | -866.26 | 103.20 | -893.98 ₪ |
| 778 | גבע | 410,197.20 | 410,694.52 | -497.32 | 62.21 | -309.38 ₪ |
| 779 | שפל | 490,054.44 | 494,186.28 | -4,131.84 | 37.88 | -1,565.14 ₪ |
| פרטי חשבון עבור תאריכים: | | | | | | |
| | | 01/01/23 | 19/01/23 | | | |
| 777 | פסגה | 1,378,912.80 | 1,381,090.84 | -2,178.04 | 91.26 | -1,987.68 ₪ |
| 778 | גבע | 410,694.52 | 412,037.38 | -1,342.86 | 48.99 | -657.87 ₪ |
| 779 | שפל | 494,186.28 | 503,911.12 | -9,724.84 | 39.28 | -3,819.92 ₪ |

סה"כ לדייר:

| פסגה | גבע | שפל | סה"כ | שיא ביקוש |
|------------|----------|------------|------------|-----------|
| 1,782.65 | 1,475.87 | 12,309.32 | 15,567.84 | 574.30 |
| 1,709.90 ₪ | 790.49 ₪ | 4,785.28 ₪ | 7,285.68 ₪ | |

סה"כ צריכה
סה"כ לתשלום

| | | |
|------------|---|---------------------|
| 38.53 ₪ | תשלום קבוע | |
| 0.00 ₪ | תשלום עבור גודל חיבור בKVA (0x0) | |
| 7,324.21 ₪ | סה"כ לתשלום | לא כולל מע"מ |





24/01/23

תאריך הפקה:

שם דייר: מילים ותרגומים אשל 1 ק-3

19/01/23

תאריך קריאה נוכחי:

שם אתר: חלונות פל ים

22/12/22

תאריך קריאה קודמת:

לקוח/ה נכבד/ה, אנו מתכבדים להגיש את חישוב צריכת החשמל לתקופה 19/01/23 - 22/12/22:

מילים ותרגומים אשל 1 ק-3 - 1 - 21055308(3x40)

| סוג תעריף | סוג צריכה | קריאה קודמת | קריאה נוכחית | סה"כ צריכה בקוט"ש | מחיר לקוט"ש בא"ג | סה"כ לתשלום |
|--------------------------|-----------|-------------|--------------|-------------------|------------------|-------------|
| פרטי חשבון עבור תאריכים: | | | | | | |
| 777 | פסגה | 22/12/22 | 31/12/22 | 65.04 | 103.20 | 2,432.40 |
| 778 | גבע | 714.40 | 725.16 | 10.76 | 62.21 | 2,367.36 |
| 779 | שפל | 1,119.28 | 1,278.04 | 158.76 | 37.88 | 1,278.04 |
| פרטי חשבון עבור תאריכים: | | | | | | |
| 777 | פסגה | 01/01/23 | 19/01/23 | 155.36 | 91.26 | 2,587.76 |
| 778 | גבע | 725.16 | 744.36 | 19.20 | 48.99 | 2,432.40 |
| 779 | שפל | 1,278.04 | 1,633.60 | 355.56 | 39.28 | 1,633.60 |

סה"כ לדייר:

| שיא ביקוש | סה"כ | שפל | גבע | פסגה |
|-----------|----------|----------|---------|----------|
| 9.25 | 764.68 | 514.32 | 29.96 | 220.40 |
| | 208.90 ₪ | 199.80 ₪ | 16.10 ₪ | 424.80 ₪ |

סה"כ צריכה
סה"כ לתשלום

| | | |
|----------|-----------------------------------|--------------|
| 38.53 ₪ | תשלום קבוע | |
| 7.28 ₪ | תשלום עבור גודל חיבור בKVA (3x40) | |
| 470.61 ₪ | סה"כ לתשלום | לא כולל מע"מ |

התפלגות חיוב בש"ח לפי תעו"ז

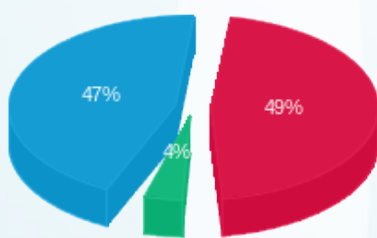

פסגה (208.90 ₪)
גבע (16.10 ₪)
שפל (199.80 ₪)

הסטוריית צריכה בקוט"ש

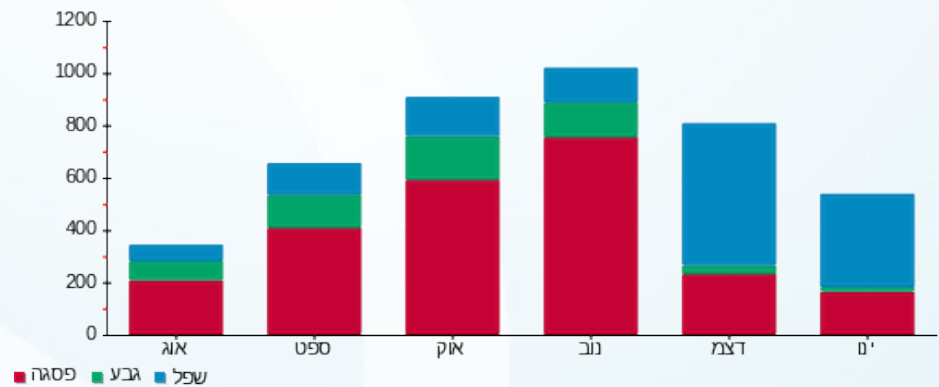



24/01/23 תאריך הפקה:
 19/01/23 תאריך קריאה נוכחית:
 22/12/22 תאריך קריאה קודמת:

שם דייר: מישל
 שם אתר: חלונות פל ים

לקוח/ה נכבד/ה, אנו מתכבדים להגיש את חישוב צריכת החשמל לתקופה 19/01/23 - 22/12/22:

מישל - 1 - 00014192 (3x25)

| סה"כ לתשלום | מחיר לקוט"ש בא"ג | סה"כ צריכה בקוט"ש | קריאה נוכחית | קריאה קודמת | סוג צריכה | סוג תעריף |
|-------------|------------------|-------------------|--------------|-------------|--------------------------|-----------|
| | | | 31/12/22 | 22/12/22 | פרטי חשבון עבור תאריכים: | |
| ₪ 6.62 | 103.20 | 6.41 | 22,045.31 | 22,038.89 | פסגה | 777 |
| ₪ 7.95 | 62.21 | 12.77 | 7,113.64 | 7,100.87 | גבע | 778 |
| ₪ 34.77 | 37.88 | 91.80 | 7,575.03 | 7,483.23 | שפל | 779 |
| | | | 19/01/23 | 01/01/23 | פרטי חשבון עבור תאריכים: | |
| ₪ 15.50 | 91.26 | 16.98 | 22,062.29 | 22,045.31 | פסגה | 777 |
| ₪ 17.74 | 48.99 | 36.21 | 7,149.85 | 7,113.64 | גבע | 778 |
| ₪ 85.89 | 39.28 | 218.65 | 7,793.68 | 7,575.03 | שפל | 779 |

סה"כ לדייר:

| שיא ביקוש | סה"כ | שפל | גבע | פסגה |
|-----------|----------|----------|---------|---------|
| 9.43 | 382.83 | 310.45 | 48.98 | 23.40 |
| | ₪ 168.46 | ₪ 120.66 | ₪ 25.69 | ₪ 22.12 |

סה"כ צריכה
 סה"כ לתשלום

| | | |
|----------|---|---------------------|
| ₪ 38.53 | תשלום קבוע | |
| ₪ 4.55 | תשלום עבור גודל חיבור ב-KVA (3x25) | |
| ₪ 211.54 | סה"כ לתשלום | לא כולל מע"מ |





24/01/23 תאריך הפקה:
 19/01/23 תאריך קריאה נוכחית:
 22/12/22 תאריך קריאה קודמת:

שם דייר: מנו - קומה 3 אורן 1
שם אתר: חלונות פל ים

לקוח/ה נכבד/ה, אנו מתכבדים להגיש את חישוב צריכת החשמל לתקופה 19/01/23 - 22/12/22:

מנו - קומה 3 אורן 1 - 13 - 00021007(3x40)

| סוג תעריף | סוג צריכה | קריאה קודמת | קריאה נוכחית | סה"כ צריכה בקוט"ש | מחיר לקוט"ש בא"ג | סה"כ לתשלום |
|--------------------------|-----------|-------------|--------------|-------------------|------------------|-------------|
| פרטי חשבון עבור תאריכים: | | | | | | |
| | | 22/12/22 | 31/12/22 | | | |
| 777 | פסגה | 32,692.04 | 32,692.19 | 0.16 | 103.20 | 0.16 ₪ |
| 778 | גבע | 6,322.36 | 6,322.82 | 0.46 | 62.21 | 0.29 ₪ |
| 779 | שפל | 13,747.59 | 13,754.25 | 6.65 | 37.88 | 2.52 ₪ |
| פרטי חשבון עבור תאריכים: | | | | | | |
| | | 01/01/23 | 19/01/23 | | | |
| 777 | פסגה | 32,692.19 | 32,692.52 | 0.33 | 91.26 | 0.30 ₪ |
| 778 | גבע | 6,322.82 | 6,324.02 | 1.20 | 48.99 | 0.59 ₪ |
| 779 | שפל | 13,754.25 | 13,769.38 | 15.13 | 39.28 | 5.94 ₪ |

מנו - קומה 3 אורן 1 - 14 - 00021007(0x0)

| סוג תעריף | סוג צריכה | קריאה קודמת | קריאה נוכחית | סה"כ צריכה בקוט"ש | מחיר לקוט"ש בא"ג | סה"כ לתשלום |
|--------------------------|-----------|-------------|--------------|-------------------|------------------|-------------|
| פרטי חשבון עבור תאריכים: | | | | | | |
| | | 22/12/22 | 31/12/22 | | | |
| 777 | פסגה | 35,453.58 | 35,453.63 | 0.04 | 103.20 | 0.05 ₪ |
| 778 | גבע | 7,610.62 | 7,610.86 | 0.24 | 62.21 | 0.15 ₪ |
| 779 | שפל | 14,205.99 | 14,214.49 | 8.50 | 37.88 | 3.22 ₪ |
| פרטי חשבון עבור תאריכים: | | | | | | |
| | | 01/01/23 | 19/01/23 | | | |
| 777 | פסגה | 35,453.63 | 35,456.43 | 2.80 | 91.26 | 2.56 ₪ |
| 778 | גבע | 7,610.86 | 7,612.14 | 1.27 | 48.99 | 0.62 ₪ |
| 779 | שפל | 14,214.49 | 14,236.99 | 22.50 | 39.28 | 8.84 ₪ |

מנו - קומה 3 אורן 1 - 15 - 00021007(0x0)

| סוג תעריף | סוג צריכה | קריאה קודמת | קריאה נוכחית | סה"כ צריכה בקוט"ש | מחיר לקוט"ש בא"ג | סה"כ לתשלום |
|--------------------------|-----------|-------------|--------------|-------------------|------------------|-------------|
| פרטי חשבון עבור תאריכים: | | | | | | |
| | | 22/12/22 | 31/12/22 | | | |
| 777 | פסגה | 63,714.05 | 63,717.38 | 3.33 | 103.20 | 3.44 ₪ |
| 778 | גבע | 14,334.27 | 14,339.84 | 5.57 | 62.21 | 3.46 ₪ |
| 779 | שפל | 30,564.63 | 30,606.64 | 42.02 | 37.88 | 15.92 ₪ |
| פרטי חשבון עבור תאריכים: | | | | | | |
| | | 01/01/23 | 19/01/23 | | | |





מנו - קומה 3 אורן 1 - 15 - 00021007(0x0)

| סה"כ לתשלום | מחיר לקוט"ש בא"ג | סה"כ צריכה בקוט"ש | קריאה נוכחית | קריאה קודמת | סוג צריכה | סוג תעריף |
|-------------|------------------|-------------------|--------------|-------------|-----------|-----------|
| 11.75 ₪ | 91.26 | 12.87 | 63,730.25 | 63,717.38 | פסגה | 777 |
| 8.67 ₪ | 48.99 | 17.69 | 14,357.53 | 14,339.84 | גבע | 778 |
| 41.19 ₪ | 39.28 | 104.86 | 30,711.50 | 30,606.64 | שפל | 779 |

סה"כ לדירה:

| שיא ביקוש | סה"כ | שפל | גבע | פסגה | |
|-----------|----------|---------|---------|---------|-------------|
| 3.21 | 245.64 | 199.66 | 26.44 | 19.53 | סה"כ צריכה |
| | 109.66 ₪ | 77.63 ₪ | 13.78 ₪ | 18.25 ₪ | סה"כ לתשלום |

| | | |
|----------|---|---------------------|
| 38.53 ₪ | תשלום קבוע | |
| 7.28 ₪ | תשלום עבור גודל חיבור ב-KVA (3x40) | |
| 155.46 ₪ | סה"כ לתשלום | לא כולל מע"מ |



24/01/23 תאריך הפקה:
 19/01/23 תאריך קריאה נוכחית:
 22/12/22 תאריך קריאה קודמת:

שם דייר: מנו אשל 0 משרד 4 לשכירות
 שם אתר: חלונות פל ים

לקוח/ה נכבד/ה, אנו מתכבדים להגיש את חישוב צריכת החשמל לתקופה 19/01/23 - 22/12/22:

מנו אשל 0 משרד 4 לשכירות - 1 - 16254173(0x0)

| סוג תעריף | סוג צריכה | קריאה קודמת | קריאה נוכחית | סה"כ צריכה בקוט"ש | מחיר לקוט"ש בא"ג | סה"כ לתשלום |
|--------------------------|-----------|-------------|--------------|-------------------|------------------|-------------|
| פרטי חשבון עבור תאריכים: | | | | | | |
| 777 | פסגה | 22/12/22 | 31/12/22 | 0.00 | 103.20 | 0.00 ₪ |
| 778 | גבע | 883.50 | 883.50 | 0.00 | 62.21 | 0.00 ₪ |
| 779 | שפל | 2,951.40 | 2,951.40 | 0.00 | 37.88 | 0.00 ₪ |
| פרטי חשבון עבור תאריכים: | | | | | | |
| 777 | פסגה | 01/01/23 | 19/01/23 | 0.00 | 91.26 | 0.00 ₪ |
| 778 | גבע | 883.50 | 883.50 | 0.00 | 48.99 | 0.00 ₪ |
| 779 | שפל | 2,951.40 | 2,951.40 | 0.00 | 39.28 | 0.00 ₪ |

סה"כ לדייר:

| שיא ביקוש | פסגה | גבע | שפל | סה"כ |
|-----------|--------|--------|--------|--------|
| | 0.00 | 0.00 | 0.00 | 0.00 |
| | 0.00 ₪ | 0.00 ₪ | 0.00 ₪ | 0.00 ₪ |

סה"כ צריכה
 סה"כ לתשלום

| | | |
|---------|----------------------------------|--------------|
| 38.53 ₪ | תשלום קבוע | |
| 0.00 ₪ | תשלום עבור גודל חיבור בKVA (0x0) | |
| 38.53 ₪ | סה"כ לתשלום | לא כולל מע"מ |

התפלגות חיוב בש"ח לפי תעו"ז

הסטוריית צריכה בקוט"ש

פסגה (0.00 ₪)
 גבע (0.00 ₪)
 שפל (0.00 ₪)

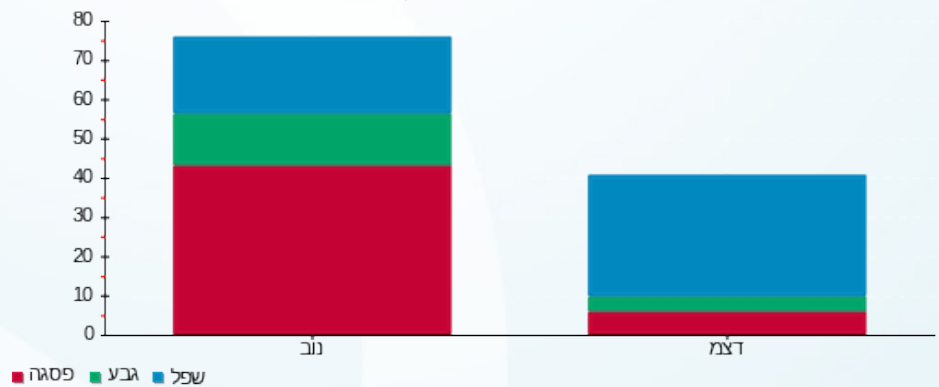

24/01/23 תאריך הפקה:
 19/01/23 תאריך קריאה נוכחית:
 22/12/22 תאריך קריאה קודמת:

שם דייר: מנו ספנות שד' פל ים
 שם אתר: חלונות פל ים

לקוח/ה נכבד/ה, אנו מתכבדים להגיש את חישוב צריכת החשמל לתקופה 19/01/23 - 22/12/22:

מנו ספנות שד' פל ים - 7 - 00015788(3x160)

| סוג תעריף | סוג צריכה | קריאה קודמת | קריאה נוכחית | סה"כ צריכה בקוט"ש | מחיר לקוט"ש בא"ג | סה"כ לתשלום |
|--------------------------|-----------|--------------|--------------|-------------------|------------------|-------------|
| פרטי חשבון עבור תאריכים: | | | | | | |
| | | 22/12/22 | 31/12/22 | | | |
| 777 | פסגה | 1,269,297.72 | 1,269,366.88 | 69.16 | 103.20 | 71.37 ₪ |
| 778 | גבע | 935,500.54 | 935,509.30 | 8.76 | 62.21 | 5.45 ₪ |
| 779 | שפל | 685,747.66 | 686,087.55 | 339.89 | 37.88 | 128.75 ₪ |
| פרטי חשבון עבור תאריכים: | | | | | | |
| | | 01/01/23 | 19/01/23 | | | |
| 777 | פסגה | 1,269,366.88 | 1,269,506.46 | 139.57 | 91.26 | 127.37 ₪ |
| 778 | גבע | 935,509.30 | 935,522.38 | 13.07 | 48.99 | 6.40 ₪ |
| 779 | שפל | 686,087.55 | 686,747.54 | 659.99 | 39.28 | 259.25 ₪ |

סה"כ לדייר:

| פסגה | גבע | שפל | סה"כ | שיא ביקוש |
|----------|---------|----------|----------|-----------|
| 208.73 | 21.83 | 999.88 | 1,230.45 | 23.34 |
| 198.75 ₪ | 11.85 ₪ | 387.99 ₪ | 598.60 ₪ | |

סה"כ צריכה
 סה"כ לתשלום

| | | |
|----------|------------------------------------|--------------|
| 214.45 ₪ | תשלום קבוע | |
| 29.10 ₪ | תשלום עבור גודל חיבור בKVA (3x160) | |
| 842.15 ₪ | סה"כ לתשלום | לא כולל מע"מ |



24/01/23

תאריך הפקה:

שם דייר: מנו קומה 0 בית קפה

19/01/23

תאריך קריאה נוכחית:

שם אתר: חלונות פל ים

22/12/22

תאריך קריאה קודמת:

לקוח/ה נכבד/ה, אנו מתכבדים להגיש את חישוב צריכת החשמל לתקופה 19/01/23 - 22/12/22:

מנו קומה 0 בית קפה - 2 - 16254210(0x0)

| סה"כ לתשלום | מחיר לקוט"ש בא"ג | סה"כ צריכה בקוט"ש | קריאה נוכחית | קריאה קודמת | סוג צריכה | סוג תעריף |
|-------------|------------------|-------------------|--------------|-------------|--------------------------|-----------|
| | | | 31/12/22 | 22/12/22 | פרטי חשבון עבור תאריכים: | |
| 90.20 ₪ | 103.20 | 87.40 | 23,638.10 | 23,550.70 | פסגה | 777 |
| 28.62 ₪ | 62.21 | 46.00 | 8,036.20 | 7,990.20 | גבע | 778 |
| 187.54 ₪ | 37.88 | 495.10 | 23,551.50 | 23,056.40 | שפל | 779 |
| | | | 19/01/23 | 01/01/23 | פרטי חשבון עבור תאריכים: | |
| 189.00 ₪ | 91.26 | 207.10 | 23,845.20 | 23,638.10 | פסגה | 777 |
| 37.13 ₪ | 48.99 | 75.80 | 8,112.00 | 8,036.20 | גבע | 778 |
| 397.63 ₪ | 39.28 | 1,012.30 | 24,563.80 | 23,551.50 | שפל | 779 |

סה"כ לדייר:

| שיא ביקוש | סה"כ | שפל | גבע | פסגה |
|-----------|----------|----------|---------|----------|
| 19.90 | 1,923.70 | 1,507.40 | 121.80 | 294.50 |
| | 930.12 ₪ | 585.18 ₪ | 65.75 ₪ | 279.20 ₪ |

סה"כ צריכה

סה"כ לתשלום

| | | |
|----------|----------------------------------|--------------|
| 38.53 ₪ | תשלום קבוע | |
| 0.00 ₪ | תשלום עבור גודל חיבור בKVA (0x0) | |
| 968.65 ₪ | סה"כ לתשלום | לא כולל מע"מ |





24/01/23

תאריך הפקה:

שם דייר: מעליות בניין אשל ב

19/01/23

תאריך קריאה נוכחית:

שם אתר: חלונות פל ים

22/12/22

תאריך קריאה קודמת:

לקוח/ה נכבד/ה, אנו מתכבדים להגיש את חישוב צריכת החשמל לתקופה 19/01/23 - 22/12/22:
הזנה ללוח מעלית - 4 - 19092901(3x40)

| סוג תעריף | סוג צריכה | קריאה קודמת | קריאה נוכחית | סה"כ צריכה בקוט"ש | מחיר לקוט"ש בא"ג | סה"כ לתשלום |
|--------------------------|-----------|-------------|--------------|-------------------|------------------|-------------|
| פרטי חשבון עבור תאריכים: | | | | | | |
| 777 | פסגה | 22/12/22 | 31/12/22 | 44.75 | 103.20 | 46.18 ₪ |
| 778 | גבע | 1,379.55 | 1,387.15 | 7.60 | 62.21 | 4.73 ₪ |
| 779 | שפל | 3,184.95 | 3,326.10 | 141.15 | 37.88 | 53.47 ₪ |
| פרטי חשבון עבור תאריכים: | | | | | | |
| 777 | פסגה | 01/01/23 | 19/01/23 | 112.00 | 91.26 | 102.21 ₪ |
| 778 | גבע | 1,387.15 | 1,403.10 | 15.95 | 48.99 | 7.81 ₪ |
| 779 | שפל | 3,326.10 | 3,644.80 | 318.70 | 39.28 | 125.19 ₪ |

הזנה למעליות - 1 - 19093076(3x40)

| סוג תעריף | סוג צריכה | קריאה קודמת | קריאה נוכחית | סה"כ צריכה בקוט"ש | מחיר לקוט"ש בא"ג | סה"כ לתשלום |
|--------------------------|-----------|-------------|--------------|-------------------|------------------|-------------|
| פרטי חשבון עבור תאריכים: | | | | | | |
| 777 | פסגה | 22/12/22 | 31/12/22 | 41.65 | 103.20 | 42.98 ₪ |
| 778 | גבע | 1,653.45 | 1,662.00 | 8.55 | 62.21 | 5.32 ₪ |
| 779 | שפל | 4,363.90 | 4,510.60 | 146.70 | 37.88 | 55.57 ₪ |
| פרטי חשבון עבור תאריכים: | | | | | | |
| 777 | פסגה | 01/01/23 | 19/01/23 | 118.00 | 91.26 | 107.69 ₪ |
| 778 | גבע | 1,662.00 | 1,679.10 | 17.10 | 48.99 | 8.38 ₪ |
| 779 | שפל | 4,510.60 | 4,835.15 | 324.55 | 39.28 | 127.48 ₪ |

הזנה למעליות - 2 - 19093076(3x40)

| סוג תעריף | סוג צריכה | קריאה קודמת | קריאה נוכחית | סה"כ צריכה בקוט"ש | מחיר לקוט"ש בא"ג | סה"כ לתשלום |
|--------------------------|-----------|-------------|--------------|-------------------|------------------|-------------|
| פרטי חשבון עבור תאריכים: | | | | | | |
| 777 | פסגה | 22/12/22 | 31/12/22 | 30.60 | 103.20 | 31.58 ₪ |
| 778 | גבע | 1,974.05 | 1,982.50 | 8.45 | 62.21 | 5.26 ₪ |
| 779 | שפל | 5,021.80 | 5,120.25 | 98.45 | 37.88 | 37.29 ₪ |
| פרטי חשבון עבור תאריכים: | | | | | | |
| | | 01/01/23 | 19/01/23 | | | |





הזנה למעליות - 2 - (3x40)19093076

| סה"כ לתשלום | מחיר לקוט"ש בא"ג | סה"כ צריכה בקוט"ש | קריאה נוכחית | קריאה קודמת | סוג צריכה | סוג תעריף |
|-------------|------------------|-------------------|--------------|-------------|-----------|-----------|
| ₪ 69.36 | 91.26 | 76.00 | 5,888.05 | 5,812.05 | פסגה | 777 |
| ₪ 8.87 | 48.99 | 18.10 | 2,000.60 | 1,982.50 | גבע | 778 |
| ₪ 84.29 | 39.28 | 214.60 | 5,334.85 | 5,120.25 | שפל | 779 |

סה"כ לדירה:

| שיא ביקוש | סה"כ | שפל | גבע | פסגה | |
|-----------|----------|----------|---------|----------|-------------|
| 196.30 | 1,742.90 | 1,244.15 | 75.75 | 423.00 | סה"כ צריכה |
| | ₪ 923.66 | ₪ 483.29 | ₪ 40.36 | ₪ 400.00 | סה"כ לתשלום |

| | | |
|----------|--|---------------------|
| ₪ 38.53 | תשלום קבוע | |
| ₪ 21.83 | תשלום עבור גודל חיבור ב-KVA (3x120) | |
| ₪ 984.01 | סה"כ לתשלום | לא כולל מע"מ |





24/01/23 תאריך הפקה:
 19/01/23 תאריך קריאה נוכחית:
 22/12/22 תאריך קריאה קודמת:

שם דייר: מעליות A2-A5
 שם אתר: חלונות פל ים

לקוח/ה נכבד/ה, אנו מתכבדים להגיש את חישוב צריכת החשמל לתקופה 19/01/23 - 22/12/22:

מעליות 7 - (0x0)00010931 - A2-A5

| סה"כ לתשלום | מחיר לקוט"ש בא"ג | סה"כ צריכה בקוט"ש | קריאה נוכחית | קריאה קודמת | סוג צריכה | סוג תעריף |
|-------------|------------------|-------------------|--------------|-------------|--------------------------|-----------|
| | | | 31/12/22 | 22/12/22 | פרטי חשבון עבור תאריכים: | |
| 118.42 ₪ | 103.20 | 114.74 | 428,089.76 | 427,975.01 | פסגה | 777 |
| 40.47 ₪ | 62.21 | 65.05 | 248,880.76 | 248,815.71 | גבע | 778 |
| 171.80 ₪ | 37.88 | 453.54 | 245,909.59 | 245,456.05 | שפל | 779 |
| | | | 19/01/23 | 01/01/23 | פרטי חשבון עבור תאריכים: | |
| 259.01 ₪ | 91.26 | 283.82 | 428,373.57 | 428,089.76 | פסגה | 777 |
| 60.95 ₪ | 48.99 | 124.41 | 249,005.17 | 248,880.76 | גבע | 778 |
| 372.39 ₪ | 39.28 | 948.04 | 246,857.63 | 245,909.59 | שפל | 779 |

סה"כ לדייר:

| שיא ביקוש | סה"כ | שפל | גבע | פסגה |
|-----------|------------|----------|----------|----------|
| 15.02 | 1,989.60 | 1,401.58 | 189.46 | 398.56 |
| | 1,023.03 ₪ | 544.19 ₪ | 101.42 ₪ | 377.43 ₪ |

סה"כ צריכה
 סה"כ לתשלום

| | | |
|------------|--|---------------------|
| 38.53 ₪ | תשלום קבוע | |
| 0.00 ₪ | תשלום עבור גודל חיבור ב-KVA (0x0) | |
| 1,061.56 ₪ | סה"כ לתשלום | לא כולל מע"מ |





24/01/23 תאריך הפקה:
 19/01/23 תאריך קריאה נוכחית:
 22/12/22 תאריך קריאה קודמת:

שם דייר: מעליות B1
 שם אתר: חלונות פל"ם

לקוח/ה נכבד/ה, אנו מתכבדים להגיש את חישוב צריכת החשמל לתקופה 19/01/23 - 22/12/22:

מעליות 5 - (0x0)00015069 - B1

| סה"כ לתשלום | מחיר לקוט"ש בא"ג | סה"כ צריכה בקוט"ש | קריאה נוכחית | קריאה קודמת | סוג צריכה | סוג תעריף |
|-------------|------------------|-------------------|--------------|-------------|--------------------------|-----------|
| | | | 31/12/22 | 22/12/22 | פרטי חשבון עבור תאריכים: | |
| 14.37 ₪ | 103.20 | 13.93 | 203,821.35 | 203,807.42 | פסגה | 777 |
| 5.16 ₪ | 62.21 | 8.30 | 347,600.26 | 347,591.96 | גבע | 778 |
| 23.80 ₪ | 37.88 | 62.82 | 285,487.67 | 285,424.85 | שפל | 779 |
| | | | 19/01/23 | 01/01/23 | פרטי חשבון עבור תאריכים: | |
| 30.50 ₪ | 91.26 | 33.42 | 203,854.77 | 203,821.35 | פסגה | 777 |
| 7.29 ₪ | 48.99 | 14.89 | 347,615.15 | 347,600.26 | גבע | 778 |
| 49.60 ₪ | 39.28 | 126.28 | 285,613.94 | 285,487.67 | שפל | 779 |

סה"כ לדייר:

| שיא ביקוש | סה"כ | שפל | גבע | פסגה |
|-----------|----------|---------|---------|---------|
| 2.43 | 259.63 | 189.09 | 23.19 | 47.35 |
| | 130.72 ₪ | 73.40 ₪ | 12.46 ₪ | 44.87 ₪ |

סה"כ צריכה
 סה"כ לתשלום

| | | |
|----------|-----------------------------------|--------------|
| 38.53 ₪ | תשלום קבוע | |
| 0.00 ₪ | תשלום עבור גודל חיבור ב-KVA (0x0) | |
| 169.25 ₪ | סה"כ לתשלום | לא כולל מע"מ |





24/01/23 תאריך הפקה:
 19/01/23 תאריך קריאה נוכחית:
 22/12/22 תאריך קריאה קודמת:

שם דייר: מעליות B2-B4
 שם אתר: חלונות פל ים

לקוח/ה נכבד/ה, אנו מתכבדים להגיש את חישוב צריכת החשמל לתקופה 19/01/23 - 22/12/22:

מעליות 2 - (0x0)00015069 - B2-B4

| סה"כ לתשלום | מחיר לקוט"ש בא"ג | סה"כ צריכה בקוט"ש | קריאה נוכחית | קריאה קודמת | סוג צריכה | סוג תעריף |
|-------------|------------------|-------------------|--------------|-------------|--------------------------|-----------|
| | | | 31/12/22 | 22/12/22 | פרטי חשבון עבור תאריכים: | |
| 133.40 ₪ | 103.20 | 129.27 | 50,665.00 | 50,535.74 | פסגה | 777 |
| 34.94 ₪ | 62.21 | 56.17 | 12,193.98 | 12,137.81 | גבע | 778 |
| 167.62 ₪ | 37.88 | 442.50 | 27,894.71 | 27,452.21 | שפל | 779 |
| | | | 19/01/23 | 01/01/23 | פרטי חשבון עבור תאריכים: | |
| 274.23 ₪ | 91.26 | 300.50 | 50,965.50 | 50,665.00 | פסגה | 777 |
| 61.06 ₪ | 48.99 | 124.64 | 12,318.62 | 12,193.98 | גבע | 778 |
| 378.02 ₪ | 39.28 | 962.38 | 28,857.08 | 27,894.71 | שפל | 779 |

סה"כ לדייר:

| שיא ביקוש | סה"כ | שפל | גבע | פסגה |
|-----------|------------|----------|---------|----------|
| 17.16 | 2,015.45 | 1,404.88 | 180.81 | 429.76 |
| | 1,049.28 ₪ | 545.64 ₪ | 96.00 ₪ | 407.64 ₪ |

סה"כ צריכה
 סה"כ לתשלום

| | | |
|------------|-----------------------------------|--------------|
| 38.53 ₪ | תשלום קבוע | |
| 0.00 ₪ | תשלום עבור גודל חיבור ב-KVA (0x0) | |
| 1,087.81 ₪ | סה"כ לתשלום | לא כולל מע"מ |



24/01/23 תאריך הפקה:
 19/01/23 תאריך קריאה נוכחית:
 22/12/22 תאריך קריאה קודמת:

שם דייר: מרקמן טומשין אשל 1 ק-3
 שם אתר: חלונות פל ים

לקוח/ה נכבד/ה, אנו מתכבדים להגיש את חישוב צריכת החשמל לתקופה 19/01/23 - 22/12/22:

מרקמן טומשין אשל 1 ק-3 - 3 - 21055308(3x40)

| סה"כ לתשלום | מחיר לקוט"ש בא"ג | סה"כ צריכה בקוט"ש | קריאה נוכחית | קריאה קודמת | סוג צריכה | סוג תעריף |
|-------------|------------------|-------------------|--------------|-------------|--------------------------|-----------|
| | | | 31/12/22 | 22/12/22 | פרטי חשבון עבור תאריכים: | |
| ₪ 0.99 | 103.20 | 0.96 | 224.28 | 223.32 | פסגה | 777 |
| ₪ 1.02 | 62.21 | 1.64 | 144.24 | 142.60 | גבע | 778 |
| ₪ 10.09 | 37.88 | 26.64 | 242.80 | 216.16 | שפל | 779 |
| | | | 19/01/23 | 01/01/23 | פרטי חשבון עבור תאריכים: | |
| ₪ 85.86 | 91.26 | 94.08 | 318.36 | 224.28 | פסגה | 777 |
| ₪ 10.29 | 48.99 | 21.00 | 165.24 | 144.24 | גבע | 778 |
| ₪ 115.39 | 39.28 | 293.76 | 536.56 | 242.80 | שפל | 779 |

סה"כ לדייר:

| שיא ביקוש | סה"כ | שפל | גבע | פסגה | |
|-----------|----------|----------|---------|---------|-------------|
| 8.25 | 438.08 | 320.40 | 22.64 | 95.04 | סה"כ צריכה |
| | ₪ 223.64 | ₪ 125.48 | ₪ 11.31 | ₪ 86.85 | סה"כ לתשלום |

| | | |
|----------|--|---------------------|
| ₪ 38.53 | תשלום קבוע | |
| ₪ 7.28 | תשלום עבור גודל חיבור בKVA (3x40) | |
| ₪ 269.44 | סה"כ לתשלום | לא כולל מע"מ |

התפלגות חיוב בש"ח לפי תעו"ז

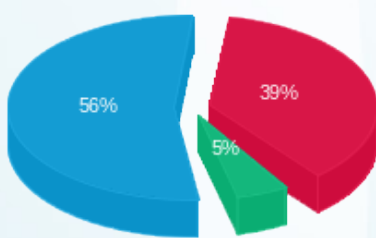

■ פסגה (₪ 86.85)
 ■ גבע (₪ 11.31)
 ■ שפל (₪ 125.48)

הסטוריית צריכה בקוט"ש

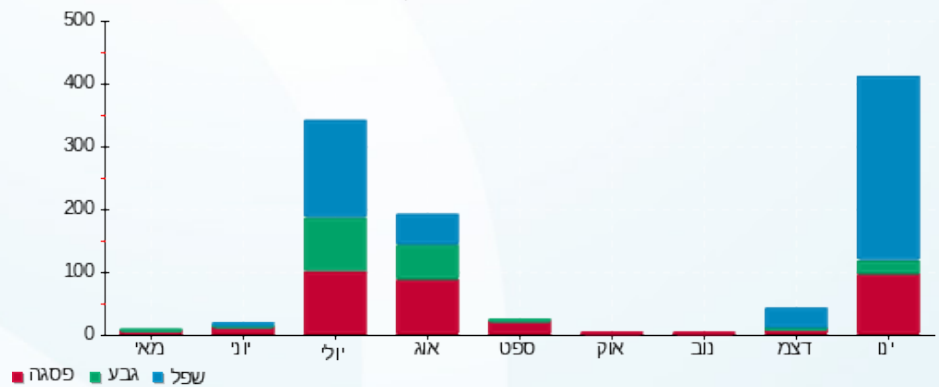



24/01/23 תאריך הפקה:
 19/01/23 תאריך קריאה נוכחית:
 22/12/22 תאריך קריאה קודמת:

שם דייר: נדשי טומי 156
 שם אתר: חלונות פל ים

לקוח/ה נכבד/ה, אנו מתכבדים להגיש את חישוב צריכת החשמל לתקופה 19/01/23 - 22/12/22:

נדשי טומי 156 - 1 - 15091665(3x25)

| סוג תעריף | סוג צריכה | קריאה קודמת | קריאה נוכחית | סה"כ צריכה בקוט"ש | מחיר לקוט"ש בא"ג | סה"כ לתשלום |
|--------------------------|-----------|-------------|--------------|-------------------|------------------|-------------|
| פרטי חשבון עבור תאריכים: | | | | | | |
| | | 22/12/22 | 31/12/22 | | | |
| 777 | פסגה | 31,381.65 | 31,412.50 | 30.85 | 103.20 | 31.84 ₪ |
| 778 | גבע | 8,827.15 | 8,838.60 | 11.45 | 62.21 | 7.12 ₪ |
| 779 | שפל | 19,036.25 | 19,159.50 | 123.25 | 37.88 | 46.69 ₪ |
| פרטי חשבון עבור תאריכים: | | | | | | |
| | | 01/01/23 | 19/01/23 | | | |
| 777 | פסגה | 31,412.50 | 31,478.15 | 65.65 | 91.26 | 59.91 ₪ |
| 778 | גבע | 8,838.60 | 8,858.35 | 19.75 | 48.99 | 9.68 ₪ |
| 779 | שפל | 19,159.50 | 19,419.30 | 259.80 | 39.28 | 102.05 ₪ |

סה"כ לדייר:

| פסגה | גבע | שפל | סה"כ | שיא ביקוש |
|---------|---------|----------|----------|-----------|
| 96.50 | 31.20 | 383.05 | 510.75 | 8.86 |
| ₪ 91.75 | ₪ 16.80 | ₪ 148.74 | ₪ 257.28 | |

סה"כ צריכה
 סה"כ לתשלום

| | | |
|----------|-----------------------------------|--------------|
| 38.53 ₪ | תשלום קבוע | |
| 4.55 ₪ | תשלום עבור גודל חיבור בKVA (3x25) | |
| 300.36 ₪ | סה"כ לתשלום | לא כולל מע"מ |





24/01/23

תאריך הפקה:

שם דייר: סה גפו קפה קובלוב ולנטינה
שם אתר: חלונות פל ים

19/01/23

תאריך קריאה נוכחית:

22/12/22

תאריך קריאה קודמת:

לקוח/ה נכבד/ה, אנו מתכבדים להגיש את חישוב צריכת החשמל לתקופה 19/01/23 - 22/12/22:
סה גפו קפה קובלוב ולנטינה - 4 - 00011842(3x63)

| סה"כ לתשלום | מחיר לקוט"ש בא"ג | סה"כ צריכה בקוט"ש | קריאה נוכחית | קריאה קודמת | סוג צריכה | סוג תעריף |
|-------------|------------------|-------------------|--------------|-------------|--------------------------|-----------|
| | | | 31/12/22 | 22/12/22 | פרטי חשבון עבור תאריכים: | |
| ₪ 30.82 | 103.20 | 29.86 | 149,422.93 | 149,393.07 | פסגה | 777 |
| ₪ 20.09 | 62.21 | 32.29 | 103,010.86 | 102,978.57 | גבע | 778 |
| ₪ 56.15 | 37.88 | 148.23 | 95,893.81 | 95,745.58 | שפל | 779 |
| | | | 19/01/23 | 01/01/23 | פרטי חשבון עבור תאריכים: | |
| ₪ 74.33 | 91.26 | 81.45 | 149,504.39 | 149,422.93 | פסגה | 777 |
| ₪ 34.45 | 48.99 | 70.33 | 103,081.19 | 103,010.86 | גבע | 778 |
| ₪ 129.39 | 39.28 | 329.41 | 96,223.21 | 95,893.81 | שפל | 779 |

סה גפו קפה קובלוב ולנטינה - 5 - 00011842(0x0)

| סה"כ לתשלום | מחיר לקוט"ש בא"ג | סה"כ צריכה בקוט"ש | קריאה נוכחית | קריאה קודמת | סוג צריכה | סוג תעריף |
|-------------|------------------|-------------------|--------------|-------------|--------------------------|-----------|
| | | | 31/12/22 | 22/12/22 | פרטי חשבון עבור תאריכים: | |
| ₪ 11.70 | 103.20 | 11.34 | 147,190.96 | 147,179.62 | פסגה | 777 |
| ₪ 11.37 | 62.21 | 18.28 | 122,894.33 | 122,876.05 | גבע | 778 |
| ₪ 23.32 | 37.88 | 61.56 | 118,364.44 | 118,302.88 | שפל | 779 |
| | | | 19/01/23 | 01/01/23 | פרטי חשבון עבור תאריכים: | |
| ₪ 32.79 | 91.26 | 35.93 | 147,226.89 | 147,190.96 | פסגה | 777 |
| ₪ 25.39 | 48.99 | 51.83 | 122,946.16 | 122,894.33 | גבע | 778 |
| ₪ 60.56 | 39.28 | 154.18 | 118,518.62 | 118,364.44 | שפל | 779 |

סה גפו קפה קובלוב ולנטינה - 6 - 00011842(0x0)

| סה"כ לתשלום | מחיר לקוט"ש בא"ג | סה"כ צריכה בקוט"ש | קריאה נוכחית | קריאה קודמת | סוג צריכה | סוג תעריף |
|-------------|------------------|-------------------|--------------|-------------|--------------------------|-----------|
| | | | 31/12/22 | 22/12/22 | פרטי חשבון עבור תאריכים: | |
| ₪ 5.62 | 103.20 | 5.45 | 128,102.17 | 128,096.72 | פסגה | 777 |
| ₪ 7.92 | 62.21 | 12.73 | 90,115.85 | 90,103.12 | גבע | 778 |
| ₪ 11.96 | 37.88 | 31.56 | 67,586.52 | 67,554.96 | שפל | 779 |
| | | | 19/01/23 | 01/01/23 | פרטי חשבון עבור תאריכים: | |





סה גפו קפה קובלוב ולנטינה - 6 - 00011842(0x0)

| סה"כ לתשלום | מחיר לקוט"ש בא"ג | סה"כ צריכה בקוט"ש | קריאה נוכחית | קריאה קודמת | סוג צריכה | סוג תעריף |
|-------------|------------------|-------------------|--------------|-------------|-----------|-----------|
| 21.02 ₪ | 91.26 | 23.03 | 128,125.20 | 128,102.17 | פסגה | 777 |
| 16.04 ₪ | 48.99 | 32.74 | 90,148.59 | 90,115.85 | גבע | 778 |
| 41.66 ₪ | 39.28 | 106.05 | 67,692.58 | 67,586.52 | שפל | 779 |

סה"כ לדירה:

| שיא ביקוש | סה"כ | שפל | גבע | פסגה | |
|-----------|----------|----------|----------|----------|-------------|
| 11.84 | 1,236.27 | 830.99 | 218.21 | 187.06 | סה"כ צריכה |
| | 614.59 ₪ | 323.03 ₪ | 115.27 ₪ | 176.28 ₪ | סה"כ לתשלום |

| | | |
|----------|---|---------------------|
| 38.53 ₪ | תשלום קבוע | |
| 11.46 ₪ | תשלום עבור גודל חיבור ב KVA (3x63) | |
| 664.58 ₪ | סה"כ לתשלום | לא כולל מע"מ |





24/01/23

תאריך הפקה:

שם דייר: סילברגט - ראשי מיזוג

19/01/23

תאריך קריאה נוכחית:

שם אתר: חלונות פל"ם

22/12/22

תאריך קריאה קודמת:

לקוח/ה נכבד/ה, אנו מתכבדים להגיש את חישוב צריכת החשמל לתקופה 19/01/23 - 22/12/22:
צילר 1 - 1 - 16254180(0x0)

| סוג תעריף | סוג צריכה | קריאה קודמת | קריאה נוכחית | סה"כ צריכה בקוט"ש | מחיר לקוט"ש בא"ג | סה"כ לתשלום |
|--------------------------|-----------|-------------|--------------|-------------------|------------------|-------------|
| פרטי חשבון עבור תאריכים: | | | | | | |
| | | 22/12/22 | 31/12/22 | | | |
| 777 | פסגה | 68,644.00 | 68,880.00 | 236.00 | 103.20 | 243.55 ₪ |
| 778 | גבע | 25,361.60 | 25,361.60 | 0.00 | 62.21 | 0.00 ₪ |
| 779 | שפל | 24,740.80 | 25,550.40 | 809.60 | 37.88 | 306.68 ₪ |
| פרטי חשבון עבור תאריכים: | | | | | | |
| | | 01/01/23 | 19/01/23 | | | |
| 777 | פסגה | 68,880.00 | 69,483.20 | 603.20 | 91.26 | 550.48 ₪ |
| 778 | גבע | 25,361.60 | 25,361.60 | 0.00 | 48.99 | 0.00 ₪ |
| 779 | שפל | 25,550.40 | 27,784.80 | 2,234.40 | 39.28 | 877.67 ₪ |

צילר 2 - 2 - 16254180(0x0)

| סוג תעריף | סוג צריכה | קריאה קודמת | קריאה נוכחית | סה"כ צריכה בקוט"ש | מחיר לקוט"ש בא"ג | סה"כ לתשלום |
|--------------------------|-----------|-------------|--------------|-------------------|------------------|-------------|
| פרטי חשבון עבור תאריכים: | | | | | | |
| | | 22/12/22 | 31/12/22 | | | |
| 777 | פסגה | 171,196.80 | 171,200.80 | 4.00 | 103.20 | 4.13 ₪ |
| 778 | גבע | 40,055.20 | 40,055.20 | 0.00 | 62.21 | 0.00 ₪ |
| 779 | שפל | 35,152.80 | 35,163.20 | 10.40 | 37.88 | 3.94 ₪ |
| פרטי חשבון עבור תאריכים: | | | | | | |
| | | 01/01/23 | 19/01/23 | | | |
| 777 | פסגה | 171,200.80 | 171,210.40 | 9.60 | 91.26 | 8.76 ₪ |
| 778 | גבע | 40,055.20 | 40,055.20 | 0.00 | 48.99 | 0.00 ₪ |
| 779 | שפל | 35,163.20 | 35,187.20 | 24.00 | 39.28 | 9.43 ₪ |

צילר 3 - 3 - 16254180(0x0)

| סוג תעריף | סוג צריכה | קריאה קודמת | קריאה נוכחית | סה"כ צריכה בקוט"ש | מחיר לקוט"ש בא"ג | סה"כ לתשלום |
|--------------------------|-----------|-------------|--------------|-------------------|------------------|-------------|
| פרטי חשבון עבור תאריכים: | | | | | | |
| | | 22/12/22 | 31/12/22 | | | |
| 777 | פסגה | 297,804.00 | 298,205.60 | 401.60 | 103.20 | 414.45 ₪ |
| 778 | גבע | 84,340.80 | 84,340.80 | 0.00 | 62.21 | 0.00 ₪ |
| 779 | שפל | 49,420.00 | 50,335.20 | 915.20 | 37.88 | 346.68 ₪ |
| פרטי חשבון עבור תאריכים: | | | | | | |
| | | 01/01/23 | 19/01/23 | | | |





צילר 3 - 3 - 16254180(0x0)

| סוג תעריף | סוג צריכה | קריאה קודמת | קריאה נוכחית | סה"כ צריכה בקוט"ש | מחיר לקוט"ש בא"ג | סה"כ לתשלום |
|-----------|-----------|-------------|--------------|-------------------|------------------|-------------|
| 777 | פסגה | 298,205.60 | 299,124.80 | 919.20 | 91.26 | 838.86 ₪ |
| 778 | גבע | 84,340.80 | 84,340.80 | 0.00 | 48.99 | 0.00 ₪ |
| 779 | שפל | 50,335.20 | 52,120.00 | 1,784.80 | 39.28 | 701.07 ₪ |

בנין גופר - לוח חשמל למזגנים - מיזוג אוויר צח - 2 - 18017291(0x0)

| סוג תעריף | סוג צריכה | קריאה קודמת | קריאה נוכחית | סה"כ צריכה בקוט"ש | מחיר לקוט"ש בא"ג | סה"כ לתשלום |
|--------------------------|-----------|-------------|--------------|-------------------|------------------|-------------|
| פרטי חשבון עבור תאריכים: | | | | | | |
| | | 22/12/22 | 31/12/22 | | | |
| 777 | פסגה | 15,478.60 | 15,478.60 | 0.00 | 103.20 | 0.00 ₪ |
| 778 | גבע | 4,708.60 | 4,708.60 | 0.00 | 62.21 | 0.00 ₪ |
| 779 | שפל | 2,482.20 | 2,482.20 | 0.00 | 37.88 | 0.00 ₪ |
| פרטי חשבון עבור תאריכים: | | | | | | |
| | | 01/01/23 | 19/01/23 | | | |
| 777 | פסגה | 15,478.60 | 15,478.60 | 0.00 | 91.26 | 0.00 ₪ |
| 778 | גבע | 4,708.60 | 4,708.60 | 0.00 | 48.99 | 0.00 ₪ |
| 779 | שפל | 2,482.20 | 2,482.20 | 0.00 | 39.28 | 0.00 ₪ |

משאבות - 3 - 18017291(0x0)

| סוג תעריף | סוג צריכה | קריאה קודמת | קריאה נוכחית | סה"כ צריכה בקוט"ש | מחיר לקוט"ש בא"ג | סה"כ לתשלום |
|--------------------------|-----------|-------------|--------------|-------------------|------------------|-------------|
| פרטי חשבון עבור תאריכים: | | | | | | |
| | | 22/12/22 | 31/12/22 | | | |
| 777 | פסגה | 90,391.00 | 90,767.00 | 376.00 | 103.20 | 388.03 ₪ |
| 778 | גבע | 28,155.00 | 28,155.00 | 0.00 | 62.21 | 0.00 ₪ |
| 779 | שפל | 34,617.40 | 35,296.60 | 679.20 | 37.88 | 257.28 ₪ |
| פרטי חשבון עבור תאריכים: | | | | | | |
| | | 01/01/23 | 19/01/23 | | | |
| 777 | פסגה | 90,767.00 | 91,665.80 | 898.80 | 91.26 | 820.24 ₪ |
| 778 | גבע | 28,155.00 | 28,155.00 | 0.00 | 48.99 | 0.00 ₪ |
| 779 | שפל | 35,296.60 | 36,710.60 | 1,414.00 | 39.28 | 555.42 ₪ |

משאבות מים קרים - 4 - 18017291(0x0)

| סוג תעריף | סוג צריכה | קריאה קודמת | קריאה נוכחית | סה"כ צריכה בקוט"ש | מחיר לקוט"ש בא"ג | סה"כ לתשלום |
|--------------------------|-----------|-------------|--------------|-------------------|------------------|-------------|
| פרטי חשבון עבור תאריכים: | | | | | | |
| | | 22/12/22 | 31/12/22 | | | |
| 777 | פסגה | 115,239.20 | 115,466.40 | 227.20 | 103.20 | 234.47 ₪ |
| 778 | גבע | 32,207.00 | 32,207.00 | 0.00 | 62.21 | 0.00 ₪ |
| 779 | שפל | 46,328.40 | 46,826.60 | 498.20 | 37.88 | 188.72 ₪ |
| פרטי חשבון עבור תאריכים: | | | | | | |
| | | 01/01/23 | 19/01/23 | | | |





משאבות מים קרים - 4 - 18017291(0x0)

| סה"כ לתשלום | מחיר לקוט"ש בא"ג | סה"כ צריכה בקוט"ש | קריאה נוכחית | קריאה קודמת | סוג צריכה | סוג תעריף |
|-------------|------------------|-------------------|--------------|-------------|-----------|-----------|
| ₪ 551.03 | 91.26 | 603.80 | 116,070.20 | 115,466.40 | פסגה | 777 |
| ₪ 0.00 | 48.99 | 0.00 | 32,207.00 | 32,207.00 | גבע | 778 |
| ₪ 467.12 | 39.28 | 1,189.20 | 48,015.80 | 46,826.60 | שפל | 779 |

סה"כ לדירה:

| שיא ביקוש | סה"כ | שפל | גבע | פסגה | |
|-----------|------------|------------|--------|------------|-------------|
| 282.50 | 13,838.40 | 9,559.00 | 0.00 | 4,279.40 | סה"כ צריכה |
| | ₪ 7,768.01 | ₪ 3,714.00 | ₪ 0.00 | ₪ 4,054.01 | סה"כ לתשלום |

| | | |
|------------|--|---------------------|
| ₪ 0.00 | תשלום קבוע | |
| ₪ 0.00 | תשלום עבור גודל חיבור ב-KVA (0x0) | |
| ₪ 7,768.01 | סה"כ לתשלום | לא כולל מע"מ |





24/01/23 תאריך הפקה:
 19/01/23 תאריך קריאה נוכחית:
 22/12/22 תאריך קריאה קודמת:

שם דייר: סילברגייט - מיזוג אוויר - אשל שלב ב
 שם אתר: חלונות פל ים

לקוח/ה נכבד/ה, אנו מתכבדים להגיש את חישוב צריכת החשמל לתקופה 19/01/23 - 22/12/22:

הזנה ליחידת קירור מים 1 - 2 - 19093072

| סוג תעריף | סוג צריכה | קריאה קודמת | קריאה נוכחית | סה"כ צריכה בקוט"ש | מחיר לקוט"ש בא"ג | סה"כ לתשלום |
|--------------------------|-----------|-------------|--------------|-------------------|------------------|-------------|
| פרטי חשבון עבור תאריכים: | | | | | | |
| 777 | פסגה | 22/12/22 | 31/12/22 | 0.00 | 103.20 | 0.00 ₪ |
| 778 | גבע | 10,686.00 | 10,686.00 | 0.00 | 62.21 | 0.00 ₪ |
| 779 | שפל | 3,400.20 | 3,400.20 | 0.00 | 37.88 | 0.00 ₪ |
| פרטי חשבון עבור תאריכים: | | | | | | |
| 777 | פסגה | 01/01/23 | 19/01/23 | 0.00 | 91.26 | 0.00 ₪ |
| 778 | גבע | 10,686.00 | 10,686.00 | 0.00 | 48.99 | 0.00 ₪ |
| 779 | שפל | 3,400.20 | 3,400.20 | 0.00 | 39.28 | 0.00 ₪ |

הזנה ליחידת קירור מים 2 - 3 - 19093072

| סוג תעריף | סוג צריכה | קריאה קודמת | קריאה נוכחית | סה"כ צריכה בקוט"ש | מחיר לקוט"ש בא"ג | סה"כ לתשלום |
|--------------------------|-----------|-------------|--------------|-------------------|------------------|-------------|
| פרטי חשבון עבור תאריכים: | | | | | | |
| 777 | פסגה | 22/12/22 | 31/12/22 | 0.00 | 103.20 | 0.00 ₪ |
| 778 | גבע | 3,596.40 | 3,596.40 | 0.00 | 62.21 | 0.00 ₪ |
| 779 | שפל | 2,682.00 | 2,689.80 | 7.80 | 37.88 | 2.95 ₪ |
| פרטי חשבון עבור תאריכים: | | | | | | |
| 777 | פסגה | 01/01/23 | 19/01/23 | 0.00 | 91.26 | 0.00 ₪ |
| 778 | גבע | 3,596.40 | 3,596.40 | 0.00 | 48.99 | 0.00 ₪ |
| 779 | שפל | 2,689.80 | 2,703.00 | 13.20 | 39.28 | 5.18 ₪ |

הזנה ליחידת קירור מים 3 - 4 - 19093072

| סוג תעריף | סוג צריכה | קריאה קודמת | קריאה נוכחית | סה"כ צריכה בקוט"ש | מחיר לקוט"ש בא"ג | סה"כ לתשלום |
|--------------------------|-----------|-------------|--------------|-------------------|------------------|-------------|
| פרטי חשבון עבור תאריכים: | | | | | | |
| 777 | פסגה | 22/12/22 | 31/12/22 | 264.60 | 103.20 | 273.07 ₪ |
| 778 | גבע | 13,716.00 | 13,716.00 | 0.00 | 62.21 | 0.00 ₪ |
| 779 | שפל | 7,426.80 | 8,131.80 | 705.00 | 37.88 | 267.05 ₪ |
| פרטי חשבון עבור תאריכים: | | | | | | |
| | | 01/01/23 | 19/01/23 | | | |



הזנה ליחידת קירור מים 3 - 4 - 19093072

| סוג תעריף | סוג צריכה | קריאה קודמת | קריאה נוכחית | סה"כ צריכה בקוט"ש | מחיר לקוט"ש בא"ג | סה"כ לתשלום |
|-----------|-----------|-------------|--------------|-------------------|------------------|-------------|
| 777 | פסגה | 41,572.80 | 42,108.00 | 535.20 | 91.26 | 488.42 ₪ |
| 778 | גבע | 13,716.00 | 13,716.00 | 0.00 | 48.99 | 0.00 ₪ |
| 779 | שפל | 8,131.80 | 9,375.60 | 1,243.80 | 39.28 | 488.56 ₪ |

הזנה ללוח משאבות מים קרים 2 - 19093077

| סוג תעריף | סוג צריכה | קריאה קודמת | קריאה נוכחית | סה"כ צריכה בקוט"ש | מחיר לקוט"ש בא"ג | סה"כ לתשלום |
|--------------------------|-----------|-------------|--------------|-------------------|------------------|-------------|
| פרטי חשבון עבור תאריכים: | | | | | | |
| | | 22/12/22 | 31/12/22 | | | |
| 777 | פסגה | 35,772.20 | 35,966.90 | 194.70 | 103.20 | 200.93 ₪ |
| 778 | גבע | 8,500.90 | 8,503.00 | 2.10 | 62.21 | 1.31 ₪ |
| 779 | שפל | 11,053.80 | 11,408.40 | 354.60 | 37.88 | 134.32 ₪ |
| פרטי חשבון עבור תאריכים: | | | | | | |
| | | 01/01/23 | 19/01/23 | | | |
| 777 | פסגה | 35,966.90 | 36,465.40 | 498.50 | 91.26 | 454.93 ₪ |
| 778 | גבע | 8,503.00 | 8,506.40 | 3.40 | 48.99 | 1.67 ₪ |
| 779 | שפל | 11,408.40 | 12,200.70 | 792.30 | 39.28 | 311.22 ₪ |

הזנה ללוח יטאות - 3 - 19093077

| סוג תעריף | סוג צריכה | קריאה קודמת | קריאה נוכחית | סה"כ צריכה בקוט"ש | מחיר לקוט"ש בא"ג | סה"כ לתשלום |
|--------------------------|-----------|-------------|--------------|-------------------|------------------|-------------|
| פרטי חשבון עבור תאריכים: | | | | | | |
| | | 22/12/22 | 31/12/22 | | | |
| 777 | פסגה | 11,814.00 | 11,825.40 | 11.40 | 103.20 | 11.76 ₪ |
| 778 | גבע | 1,929.60 | 1,929.60 | 0.00 | 62.21 | 0.00 ₪ |
| 779 | שפל | 2,247.00 | 2,386.20 | 139.20 | 37.88 | 52.73 ₪ |
| פרטי חשבון עבור תאריכים: | | | | | | |
| | | 01/01/23 | 19/01/23 | | | |
| 777 | פסגה | 11,825.40 | 11,854.80 | 29.40 | 91.26 | 26.83 ₪ |
| 778 | גבע | 1,929.60 | 1,929.60 | 0.00 | 48.99 | 0.00 ₪ |
| 779 | שפל | 2,386.20 | 2,733.60 | 347.40 | 39.28 | 136.46 ₪ |

סה"כ לדייר:

| פסגה | גבע | שפל | סה"כ | שיא ביקוש |
|------------|--------|------------|------------|-----------|
| 1,533.80 | 5.50 | 3,603.30 | 5,142.60 | 1,565.49 |
| ₪ 1,455.95 | ₪ 2.97 | ₪ 1,398.48 | ₪ 2,857.40 | |

סה"כ צריכה
סה"כ לתשלום

| | | |
|------------|--------------------|---------------------|
| 0.00 ₪ | תשלום קבוע | |
| 2,857.40 ₪ | סה"כ לתשלום | לא כולל מע"מ |





24/01/23 תאריך הפקה:
 19/01/23 תאריך קריאה נוכחית:
 22/12/22 תאריך קריאה קודמת:

שם דייר: עאדל עלי
שם אתר: חלונות פל ים

לקוח/ה נכבד/ה, אנו מתכבדים להגיש את חישוב צריכת החשמל לתקופה 19/01/23 - 22/12/22:

עאדל עלי - 22 - 00011712 (3x40)

| סוג תעריף | סוג צריכה | קריאה קודמת | קריאה נוכחית | סה"כ צריכה בקוט"ש | מחיר לקוט"ש בא"ג | סה"כ לתשלום |
|--------------------------|-----------|-------------|--------------|-------------------|------------------|-------------|
| פרטי חשבון עבור תאריכים: | | | | | | |
| | | 22/12/22 | 31/12/22 | | | |
| 777 | פסגה | 5,977.25 | 5,977.25 | 0.00 | 103.20 | 0.00 ₪ |
| 778 | גבע | 2,239.68 | 2,239.68 | 0.00 | 62.21 | 0.00 ₪ |
| 779 | שפל | 3,156.25 | 3,156.25 | 0.00 | 37.88 | 0.00 ₪ |
| פרטי חשבון עבור תאריכים: | | | | | | |
| | | 01/01/23 | 19/01/23 | | | |
| 777 | פסגה | 5,977.25 | 5,977.25 | 0.00 | 91.26 | 0.00 ₪ |
| 778 | גבע | 2,239.68 | 2,239.68 | 0.00 | 48.99 | 0.00 ₪ |
| 779 | שפל | 3,156.25 | 3,156.25 | 0.003 | 39.28 | 0.00 ₪ |

עאדל עלי - 23 - 00011712 (0x0)

| סוג תעריף | סוג צריכה | קריאה קודמת | קריאה נוכחית | סה"כ צריכה בקוט"ש | מחיר לקוט"ש בא"ג | סה"כ לתשלום |
|--------------------------|-----------|-------------|--------------|-------------------|------------------|-------------|
| פרטי חשבון עבור תאריכים: | | | | | | |
| | | 22/12/22 | 31/12/22 | | | |
| 777 | פסגה | 15,739.48 | 15,739.48 | 0.00 | 103.20 | 0.00 ₪ |
| 778 | גבע | 11,333.58 | 11,333.58 | 0.00 | 62.21 | 0.00 ₪ |
| 779 | שפל | 18,381.17 | 18,381.17 | 0.00 | 37.88 | 0.00 ₪ |
| פרטי חשבון עבור תאריכים: | | | | | | |
| | | 01/01/23 | 19/01/23 | | | |
| 777 | פסגה | 15,739.48 | 15,739.48 | 0.00 | 91.26 | 0.00 ₪ |
| 778 | גבע | 11,333.58 | 11,333.58 | 0.00 | 48.99 | 0.00 ₪ |
| 779 | שפל | 18,381.17 | 18,381.19 | 0.02 | 39.28 | 0.01 ₪ |

עאדל עלי - 24 - 00011712 (0x0)

| סוג תעריף | סוג צריכה | קריאה קודמת | קריאה נוכחית | סה"כ צריכה בקוט"ש | מחיר לקוט"ש בא"ג | סה"כ לתשלום |
|--------------------------|-----------|-------------|--------------|-------------------|------------------|-------------|
| פרטי חשבון עבור תאריכים: | | | | | | |
| | | 22/12/22 | 31/12/22 | | | |
| 777 | פסגה | 47,490.10 | 47,490.10 | 0.00 | 103.20 | 0.00 ₪ |
| 778 | גבע | 15,542.93 | 15,542.93 | 0.00 | 62.21 | 0.00 ₪ |
| 779 | שפל | 11,423.51 | 11,423.51 | 0.00 | 37.88 | 0.00 ₪ |
| פרטי חשבון עבור תאריכים: | | | | | | |
| | | 01/01/23 | 19/01/23 | | | |





עאדל עלי - 24 - 00011712(0x0)

| סה"כ לתשלום | מחיר לקוט"ש בא"ג | סה"כ צריכה בקוט"ש | קריאה נוכחית | קריאה קודמת | סוג צריכה | סוג תעריף |
|-------------|------------------|-------------------|--------------|-------------|-----------|-----------|
| ₪ 0.00 | 91.26 | 0.00 | 47,490.10 | 47,490.10 | פסגה | 777 |
| ₪ 0.00 | 48.99 | 0.00 | 15,542.93 | 15,542.93 | גבע | 778 |
| ₪ 0.07 | 39.28 | 0.17 | 11,423.68 | 11,423.51 | שפל | 779 |

סה"כ לדייר:

| שיא ביקוש | סה"כ | שפל | גבע | פסגה | |
|-----------|--------|--------|--------|--------|-------------|
| 0.67 | 0.19 | 0.19 | 0.00 | 0.00 | סה"כ צריכה |
| | ₪ 0.07 | ₪ 0.07 | ₪ 0.00 | ₪ 0.00 | סה"כ לתשלום |

| | | |
|---------|---|---------------------|
| ₪ 38.53 | תשלום קבוע | |
| ₪ 7.28 | תשלום עבור גודל חיבור ב KVA (3x40) | |
| ₪ 45.88 | סה"כ לתשלום | לא כולל מע"מ |





24/01/23 תאריך הפקה:
 19/01/23 תאריך קריאה נוכחי:
 22/12/22 תאריך קריאה קודמת:

שם דייר: עו"ד אמיר בן חורין בניין אשל 1 ק-1
 שם אתר: חלונות פל ים

לקוח/ה נכבד/ה, אנו מתכבדים להגיש את חישוב צריכת החשמל לתקופה 19/01/23 - 22/12/22:

עו"ד אמיר בן חורין בניין אשל 1 ק-1 - 2 - 21055308(3x40)

| סה"כ לתשלום | מחיר לקוט"ש בא"ג | סה"כ צריכה בקוט"ש | קריאה נוכחית | קריאה קודמת | סוג צריכה | סוג תעריף |
|-------------|------------------|-------------------|--------------|-------------|--------------------------|-----------|
| | | | 31/12/22 | 22/12/22 | פרטי חשבון עבור תאריכים: | |
| 22.17 ₪ | 103.20 | 21.48 | 1,242.56 | 1,221.08 | פסגה | 777 |
| 6.32 ₪ | 62.21 | 10.16 | 436.56 | 426.40 | גבע | 778 |
| 43.62 ₪ | 37.88 | 115.16 | 1,108.80 | 993.64 | שפל | 779 |
| | | | 19/01/23 | 01/01/23 | פרטי חשבון עבור תאריכים: | |
| 72.68 ₪ | 91.26 | 79.64 | 1,322.20 | 1,242.56 | פסגה | 777 |
| 7.72 ₪ | 48.99 | 15.76 | 452.32 | 436.56 | גבע | 778 |
| 122.48 ₪ | 39.28 | 311.80 | 1,420.60 | 1,108.80 | שפל | 779 |

סה"כ לדייר:

| שיא ביקוש | סה"כ | שפל | גבע | פסגה | סה"כ צריכה |
|-----------|----------|----------|---------|---------|-------------|
| 8.67 | 554.00 | 426.96 | 25.92 | 101.12 | סה"כ לתשלום |
| | 274.99 ₪ | 166.10 ₪ | 14.04 ₪ | 94.85 ₪ | |

| | | |
|----------|--|---------------------|
| 38.53 ₪ | תשלום קבוע | |
| 7.28 ₪ | תשלום עבור גודל חיבור בKVA (3x40) | |
| 320.79 ₪ | סה"כ לתשלום | לא כולל מע"מ |

התפלגות חיוב בש"ח לפי תעו"ז

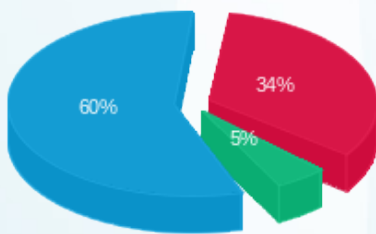

פסגה (94.85 ₪)
 גבע (14.04 ₪)
 שפל (166.10 ₪)

הסטוריית צריכה בקוט"ש

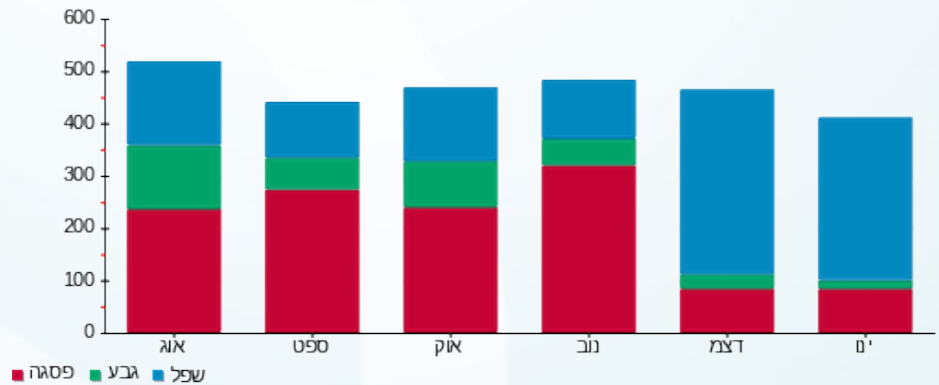



24/01/23 תאריך הפקה:
 19/01/23 תאריך קריאה נוכחית:
 22/12/22 תאריך קריאה קודמת:

שם דייר: עו"ד אביבה ויעל רוטר
 שם אתר: חלונות פל ים

לקוח/ה נכבד/ה, אנו מתכבדים להגיש את חישוב צריכת החשמל לתקופה 19/01/23 - 22/12/22:

עו"ד אביבה ויעל רוטר - 1 - 00012836(3x25)

| סוג תעריף | סוג צריכה | קריאה קודמת | קריאה נוכחית | סה"כ צריכה בקוט"ש | מחיר לקוט"ש בא"ג | סה"כ לתשלום |
|--------------------------|-----------|-------------|--------------|-------------------|------------------|-------------|
| פרטי חשבון עבור תאריכים: | | | | | | |
| | | 22/12/22 | 31/12/22 | | | |
| 777 | פסגה | 30,795.78 | 30,795.78 | 0.00 | 103.20 | 0.00 ₪ |
| 778 | גבע | 18,235.30 | 18,235.30 | 0.00 | 62.21 | 0.00 ₪ |
| 779 | שפל | 6,197.05 | 6,197.05 | 0.00 | 37.88 | 0.00 ₪ |
| פרטי חשבון עבור תאריכים: | | | | | | |
| | | 01/01/23 | 19/01/23 | | | |
| 777 | פסגה | 30,795.78 | 30,795.78 | 0.00 | 91.26 | 0.00 ₪ |
| 778 | גבע | 18,235.30 | 18,235.30 | 0.00 | 48.99 | 0.00 ₪ |
| 779 | שפל | 6,197.05 | 6,197.05 | 0.00 | 39.28 | 0.00 ₪ |

עו"ד אביבה ויעל רוטר - 2 - 00012836(0x0)

| סוג תעריף | סוג צריכה | קריאה קודמת | קריאה נוכחית | סה"כ צריכה בקוט"ש | מחיר לקוט"ש בא"ג | סה"כ לתשלום |
|--------------------------|-----------|-------------|--------------|-------------------|------------------|-------------|
| פרטי חשבון עבור תאריכים: | | | | | | |
| | | 22/12/22 | 31/12/22 | | | |
| 777 | פסגה | 17,661.37 | 17,661.37 | 0.00 | 103.20 | 0.00 ₪ |
| 778 | גבע | 18,059.00 | 18,059.00 | 0.00 | 62.21 | 0.00 ₪ |
| 779 | שפל | 25,306.54 | 25,306.54 | 0.00 | 37.88 | 0.00 ₪ |
| פרטי חשבון עבור תאריכים: | | | | | | |
| | | 01/01/23 | 19/01/23 | | | |
| 777 | פסגה | 17,661.37 | 17,661.37 | 0.00 | 91.26 | 0.00 ₪ |
| 778 | גבע | 18,059.00 | 18,059.00 | 0.00 | 48.99 | 0.00 ₪ |
| 779 | שפל | 25,306.54 | 25,306.54 | 0.00 | 39.28 | 0.00 ₪ |

עו"ד אביבה ויעל רוטר - 3 - 00012836(0x0)

| סוג תעריף | סוג צריכה | קריאה קודמת | קריאה נוכחית | סה"כ צריכה בקוט"ש | מחיר לקוט"ש בא"ג | סה"כ לתשלום |
|--------------------------|-----------|-------------|--------------|-------------------|------------------|-------------|
| פרטי חשבון עבור תאריכים: | | | | | | |
| | | 22/12/22 | 31/12/22 | | | |
| 777 | פסגה | 701.48 | 701.48 | 0.00 | 103.20 | 0.00 ₪ |
| 778 | גבע | 1,044.40 | 1,044.40 | 0.00 | 62.21 | 0.00 ₪ |
| 779 | שפל | 161.79 | 161.79 | 0.00 | 37.88 | 0.00 ₪ |
| פרטי חשבון עבור תאריכים: | | | | | | |
| | | 01/01/23 | 19/01/23 | | | |





עו"ד אביבה ויעל רוטר - 3 - 00012836(0x0)

| סה"כ לתשלום | מחיר לקוט"ש בא"ג | סה"כ צריכה בקוט"ש | קריאה נוכחית | קריאה קודמת | סוג צריכה | סוג תעריף |
|-------------|------------------|-------------------|--------------|-------------|-----------|-----------|
| ₪ 0.00 | 91.26 | 0.00 | 701.48 | 701.48 | פסגה | 777 |
| ₪ 0.00 | 48.99 | 0.00 | 1,044.40 | 1,044.40 | גבע | 778 |
| ₪ 0.00 | 39.28 | 0.00 | 161.79 | 161.79 | שפל | 779 |

סה"כ לדירה:

| שיא ביקוש | סה"כ | שפל | גבע | פסגה | |
|-----------|--------|--------|--------|--------|-------------|
| | 0.00 | 0.00 | 0.00 | 0.00 | סה"כ צריכה |
| | ₪ 0.00 | ₪ 0.00 | ₪ 0.00 | ₪ 0.00 | סה"כ לתשלום |

| | | |
|---------|---|---------------------|
| ₪ 38.53 | תשלום קבוע | |
| ₪ 4.55 | תשלום עבור גודל חיבור ב KVA (3x25) | |
| ₪ 43.08 | סה"כ לתשלום | לא כולל מע"מ |



24/01/23 תאריך הפקה:
 19/01/23 תאריך קריאה נוכחי:
 22/12/22 תאריך קריאה קודמת:

שם דייר: עו"ד אבניאל אשל 1 קומה 4
 שם אתר: חלונות פל ים

לקוח/ה נכבד/ה, אנו מתכבדים להגיש את חישוב צריכת החשמל לתקופה 19/01/23 - 22/12/22:

עו"ד אבניאל אשל 1 קומה 4 - 2 - 19093128(3x80)

| סה"כ לתשלום | מחיר לקוט"ש בא"ג | סה"כ צריכה בקוט"ש | קריאה נוכחית | קריאה קודמת | סוג צריכה | סוג תעריף |
|-------------|------------------|-------------------|--------------|-------------|--------------------------|-----------|
| | | | 31/12/22 | 22/12/22 | פרטי חשבון עבור תאריכים: | |
| 22.08 ₪ | 103.20 | 21.40 | 573.50 | 552.10 | פסגה | 777 |
| 1.87 ₪ | 62.21 | 3.00 | 135.50 | 132.50 | גבע | 778 |
| 38.37 ₪ | 37.88 | 101.30 | 340.60 | 239.30 | שפל | 779 |
| | | | 19/01/23 | 01/01/23 | פרטי חשבון עבור תאריכים: | |
| 66.80 ₪ | 91.26 | 73.20 | 646.70 | 573.50 | פסגה | 777 |
| 3.38 ₪ | 48.99 | 6.90 | 142.40 | 135.50 | גבע | 778 |
| 176.25 ₪ | 39.28 | 448.70 | 789.30 | 340.60 | שפל | 779 |

סה"כ לדייר:

| שיא ביקוש | סה"כ | שפל | גבע | פסגה | סה"כ צריכה |
|-----------|----------|----------|--------|---------|-------------|
| 20.48 | 654.50 | 550.00 | 9.90 | 94.60 | סה"כ לתשלום |
| | 308.76 ₪ | 214.62 ₪ | 5.25 ₪ | 88.89 ₪ | |

| | | |
|----------|--|---------------------|
| 38.53 ₪ | תשלום קבוע | לא כולל מע"מ |
| 14.55 ₪ | תשלום עבור גודל חיבור בKVA (3x80) | |
| 361.84 ₪ | סה"כ לתשלום | |

התפלגות חיוב בש"ח לפי תעו"ז

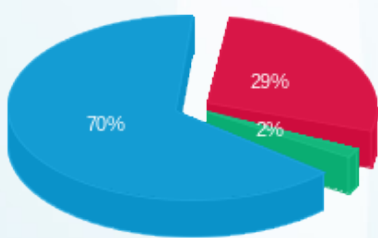

פסגה (88.89 ₪)
 גבע (5.25 ₪)
 שפל (214.62 ₪)

הסטוריית צריכה בקוט"ש

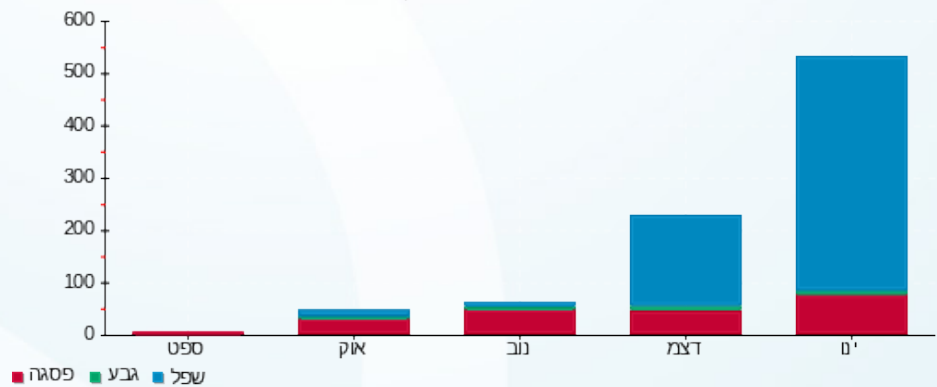



24/01/23 תאריך הפקה:
 19/01/23 תאריך קריאה נוכחית:
 22/12/22 תאריך קריאה קודמת:

שם דייר: עו"ד אמיר
שם אתר: חלונות פל ים

לקוח/ה נכבד/ה, אנו מתכבדים להגיש את חישוב צריכת החשמל לתקופה 19/01/23 - 22/12/22:

עו"ד אמיר - 7 - 00011713(3x25)

| סוג תעריף | סוג צריכה | קריאה קודמת | קריאה נוכחית | סה"כ צריכה בקוט"ש | מחיר לקוט"ש בא"ג | סה"כ לתשלום |
|--------------------------|-----------|-------------|--------------|-------------------|------------------|-------------|
| פרטי חשבון עבור תאריכים: | | | | | | |
| | | 22/12/22 | 31/12/22 | | | |
| 777 | פסגה | 56,090.88 | 56,107.75 | 16.87 | 103.20 | 17.41 ₪ |
| 778 | גבע | 34,327.88 | 34,337.46 | 9.59 | 62.21 | 5.96 ₪ |
| 779 | שפל | 43,997.60 | 44,074.83 | 77.23 | 37.88 | 29.26 ₪ |
| פרטי חשבון עבור תאריכים: | | | | | | |
| | | 01/01/23 | 19/01/23 | | | |
| 777 | פסגה | 56,107.75 | 56,156.54 | 48.79 | 91.26 | 44.52 ₪ |
| 778 | גבע | 34,337.46 | 34,354.46 | 17.00 | 48.99 | 8.33 ₪ |
| 779 | שפל | 44,074.83 | 44,229.22 | 154.38 | 39.28 | 60.64 ₪ |

עו"ד אמיר - 8 - 00011713(0x0)

| סוג תעריף | סוג צריכה | קריאה קודמת | קריאה נוכחית | סה"כ צריכה בקוט"ש | מחיר לקוט"ש בא"ג | סה"כ לתשלום |
|--------------------------|-----------|-------------|--------------|-------------------|------------------|-------------|
| פרטי חשבון עבור תאריכים: | | | | | | |
| | | 22/12/22 | 31/12/22 | | | |
| 777 | פסגה | 31,814.91 | 31,820.86 | 5.95 | 103.20 | 6.14 ₪ |
| 778 | גבע | 20,797.37 | 20,799.83 | 2.47 | 62.21 | 1.53 ₪ |
| 779 | שפל | 22,782.55 | 22,807.31 | 24.76 | 37.88 | 9.38 ₪ |
| פרטי חשבון עבור תאריכים: | | | | | | |
| | | 01/01/23 | 19/01/23 | | | |
| 777 | פסגה | 31,820.86 | 31,853.56 | 32.70 | 91.26 | 29.84 ₪ |
| 778 | גבע | 20,799.83 | 20,804.90 | 5.07 | 48.99 | 2.48 ₪ |
| 779 | שפל | 22,807.31 | 22,873.44 | 66.13 | 39.28 | 25.98 ₪ |

עו"ד אמיר - 9 - 00011713(0x0)

| סוג תעריף | סוג צריכה | קריאה קודמת | קריאה נוכחית | סה"כ צריכה בקוט"ש | מחיר לקוט"ש בא"ג | סה"כ לתשלום |
|--------------------------|-----------|-------------|--------------|-------------------|------------------|-------------|
| פרטי חשבון עבור תאריכים: | | | | | | |
| | | 22/12/22 | 31/12/22 | | | |
| 777 | פסגה | 36,623.61 | 36,629.02 | 5.41 | 103.20 | 5.58 ₪ |
| 778 | גבע | 18,252.28 | 18,254.14 | 1.86 | 62.21 | 1.16 ₪ |
| 779 | שפל | 7,589.96 | 7,621.35 | 31.40 | 37.88 | 11.89 ₪ |
| פרטי חשבון עבור תאריכים: | | | | | | |
| | | 01/01/23 | 19/01/23 | | | |





עו"ד אמיר - 9 - 00011713 (0x0)

| סה"כ לתשלום | מחיר לקוט"ש בא"ג | סה"כ צריכה בקוט"ש | קריאה נוכחית | קריאה קודמת | סוג צריכה | סוג תעריף |
|-------------|------------------|-------------------|--------------|-------------|-----------|-----------|
| ₪ 22.42 | 91.26 | 24.57 | 36,653.59 | 36,629.02 | פסגה | 777 |
| ₪ 2.77 | 48.99 | 5.65 | 18,259.78 | 18,254.14 | גבע | 778 |
| ₪ 32.84 | 39.28 | 83.60 | 7,704.95 | 7,621.35 | שפל | 779 |

סה"כ לדירה:

| שיא ביקוש | סה"כ | שפל | גבע | פסגה | |
|-----------|----------|----------|---------|----------|-------------|
| 2.58 | 613.40 | 437.50 | 41.62 | 134.28 | סה"כ צריכה |
| | ₪ 318.13 | ₪ 169.98 | ₪ 22.23 | ₪ 125.91 | סה"כ לתשלום |

| | | |
|----------|---|---------------------|
| ₪ 38.53 | תשלום קבוע | |
| ₪ 4.55 | תשלום עבור גודל חיבור ב-KVA (3x25) | |
| ₪ 361.20 | סה"כ לתשלום | לא כולל מע"מ |





24/01/23 תאריך הפקה:
 19/01/23 תאריך קריאה נוכחית:
 22/12/22 תאריך קריאה קודמת:

שם דייר: עו"ד ברגר / אלוטי
שם אתר: חלונות פל ים

לקוח/ה נכבד/ה, אנו מתכבדים להגיש את חישוב צריכת החשמל לתקופה 19/01/23 - 22/12/22:

עו"ד ברגר / אלוטי - 4 - 00021007(3x30)

| סוג תעריף | סוג צריכה | קריאה קודמת | קריאה נוכחית | סה"כ צריכה בקוט"ש | מחיר לקוט"ש בא"ג | סה"כ לתשלום |
|--------------------------|-----------|-------------|--------------|-------------------|------------------|-------------|
| פרטי חשבון עבור תאריכים: | | | | | | |
| 777 | פסגה | 22/12/22 | 31/12/22 | 13.73 | 103.20 | 14.17 ₪ |
| 778 | גבע | 15,195.44 | 15,201.33 | 5.88 | 62.21 | 3.66 ₪ |
| 779 | שפל | 29,221.78 | 29,289.96 | 68.19 | 37.88 | 25.83 ₪ |
| פרטי חשבון עבור תאריכים: | | | | | | |
| 777 | פסגה | 01/01/23 | 19/01/23 | 45.18 | 91.26 | 41.23 ₪ |
| 778 | גבע | 15,201.33 | 15,214.77 | 13.44 | 48.99 | 6.58 ₪ |
| 779 | שפל | 29,289.96 | 29,519.39 | 229.43 | 39.28 | 90.12 ₪ |

עו"ד ברגר / אלוטי - 5 - 00021007(0x0)

| סוג תעריף | סוג צריכה | קריאה קודמת | קריאה נוכחית | סה"כ צריכה בקוט"ש | מחיר לקוט"ש בא"ג | סה"כ לתשלום |
|--------------------------|-----------|-------------|--------------|-------------------|------------------|-------------|
| פרטי חשבון עבור תאריכים: | | | | | | |
| 777 | פסגה | 22/12/22 | 31/12/22 | 16.17 | 103.20 | 16.68 ₪ |
| 778 | גבע | 9,548.61 | 9,553.18 | 4.58 | 62.21 | 2.85 ₪ |
| 779 | שפל | 21,109.04 | 21,169.85 | 60.82 | 37.88 | 23.04 ₪ |
| פרטי חשבון עבור תאריכים: | | | | | | |
| 777 | פסגה | 01/01/23 | 19/01/23 | 56.80 | 91.26 | 51.84 ₪ |
| 778 | גבע | 9,553.18 | 9,567.55 | 14.37 | 48.99 | 7.04 ₪ |
| 779 | שפל | 21,169.85 | 21,322.32 | 152.47 | 39.28 | 59.89 ₪ |

עו"ד ברגר / אלוטי - 6 - 00021007(0x0)

| סוג תעריף | סוג צריכה | קריאה קודמת | קריאה נוכחית | סה"כ צריכה בקוט"ש | מחיר לקוט"ש בא"ג | סה"כ לתשלום |
|--------------------------|-----------|-------------|--------------|-------------------|------------------|-------------|
| פרטי חשבון עבור תאריכים: | | | | | | |
| 777 | פסגה | 22/12/22 | 31/12/22 | 10.74 | 103.20 | 11.09 ₪ |
| 778 | גבע | 14,115.06 | 14,122.81 | 7.75 | 62.21 | 4.82 ₪ |
| 779 | שפל | 26,884.40 | 26,958.62 | 74.22 | 37.88 | 28.11 ₪ |
| פרטי חשבון עבור תאריכים: | | | | | | |
| | | 01/01/23 | 19/01/23 | | | |





עו"ד ברנר / אלוטי - 6 - 00021007(0x0)

| סה"כ לתשלום | מחיר לקוט"ש בא"ג | סה"כ צריכה בקוט"ש | קריאה נוכחית | קריאה קודמת | סוג צריכה | סוג תעריף |
|-------------|------------------|-------------------|--------------|-------------|-----------|-----------|
| 25.78 ₪ | 91.26 | 28.24 | 69,395.46 | 69,367.22 | פסגה | 777 |
| 17.96 ₪ | 48.99 | 36.67 | 14,159.48 | 14,122.81 | גבע | 778 |
| 83.88 ₪ | 39.28 | 213.55 | 27,172.16 | 26,958.62 | שפל | 779 |

סה"כ לדירה:

| שיא ביקוש | סה"כ | שפל | גבע | פסגה | |
|-----------|----------|----------|---------|----------|-------------|
| 6.25 | 1,052.21 | 798.66 | 82.69 | 170.87 | סה"כ צריכה |
| | 514.57 ₪ | 310.87 ₪ | 42.92 ₪ | 160.78 ₪ | סה"כ לתשלום |

| | | |
|----------|---|---------------------|
| 38.53 ₪ | תשלום קבוע | |
| 5.46 ₪ | תשלום עבור גודל חיבור ב KVA (3x30) | |
| 558.56 ₪ | סה"כ לתשלום | לא כולל מע"מ |





24/01/23 תאריך הפקה:
 19/01/23 תאריך קריאה נוכחית:
 22/12/22 תאריך קריאה קודמת:

שם דייר: עו"ד הרשקוביץ
 שם אתר: חלונות פל ים

לקוח/ה נכבד/ה, אנו מתכבדים להגיש את חישוב צריכת החשמל לתקופה 19/01/23 - 22/12/22:

עו"ד הרשקוביץ - 1 - 00011839(3x40)

| סוג תעריף | סוג צריכה | קריאה קודמת | קריאה נוכחית | סה"כ צריכה בקוט"ש | מחיר לקוט"ש בא"ג | סה"כ לתשלום |
|--------------------------|-----------|-------------|--------------|-------------------|------------------|-------------|
| פרטי חשבון עבור תאריכים: | | | | | | |
| 777 | פסגה | 22/12/22 | 31/12/22 | 13.48 | 103.20 | 13.91 ₪ |
| 778 | גבע | 79,811.95 | 79,817.09 | 5.14 | 62.21 | 3.20 ₪ |
| 779 | שפל | 75,616.67 | 75,706.11 | 89.45 | 37.88 | 33.88 ₪ |
| פרטי חשבון עבור תאריכים: | | | | | | |
| 777 | פסגה | 01/01/23 | 19/01/23 | 36.84 | 91.26 | 33.62 ₪ |
| 778 | גבע | 79,817.09 | 79,826.68 | 9.59 | 48.99 | 4.70 ₪ |
| 779 | שפל | 75,706.11 | 75,897.04 | 190.92 | 39.28 | 74.99 ₪ |

עו"ד הרשקוביץ - 2 - 00011839(0x0)

| סוג תעריף | סוג צריכה | קריאה קודמת | קריאה נוכחית | סה"כ צריכה בקוט"ש | מחיר לקוט"ש בא"ג | סה"כ לתשלום |
|--------------------------|-----------|-------------|--------------|-------------------|------------------|-------------|
| פרטי חשבון עבור תאריכים: | | | | | | |
| 777 | פסגה | 22/12/22 | 31/12/22 | 9.10 | 103.20 | 9.40 ₪ |
| 778 | גבע | 35,402.67 | 35,404.81 | 2.14 | 62.21 | 1.33 ₪ |
| 779 | שפל | 26,169.92 | 26,217.20 | 47.28 | 37.88 | 17.91 ₪ |
| פרטי חשבון עבור תאריכים: | | | | | | |
| 777 | פסגה | 01/01/23 | 19/01/23 | 23.13 | 91.26 | 21.11 ₪ |
| 778 | גבע | 35,404.81 | 35,407.67 | 2.86 | 48.99 | 1.40 ₪ |
| 779 | שפל | 26,217.20 | 26,325.85 | 108.65 | 39.28 | 42.68 ₪ |

עו"ד הרשקוביץ - 3 - 00011839(0x0)

| סוג תעריף | סוג צריכה | קריאה קודמת | קריאה נוכחית | סה"כ צריכה בקוט"ש | מחיר לקוט"ש בא"ג | סה"כ לתשלום |
|--------------------------|-----------|-------------|--------------|-------------------|------------------|-------------|
| פרטי חשבון עבור תאריכים: | | | | | | |
| 777 | פסגה | 22/12/22 | 31/12/22 | 9.46 | 103.20 | 9.76 ₪ |
| 778 | גבע | 36,504.91 | 36,506.71 | 1.80 | 62.21 | 1.12 ₪ |
| 779 | שפל | 23,422.85 | 23,456.72 | 33.87 | 37.88 | 12.83 ₪ |
| פרטי חשבון עבור תאריכים: | | | | | | |
| | | 01/01/23 | 19/01/23 | | | |





עו"ד הרשקוביץ - 3 - 00011839(0x0)

| סה"כ לתשלום | מחיר לקוט"ש בא"ג | סה"כ צריכה בקוט"ש | קריאה נוכחית | קריאה קודמת | סוג צריכה | סוג תעריף |
|-------------|------------------|-------------------|--------------|-------------|-----------|-----------|
| 16.37 ₪ | 91.26 | 17.93 | 57,328.21 | 57,310.28 | פסגה | 777 |
| 1.15 ₪ | 48.99 | 2.34 | 36,509.05 | 36,506.71 | גבע | 778 |
| 30.47 ₪ | 39.28 | 77.56 | 23,534.28 | 23,456.72 | שפל | 779 |

סה"כ לדייר:

| שיא ביקוש | סה"כ | שפל | גבע | פסגה | |
|-----------|----------|----------|---------|----------|-------------|
| 10.05 | 681.55 | 547.73 | 23.86 | 109.95 | סה"כ צריכה |
| | 329.82 ₪ | 212.76 ₪ | 12.89 ₪ | 104.17 ₪ | סה"כ לתשלום |

| | | |
|----------|---|---------------------|
| 38.53 ₪ | תשלום קבוע | |
| 7.28 ₪ | תשלום עבור גודל חיבור ב-KVA (3x40) | |
| 375.63 ₪ | סה"כ לתשלום | לא כולל מע"מ |





24/01/23 תאריך הפקה:
 19/01/23 תאריך קריאה נוכחית:
 22/12/22 תאריך קריאה קודמת:

שם דייר: עו"ד חיים קינן ק. 2
שם אתר: חלונות פל ים

לקוח/ה נכבד/ה, אנו מתכבדים להגיש את חישוב צריכת החשמל לתקופה 19/01/23 - 22/12/22:

עו"ד חיים קינן ק. 2 - 1 - 00011712(3x40)

| סוג תעריף | סוג צריכה | קריאה קודמת | קריאה נוכחית | סה"כ צריכה בקוט"ש | מחיר לקוט"ש בא"ג | סה"כ לתשלום |
|--------------------------|-----------|-------------|--------------|-------------------|------------------|-------------|
| פרטי חשבון עבור תאריכים: | | | | | | |
| 777 | פסגה | 22/12/22 | 31/12/22 | 21.74 | 103.20 | 22.43 ₪ |
| 778 | גבע | 49,229.96 | 49,238.43 | 8.47 | 62.21 | 5.27 ₪ |
| 779 | שפל | 53,933.75 | 54,029.37 | 95.63 | 37.88 | 36.22 ₪ |
| פרטי חשבון עבור תאריכים: | | | | | | |
| 777 | פסגה | 01/01/23 | 19/01/23 | 54.18 | 91.26 | 49.45 ₪ |
| 778 | גבע | 49,238.43 | 49,253.39 | 14.96 | 48.99 | 7.33 ₪ |
| 779 | שפל | 54,029.37 | 54,225.03 | 195.66 | 39.28 | 76.85 ₪ |

עו"ד חיים קינן ק. 2 - 2 - 00011712(0x0)

| סוג תעריף | סוג צריכה | קריאה קודמת | קריאה נוכחית | סה"כ צריכה בקוט"ש | מחיר לקוט"ש בא"ג | סה"כ לתשלום |
|--------------------------|-----------|-------------|--------------|-------------------|------------------|-------------|
| פרטי חשבון עבור תאריכים: | | | | | | |
| 777 | פסגה | 22/12/22 | 31/12/22 | 5.02 | 103.20 | 5.19 ₪ |
| 778 | גבע | 15,496.87 | 15,496.94 | 0.08 | 62.21 | 0.05 ₪ |
| 779 | שפל | 12,264.26 | 12,290.67 | 26.42 | 37.88 | 10.01 ₪ |
| פרטי חשבון עבור תאריכים: | | | | | | |
| 777 | פסגה | 01/01/23 | 19/01/23 | 16.07 | 91.26 | 14.67 ₪ |
| 778 | גבע | 15,496.94 | 15,497.00 | 0.06 | 48.99 | 0.03 ₪ |
| 779 | שפל | 12,290.67 | 12,342.55 | 51.88 | 39.28 | 20.38 ₪ |

עו"ד חיים קינן ק. 2 - 3 - 00011712(0x0)

| סוג תעריף | סוג צריכה | קריאה קודמת | קריאה נוכחית | סה"כ צריכה בקוט"ש | מחיר לקוט"ש בא"ג | סה"כ לתשלום |
|--------------------------|-----------|-------------|--------------|-------------------|------------------|-------------|
| פרטי חשבון עבור תאריכים: | | | | | | |
| 777 | פסגה | 22/12/22 | 31/12/22 | 14.28 | 103.20 | 14.73 ₪ |
| 778 | גבע | 17,773.69 | 17,776.58 | 2.88 | 62.21 | 1.79 ₪ |
| 779 | שפל | 19,112.99 | 19,173.83 | 60.85 | 37.88 | 23.05 ₪ |
| פרטי חשבון עבור תאריכים: | | | | | | |
| | | 01/01/23 | 19/01/23 | | | |





עו"ד חיים קינן ק. 2 - 3 - 00011712(0x0)

| סה"כ לתשלום | מחיר לקוט"ש בא"ג | סה"כ צריכה בקוט"ש | קריאה נוכחית | קריאה קודמת | סוג צריכה | סוג תעריף |
|-------------|------------------|-------------------|--------------|-------------|-----------|-----------|
| ₪ 30.07 | 91.26 | 32.95 | 46,526.40 | 46,493.44 | פסגה | 777 |
| ₪ 2.17 | 48.99 | 4.43 | 17,781.01 | 17,776.58 | גבע | 778 |
| ₪ 45.45 | 39.28 | 115.72 | 19,289.55 | 19,173.83 | שפל | 779 |

סה"כ לדירה:

| שיא ביקוש | סה"כ | שפל | גבע | פסגה | |
|-----------|----------|----------|---------|----------|-------------|
| 3.05 | 721.27 | 546.14 | 30.88 | 144.25 | סה"כ צריכה |
| | ₪ 365.14 | ₪ 211.96 | ₪ 16.64 | ₪ 136.54 | סה"כ לתשלום |

| | | |
|----------|---|---------------------|
| ₪ 38.53 | תשלום קבוע | |
| ₪ 7.28 | תשלום עבור גודל חיבור ב-KVA (3x40) | |
| ₪ 410.95 | סה"כ לתשלום | לא כולל מע"מ |



24/01/23 תאריך הפקה:
 19/01/23 תאריך קריאה נוכחית:
 22/12/22 תאריך קריאה קודמת:

שם דייר: עו"ד טל אטקין אשל 1 קומה 04
 שם אתר: חלונות פל ים

לקוח/ה נכבד/ה, אנו מתכבדים להגיש את חישוב צריכת החשמל לתקופה 19/01/23 - 22/12/22:

עו"ד טל אטקין אשל 1 קומה 04 - 3 - 19093128(3x80)

| סוג תעריף | סוג צריכה | קריאה קודמת | קריאה נוכחית | סה"כ צריכה בקוט"ש | מחיר לקוט"ש בא"ג | סה"כ לתשלום |
|--------------------------|-----------|-------------|--------------|-------------------|------------------|-------------|
| פרטי חשבון עבור תאריכים: | | | | | | |
| 777 | פסגה | 22/12/22 | 31/12/22 | 32.90 | 103.20 | 33.95 ₪ |
| 778 | גבע | 835.40 | 842.10 | 6.70 | 62.21 | 4.17 ₪ |
| 779 | שפל | 3,020.20 | 3,183.50 | 163.30 | 37.88 | 61.86 ₪ |
| פרטי חשבון עבור תאריכים: | | | | | | |
| 777 | פסגה | 01/01/23 | 19/01/23 | 69.50 | 91.26 | 63.43 ₪ |
| 778 | גבע | 842.10 | 854.60 | 12.50 | 48.99 | 6.12 ₪ |
| 779 | שפל | 3,183.50 | 3,577.50 | 394.00 | 39.28 | 154.76 ₪ |

סה"כ לדייר:

| פסגה | גבע | שפל | סה"כ | שיא ביקוש |
|---------|---------|----------|----------|-----------|
| 102.40 | 19.20 | 557.30 | 678.90 | 141.39 |
| ₪ 97.38 | ₪ 10.29 | ₪ 216.62 | ₪ 324.29 | |

סה"כ צריכה
 סה"כ לתשלום

| | | |
|----------|-----------------------------------|--------------|
| 38.53 ₪ | תשלום קבוע | |
| 14.55 ₪ | תשלום עבור גודל חיבור בKVA (3x80) | |
| 377.37 ₪ | סה"כ לתשלום | לא כולל מע"מ |



24/01/23 תאריך הפקה:
 19/01/23 תאריך קריאה נוכחית:
 22/12/22 תאריך קריאה קודמת:

שם דייר: עו"ד יאיר ארן
 שם אתר: חלונות פל ים

לקוח/ה נכבד/ה, אנו מתכבדים להגיש את חישוב צריכת החשמל לתקופה 19/01/23 - 22/12/22:

יאיר ארן קומה 3 - 4 - 00011840(1x40)

| סוג תעריף | סוג צריכה | קריאה קודמת | קריאה נוכחית | סה"כ צריכה בקוט"ש | מחיר לקוט"ש בא"ג | סה"כ לתשלום |
|--------------------------|-----------|-------------|--------------|-------------------|------------------|-------------|
| פרטי חשבון עבור תאריכים: | | | | | | |
| 777 | פסגה | 22/12/22 | 31/12/22 | 11.41 | 103.20 | 11.78 ₪ |
| 778 | גבע | 49,523.86 | 49,525.91 | 2.05 | 62.21 | 1.27 ₪ |
| 779 | שפל | 36,122.68 | 36,191.99 | 69.32 | 37.88 | 26.26 ₪ |
| פרטי חשבון עבור תאריכים: | | | | | | |
| 777 | פסגה | 01/01/23 | 19/01/23 | 26.28 | 91.26 | 23.98 ₪ |
| 778 | גבע | 49,525.91 | 49,529.59 | 3.68 | 48.99 | 1.80 ₪ |
| 779 | שפל | 36,191.99 | 36,346.75 | 154.76 | 39.28 | 60.79 ₪ |

יאיר ארן קומה 3 - 5 - 00011840(0x0)

| סוג תעריף | סוג צריכה | קריאה קודמת | קריאה נוכחית | סה"כ צריכה בקוט"ש | מחיר לקוט"ש בא"ג | סה"כ לתשלום |
|--------------------------|-----------|-------------|--------------|-------------------|------------------|-------------|
| פרטי חשבון עבור תאריכים: | | | | | | |
| 777 | פסגה | 22/12/22 | 31/12/22 | 21.62 | 103.20 | 22.32 ₪ |
| 778 | גבע | 36,277.69 | 36,282.64 | 4.95 | 62.21 | 3.08 ₪ |
| 779 | שפל | 35,001.71 | 35,110.64 | 108.93 | 37.88 | 41.26 ₪ |
| פרטי חשבון עבור תאריכים: | | | | | | |
| 777 | פסגה | 01/01/23 | 19/01/23 | 45.34 | 91.26 | 41.38 ₪ |
| 778 | גבע | 36,282.64 | 36,291.81 | 9.17 | 48.99 | 4.49 ₪ |
| 779 | שפל | 35,110.64 | 35,356.52 | 245.88 | 39.28 | 96.58 ₪ |

יאיר ארן קומה 3 - 6 - 00011840(0x0)

| סוג תעריף | סוג צריכה | קריאה קודמת | קריאה נוכחית | סה"כ צריכה בקוט"ש | מחיר לקוט"ש בא"ג | סה"כ לתשלום |
|--------------------------|-----------|-------------|--------------|-------------------|------------------|-------------|
| פרטי חשבון עבור תאריכים: | | | | | | |
| 777 | פסגה | 22/12/22 | 31/12/22 | 15.41 | 103.20 | 15.90 ₪ |
| 778 | גבע | 19,539.05 | 19,543.54 | 4.49 | 62.21 | 2.80 ₪ |
| 779 | שפל | 14,143.99 | 14,211.69 | 67.71 | 37.88 | 25.65 ₪ |
| פרטי חשבון עבור תאריכים: | | | | | | |
| | | 01/01/23 | 19/01/23 | | | |





יאיר ארן קומה 3 - 6 - 00011840(0x0)

| סה"כ לתשלום | מחיר לקוט"ש בא"ג | סה"כ צריכה בקוט"ש | קריאה נוכחית | קריאה קודמת | סוג צריכה | סוג תעריף |
|-------------|------------------|-------------------|--------------|-------------|-----------|-----------|
| ₪ 32.05 | 91.26 | 35.12 | 34,265.01 | 34,229.89 | פסגה | 777 |
| ₪ 3.90 | 48.99 | 7.96 | 19,551.51 | 19,543.54 | גבע | 778 |
| ₪ 61.18 | 39.28 | 155.75 | 14,367.44 | 14,211.69 | שפל | 779 |

סה"כ לדירה:

| שיא ביקוש | סה"כ | שפל | גבע | פסגה | |
|-----------|----------|----------|---------|----------|-------------|
| 5.43 | 989.83 | 802.34 | 32.30 | 155.19 | סה"כ צריכה |
| | ₪ 476.47 | ₪ 311.72 | ₪ 17.34 | ₪ 147.41 | סה"כ לתשלום |

| | | |
|----------|---|---------------------|
| ₪ 38.53 | תשלום קבוע | |
| ₪ 2.43 | תשלום עבור גודל חיבור ב-KVA (1x40) | |
| ₪ 517.43 | סה"כ לתשלום | לא כולל מע"מ |





24/01/23

תאריך הפקה:

שם דייר: עו"ד יצחק פרבר קומה 4

19/01/23

תאריך קריאה נוכחית:

שם אתר: חלונות פל ים

22/12/22

תאריך קריאה קודמת:

לקוח/ה נכבד/ה, אנו מתכבדים להגיש את חישוב צריכת החשמל לתקופה 19/01/23 - 22/12/22:
עו"ד יצחק פרבר קומה 4 - 7 - 00011839(3x25)

| סוג תעריף | סוג צריכה | קריאה קודמת | קריאה נוכחית | סה"כ צריכה בקוט"ש | מחיר לקוט"ש בא"ג | סה"כ לתשלום |
|--------------------------|-----------|-------------|--------------|-------------------|------------------|-------------|
| פרטי חשבון עבור תאריכים: | | | | | | |
| 777 | פסגה | 22/12/22 | 31/12/22 | 7.48 | 103.20 | 7.71 ₪ |
| 778 | גבע | 48,640.48 | 48,647.96 | 2.68 | 62.21 | 1.67 ₪ |
| 779 | שפל | 44,116.30 | 44,150.29 | 33.99 | 37.88 | 12.88 ₪ |
| פרטי חשבון עבור תאריכים: | | | | | | |
| 777 | פסגה | 01/01/23 | 19/01/23 | 18.69 | 91.26 | 17.06 ₪ |
| 778 | גבע | 48,647.96 | 48,666.65 | 4.81 | 48.99 | 2.36 ₪ |
| 779 | שפל | 34,332.98 | 34,337.79 | 66.72 | 39.28 | 26.21 ₪ |

עו"ד יצחק פרבר קומה 4 - 8 - 00011839(0x0)

| סוג תעריף | סוג צריכה | קריאה קודמת | קריאה נוכחית | סה"כ צריכה בקוט"ש | מחיר לקוט"ש בא"ג | סה"כ לתשלום |
|--------------------------|-----------|-------------|--------------|-------------------|------------------|-------------|
| פרטי חשבון עבור תאריכים: | | | | | | |
| 777 | פסגה | 22/12/22 | 31/12/22 | 13.63 | 103.20 | 14.07 ₪ |
| 778 | גבע | 39,369.88 | 39,383.51 | 4.74 | 62.21 | 2.95 ₪ |
| 779 | שפל | 22,786.14 | 22,790.87 | 89.42 | 37.88 | 33.87 ₪ |
| פרטי חשבון עבור תאריכים: | | | | | | |
| 777 | פסגה | 01/01/23 | 19/01/23 | 36.67 | 91.26 | 33.47 ₪ |
| 778 | גבע | 39,383.51 | 39,420.18 | 8.25 | 48.99 | 4.04 ₪ |
| 779 | שפל | 22,790.87 | 22,799.12 | 173.52 | 39.28 | 68.16 ₪ |

עו"ד יצחק פרבר קומה 4 - 9 - 00011839(0x0)

| סוג תעריף | סוג צריכה | קריאה קודמת | קריאה נוכחית | סה"כ צריכה בקוט"ש | מחיר לקוט"ש בא"ג | סה"כ לתשלום |
|--------------------------|-----------|-------------|--------------|-------------------|------------------|-------------|
| פרטי חשבון עבור תאריכים: | | | | | | |
| 777 | פסגה | 22/12/22 | 31/12/22 | 3.38 | 103.20 | 3.49 ₪ |
| 778 | גבע | 40,014.19 | 40,017.57 | 1.96 | 62.21 | 1.22 ₪ |
| 779 | שפל | 23,891.90 | 23,893.86 | 17.35 | 37.88 | 6.57 ₪ |
| פרטי חשבון עבור תאריכים: | | | | | | |
| | | 01/01/23 | 19/01/23 | | | |





עו"ד יצחק פרבר קומה 4 - 9 - 00011839(0x0)

| סה"כ לתשלום | מחיר לקוט"ש בא"ג | סה"כ צריכה בקוט"ש | קריאה נוכחית | קריאה קודמת | סוג צריכה | סוג תעריף |
|-------------|------------------|-------------------|--------------|-------------|-----------|-----------|
| 7.41 ₪ | 91.26 | 8.12 | 40,025.69 | 40,017.57 | פסגה | 777 |
| 1.64 ₪ | 48.99 | 3.34 | 23,897.20 | 23,893.86 | גבע | 778 |
| 12.50 ₪ | 39.28 | 31.81 | 18,385.59 | 18,353.78 | שפל | 779 |

סה"כ לדירה:

| שיא ביקוש | סה"כ | שפל | גבע | פסגה | |
|-----------|----------|----------|---------|---------|-------------|
| 7.69 | 526.57 | 412.82 | 25.78 | 87.97 | סה"כ צריכה |
| | 257.26 ₪ | 160.18 ₪ | 13.87 ₪ | 83.21 ₪ | סה"כ לתשלום |

| | | |
|----------|---|---------------------|
| 38.53 ₪ | תשלום קבוע | |
| 4.55 ₪ | תשלום עבור גודל חיבור ב-KVA (3x25) | |
| 300.34 ₪ | סה"כ לתשלום | לא כולל מע"מ |





24/01/23 תאריך הפקה:
 19/01/23 תאריך קריאה נוכחי:
 22/12/22 תאריך קריאה קודמת:

שם דייר: עו"ד נחילה נעים קומה 0 בניין אשל
 שם אתר: חלונות פל ים

לקוח/ה נכבד/ה, אנו מתכבדים להגיש את חישוב צריכת החשמל לתקופה 19/01/23 - 22/12/22:

עו"ד נחילה נעים קומה 0 בניין אשל - 3 - 16254210(0x0)

| סוג תעריף | סוג צריכה | קריאה קודמת | קריאה נוכחית | סה"כ צריכה בקוט"ש | מחיר לקוט"ש בא"ג | סה"כ לתשלום |
|--------------------------|-----------|-------------|--------------|-------------------|------------------|-------------|
| פרטי חשבון עבור תאריכים: | | | | | | |
| 777 | פסגה | 22/12/22 | 31/12/22 | 9.70 | 103.20 | 1,483.00 |
| 778 | גבע | 1,473.30 | 348.70 | 4.00 | 62.21 | 1,335.90 |
| 779 | שפל | 1,292.20 | 1,335.90 | 43.70 | 37.88 | 1,464.00 |
| פרטי חשבון עבור תאריכים: | | | | | | |
| 777 | פסגה | 01/01/23 | 19/01/23 | 37.60 | 91.26 | 1,520.60 |
| 778 | גבע | 1,483.00 | 356.50 | 7.80 | 48.99 | 1,483.00 |
| 779 | שפל | 348.70 | 1,335.90 | 128.10 | 39.28 | 1,464.00 |

סה"כ לדייר:

| פסגה | גבע | שפל | סה"כ | שיא ביקוש |
|---------|--------|---------|----------|-----------|
| 47.30 | 11.80 | 171.80 | 230.90 | 4.64 |
| ₪ 44.32 | ₪ 6.31 | ₪ 66.87 | ₪ 117.51 | |

סה"כ צריכה
 סה"כ לתשלום

| | | |
|----------|----------------------------------|--------------|
| ₪ 38.53 | תשלום קבוע | |
| ₪ 0.00 | תשלום עבור גודל חיבור בKVA (0x0) | |
| ₪ 156.04 | סה"כ לתשלום | לא כולל מע"מ |





24/01/23 תאריך הפקה:
 19/01/23 תאריך קריאה נוכחית:
 22/12/22 תאריך קריאה קודמת:

שם דייר: עו"ד סולן שרין
 שם אתר: חלונות פל ים

לקוח/ה נכבד/ה, אנו מתכבדים להגיש את חישוב צריכת החשמל לתקופה 19/01/23 - 22/12/22:

עו"ד סולן שרין - 23 - 00011839(1x40)

| סוג תעריף | סוג צריכה | קריאה קודמת | קריאה נוכחית | סה"כ צריכה בקוט"ש | מחיר לקוט"ש בא"ג | סה"כ לתשלום |
|--------------------------|-----------|-------------|--------------|-------------------|------------------|-------------|
| פרטי חשבון עבור תאריכים: | | | | | | |
| 777 | פסגה | 22/12/22 | 31/12/22 | 28.12 | 103.20 | 29.02 ₪ |
| 778 | גבע | 51,061.80 | 51,072.15 | 10.34 | 62.21 | 6.44 ₪ |
| 779 | שפל | 46,118.02 | 46,242.12 | 124.10 | 37.88 | 47.01 ₪ |
| פרטי חשבון עבור תאריכים: | | | | | | |
| 777 | פסגה | 90,475.84 | 90,548.21 | 72.38 | 91.26 | 66.05 ₪ |
| 778 | גבע | 51,072.15 | 51,082.39 | 10.25 | 48.99 | 5.02 ₪ |
| 779 | שפל | 46,242.12 | 46,536.49 | 294.37 | 39.28 | 115.63 ₪ |

סה"כ לדייר:

| פסגה | גבע | שפל | סה"כ | שיא ביקוש |
|---------|---------|----------|----------|-----------|
| 100.50 | 20.59 | 418.48 | 539.56 | 7.27 |
| 95.07 ₪ | 11.46 ₪ | 162.64 ₪ | 269.17 ₪ | |

סה"כ צריכה
 סה"כ לתשלום

| | | |
|----------|-----------------------------------|--------------|
| 38.53 ₪ | תשלום קבוע | |
| 2.43 ₪ | תשלום עבור גודל חיבור בKVA (1x40) | |
| 310.12 ₪ | סה"כ לתשלום | לא כולל מע"מ |





24/01/23 תאריך הפקה:
 19/01/23 תאריך קריאה נכחית:
 22/12/22 תאריך קריאה קודמת:

שם דייר: עו"ד עירית רכירד
שם אתר: חלונות פל ים

לקוח/ה נכבד/ה, אנו מתכבדים להגיש את חישוב צריכת החשמל לתקופה 19/01/23 - 22/12/22:

עו"ד עירית רכירד - 16 - 00022782(1x40)

| סוג תעריף | סוג צריכה | קריאה קודמת | קריאה נכחית | סה"כ צריכה בקוט"ש | מחיר לקוט"ש בא"ג | סה"כ לתשלום |
|--------------------------|-----------|-------------|-------------|-------------------|------------------|-------------|
| פרטי חשבון עבור תאריכים: | | | | | | |
| | | 22/12/22 | 31/12/22 | | | |
| 777 | פסגה | 44,531.79 | 44,542.55 | 10.76 | 103.20 | 11.10 ₪ |
| 778 | גבע | 26,711.62 | 26,713.86 | 2.23 | 62.21 | 1.39 ₪ |
| 779 | שפל | 42,949.78 | 42,979.42 | 29.64 | 37.88 | 11.23 ₪ |
| פרטי חשבון עבור תאריכים: | | | | | | |
| | | 01/01/23 | 19/01/23 | | | |
| 777 | פסגה | 44,542.55 | 44,562.78 | 20.23 | 91.26 | 18.47 ₪ |
| 778 | גבע | 26,713.86 | 26,717.73 | 3.87 | 48.99 | 1.90 ₪ |
| 779 | שפל | 42,979.42 | 43,036.88 | 57.46 | 39.28 | 22.57 ₪ |

עו"ד עירית רכירד - 17 - 00022782(0x0)

| סוג תעריף | סוג צריכה | קריאה קודמת | קריאה נכחית | סה"כ צריכה בקוט"ש | מחיר לקוט"ש בא"ג | סה"כ לתשלום |
|--------------------------|-----------|-------------|-------------|-------------------|------------------|-------------|
| פרטי חשבון עבור תאריכים: | | | | | | |
| | | 22/12/22 | 31/12/22 | | | |
| 777 | פסגה | 45,872.29 | 45,879.70 | 7.41 | 103.20 | 7.65 ₪ |
| 778 | גבע | 19,964.09 | 19,965.24 | 1.15 | 62.21 | 0.72 ₪ |
| 779 | שפל | 28,474.90 | 28,496.74 | 21.83 | 37.88 | 8.27 ₪ |
| פרטי חשבון עבור תאריכים: | | | | | | |
| | | 01/01/23 | 19/01/23 | | | |
| 777 | פסגה | 45,879.70 | 45,896.10 | 16.39 | 91.26 | 14.96 ₪ |
| 778 | גבע | 19,965.24 | 19,967.36 | 2.11 | 48.99 | 1.04 ₪ |
| 779 | שפל | 28,496.74 | 28,544.41 | 47.67 | 39.28 | 18.73 ₪ |

עו"ד עירית רכירד - 18 - 00022782(0x0)

| סוג תעריף | סוג צריכה | קריאה קודמת | קריאה נכחית | סה"כ צריכה בקוט"ש | מחיר לקוט"ש בא"ג | סה"כ לתשלום |
|--------------------------|-----------|-------------|-------------|-------------------|------------------|-------------|
| פרטי חשבון עבור תאריכים: | | | | | | |
| | | 22/12/22 | 31/12/22 | | | |
| 777 | פסגה | 23,380.48 | 23,385.25 | 4.76 | 103.20 | 4.92 ₪ |
| 778 | גבע | 7,652.52 | 7,654.11 | 1.59 | 62.21 | 0.99 ₪ |
| 779 | שפל | 10,791.15 | 10,815.06 | 23.91 | 37.88 | 9.06 ₪ |
| פרטי חשבון עבור תאריכים: | | | | | | |
| | | 01/01/23 | 19/01/23 | | | |





עו"ד עיריית רכירד - 18 - 00022782(0x0)

| סה"כ לתשלום | מחיר לקוט"ש בא"ג | סה"כ צריכה בקוט"ש | קריאה נוכחית | קריאה קודמת | סוג צריכה | סוג תעריף |
|-------------|------------------|-------------------|--------------|-------------|-----------|-----------|
| ₪ 11.73 | 91.26 | 12.85 | 23,398.09 | 23,385.25 | פסגה | 777 |
| ₪ 1.77 | 48.99 | 3.62 | 7,657.73 | 7,654.11 | גבע | 778 |
| ₪ 17.80 | 39.28 | 45.31 | 10,860.37 | 10,815.06 | שפל | 779 |

סה"כ לדירה:

| שיא ביקוש | סה"כ | שפל | גבע | פסגה | |
|-----------|----------|---------|--------|---------|-------------|
| 2.89 | 312.81 | 225.82 | 14.58 | 72.41 | סה"כ צריכה |
| | ₪ 164.27 | ₪ 87.65 | ₪ 7.80 | ₪ 68.82 | סה"כ לתשלום |

| | | |
|----------|---|---------------------|
| ₪ 38.53 | תשלום קבוע | |
| ₪ 2.43 | תשלום עבור גודל חיבור ב-KVA (1x40) | |
| ₪ 205.22 | סה"כ לתשלום | לא כולל מע"מ |





24/01/23

תאריך הפקה:

שם דייר: עו"ד ענבי פינקלשטיין

19/01/23

תאריך קריאה נוכחית:

שם אתר: חלונות פל"ם

22/12/22

תאריך קריאה קודמת:

לקוח/ה נכבד/ה, אנו מתכבדים להגיש את חישוב צריכת החשמל לתקופה 19/01/23 - 22/12/22:

עו"ד ענבי פינקלשטיין - 7 - 00011840(3x25)

| סוג תעריף | סוג צריכה | קריאה קודמת | קריאה נוכחית | סה"כ צריכה בקוט"ש | מחיר לקוט"ש בא"ג | סה"כ לתשלום |
|--------------------------|-----------|-------------|--------------|-------------------|------------------|-------------|
| פרטי חשבון עבור תאריכים: | | | | | | |
| 777 | פסגה | 22/12/22 | 31/12/22 | 7.70 | 103.20 | 7.95 ₪ |
| 778 | גבע | 43,075.56 | 43,078.41 | 2.84 | 62.21 | 1.77 ₪ |
| 779 | שפל | 31,486.22 | 31,534.82 | 48.60 | 37.88 | 18.41 ₪ |
| פרטי חשבון עבור תאריכים: | | | | | | |
| 777 | פסגה | 01/01/23 | 19/01/23 | 18.55 | 91.26 | 16.93 ₪ |
| 778 | גבע | 43,078.41 | 43,084.44 | 6.04 | 48.99 | 2.96 ₪ |
| 779 | שפל | 31,534.82 | 31,643.47 | 108.65 | 39.28 | 42.68 ₪ |

עו"ד ענבי פינקלשטיין - 8 - 00011840(0x0)

| סוג תעריף | סוג צריכה | קריאה קודמת | קריאה נוכחית | סה"כ צריכה בקוט"ש | מחיר לקוט"ש בא"ג | סה"כ לתשלום |
|--------------------------|-----------|-------------|--------------|-------------------|------------------|-------------|
| פרטי חשבון עבור תאריכים: | | | | | | |
| 777 | פסגה | 22/12/22 | 31/12/22 | 26.72 | 103.20 | 27.57 ₪ |
| 778 | גבע | 63,134.56 | 63,142.74 | 8.18 | 62.21 | 5.09 ₪ |
| 779 | שפל | 42,033.85 | 42,142.89 | 109.04 | 37.88 | 41.30 ₪ |
| פרטי חשבון עבור תאריכים: | | | | | | |
| 777 | פסגה | 01/01/23 | 19/01/23 | 63.60 | 91.26 | 58.05 ₪ |
| 778 | גבע | 63,142.74 | 63,161.16 | 18.42 | 48.99 | 9.03 ₪ |
| 779 | שפל | 42,142.89 | 42,393.65 | 250.76 | 39.28 | 98.50 ₪ |

עו"ד ענבי פינקלשטיין - 9 - 00011840(0x0)

| סוג תעריף | סוג צריכה | קריאה קודמת | קריאה נוכחית | סה"כ צריכה בקוט"ש | מחיר לקוט"ש בא"ג | סה"כ לתשלום |
|--------------------------|-----------|-------------|--------------|-------------------|------------------|-------------|
| פרטי חשבון עבור תאריכים: | | | | | | |
| 777 | פסגה | 22/12/22 | 31/12/22 | 4.18 | 103.20 | 4.31 ₪ |
| 778 | גבע | 22,382.48 | 22,383.22 | 0.74 | 62.21 | 0.46 ₪ |
| 779 | שפל | 15,597.37 | 15,619.99 | 22.61 | 37.88 | 8.57 ₪ |
| פרטי חשבון עבור תאריכים: | | | | | | |
| | | 01/01/23 | 19/01/23 | | | |





עו"ד ענבי פינקלשטיין - 9 - 00011840(0x0)

| סה"כ לתשלום | מחיר לקוט"ש בא"ג | סה"כ צריכה בקוט"ש | קריאה נוכחית | קריאה קודמת | סוג צריכה | סוג תעריף |
|-------------|------------------|-------------------|--------------|-------------|-----------|-----------|
| ₪ 5.24 | 91.26 | 5.75 | 39,239.21 | 39,233.46 | פסגה | 777 |
| ₪ 0.72 | 48.99 | 1.47 | 22,384.69 | 22,383.22 | גבע | 778 |
| ₪ 13.40 | 39.28 | 34.12 | 15,654.11 | 15,619.99 | שפל | 779 |

סה"כ לדירה:

| שיא ביקוש | סה"כ | שפל | גבע | פסגה | |
|-----------|----------|----------|---------|----------|-------------|
| 8.46 | 737.96 | 573.78 | 37.69 | 126.49 | סה"כ צריכה |
| | ₪ 362.92 | ₪ 222.86 | ₪ 20.02 | ₪ 120.04 | סה"כ לתשלום |

| | | |
|----------|---|---------------------|
| ₪ 38.53 | תשלום קבוע | |
| ₪ 4.55 | תשלום עבור גודל חיבור ב-KVA (3x25) | |
| ₪ 405.99 | סה"כ לתשלום | לא כולל מע"מ |





24/01/23 תאריך הפקה:
 19/01/23 תאריך קריאה נוכחי:
 22/12/22 תאריך קריאה קודמת:

שם דייר: עו"ד ענבל גורביץ אורן ק-0
 שם אתר: חלונות פל ים

לקוח/ה נכבד/ה, אנו מתכבדים להגיש את חישוב צריכת החשמל לתקופה 19/01/23 - 22/12/22:

עו"ד ענבל גורביץ אורן ק-0 - 2 - 00014192 (3x25)

| סה"כ לתשלום | מחיר לקוט"ש בא"ג | סה"כ צריכה בקוט"ש | קריאה נוכחית | קריאה קודמת | סוג צריכה | סוג תעריף |
|-------------|------------------|-------------------|--------------|-------------|--------------------------|-----------|
| | | | 31/12/22 | 22/12/22 | פרטי חשבון עבור תאריכים: | |
| ₪ 0.14 | 103.20 | 0.13 | 11,370.48 | 11,370.34 | פסגה | 777 |
| ₪ 0.05 | 62.21 | 0.08 | 2,682.50 | 2,682.42 | גבע | 778 |
| ₪ 0.33 | 37.88 | 0.86 | 9,970.49 | 9,969.63 | שפל | 779 |
| | | | 19/01/23 | 01/01/23 | פרטי חשבון עבור תאריכים: | |
| ₪ 0.21 | 91.26 | 0.23 | 11,370.71 | 11,370.48 | פסגה | 777 |
| ₪ 0.05 | 48.99 | 0.10 | 2,682.59 | 2,682.50 | גבע | 778 |
| ₪ 17.37 | 39.28 | 44.21 | 10,014.70 | 9,970.49 | שפל | 779 |

סה"כ לדייר:

| שיא ביקוש | סה"כ | שפל | גבע | פסגה |
|-----------|---------|---------|--------|--------|
| 1.62 | 45.61 | 45.07 | 0.17 | 0.37 |
| | ₪ 18.14 | ₪ 17.69 | ₪ 0.10 | ₪ 0.35 |

סה"כ צריכה
 סה"כ לתשלום

| | | |
|---------|---|---------------------|
| ₪ 38.53 | תשלום קבוע | |
| ₪ 4.55 | תשלום עבור גודל חיבור ב-KVA (3x25) | |
| ₪ 61.22 | סה"כ לתשלום | לא כולל מע"מ |





24/01/23 תאריך הפקה:
 19/01/23 תאריך קריאה נוכחית:
 22/12/22 תאריך קריאה קודמת:

שם דייר: עו"ד פאני בן נון 1 קומה 1
שם אתר: חלונות פל ים

לקוח/ה נכבד/ה, אנו מתכבדים להגיש את חישוב צריכת החשמל לתקופה 19/01/23 - 22/12/22:

עו"ד פאני בן נון 1 קומה 1 - 10 - 00011713(3x25)

| סוג תעריף | סוג צריכה | קריאה קודמת | קריאה נוכחית | סה"כ צריכה בקוט"ש | מחיר לקוט"ש בא"ג | סה"כ לתשלום |
|--------------------------|-----------|-------------|--------------|-------------------|------------------|-------------|
| פרטי חשבון עבור תאריכים: | | | | | | |
| | | 22/12/22 | 31/12/22 | | | |
| 777 | פסגה | 36,305.19 | 36,310.02 | 4.83 | 103.20 | 4.99 ₪ |
| 778 | גבע | 20,978.26 | 20,986.84 | 8.58 | 62.21 | 5.34 ₪ |
| 779 | שפל | 17,070.07 | 17,109.39 | 39.33 | 37.88 | 14.90 ₪ |
| פרטי חשבון עבור תאריכים: | | | | | | |
| | | 01/01/23 | 19/01/23 | | | |
| 777 | פסגה | 36,310.02 | 36,326.54 | 16.52 | 91.26 | 15.08 ₪ |
| 778 | גבע | 20,986.84 | 21,006.17 | 19.33 | 48.99 | 9.47 ₪ |
| 779 | שפל | 17,109.39 | 17,191.30 | 81.90 | 39.28 | 32.17 ₪ |

עו"ד פאני בן נון 1 קומה 1 - 11 - 00011713(0x0)

| סוג תעריף | סוג צריכה | קריאה קודמת | קריאה נוכחית | סה"כ צריכה בקוט"ש | מחיר לקוט"ש בא"ג | סה"כ לתשלום |
|--------------------------|-----------|-------------|--------------|-------------------|------------------|-------------|
| פרטי חשבון עבור תאריכים: | | | | | | |
| | | 22/12/22 | 31/12/22 | | | |
| 777 | פסגה | 53,771.92 | 53,782.07 | 10.14 | 103.20 | 10.47 ₪ |
| 778 | גבע | 36,477.98 | 36,486.09 | 8.11 | 62.21 | 5.05 ₪ |
| 779 | שפל | 34,971.14 | 35,041.62 | 70.48 | 37.88 | 26.70 ₪ |
| פרטי חשבון עבור תאריכים: | | | | | | |
| | | 01/01/23 | 19/01/23 | | | |
| 777 | פסגה | 53,782.07 | 53,807.10 | 25.03 | 91.26 | 22.84 ₪ |
| 778 | גבע | 36,486.09 | 36,502.79 | 16.70 | 48.99 | 8.18 ₪ |
| 779 | שפל | 35,041.62 | 35,197.47 | 155.85 | 39.28 | 61.22 ₪ |

עו"ד פאני בן נון 1 קומה 1 - 12 - 00011713(0x0)

| סוג תעריף | סוג צריכה | קריאה קודמת | קריאה נוכחית | סה"כ צריכה בקוט"ש | מחיר לקוט"ש בא"ג | סה"כ לתשלום |
|--------------------------|-----------|-------------|--------------|-------------------|------------------|-------------|
| פרטי חשבון עבור תאריכים: | | | | | | |
| | | 22/12/22 | 31/12/22 | | | |
| 777 | פסגה | 34,316.95 | 34,322.73 | 5.78 | 103.20 | 5.97 ₪ |
| 778 | גבע | 24,574.58 | 24,580.05 | 5.47 | 62.21 | 3.40 ₪ |
| 779 | שפל | 19,956.42 | 19,992.88 | 36.46 | 37.88 | 13.81 ₪ |
| פרטי חשבון עבור תאריכים: | | | | | | |
| | | 01/01/23 | 19/01/23 | | | |





עו"ד פאני בן נון 1 קומה 12 - 12 - 00011713 (0x0)

| סה"כ לתשלום | מחיר לקוט"ש בא"ג | סה"כ צריכה בקוט"ש | קריאה נוכחית | קריאה קודמת | סוג צריכה | סוג תעריף |
|-------------|------------------|-------------------|--------------|-------------|-----------|-----------|
| 16.14 ₪ | 91.26 | 17.69 | 34,340.42 | 34,322.73 | פסגה | 777 |
| 6.94 ₪ | 48.99 | 14.17 | 24,594.22 | 24,580.05 | גבע | 778 |
| 28.61 ₪ | 39.28 | 72.84 | 20,065.72 | 19,992.88 | שפל | 779 |

סה"כ לדירה:

| שיא ביקוש | סה"כ | שפל | גבע | פסגה | |
|-----------|----------|----------|---------|---------|-------------|
| 4.66 | 609.22 | 456.86 | 72.36 | 80.00 | סה"כ צריכה |
| | 291.27 ₪ | 177.41 ₪ | 38.38 ₪ | 75.49 ₪ | סה"כ לתשלום |

| | | |
|----------|---|---------------------|
| 38.53 ₪ | תשלום קבוע | |
| 4.55 ₪ | תשלום עבור גודל חיבור ב-KVA (3x25) | |
| 334.35 ₪ | סה"כ לתשלום | לא כולל מע"מ |





24/01/23 תאריך הפקה:
 19/01/23 תאריך קריאה נוכחית:
 22/12/22 תאריך קריאה קודמת:

שם דייר: עו"ד פילפלי
 שם אתר: חלונות פל ים

לקוח/ה נכבד/ה, אנו מתכבדים להגיש את חישוב צריכת החשמל לתקופה 19/01/23 - 22/12/22:

עו"ד פילפלי - 6 - 00018853 (3x40)

| סה"כ לתשלום | מחיר לקוט"ש בא"ג | סה"כ צריכה בקוט"ש | קריאה נוכחית | קריאה קודמת | סוג צריכה | סוג תעריף |
|-------------|------------------|-------------------|--------------|-------------|--------------------------|-----------|
| | | | 31/12/22 | 22/12/22 | פרטי חשבון עבור תאריכים: | |
| 170.92 ₪ | 103.20 | 165.62 | 322,559.46 | 322,393.84 | פסגה | 777 |
| 10.63 ₪ | 62.21 | 17.09 | 146,538.82 | 146,521.74 | גבע | 778 |
| 117.71 ₪ | 37.88 | 310.75 | 92,237.76 | 91,927.01 | שפל | 779 |
| | | | 19/01/23 | 01/01/23 | פרטי חשבון עבור תאריכים: | |
| 357.16 ₪ | 91.26 | 391.36 | 322,950.82 | 322,559.46 | פסגה | 777 |
| 16.62 ₪ | 48.99 | 33.93 | 146,572.75 | 146,538.82 | גבע | 778 |
| 275.76 ₪ | 39.28 | 702.03 | 92,939.78 | 92,237.76 | שפל | 779 |

סה"כ לדייר:

| שיא ביקוש | סה"כ | שפל | גבע | פסגה |
|-----------|----------|----------|---------|----------|
| 13.18 | 1,620.77 | 1,012.77 | 51.01 | 556.98 |
| | 948.79 ₪ | 393.47 ₪ | 27.25 ₪ | 528.08 ₪ |

סה"כ צריכה
 סה"כ לתשלום

| | | |
|----------|---|---------------------|
| 38.53 ₪ | תשלום קבוע | |
| 7.28 ₪ | תשלום עבור גודל חיבור ב-KVA (3x40) | |
| 994.60 ₪ | סה"כ לתשלום | לא כולל מע"מ |



24/01/23 תאריך הפקה:
 19/01/23 תאריך קריאה נוכחי:
 22/12/22 תאריך קריאה קודמת:

שם דייר: עו"ד קייס מאר
 שם אתר: חלונות פל ים

לקוח/ה נכבד/ה, אנו מתכבדים להגיש את חישוב צריכת החשמל לתקופה 19/01/23 - 22/12/22:

עו"ד קייס מאר - 19 - 00011712(1x40)

| סה"כ לתשלום | מחיר לקוט"ש בא"ג | סה"כ צריכה בקוט"ש | קריאה נוכחית | קריאה קודמת | סוג צריכה | סוג תעריף |
|-------------|------------------|-------------------|--------------|-------------|--------------------------|-----------|
| | | | 31/12/22 | 22/12/22 | פרטי חשבון עבור תאריכים: | |
| 26.59 ₪ | 103.20 | 25.77 | 98,613.82 | 98,588.05 | פסגה | 777 |
| 6.94 ₪ | 62.21 | 11.15 | 54,141.85 | 54,130.69 | גבע | 778 |
| 39.54 ₪ | 37.88 | 104.37 | 53,279.22 | 53,174.85 | שפל | 779 |
| | | | 19/01/23 | 01/01/23 | פרטי חשבון עבור תאריכים: | |
| 60.77 ₪ | 91.26 | 66.59 | 98,680.41 | 98,613.82 | פסגה | 777 |
| 10.84 ₪ | 48.99 | 22.12 | 54,163.97 | 54,141.85 | גבע | 778 |
| 87.51 ₪ | 39.28 | 222.78 | 53,502.00 | 53,279.22 | שפל | 779 |

סה"כ לדייר:

| שיא ביקוש | סה"כ | שפל | גבע | פסגה |
|-----------|----------|----------|---------|---------|
| 4.29 | 452.78 | 327.15 | 33.28 | 92.35 |
| | 232.18 ₪ | 127.04 ₪ | 17.78 ₪ | 87.36 ₪ |

סה"כ צריכה
 סה"כ לתשלום

| | | |
|----------|---|---------------------|
| 38.53 ₪ | תשלום קבוע | |
| 2.43 ₪ | תשלום עבור גודל חיבור ב-KVA (1x40) | |
| 273.13 ₪ | סה"כ לתשלום | לא כולל מע"מ |

24/01/23 תאריך הפקה:
 19/01/23 תאריך קריאה נוכחית:
 22/12/22 תאריך קריאה קודמת:

שם דייר: עו"ד רון רוזין
 שם אתר: חלונות פל"ם

לקוח/ה נכבד/ה, אנו מתכבדים להגיש את חישוב צריכת החשמל לתקופה 19/01/23 - 22/12/22:

עו"ד רון רוזין - 20 - (1x40)00012836

| סה"כ לתשלום | מחיר לקוט"ש בא"ג | סה"כ צריכה בקוט"ש | קריאה נוכחית | קריאה קודמת | סוג צריכה | סוג תעריף |
|-------------|------------------|-------------------|--------------|-------------|--------------------------|-----------|
| | | | 31/12/22 | 22/12/22 | פרטי חשבון עבור תאריכים: | |
| ₪ 41.60 | 103.20 | 40.31 | 110,790.48 | 110,750.17 | פסגה | 777 |
| ₪ 5.59 | 62.21 | 8.98 | 47,053.38 | 47,044.40 | גבע | 778 |
| ₪ 43.90 | 37.88 | 115.90 | 66,669.59 | 66,553.69 | שפל | 779 |
| | | | 19/01/23 | 01/01/23 | פרטי חשבון עבור תאריכים: | |
| ₪ 113.08 | 91.26 | 123.91 | 110,914.40 | 110,790.48 | פסגה | 777 |
| ₪ 10.70 | 48.99 | 21.85 | 47,075.22 | 47,053.38 | גבע | 778 |
| ₪ 106.65 | 39.28 | 271.52 | 66,941.11 | 66,669.59 | שפל | 779 |

סה"כ לדייר:

| שיא ביקוש | סה"כ | שפל | גבע | פסגה |
|-----------|----------|----------|---------|----------|
| 7.04 | 582.47 | 387.42 | 30.83 | 164.23 |
| | ₪ 321.53 | ₪ 150.56 | ₪ 16.29 | ₪ 154.69 |

סה"כ צריכה
 סה"כ לתשלום

| | | |
|----------|---|---------------------|
| ₪ 38.53 | תשלום קבוע | |
| ₪ 2.43 | תשלום עבור גודל חיבור ב-KVA (1x40) | |
| ₪ 362.48 | סה"כ לתשלום | לא כולל מע"מ |



24/01/23 תאריך הפקה:
 19/01/23 תאריך קריאה נוכחית:
 22/12/22 תאריך קריאה קודמת:

שם דייר: עו"ד רונן קינן
 שם אתר: חלונות פל"ים

לקוח/ה נכבד/ה, אנו מתכבדים להגיש את חישוב צריכת החשמל לתקופה 19/01/23 - 22/12/22:

עו"ד רונן קינן - 16 - (0x0)00011713

| סה"כ לתשלום | מחיר לקוט"ש בא"ג | סה"כ צריכה בקוט"ש | קריאה נוכחית | קריאה קודמת | סוג צריכה | סוג תעריף |
|-------------|------------------|-------------------|--------------|-------------|--------------------------|-----------|
| | | | 31/12/22 | 22/12/22 | פרטי חשבון עבור תאריכים: | |
| 24.37 ₪ | 103.20 | 23.61 | 86,606.02 | 86,582.41 | פסגה | 777 |
| 3.83 ₪ | 62.21 | 6.16 | 51,658.53 | 51,652.37 | גבע | 778 |
| 31.23 ₪ | 37.88 | 82.43 | 62,179.51 | 62,097.07 | שפל | 779 |
| | | | 19/01/23 | 01/01/23 | פרטי חשבון עבור תאריכים: | |
| 53.33 ₪ | 91.26 | 58.43 | 86,664.46 | 86,606.02 | פסגה | 777 |
| 3.95 ₪ | 48.99 | 8.07 | 51,666.60 | 51,658.53 | גבע | 778 |
| 74.62 ₪ | 39.28 | 189.96 | 62,369.46 | 62,179.51 | שפל | 779 |

סה"כ לדייר:

| שיא ביקוש | סה"כ | שפל | גבע | פסגה |
|-----------|----------|----------|--------|---------|
| 4.43 | 368.67 | 272.39 | 14.23 | 82.05 |
| | 191.32 ₪ | 105.84 ₪ | 7.79 ₪ | 77.70 ₪ |

סה"כ צריכה
 סה"כ לתשלום

| | | |
|----------|-----------------------------------|--------------|
| 38.53 ₪ | תשלום קבוע | |
| 0.00 ₪ | תשלום עבור גודל חיבור ב-KVA (0x0) | |
| 229.85 ₪ | סה"כ לתשלום | לא כולל מע"מ |



24/01/23 תאריך הפקה:
 19/01/23 תאריך קריאה נוכחי:
 22/12/22 תאריך קריאה קודמת:

שם דייר: עו"ד רועי גולדשטיין אורן קומה 02
 שם אתר: חלונות פל ים

לקוח/ה נכבד/ה, אנו מתכבדים להגיש את חישוב צריכת החשמל לתקופה 19/01/23 - 22/12/22:

עו"ד רועי גולדשטיין אורן קומה 02 - 14 - 00011712 (1x40)

| סוג תעריף | סוג צריכה | קריאה קודמת | קריאה נוכחית | סה"כ צריכה בקוט"ש | מחיר לקוט"ש בא"ג | סה"כ לתשלום |
|--------------------------|-----------|-------------|--------------|-------------------|------------------|-------------|
| פרטי חשבון עבור תאריכים: | | | | | | |
| 777 | פסגה | 22/12/22 | 31/12/22 | 7.56 | 103.20 | 7.80 ₪ |
| 778 | גבע | 28,829.37 | 28,831.89 | 2.52 | 62.21 | 1.57 ₪ |
| 779 | שפל | 32,413.41 | 32,447.82 | 34.41 | 37.88 | 13.03 ₪ |
| פרטי חשבון עבור תאריכים: | | | | | | |
| 777 | פסגה | 01/01/23 | 19/01/23 | 29.86 | 91.26 | 27.25 ₪ |
| 778 | גבע | 28,831.89 | 28,837.42 | 5.53 | 48.99 | 2.71 ₪ |
| 779 | שפל | 32,447.82 | 32,557.10 | 109.28 | 39.28 | 42.92 ₪ |

סה"כ לדייר:

| פסגה | גבע | שפל | סה"כ | שיא ביקוש |
|---------|--------|---------|---------|-----------|
| 37.42 | 8.05 | 143.69 | 189.16 | 2.53 |
| ₪ 35.06 | ₪ 4.28 | ₪ 55.96 | ₪ 95.29 | |

סה"כ צריכה
 סה"כ לתשלום

| | | |
|----------|-----------------------------------|--------------|
| 38.53 ₪ | תשלום קבוע | |
| 2.43 ₪ | תשלום עבור גודל חיבור בKVA (1x40) | |
| 136.24 ₪ | סה"כ לתשלום | לא כולל מע"מ |



24/01/23 תאריך הפקה:
 19/01/23 תאריך קריאה נוכחית:
 22/12/22 תאריך קריאה קודמת:

שם דייר: עו"ד שגיא את שיפמן
 שם אתר: חלונות פל ים

לקוח/ה נכבד/ה, אנו מתכבדים להגיש את חישוב צריכת החשמל לתקופה 19/01/23 - 22/12/22:

עו"ד שגיא את שיפמן - 1 - 00018853(3x40)

| סה"כ לתשלום | מחיר לקוט"ש בא"ג | סה"כ צריכה בקוט"ש | קריאה נוכחית | קריאה קודמת | סוג צריכה | סוג תעריף |
|-------------|------------------|-------------------|--------------|-------------|--------------------------|-----------|
| | | | 31/12/22 | 22/12/22 | פרטי חשבון עבור תאריכים: | |
| ₪ 58.91 | 103.20 | 57.08 | 280,256.40 | 280,199.31 | פסגה | 777 |
| ₪ 15.95 | 62.21 | 25.63 | 146,372.65 | 146,347.01 | גבע | 778 |
| ₪ 112.48 | 37.88 | 296.93 | 126,978.54 | 126,681.61 | שפל | 779 |
| | | | 19/01/23 | 01/01/23 | פרטי חשבון עבור תאריכים: | |
| ₪ 184.55 | 91.26 | 202.23 | 280,458.62 | 280,256.40 | פסגה | 777 |
| ₪ 28.24 | 48.99 | 57.65 | 146,430.30 | 146,372.65 | גבע | 778 |
| ₪ 297.77 | 39.28 | 758.08 | 127,736.62 | 126,978.54 | שפל | 779 |

סה"כ לדייר:

| שיא ביקוש | סה"כ | שפל | גבע | פסגה |
|-----------|----------|----------|---------|----------|
| 12.28 | 1,397.61 | 1,055.01 | 83.29 | 259.31 |
| | ₪ 697.90 | ₪ 410.25 | ₪ 44.19 | ₪ 243.46 |

סה"כ צריכה
 סה"כ לתשלום

| | | |
|----------|--|---------------------|
| ₪ 38.53 | תשלום קבוע | |
| ₪ 7.28 | תשלום עבור גודל חיבור בKVA (3x40) | |
| ₪ 743.71 | סה"כ לתשלום | לא כולל מע"מ |





24/01/23 תאריך הפקה:
 19/01/23 תאריך קריאה נוכחית:
 22/12/22 תאריך קריאה קודמת:

שם דייר: עו"ד שועלי יהודה אורן 1
 שם אתר: חלונות פל ים

לקוח/ה נכבד/ה, אנו מתכבדים להגיש את חישוב צריכת החשמל לתקופה 19/01/23 - 22/12/22:

עו"ד שועלי יהודה אורן 1 - 1 - 16254124(3x40)

| סה"כ לתשלום | מחיר לקוט"ש בא"ג | סה"כ צריכה בקוט"ש | קריאה נוכחית | קריאה קודמת | סוג צריכה | סוג תעריף |
|-------------|------------------|-------------------|--------------|-------------|--------------------------|-----------|
| | | | 31/12/22 | 22/12/22 | פרטי חשבון עבור תאריכים: | |
| 39.16 ₪ | 103.20 | 37.95 | 23,178.40 | 23,140.45 | פסגה | 777 |
| 6.19 ₪ | 62.21 | 9.95 | 5,316.85 | 5,306.90 | גבע | 778 |
| 50.15 ₪ | 37.88 | 132.40 | 14,955.40 | 14,823.00 | שפל | 779 |
| | | | 19/01/23 | 01/01/23 | פרטי חשבון עבור תאריכים: | |
| 75.20 ₪ | 91.26 | 82.40 | 23,260.80 | 23,178.40 | פסגה | 777 |
| 9.16 ₪ | 48.99 | 18.70 | 5,335.55 | 5,316.85 | גבע | 778 |
| 112.07 ₪ | 39.28 | 285.30 | 15,240.70 | 14,955.40 | שפל | 779 |

סה"כ לדייר:

| שיא ביקוש | סה"כ | שפל | גבע | פסגה |
|-----------|----------|----------|---------|----------|
| 6.81 | 566.70 | 417.70 | 28.65 | 120.35 |
| | 291.93 ₪ | 162.22 ₪ | 15.35 ₪ | 114.36 ₪ |

סה"כ צריכה
 סה"כ לתשלום

| | | |
|----------|--|---------------------|
| 38.53 ₪ | תשלום קבוע | |
| 7.28 ₪ | תשלום עבור גודל חיבור בKVA (3x40) | |
| 337.74 ₪ | סה"כ לתשלום | לא כולל מע"מ |





24/01/23 תאריך הפקה:
 19/01/23 תאריך קריאה נוכחית:
 22/12/22 תאריך קריאה קודמת:

שם דייר: עו"ד שחם אליעד
שם אתר: חלונות פל"ם

לקוח/ה נכבד/ה, אנו מתכבדים להגיש את חישוב צריכת החשמל לתקופה 19/01/23 - 22/12/22:

עו"ד שחם אליעד - 1 - (3x25)00021007

| סוג תעריף | סוג צריכה | קריאה קודמת | קריאה נוכחית | סה"כ צריכה בקוט"ש | מחיר לקוט"ש בא"ג | סה"כ לתשלום |
|--------------------------|-----------|-------------|--------------|-------------------|------------------|-------------|
| פרטי חשבון עבור תאריכים: | | | | | | |
| 777 | פסגה | 22/12/22 | 31/12/22 | 1.42 | 103.20 | 1.47 ₪ |
| 778 | גבע | 1,421.16 | 1,421.21 | 0.05 | 62.21 | 0.03 ₪ |
| 779 | שפל | 3,176.32 | 3,186.38 | 10.06 | 37.88 | 3.81 ₪ |
| פרטי חשבון עבור תאריכים: | | | | | | |
| 777 | פסגה | 12,990.08 | 12,996.36 | 6.27 | 91.26 | 5.73 ₪ |
| 778 | גבע | 1,421.21 | 1,421.30 | 0.09 | 48.99 | 0.04 ₪ |
| 779 | שפל | 3,186.38 | 3,212.75 | 26.37 | 39.28 | 10.36 ₪ |

עו"ד שחם אליעד - 2 - (0x0)00021007

| סוג תעריף | סוג צריכה | קריאה קודמת | קריאה נוכחית | סה"כ צריכה בקוט"ש | מחיר לקוט"ש בא"ג | סה"כ לתשלום |
|--------------------------|-----------|-------------|--------------|-------------------|------------------|-------------|
| פרטי חשבון עבור תאריכים: | | | | | | |
| 777 | פסגה | 26,129.44 | 26,135.80 | 6.36 | 103.20 | 6.56 ₪ |
| 778 | גבע | 4,079.65 | 4,079.76 | 0.11 | 62.21 | 0.07 ₪ |
| 779 | שפל | 10,113.73 | 10,143.82 | 30.09 | 37.88 | 11.40 ₪ |
| פרטי חשבון עבור תאריכים: | | | | | | |
| 777 | פסגה | 26,135.80 | 26,161.57 | 25.77 | 91.26 | 23.52 ₪ |
| 778 | גבע | 4,079.76 | 4,080.40 | 0.64 | 48.99 | 0.31 ₪ |
| 779 | שפל | 10,143.82 | 10,238.45 | 94.63 | 39.28 | 37.17 ₪ |

עו"ד שחם אליעד - 3 - (0x0)00021007

| סוג תעריף | סוג צריכה | קריאה קודמת | קריאה נוכחית | סה"כ צריכה בקוט"ש | מחיר לקוט"ש בא"ג | סה"כ לתשלום |
|--------------------------|-----------|-------------|--------------|-------------------|------------------|-------------|
| פרטי חשבון עבור תאריכים: | | | | | | |
| 777 | פסגה | 24,900.28 | 24,912.66 | 12.37 | 103.20 | 12.77 ₪ |
| 778 | גבע | 10,149.50 | 10,155.46 | 5.97 | 62.21 | 3.71 ₪ |
| 779 | שפל | 27,182.43 | 27,238.67 | 56.24 | 37.88 | 21.30 ₪ |
| פרטי חשבון עבור תאריכים: | | | | | | |
| | | 01/01/23 | 19/01/23 | | | |





עו"ד שחם אליעד - 3 - 00021007(0x0)

| סה"כ לתשלום | מחיר לקוט"ש בא"ג | סה"כ צריכה בקוט"ש | קריאה נוכחית | קריאה קודמת | סוג צריכה | סוג תעריף |
|-------------|------------------|-------------------|--------------|-------------|-----------|-----------|
| ₪ 29.47 | 91.26 | 32.30 | 24,944.95 | 24,912.66 | פסגה | 777 |
| ₪ 5.39 | 48.99 | 11.01 | 10,166.47 | 10,155.46 | גבע | 778 |
| ₪ 46.95 | 39.28 | 119.53 | 27,358.20 | 27,238.67 | שפל | 779 |

סה"כ לדירה:

| שיא ביקוש | סה"כ | שפל | גבע | פסגה | |
|-----------|----------|----------|--------|---------|-------------|
| 3.07 | 439.27 | 336.92 | 17.86 | 84.50 | סה"כ צריכה |
| | ₪ 220.07 | ₪ 130.99 | ₪ 9.56 | ₪ 79.52 | סה"כ לתשלום |

| | | |
|----------|---|---------------------|
| ₪ 38.53 | תשלום קבוע | |
| ₪ 4.55 | תשלום עבור גודל חיבור ב-KVA (3x25) | |
| ₪ 263.14 | סה"כ לתשלום | לא כולל מע"מ |



24/01/23 תאריך הפקה:
 19/01/23 תאריך קריאה נוכחי:
 22/12/22 תאריך קריאה קודמת:

שם דייר: עו"ד שירלי טל - אשל 1 קומה 2
 שם אתר: חלונות פל ים

לקוח/ה נכבד/ה, אנו מתכבדים להגיש את חישוב צריכת החשמל לתקופה 19/01/23 - 22/12/22:

עו"ד שירלי טל - אשל 1 קומה 2 - 4 - 19093120(3x80)

| סוג תעריף | סוג צריכה | קריאה קודמת | קריאה נוכחית | סה"כ צריכה בקוט"ש | מחיר לקוט"ש בא"ג | סה"כ לתשלום |
|--------------------------|-----------|-------------|--------------|-------------------|------------------|-------------|
| פרטי חשבון עבור תאריכים: | | | | | | |
| 777 | פסגה | 22/12/22 | 31/12/22 | 6.40 | 103.20 | 6.60 ₪ |
| 778 | גבע | 122.10 | 123.90 | 1.80 | 62.21 | 1.12 ₪ |
| 779 | שפל | 241.30 | 259.90 | 18.60 | 37.88 | 7.05 ₪ |
| פרטי חשבון עבור תאריכים: | | | | | | |
| 777 | פסגה | 01/01/23 | 19/01/23 | 18.80 | 91.26 | 17.16 ₪ |
| 778 | גבע | 123.90 | 126.70 | 2.80 | 48.99 | 1.37 ₪ |
| 779 | שפל | 259.90 | 301.60 | 41.70 | 39.28 | 16.38 ₪ |

סה"כ לדייר:

| פסגה | גבע | שפל | סה"כ | שיא ביקוש |
|---------|--------|---------|---------|-----------|
| 25.20 | 4.60 | 60.30 | 90.10 | 3.58 |
| ₪ 23.76 | ₪ 2.49 | ₪ 23.43 | ₪ 49.68 | |

סה"כ צריכה
 סה"כ לתשלום

| | | |
|----------|-----------------------------------|--------------|
| ₪ 38.53 | תשלום קבוע | |
| ₪ 14.55 | תשלום עבור גודל חיבור בKVA (3x80) | |
| ₪ 102.76 | סה"כ לתשלום | לא כולל מע"מ |

התפלגות חיוב בש"ח לפי תעו"ז

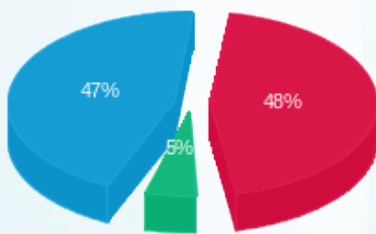

פסגה (₪ 23.76) ■
 גבע (₪ 2.49) ■
 שפל (₪ 23.43) ■

הסטוריית צריכה בקוט"ש

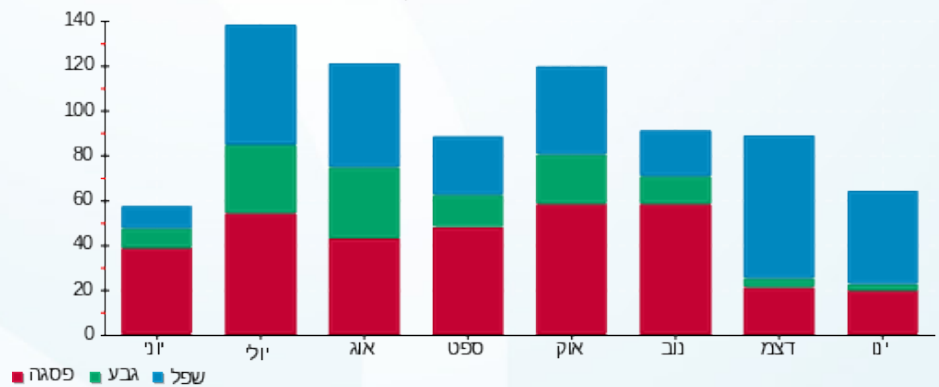

24/01/23 תאריך הפקה:
 19/01/23 תאריך קריאה נוכחי:
 22/12/22 תאריך קריאה קודמת:

שם דייר: עו"ד שלומי לוי אשל 1 קומה 2
 שם אתר: חלונות פל ים

לקוח/ה נכבד/ה, אנו מתכבדים להגיש את חישוב צריכת החשמל לתקופה 19/01/23 - 22/12/22:

עו"ד שלומי לוי אשל 1 קומה 2 - 3 - 19093120(3x80)

| סה"כ לתשלום | מחיר לקוט"ש בא"ג | סה"כ צריכה בקוט"ש | קריאה נוכחית | קריאה קודמת | סוג צריכה | סוג תעריף |
|-------------|------------------|-------------------|--------------|-------------|--------------------------|-----------|
| | | | 31/12/22 | 22/12/22 | פרטי חשבון עבור תאריכים: | |
| ₪ 5.57 | 103.20 | 5.40 | 894.10 | 888.70 | פסגה | 777 |
| ₪ 1.18 | 62.21 | 1.90 | 181.90 | 180.00 | גבע | 778 |
| ₪ 16.33 | 37.88 | 43.10 | 401.40 | 358.30 | שפל | 779 |
| | | | 19/01/23 | 01/01/23 | פרטי חשבון עבור תאריכים: | |
| ₪ 17.52 | 91.26 | 19.20 | 913.30 | 894.10 | פסגה | 777 |
| ₪ 1.57 | 48.99 | 3.20 | 185.10 | 181.90 | גבע | 778 |
| ₪ 52.71 | 39.28 | 134.20 | 535.60 | 401.40 | שפל | 779 |

סה"כ לדייר:

| שיא ביקוש | סה"כ | שפל | גבע | פסגה |
|-----------|---------|---------|--------|---------|
| 9.73 | 207.00 | 177.30 | 5.10 | 24.60 |
| | ₪ 94.88 | ₪ 69.04 | ₪ 2.75 | ₪ 23.09 |

סה"כ צריכה
 סה"כ לתשלום

| | | |
|----------|--|---------------------|
| ₪ 38.53 | תשלום קבוע | |
| ₪ 14.55 | תשלום עבור גודל חיבור בKVA (3x80) | |
| ₪ 147.96 | סה"כ לתשלום | לא כולל מע"מ |

24/01/23 תאריך הפקה:
 19/01/23 תאריך קריאה נוכחית:
 22/12/22 תאריך קריאה קודמת:

שם דייר: עו"ד תגר
 שם אתר: חלונות פל ים

לקוח/ה נכבד/ה, אנו מתכבדים להגיש את חישוב צריכת החשמל לתקופה 19/01/23 - 22/12/22:

עו"ד תגר - 20 - 00011712(1x40)

| סה"כ לתשלום | מחיר לקוט"ש בא"ג | סה"כ צריכה בקוט"ש | קריאה נוכחית | קריאה קודמת | סוג צריכה | סוג תעריף |
|-------------|------------------|-------------------|--------------|-------------|--------------------------|-----------|
| | | | 31/12/22 | 22/12/22 | פרטי חשבון עבור תאריכים: | |
| 16.65 ₪ | 103.20 | 16.14 | 76,300.01 | 76,283.88 | פסגה | 777 |
| 8.23 ₪ | 62.21 | 13.23 | 41,759.83 | 41,746.60 | גבע | 778 |
| 34.55 ₪ | 37.88 | 91.22 | 40,615.16 | 40,523.94 | שפל | 779 |
| | | | 19/01/23 | 01/01/23 | פרטי חשבון עבור תאריכים: | |
| 41.28 ₪ | 91.26 | 45.24 | 76,345.25 | 76,300.01 | פסגה | 777 |
| 14.61 ₪ | 48.99 | 29.83 | 41,789.65 | 41,759.83 | גבע | 778 |
| 91.01 ₪ | 39.28 | 231.71 | 40,846.87 | 40,615.16 | שפל | 779 |

סה"כ לדייר:

| שיא ביקוש | סה"כ | שפל | גבע | פסגה |
|-----------|----------|----------|---------|---------|
| 6.30 | 427.35 | 322.93 | 43.05 | 61.37 |
| | 206.34 ₪ | 125.57 ₪ | 22.84 ₪ | 57.93 ₪ |

סה"כ צריכה
 סה"כ לתשלום

| | | |
|----------|--|---------------------|
| 38.53 ₪ | תשלום קבוע | |
| 2.43 ₪ | תשלום עבור גודל חיבור בKVA (1x40) | |
| 247.30 ₪ | סה"כ לתשלום | לא כולל מע"מ |



24/01/23 תאריך הפקה:
 19/01/23 תאריך קריאה נוכחית:
 22/12/22 תאריך קריאה קודמת:

שם דייר: עו"ד תירוש אברהם
 שם אתר: חלונות פל ים

לקוח/ה נכבד/ה, אנו מתכבדים להגיש את חישוב צריכת החשמל לתקופה 19/01/23 - 22/12/22:

עו"ד תירוש אברהם - 22 - 00011839(1x40)

| סוג תעריף | סוג צריכה | קריאה קודמת | קריאה נוכחית | סה"כ צריכה בקוט"ש | מחיר לקוט"ש בא"ג | סה"כ לתשלום |
|--------------------------|-----------|-------------|--------------|-------------------|------------------|-------------|
| פרטי חשבון עבור תאריכים: | | | | | | |
| 777 | פסגה | 22/12/22 | 31/12/22 | 10.05 | 103.20 | 10.37 ₪ |
| 778 | גבע | 39,809.92 | 39,819.88 | 9.96 | 62.21 | 6.20 ₪ |
| 779 | שפל | 27,221.67 | 27,290.62 | 68.94 | 37.88 | 26.12 ₪ |
| פרטי חשבון עבור תאריכים: | | | | | | |
| 777 | פסגה | 01/01/23 | 19/01/23 | 12.13 | 91.26 | 11.07 ₪ |
| 778 | גבע | 39,819.88 | 39,840.69 | 20.81 | 48.99 | 10.19 ₪ |
| 779 | שפל | 27,290.62 | 27,441.36 | 150.75 | 39.28 | 59.21 ₪ |

סה"כ לדייר:

| פסגה | גבע | שפל | סה"כ | שיא ביקוש |
|---------|---------|---------|----------|-----------|
| 22.18 | 30.77 | 219.69 | 272.63 | 3.31 |
| 21.44 ₪ | 16.39 ₪ | 85.33 ₪ | 123.16 ₪ | |

סה"כ צריכה
 סה"כ לתשלום

| | | |
|----------|-----------------------------------|--------------|
| 38.53 ₪ | תשלום קבוע | |
| 2.43 ₪ | תשלום עבור גודל חיבור בKVA (1x40) | |
| 164.11 ₪ | סה"כ לתשלום | לא כולל מע"מ |





24/01/23 תאריך הפקה:
 19/01/23 תאריך קריאה נוכחית:
 22/12/22 תאריך קריאה קודמת:

שם דייר: עוד פאדי מאטנס
 שם אתר: חלונות פל ים

לקוח/ה נכבד/ה, אנו מתכבדים להגיש את חישוב צריכת החשמל לתקופה 19/01/23 - 22/12/22:

עוד פאדי מאטנס - 4 - (3x25)00011713

| סוג תעריף | סוג צריכה | קריאה קודמת | קריאה נוכחית | סה"כ צריכה בקוט"ש | מחיר לקוט"ש בא"ג | סה"כ לתשלום |
|--------------------------|-----------|-------------|--------------|-------------------|------------------|-------------|
| פרטי חשבון עבור תאריכים: | | | | | | |
| | | 22/12/22 | 31/12/22 | | | |
| 777 | פסגה | 43,556.80 | 43,565.37 | 8.58 | 103.20 | 8.85 ₪ |
| 778 | גבע | 28,628.34 | 28,632.20 | 3.86 | 62.21 | 2.40 ₪ |
| 779 | שפל | 34,117.20 | 34,160.02 | 42.82 | 37.88 | 16.22 ₪ |
| פרטי חשבון עבור תאריכים: | | | | | | |
| | | 01/01/23 | 19/01/23 | | | |
| 777 | פסגה | 43,565.37 | 43,597.55 | 32.18 | 91.26 | 29.37 ₪ |
| 778 | גבע | 28,632.20 | 28,639.09 | 6.89 | 48.99 | 3.37 ₪ |
| 779 | שפל | 34,160.02 | 34,263.26 | 103.24 | 39.28 | 40.55 ₪ |

עוד פאדי מאטנס - 5 - (0x0)00011713

| סוג תעריף | סוג צריכה | קריאה קודמת | קריאה נוכחית | סה"כ צריכה בקוט"ש | מחיר לקוט"ש בא"ג | סה"כ לתשלום |
|--------------------------|-----------|-------------|--------------|-------------------|------------------|-------------|
| פרטי חשבון עבור תאריכים: | | | | | | |
| | | 22/12/22 | 31/12/22 | | | |
| 777 | פסגה | 18,044.99 | 18,045.89 | 0.91 | 103.20 | 0.94 ₪ |
| 778 | גבע | 11,129.71 | 11,129.88 | 0.17 | 62.21 | 0.10 ₪ |
| 779 | שפל | 5,127.09 | 5,131.50 | 4.41 | 37.88 | 1.67 ₪ |
| פרטי חשבון עבור תאריכים: | | | | | | |
| | | 01/01/23 | 19/01/23 | | | |
| 777 | פסגה | 18,045.89 | 18,052.91 | 7.02 | 91.26 | 6.40 ₪ |
| 778 | גבע | 11,129.88 | 11,130.69 | 0.81 | 48.99 | 0.40 ₪ |
| 779 | שפל | 5,131.50 | 5,150.27 | 18.77 | 39.28 | 7.37 ₪ |

עוד פאדי מאטנס - 6 - (0x0)00011713

| סוג תעריף | סוג צריכה | קריאה קודמת | קריאה נוכחית | סה"כ צריכה בקוט"ש | מחיר לקוט"ש בא"ג | סה"כ לתשלום |
|--------------------------|-----------|-------------|--------------|-------------------|------------------|-------------|
| פרטי חשבון עבור תאריכים: | | | | | | |
| | | 22/12/22 | 31/12/22 | | | |
| 777 | פסגה | 36,754.05 | 36,757.01 | 2.96 | 103.20 | 3.06 ₪ |
| 778 | גבע | 24,650.64 | 24,650.74 | 0.10 | 62.21 | 0.06 ₪ |
| 779 | שפל | 15,819.79 | 15,833.57 | 13.77 | 37.88 | 5.22 ₪ |
| פרטי חשבון עבור תאריכים: | | | | | | |
| | | 01/01/23 | 19/01/23 | | | |





עוד פאדי מאטנס - 6 - 00011713(0x0)

| סה"כ לתשלום | מחיר לקוט"ש בא"ג | סה"כ צריכה בקוט"ש | קריאה נוכחית | קריאה קודמת | סוג צריכה | סוג תעריף |
|-------------|------------------|-------------------|--------------|-------------|-----------|-----------|
| 15.65 ₪ | 91.26 | 17.15 | 36,774.17 | 36,757.01 | פסגה | 777 |
| 0.45 ₪ | 48.99 | 0.92 | 24,651.66 | 24,650.74 | גבע | 778 |
| 16.75 ₪ | 39.28 | 42.64 | 15,876.20 | 15,833.57 | שפל | 779 |

סה"כ לדירה:

| שיא ביקוש | סה"כ | שפל | גבע | פסגה | |
|-----------|----------|---------|--------|---------|-------------|
| 1.78 | 307.19 | 225.65 | 12.75 | 68.80 | סה"כ צריכה |
| | 158.84 ₪ | 87.78 ₪ | 6.79 ₪ | 64.27 ₪ | סה"כ לתשלום |

| | | |
|----------|---|---------------------|
| 38.53 ₪ | תשלום קבוע | |
| 4.55 ₪ | תשלום עבור גודל חיבור ב KVA (3x25) | |
| 201.92 ₪ | סה"כ לתשלום | לא כולל מע"מ |





24/01/23 תאריך הפקה:
 19/01/23 תאריך קריאה נוכחית:
 22/12/22 תאריך קריאה קודמת:

שם דייר: עומר אולניק עו"ד 0 ברוש
שם אתר: חלונות פל ים

לקוח/ה נכבד/ה, אנו מתכבדים להגיש את חישוב צריכת החשמל לתקופה 19/01/23 - 22/12/22:

עומר אולניק עו"ד 0 ברוש - 13 - 00022782(3x63)

| סוג תעריף | סוג צריכה | קריאה קודמת | קריאה נוכחית | סה"כ צריכה בקוט"ש | מחיר לקוט"ש בא"ג | סה"כ לתשלום |
|--------------------------|-----------|-------------|--------------|-------------------|------------------|-------------|
| פרטי חשבון עבור תאריכים: | | | | | | |
| 777 | פסגה | 22/12/22 | 31/12/22 | 23.05 | 103.20 | 23.79 ₪ |
| 778 | גבע | 25,488.22 | 25,489.83 | 1.61 | 62.21 | 1.00 ₪ |
| 779 | שפל | 55,368.20 | 55,495.30 | 127.10 | 37.88 | 48.14 ₪ |
| פרטי חשבון עבור תאריכים: | | | | | | |
| 777 | פסגה | 30,931.28 | 30,992.65 | 61.37 | 91.26 | 56.01 ₪ |
| 778 | גבע | 25,489.83 | 25,499.82 | 9.99 | 48.99 | 4.89 ₪ |
| 779 | שפל | 55,495.30 | 55,789.19 | 293.89 | 39.28 | 115.44 ₪ |

עומר אולניק עו"ד 0 ברוש - 14 - 00022782(0x0)

| סוג תעריף | סוג צריכה | קריאה קודמת | קריאה נוכחית | סה"כ צריכה בקוט"ש | מחיר לקוט"ש בא"ג | סה"כ לתשלום |
|--------------------------|-----------|-------------|--------------|-------------------|------------------|-------------|
| פרטי חשבון עבור תאריכים: | | | | | | |
| 777 | פסגה | 26,927.51 | 26,931.49 | 3.99 | 103.20 | 4.12 ₪ |
| 778 | גבע | 20,606.47 | 20,607.65 | 1.18 | 62.21 | 0.73 ₪ |
| 779 | שפל | 34,239.46 | 34,260.51 | 21.05 | 37.88 | 7.97 ₪ |
| פרטי חשבון עבור תאריכים: | | | | | | |
| 777 | פסגה | 26,931.49 | 26,938.41 | 6.92 | 91.26 | 6.31 ₪ |
| 778 | גבע | 20,607.65 | 20,610.12 | 2.47 | 48.99 | 1.21 ₪ |
| 779 | שפל | 34,260.51 | 34,315.96 | 55.45 | 39.28 | 21.78 ₪ |

עומר אולניק עו"ד 0 ברוש - 15 - 00022782(0x0)

| סוג תעריף | סוג צריכה | קריאה קודמת | קריאה נוכחית | סה"כ צריכה בקוט"ש | מחיר לקוט"ש בא"ג | סה"כ לתשלום |
|--------------------------|-----------|-------------|--------------|-------------------|------------------|-------------|
| פרטי חשבון עבור תאריכים: | | | | | | |
| 777 | פסגה | 15,414.90 | 15,419.42 | 4.52 | 103.20 | 4.67 ₪ |
| 778 | גבע | 12,953.50 | 12,955.64 | 2.14 | 62.21 | 1.33 ₪ |
| 779 | שפל | 23,749.30 | 23,780.48 | 31.18 | 37.88 | 11.81 ₪ |
| פרטי חשבון עבור תאריכים: | | | | | | |
| | | 01/01/23 | 19/01/23 | | | |





עומר אוליג עו"ד 0 ברוש - 15 - 00022782(0x0)

| סה"כ לתשלום | מחיר לקוט"ש בא"ג | סה"כ צריכה בקוט"ש | קריאה נוכחית | קריאה קודמת | סוג צריכה | סוג תעריף |
|-------------|------------------|-------------------|--------------|-------------|-----------|-----------|
| ₪ 8.35 | 91.26 | 9.15 | 15,428.57 | 15,419.42 | פסגה | 777 |
| ₪ 1.80 | 48.99 | 3.67 | 12,959.31 | 12,955.64 | גבע | 778 |
| ₪ 21.60 | 39.28 | 54.98 | 23,835.46 | 23,780.48 | שפל | 779 |

סה"כ לדירה:

| שיא ביקוש | סה"כ | שפל | גבע | פסגה | |
|-----------|----------|----------|---------|----------|-------------|
| 7.80 | 713.72 | 583.64 | 21.06 | 109.01 | סה"כ צריכה |
| | ₪ 340.97 | ₪ 226.74 | ₪ 10.97 | ₪ 103.25 | סה"כ לתשלום |

| | | |
|----------|---|---------------------|
| ₪ 38.53 | תשלום קבוע | |
| ₪ 11.46 | תשלום עבור גודל חיבור ב-KVA (3x63) | |
| ₪ 390.95 | סה"כ לתשלום | לא כולל מע"מ |



24/01/23 תאריך הפקדה:
 19/01/23 תאריך קריאה נוכחי:
 22/12/22 תאריך קריאה קודמת:

שם דייר: עידן הקפה יגאל אשל 1-ק-0
 שם אתר: חלונות פל ים

לקוח/ה נכבד/ה, אנו מתכבדים להגיש את חישוב צריכת החשמל לתקופה 19/01/23 - 22/12/22:

עידן הקפה יגאל אשל 1-ק-0 - 19093124(3x80)

| סה"כ לתשלום | מחיר לקוט"ש בא"ג | סה"כ צריכה בקוט"ש | קריאה נוכחית | קריאה קודמת | סוג צריכה | סוג תעריף |
|-------------|------------------|-------------------|--------------|-------------|--------------------------|-----------|
| | | | 31/12/22 | 22/12/22 | פרטי חשבון עבור תאריכים: | |
| 149.43 ₪ | 103.20 | 144.80 | 14,814.80 | 14,670.00 | פסגה | 777 |
| 50.45 ₪ | 62.21 | 81.10 | 6,706.10 | 6,625.00 | גבע | 778 |
| 250.12 ₪ | 37.88 | 660.30 | 20,416.20 | 19,755.90 | שפל | 779 |
| | | | 19/01/23 | 01/01/23 | פרטי חשבון עבור תאריכים: | |
| 305.36 ₪ | 91.26 | 334.60 | 15,149.40 | 14,814.80 | פסגה | 777 |
| 69.61 ₪ | 48.99 | 142.10 | 6,848.20 | 6,706.10 | גבע | 778 |
| 477.29 ₪ | 39.28 | 1,215.10 | 21,631.30 | 20,416.20 | שפל | 779 |

סה"כ לדייר:

| שיא ביקוש | סה"כ | שפל | גבע | פסגה |
|-----------|------------|----------|----------|----------|
| 14.63 | 2,578.00 | 1,875.40 | 223.20 | 479.40 |
| | 1,302.27 ₪ | 727.41 ₪ | 120.07 ₪ | 454.79 ₪ |

סה"כ צריכה
 סה"כ לתשלום

| | | |
|------------|---|---------------------|
| 38.53 ₪ | תשלום קבוע | |
| 14.55 ₪ | תשלום עבור גודל חיבור ב-KVA (3x80) | |
| 1,355.35 ₪ | סה"כ לתשלום | לא כולל מע"מ |



24/01/23

תאריך הפקה:

שם דייר: ענת פרל קומה 3

19/01/23

תאריך קריאה נוכחי:

שם אתר: חלונות פל ים

22/12/22

תאריך קריאה קודמת:

לקוח/ה נכבד/ה, אנו מתכבדים להגיש את חישוב צריכת החשמל לתקופה 19/01/23 - 22/12/22:

ענת פרל קומה 3 - 1 - 16254233(3x80)

| סה"כ לתשלום | מחיר לקוט"ש בא"ג | סה"כ צריכה בקוט"ש | קריאה נוכחית | קריאה קודמת | סוג צריכה | סוג תעריף |
|-------------|------------------|-------------------|--------------|-------------|--------------------------|-----------|
| | | | 31/12/22 | 22/12/22 | פרטי חשבון עבור תאריכים: | |
| ₪ 38.49 | 103.20 | 37.30 | 10,956.60 | 10,919.30 | פסגה | 777 |
| ₪ 3.42 | 62.21 | 5.50 | 2,177.60 | 2,172.10 | גבע | 778 |
| ₪ 36.86 | 37.88 | 97.30 | 6,687.30 | 6,590.00 | שפל | 779 |
| | | | 19/01/23 | 01/01/23 | פרטי חשבון עבור תאריכים: | |
| ₪ 91.35 | 91.26 | 100.10 | 11,056.70 | 10,956.60 | פסגה | 777 |
| ₪ 4.70 | 48.99 | 9.60 | 2,187.20 | 2,177.60 | גבע | 778 |
| ₪ 85.98 | 39.28 | 218.90 | 6,906.20 | 6,687.30 | שפל | 779 |

סה"כ לדייר:

| שיא ביקוש | סה"כ | שפל | גבע | פסגה |
|-----------|----------|----------|--------|----------|
| 5.49 | 468.70 | 316.20 | 15.10 | 137.40 |
| | ₪ 260.81 | ₪ 122.84 | ₪ 8.12 | ₪ 129.84 |

סה"כ צריכה

סה"כ לתשלום

| | | |
|----------|---|---------------------|
| ₪ 38.53 | תשלום קבוע | |
| ₪ 14.55 | תשלום עבור גודל חיבור ב-KVA (3x80) | |
| ₪ 313.89 | סה"כ לתשלום | לא כולל מע"מ |





24/01/23 תאריך הפקה:
 19/01/23 תאריך קריאה נוכחית:
 22/12/22 תאריך קריאה קודמת:

שם דייר: פאב סירופ
שם אתר: חלונות פל ים

לקוח/ה נכבד/ה, אנו מתכבדים להגיש את חישוב צריכת החשמל לתקופה 19/01/23 - 22/12/22:

פאב סירופ - 7 - 00011842(3x63)

| סוג תעריף | סוג צריכה | קריאה קודמת | קריאה נוכחית | סה"כ צריכה בקוט"ש | מחיר לקוט"ש בא"ג | סה"כ לתשלום |
|--------------------------|-----------|-------------|--------------|-------------------|------------------|-------------|
| פרטי חשבון עבור תאריכים: | | | | | | |
| 777 | פסגה | 22/12/22 | 31/12/22 | 15.43 | 103.20 | 15.92 ₪ |
| 778 | גבע | 7,319.01 | 7,325.74 | 6.72 | 62.21 | 4.18 ₪ |
| 779 | שפל | 6,091.30 | 6,137.43 | 46.13 | 37.88 | 17.48 ₪ |
| פרטי חשבון עבור תאריכים: | | | | | | |
| 777 | פסגה | 01/01/23 | 19/01/23 | 36.71 | 91.26 | 33.50 ₪ |
| 778 | גבע | 7,325.74 | 7,340.21 | 14.47 | 48.99 | 7.09 ₪ |
| 779 | שפל | 6,137.43 | 6,247.85 | 110.42 | 39.28 | 43.37 ₪ |

פאב סירופ - 8 - 00011842(0x0)

| סוג תעריף | סוג צריכה | קריאה קודמת | קריאה נוכחית | סה"כ צריכה בקוט"ש | מחיר לקוט"ש בא"ג | סה"כ לתשלום |
|--------------------------|-----------|-------------|--------------|-------------------|------------------|-------------|
| פרטי חשבון עבור תאריכים: | | | | | | |
| 777 | פסגה | 22/12/22 | 31/12/22 | 25.89 | 103.20 | 26.72 ₪ |
| 778 | גבע | 11,497.35 | 11,508.64 | 11.29 | 62.21 | 7.02 ₪ |
| 779 | שפל | 16,490.35 | 16,547.39 | 57.04 | 37.88 | 21.61 ₪ |
| פרטי חשבון עבור תאריכים: | | | | | | |
| 777 | פסגה | 01/01/23 | 19/01/23 | 47.05 | 91.26 | 42.94 ₪ |
| 778 | גבע | 11,508.64 | 11,522.59 | 13.95 | 48.99 | 6.83 ₪ |
| 779 | שפל | 16,547.39 | 16,673.73 | 126.35 | 39.28 | 49.63 ₪ |

פאב סירופ - 9 - 00011842(0x0)

| סוג תעריף | סוג צריכה | קריאה קודמת | קריאה נוכחית | סה"כ צריכה בקוט"ש | מחיר לקוט"ש בא"ג | סה"כ לתשלום |
|--------------------------|-----------|-------------|--------------|-------------------|------------------|-------------|
| פרטי חשבון עבור תאריכים: | | | | | | |
| 777 | פסגה | 22/12/22 | 31/12/22 | 28.41 | 103.20 | 29.32 ₪ |
| 778 | גבע | 7,095.64 | 7,103.09 | 7.46 | 62.21 | 4.64 ₪ |
| 779 | שפל | 8,204.84 | 8,265.47 | 60.63 | 37.88 | 22.97 ₪ |
| פרטי חשבון עבור תאריכים: | | | | | | |
| | | 01/01/23 | 19/01/23 | | | |





פאב סירופ - 9 - 00011842(0x0)

| סה"כ לתשלום | מחיר לקוט"ש בא"ג | סה"כ צריכה בקוט"ש | קריאה נוכחית | קריאה קודמת | סוג צריכה | סוג תעריף |
|-------------|------------------|-------------------|--------------|-------------|-----------|-----------|
| 20.81 ₪ | 91.26 | 22.81 | 21,928.39 | 21,905.59 | פסגה | 777 |
| 4.60 ₪ | 48.99 | 9.38 | 7,112.47 | 7,103.09 | גבע | 778 |
| 35.27 ₪ | 39.28 | 89.80 | 8,355.27 | 8,265.47 | שפל | 779 |

סה"כ לדירה:

| שיא ביקוש | סה"כ | שפל | גבע | פסגה | |
|-----------|----------|----------|---------|----------|-------------|
| 8.72 | 729.93 | 490.36 | 63.27 | 176.30 | סה"כ צריכה |
| | 393.90 ₪ | 190.32 ₪ | 34.36 ₪ | 169.21 ₪ | סה"כ לתשלום |

| | | |
|----------|---|---------------------|
| 38.53 ₪ | תשלום קבוע | |
| 11.46 ₪ | תשלום עבור גודל חיבור ב KVA (3x63) | |
| 443.89 ₪ | סה"כ לתשלום | לא כולל מע"מ |





24/01/23 תאריך הפקה:
 19/01/23 תאריך קריאה נוכחית:
 22/12/22 תאריך קריאה קודמת:

שם דייר: פינוי עשן גרעין 12
 שם אתר: חלונות פל ים

לקוח/ה נכבד/ה, אנו מתכבדים להגיש את חישוב צריכת החשמל לתקופה 19/01/23 - 22/12/22:

פינוי אש גרעין 12 - 4 - 00021918 (3x100)

| סה"כ לתשלום | מחיר לקוט"ש בא"ג | סה"כ צריכה בקוט"ש | קריאה נוכחית | קריאה קודמת | סוג צריכה | סוג תעריף |
|-------------|------------------|-------------------|--------------|-------------|--------------------------|-----------|
| | | | 31/12/22 | 22/12/22 | פרטי חשבון עבור תאריכים: | |
| 14.88 ₪ | 103.20 | 14.42 | 320,389.81 | 320,375.40 | פסגה | 777 |
| 5.32 ₪ | 62.21 | 8.55 | 256,809.61 | 256,801.06 | גבע | 778 |
| 23.95 ₪ | 37.88 | 63.22 | 309,967.87 | 309,904.65 | שפל | 779 |
| | | | 19/01/23 | 01/01/23 | פרטי חשבון עבור תאריכים: | |
| 30.83 ₪ | 91.26 | 33.78 | 320,423.59 | 320,389.81 | פסגה | 777 |
| 7.31 ₪ | 48.99 | 14.91 | 256,824.52 | 256,809.61 | גבע | 778 |
| 45.53 ₪ | 39.28 | 115.92 | 310,083.79 | 309,967.87 | שפל | 779 |

סה"כ לדייר:

| שיא ביקוש | סה"כ | שפל | גבע | פסגה |
|-----------|----------|---------|---------|---------|
| 2.50 | 250.80 | 179.14 | 23.46 | 48.20 |
| | 127.81 ₪ | 69.48 ₪ | 12.63 ₪ | 45.70 ₪ |

סה"כ צריכה
 סה"כ לתשלום

| | | |
|----------|--|---------------------|
| 38.53 ₪ | תשלום קבוע | |
| 18.19 ₪ | תשלום עבור גודל חיבור ב-KVA (3x100) | |
| 184.53 ₪ | סה"כ לתשלום | לא כולל מע"מ |



24/01/23 תאריך הפקה:
 19/01/23 תאריך קריאה נוכחית:
 22/12/22 תאריך קריאה קודמת:

שם דייר: פינוי עשן גרעין 13
 שם אתר: חלונות פל ים

לקוח/ה נכבד/ה, אנו מתכבדים להגיש את חישוב צריכת החשמל לתקופה 19/01/23 - 22/12/22:

פיוני אש גרעין 13 - 2 - 00021918(3x100)

| סה"כ לתשלום | מחיר לקוט"ש בא"ג | סה"כ צריכה בקוט"ש | קריאה נוכחית | קריאה קודמת | סוג צריכה | סוג תעריף |
|-------------|------------------|-------------------|--------------|-------------|--------------------------|-----------|
| | | | 31/12/22 | 22/12/22 | פרטי חשבון עבור תאריכים: | |
| 12.45 ₪ | 103.20 | 12.07 | 129,346.36 | 129,334.29 | פסגה | 777 |
| 4.45 ₪ | 62.21 | 7.15 | 60,033.87 | 60,026.72 | גבע | 778 |
| 20.03 ₪ | 37.88 | 52.88 | 30,616.66 | 30,563.78 | שפל | 779 |
| | | | 19/01/23 | 01/01/23 | פרטי חשבון עבור תאריכים: | |
| 25.74 ₪ | 91.26 | 28.21 | 129,374.57 | 129,346.36 | פסגה | 777 |
| 6.10 ₪ | 48.99 | 12.44 | 60,046.31 | 60,033.87 | גבע | 778 |
| 38.00 ₪ | 39.28 | 96.73 | 30,713.39 | 30,616.66 | שפל | 779 |

סה"כ לדייר:

| שיא ביקוש | סה"כ | שפל | גבע | פסגה |
|-----------|----------|---------|---------|---------|
| 2.36 | 209.47 | 149.61 | 19.59 | 40.27 |
| | 106.76 ₪ | 58.03 ₪ | 10.54 ₪ | 38.19 ₪ |

סה"כ צריכה
 סה"כ לתשלום

| | | |
|----------|---|---------------------|
| 38.53 ₪ | תשלום קבוע | |
| 18.19 ₪ | תשלום עבור גודל חיבור בKVA (3x100) | |
| 163.48 ₪ | סה"כ לתשלום | לא כולל מע"מ |



24/01/23

תאריך הפקה:

שם דייר: פנוי / לשעבר מטבח אמה

19/01/23

תאריך קריאה נוכחית:

שם אתר: חלונות פל"ם

22/12/22

תאריך קריאה קודמת:

לקוח/ה נכבד/ה, אנו מתכבדים להגיש את חישוב צריכת החשמל לתקופה 19/01/23 - 22/12/22:

פנוי / לשעבר מטבח אמה - 16 - 00011842(3x63)

| סוג תעריף | סוג צריכה | קריאה קודמת | קריאה נוכחית | סה"כ צריכה בקוט"ש | מחיר לקוט"ש בא"ג | סה"כ לתשלום |
|--------------------------|-----------|-------------|--------------|-------------------|------------------|-------------|
| פרטי חשבון עבור תאריכים: | | | | | | |
| | | 22/12/22 | 31/12/22 | | | |
| 777 | פסגה | 76,951.67 | 76,951.67 | 0.00 | 103.20 | 0.00 ₪ |
| 778 | גבע | 17,494.88 | 17,494.88 | 0.00 | 62.21 | 0.00 ₪ |
| 779 | שפל | 42,938.02 | 42,938.02 | 0.00 | 37.88 | 0.00 ₪ |
| פרטי חשבון עבור תאריכים: | | | | | | |
| | | 01/01/23 | 19/01/23 | | | |
| 777 | פסגה | 76,951.67 | 76,951.67 | 0.00 | 91.26 | 0.00 ₪ |
| 778 | גבע | 17,494.88 | 17,494.88 | 0.00 | 48.99 | 0.00 ₪ |
| 779 | שפל | 42,938.02 | 42,938.02 | 0.00 | 39.28 | 0.00 ₪ |

פנוי / לשעבר מטבח אמה - 17 - 00011842(0x0)

| סוג תעריף | סוג צריכה | קריאה קודמת | קריאה נוכחית | סה"כ צריכה בקוט"ש | מחיר לקוט"ש בא"ג | סה"כ לתשלום |
|--------------------------|-----------|-------------|--------------|-------------------|------------------|-------------|
| פרטי חשבון עבור תאריכים: | | | | | | |
| | | 22/12/22 | 31/12/22 | | | |
| 777 | פסגה | 57,635.19 | 57,635.19 | 0.00 | 103.20 | 0.00 ₪ |
| 778 | גבע | 13,955.10 | 13,955.10 | 0.00 | 62.21 | 0.00 ₪ |
| 779 | שפל | 31,389.08 | 31,389.08 | 0.00 | 37.88 | 0.00 ₪ |
| פרטי חשבון עבור תאריכים: | | | | | | |
| | | 01/01/23 | 19/01/23 | | | |
| 777 | פסגה | 57,635.19 | 57,635.19 | 0.00 | 91.26 | 0.00 ₪ |
| 778 | גבע | 13,955.10 | 13,955.10 | 0.00 | 48.99 | 0.00 ₪ |
| 779 | שפל | 31,389.08 | 31,389.08 | 0.00 | 39.28 | 0.00 ₪ |

פנוי / לשעבר מטבח אמה - 18 - 00011842(0x0)

| סוג תעריף | סוג צריכה | קריאה קודמת | קריאה נוכחית | סה"כ צריכה בקוט"ש | מחיר לקוט"ש בא"ג | סה"כ לתשלום |
|--------------------------|-----------|-------------|--------------|-------------------|------------------|-------------|
| פרטי חשבון עבור תאריכים: | | | | | | |
| | | 22/12/22 | 31/12/22 | | | |
| 777 | פסגה | 67,190.30 | 67,190.30 | 0.00 | 103.20 | 0.00 ₪ |
| 778 | גבע | 13,799.26 | 13,799.26 | 0.00 | 62.21 | 0.00 ₪ |
| 779 | שפל | 31,900.10 | 31,900.10 | 0.00 | 37.88 | 0.00 ₪ |
| פרטי חשבון עבור תאריכים: | | | | | | |
| | | 01/01/23 | 19/01/23 | | | |





פנוי / לשעבר מטבח אמא - 18 - 00011842(0x0)

| סה"כ לתשלום | מחיר לקוט"ש בא"ג | סה"כ צריכה בקוט"ש | קריאה נוכחית | קריאה קודמת | סוג צריכה | סוג תעריף |
|-------------|------------------|-------------------|--------------|-------------|-----------|-----------|
| ₪ 0.00 | 91.26 | 0.00 | 67,190.30 | 67,190.30 | פסגה | 777 |
| ₪ 0.00 | 48.99 | 0.00 | 13,799.26 | 13,799.26 | גבע | 778 |
| ₪ 0.00 | 39.28 | 0.00 | 31,900.10 | 31,900.10 | שפל | 779 |

סה"כ לדירה:

| שיא ביקוש | סה"כ | שפל | גבע | פסגה | |
|-----------|--------|--------|--------|--------|-------------|
| | 0.00 | 0.00 | 0.00 | 0.00 | סה"כ צריכה |
| | ₪ 0.00 | ₪ 0.00 | ₪ 0.00 | ₪ 0.00 | סה"כ לתשלום |

| | | |
|---------|---|---------------------|
| ₪ 38.53 | תשלום קבוע | |
| ₪ 11.46 | תשלום עבור גודל חיבור ב-KVA (3x63) | |
| ₪ 49.99 | סה"כ לתשלום | לא כולל מע"מ |





24/01/23 תאריך הפקה:
 19/01/23 תאריך קריאה נוכחית:
 22/12/22 תאריך קריאה קודמת:

שם דייר: פרונטה בע"מ אורן קומה 03
שם אתר: חלונות פל ים

לקוח/ה נכבד/ה, אנו מתכבדים להגיש את חישוב צריכת החשמל לתקופה 19/01/23 - 22/12/22:

פרונטה בע"מ אורן קומה 03 - 1 - 00011840(3x40)

| סוג תעריף | סוג צריכה | קריאה קודמת | קריאה נוכחית | סה"כ צריכה בקוט"ש | מחיר לקוט"ש בא"ג | סה"כ לתשלום |
|--------------------------|-----------|-------------|--------------|-------------------|------------------|-------------|
| פרטי חשבון עבור תאריכים: | | | | | | |
| | | 22/12/22 | 31/12/22 | | | |
| 777 | פסגה | 136,365.21 | 136,365.21 | 0.00 | 103.20 | 0.00 ₪ |
| 778 | גבע | 71,767.46 | 71,767.46 | 0.00 | 62.21 | 0.00 ₪ |
| 779 | שפל | 75,789.12 | 75,789.48 | 0.36 | 37.88 | 0.14 ₪ |
| פרטי חשבון עבור תאריכים: | | | | | | |
| | | 01/01/23 | 19/01/23 | | | |
| 777 | פסגה | 136,365.21 | 136,365.21 | 0.00 | 91.26 | 0.00 ₪ |
| 778 | גבע | 71,767.46 | 71,767.46 | 0.00 | 48.99 | 0.00 ₪ |
| 779 | שפל | 75,789.48 | 75,789.48 | 0.00 | 39.28 | 0.00 ₪ |

פרונטה בע"מ אורן קומה 03 - 2 - 00011840(0x0)

| סוג תעריף | סוג צריכה | קריאה קודמת | קריאה נוכחית | סה"כ צריכה בקוט"ש | מחיר לקוט"ש בא"ג | סה"כ לתשלום |
|--------------------------|-----------|-------------|--------------|-------------------|------------------|-------------|
| פרטי חשבון עבור תאריכים: | | | | | | |
| | | 22/12/22 | 31/12/22 | | | |
| 777 | פסגה | 158,133.66 | 158,133.66 | 0.00 | 103.20 | 0.00 ₪ |
| 778 | גבע | 84,998.46 | 84,998.46 | 0.00 | 62.21 | 0.00 ₪ |
| 779 | שפל | 107,781.87 | 107,782.38 | 0.50 | 37.88 | 0.19 ₪ |
| פרטי חשבון עבור תאריכים: | | | | | | |
| | | 01/01/23 | 19/01/23 | | | |
| 777 | פסגה | 158,133.66 | 158,133.66 | 0.00 | 91.26 | 0.00 ₪ |
| 778 | גבע | 84,998.46 | 84,998.46 | 0.00 | 48.99 | 0.00 ₪ |
| 779 | שפל | 107,782.38 | 107,782.38 | 0.00 | 39.28 | 0.00 ₪ |

פרונטה בע"מ אורן קומה 03 - 3 - 00011840(0x0)

| סוג תעריף | סוג צריכה | קריאה קודמת | קריאה נוכחית | סה"כ צריכה בקוט"ש | מחיר לקוט"ש בא"ג | סה"כ לתשלום |
|--------------------------|-----------|-------------|--------------|-------------------|------------------|-------------|
| פרטי חשבון עבור תאריכים: | | | | | | |
| | | 22/12/22 | 31/12/22 | | | |
| 777 | פסגה | 145,621.12 | 145,621.12 | 0.00 | 103.20 | 0.00 ₪ |
| 778 | גבע | 71,180.008 | 71,180.008 | 0.00 | 62.21 | 0.00 ₪ |
| 779 | שפל | 61,899.11 | 61,899.44 | 0.33 | 37.88 | 0.13 ₪ |
| פרטי חשבון עבור תאריכים: | | | | | | |
| | | 01/01/23 | 19/01/23 | | | |





פרונטה בע"מ אורן קומה 03 - 3 - 00011840 (0x0)

| סה"כ לתשלום | מחיר לקוט"ש בא"ג | סה"כ צריכה בקוט"ש | קריאה נוכחית | קריאה קודמת | סוג צריכה | סוג תעריף |
|-------------|------------------|-------------------|--------------|-------------|-----------|-----------|
| ₪ 0.00 | 91.26 | 0.00 | 145,621.12 | 145,621.12 | פסגה | 777 |
| ₪ 0.00 | 48.99 | 0.00 | 71,180.008 | 71,180.008 | גבע | 778 |
| ₪ 0.00 | 39.28 | 0.00 | 61,899.44 | 61,899.44 | שפל | 779 |

סה"כ לדירה:

| שיא ביקוש | סה"כ | שפל | גבע | פסגה | |
|-----------|--------|--------|--------|--------|-------------|
| 0.69 | 1.20 | 1.20 | 0.00 | 0.00 | סה"כ צריכה |
| | ₪ 0.45 | ₪ 0.45 | ₪ 0.00 | ₪ 0.00 | סה"כ לתשלום |

| | | |
|---------|---|---------------------|
| ₪ 38.53 | תשלום קבוע | |
| ₪ 7.28 | תשלום עבור גודל חיבור ב KVA (3x40) | |
| ₪ 46.26 | סה"כ לתשלום | לא כולל מע"מ |



24/01/23 תאריך הפקה:
 19/01/23 תאריך קריאה נוכחית:
 22/12/22 תאריך קריאה קודמת:

שם דייר: פרטנר
 שם אתר: חלונות פל ים

לקוח/ה נכבד/ה, אנו מתכבדים להגיש את חישוב צריכת החשמל לתקופה 19/01/23 - 22/12/22:

פרטנר - 4 - 00015069 (3x25)

| סה"כ לתשלום | מחיר לקוט"ש בא"ג | סה"כ צריכה בקוט"ש | קריאה נוכחית | קריאה קודמת | סוג צריכה | סוג תעריף |
|-------------|------------------|-------------------|--------------|-------------|--------------------------|-----------|
| | | | 31/12/22 | 22/12/22 | פרטי חשבון עבור תאריכים: | |
| 187.70 ₪ | 103.20 | 181.88 | 45,845.79 | 45,663.91 | פסגה | 777 |
| 60.94 ₪ | 62.21 | 97.95 | 22,550.56 | 22,452.61 | גבע | 778 |
| 279.54 ₪ | 37.88 | 737.96 | 67,710.22 | 66,972.26 | שפל | 779 |
| | | | 19/01/23 | 01/01/23 | פרטי חשבון עבור תאריכים: | |
| 388.68 ₪ | 91.26 | 425.90 | 46,271.69 | 45,845.79 | פסגה | 777 |
| 82.23 ₪ | 48.99 | 167.84 | 22,718.40 | 22,550.56 | גבע | 778 |
| 532.99 ₪ | 39.28 | 1,356.90 | 69,067.11 | 67,710.22 | שפל | 779 |

סה"כ לדייר:

| שיא ביקוש | סה"כ | שפל | גבע | פסגה |
|-----------|------------|----------|----------|----------|
| 10.50 | 2,968.43 | 2,094.85 | 265.79 | 607.78 |
| | 1,532.07 ₪ | 812.53 ₪ | 143.16 ₪ | 576.38 ₪ |

סה"כ צריכה
 סה"כ לתשלום

| | | |
|------------|---|---------------------|
| 38.53 ₪ | תשלום קבוע | |
| 4.55 ₪ | תשלום עבור גודל חיבור ב-KVA (3x25) | |
| 1,575.14 ₪ | סה"כ לתשלום | לא כולל מע"מ |

24/01/23 תאריך הפקה:
 19/01/23 תאריך קריאה נוכחית:
 22/12/22 תאריך קריאה קודמת:

שם דייר: צים דיזינגוף
 שם אתר: חלונות פל ים

לקוח/ה נכבד/ה, אנו מתכבדים להגיש את חישוב צריכת החשמל לתקופה 19/01/23 - 22/12/22:

צים דיזינגוף - 8 - 00017406(3x40)

| סה"כ לתשלום | מחיר לקוט"ש בא"ג | סה"כ צריכה בקוט"ש | קריאה נוכחית | קריאה קודמת | סוג צריכה | סוג תעריף |
|-------------|------------------|-------------------|--------------|-------------|--------------------------|-----------|
| | | | 31/12/22 | 22/12/22 | פרטי חשבון עבור תאריכים: | |
| 14.73 ₪ | 103.20 | 14.27 | 42,706.59 | 42,692.32 | פסגה | 777 |
| 1.94 ₪ | 62.21 | 3.12 | 35,712.89 | 35,709.78 | גבע | 778 |
| 25.62 ₪ | 37.88 | 67.65 | 39,747.11 | 39,679.46 | שפל | 779 |
| | | | 19/01/23 | 01/01/23 | פרטי חשבון עבור תאריכים: | |
| 34.30 ₪ | 91.26 | 37.58 | 42,744.18 | 42,706.59 | פסגה | 777 |
| 2.17 ₪ | 48.99 | 4.44 | 35,717.33 | 35,712.89 | גבע | 778 |
| 55.70 ₪ | 39.28 | 141.79 | 39,888.90 | 39,747.11 | שפל | 779 |

סה"כ לדייר:

| שיא ביקוש | סה"כ | שפל | גבע | פסגה |
|-----------|----------|---------|--------|---------|
| 3.71 | 268.85 | 209.44 | 7.55 | 51.86 |
| | 134.46 ₪ | 81.32 ₪ | 4.11 ₪ | 49.03 ₪ |

סה"כ צריכה
 סה"כ לתשלום

| | | |
|----------|--|---------------------|
| 38.53 ₪ | תשלום קבוע | |
| 7.28 ₪ | תשלום עבור גודל חיבור בKVA (3x40) | |
| 180.27 ₪ | סה"כ לתשלום | לא כולל מע"מ |



24/01/23

תאריך הפקה:

שם דייר: ק 03 - אמסלם תירות ונופש

19/01/23

תאריך קריאה נוכחית:

שם אתר: חלונות פל ים

22/12/22

תאריך קריאה קודמת:

לקוח/ה נכבד/ה, אנו מתכבדים להגיש את חישוב צריכת החשמל לתקופה 19/01/23 - 22/12/22:
ק 03 - אמסלם תירות ונופש - 10 - (3x25)00011840

| סוג תעריף | סוג צריכה | קריאה קודמת | קריאה נוכחית | סה"כ צריכה בקוט"ש | מחיר לקוט"ש בא"ג | סה"כ לתשלום |
|--------------------------|-----------|-------------|--------------|-------------------|------------------|-------------|
| פרטי חשבון עבור תאריכים: | | | | | | |
| | | 22/12/22 | 31/12/22 | | | |
| 777 | פסגה | 21,911.22 | 21,913.54 | 2.32 | 103.20 | 2.40 ₪ |
| 778 | גבע | 11,731.16 | 11,732.55 | 1.39 | 62.21 | 0.86 ₪ |
| 779 | שפל | 10,402.79 | 10,412.93 | 10.14 | 37.88 | 3.84 ₪ |
| פרטי חשבון עבור תאריכים: | | | | | | |
| | | 01/01/23 | 19/01/23 | | | |
| 777 | פסגה | 21,913.54 | 21,918.57 | 5.03 | 91.26 | 4.59 ₪ |
| 778 | גבע | 11,732.55 | 11,734.79 | 2.25 | 48.99 | 1.10 ₪ |
| 779 | שפל | 10,412.93 | 10,430.06 | 17.13 | 39.28 | 6.73 ₪ |

ק 03 - אמסלם תירות ונופש - 11 - (0x0)00011840

| סוג תעריף | סוג צריכה | קריאה קודמת | קריאה נוכחית | סה"כ צריכה בקוט"ש | מחיר לקוט"ש בא"ג | סה"כ לתשלום |
|--------------------------|-----------|-------------|--------------|-------------------|------------------|-------------|
| פרטי חשבון עבור תאריכים: | | | | | | |
| | | 22/12/22 | 31/12/22 | | | |
| 777 | פסגה | 18,037.73 | 18,039.42 | 1.69 | 103.20 | 1.74 ₪ |
| 778 | גבע | 8,666.17 | 8,667.14 | 0.96 | 62.21 | 0.60 ₪ |
| 779 | שפל | 8,469.74 | 8,477.42 | 7.68 | 37.88 | 2.91 ₪ |
| פרטי חשבון עבור תאריכים: | | | | | | |
| | | 01/01/23 | 19/01/23 | | | |
| 777 | פסגה | 18,039.42 | 18,041.81 | 2.39 | 91.26 | 2.18 ₪ |
| 778 | גבע | 8,667.14 | 8,668.22 | 1.09 | 48.99 | 0.53 ₪ |
| 779 | שפל | 8,477.42 | 8,485.47 | 8.05 | 39.28 | 3.16 ₪ |

ק 03 - אמסלם תירות ונופש - 12 - (0x0)00011840

| סוג תעריף | סוג צריכה | קריאה קודמת | קריאה נוכחית | סה"כ צריכה בקוט"ש | מחיר לקוט"ש בא"ג | סה"כ לתשלום |
|--------------------------|-----------|-------------|--------------|-------------------|------------------|-------------|
| פרטי חשבון עבור תאריכים: | | | | | | |
| | | 22/12/22 | 31/12/22 | | | |
| 777 | פסגה | 32,564.73 | 32,565.64 | 0.91 | 103.20 | 0.94 ₪ |
| 778 | גבע | 15,436.22 | 15,436.76 | 0.54 | 62.21 | 0.34 ₪ |
| 779 | שפל | 11,676.02 | 11,681.65 | 5.63 | 37.88 | 2.13 ₪ |
| פרטי חשבון עבור תאריכים: | | | | | | |
| | | 01/01/23 | 19/01/23 | | | |





ק 03 - אמסלם תירות ונופש - 12 - 00011840(0x0)

| סה"כ לתשלום | מחיר לקוט"ש בא"ג | סה"כ צריכה בקוט"ש | קריאה נוכחית | קריאה קודמת | סוג צריכה | סוג תעריף |
|-------------|------------------|-------------------|--------------|-------------|-----------|-----------|
| 1.82 ₪ | 91.26 | 1.99 | 32,567.63 | 32,565.64 | פסגה | 777 |
| 0.43 ₪ | 48.99 | 0.88 | 15,437.64 | 15,436.76 | גבע | 778 |
| 2.75 ₪ | 39.28 | 7.01 | 11,688.66 | 11,681.65 | שפל | 779 |

סה"כ לדירה:

| שיא ביקוש | סה"כ | שפל | גבע | פסגה | |
|-----------|---------|---------|--------|---------|-------------|
| 1.62 | 77.09 | 55.65 | 7.11 | 14.34 | סה"כ צריכה |
| | 39.06 ₪ | 21.53 ₪ | 3.86 ₪ | 13.67 ₪ | סה"כ לתשלום |

| | | |
|---------|---|---------------------|
| 38.53 ₪ | תשלום קבוע | |
| 4.55 ₪ | תשלום עבור גודל חיבור ב KVA (3x25) | |
| 82.14 ₪ | סה"כ לתשלום | לא כולל מע"מ |





24/01/23 תאריך הפקה:
 19/01/23 תאריך קריאה נוכחית:
 22/12/22 תאריך קריאה קודמת:

שם דייר: קוולטי הנדסה קומה 1
שם אתר: חלונות פל ים

לקוח/ה נכבד/ה, אנו מתכבדים להגיש את חישוב צריכת החשמל לתקופה 19/01/23 - 22/12/22:

קוולטי הנדסה קומה 1 - 4 - 00011714 (3x25)

| סוג תעריף | סוג צריכה | קריאה קודמת | קריאה נוכחית | סה"כ צריכה בקוט"ש | מחיר לקוט"ש בא"ג | סה"כ לתשלום |
|--------------------------|-----------|-------------|--------------|-------------------|------------------|-------------|
| פרטי חשבון עבור תאריכים: | | | | | | |
| 777 | פסגה | 22/12/22 | 31/12/22 | 7.75 | 103.20 | 8.00 ₪ |
| 778 | גבע | 27,810.02 | 27,810.59 | 0.57 | 62.21 | 0.35 ₪ |
| 779 | שפל | 22,856.55 | 22,945.36 | 88.81 | 37.88 | 33.64 ₪ |
| פרטי חשבון עבור תאריכים: | | | | | | |
| 777 | פסגה | 01/01/23 | 19/01/23 | 17.60 | 91.26 | 16.06 ₪ |
| 778 | גבע | 27,810.59 | 27,811.63 | 1.04 | 48.99 | 0.51 ₪ |
| 779 | שפל | 22,945.36 | 23,066.38 | 121.02 | 39.28 | 47.54 ₪ |

קוולטי הנדסה קומה 1 - 5 - 00011714 (0x0)

| סוג תעריף | סוג צריכה | קריאה קודמת | קריאה נוכחית | סה"כ צריכה בקוט"ש | מחיר לקוט"ש בא"ג | סה"כ לתשלום |
|--------------------------|-----------|-------------|--------------|-------------------|------------------|-------------|
| פרטי חשבון עבור תאריכים: | | | | | | |
| 777 | פסגה | 22/12/22 | 31/12/22 | 8.47 | 103.20 | 8.74 ₪ |
| 778 | גבע | 25,969.39 | 25,971.98 | 2.59 | 62.21 | 1.61 ₪ |
| 779 | שפל | 21,571.24 | 21,610.54 | 39.30 | 37.88 | 14.89 ₪ |
| פרטי חשבון עבור תאריכים: | | | | | | |
| 777 | פסגה | 01/01/23 | 19/01/23 | 20.88 | 91.26 | 19.05 ₪ |
| 778 | גבע | 25,971.98 | 25,977.03 | 5.05 | 48.99 | 2.47 ₪ |
| 779 | שפל | 21,610.54 | 21,700.40 | 89.86 | 39.28 | 35.30 ₪ |

קוולטי הנדסה קומה 1 - 6 - 00011714 (0x0)

| סוג תעריף | סוג צריכה | קריאה קודמת | קריאה נוכחית | סה"כ צריכה בקוט"ש | מחיר לקוט"ש בא"ג | סה"כ לתשלום |
|--------------------------|-----------|-------------|--------------|-------------------|------------------|-------------|
| פרטי חשבון עבור תאריכים: | | | | | | |
| 777 | פסגה | 22/12/22 | 31/12/22 | 7.52 | 103.20 | 7.76 ₪ |
| 778 | גבע | 33,661.53 | 33,663.13 | 1.60 | 62.21 | 1.00 ₪ |
| 779 | שפל | 32,833.50 | 32,871.87 | 38.38 | 37.88 | 14.54 ₪ |
| פרטי חשבון עבור תאריכים: | | | | | | |
| | | 01/01/23 | 19/01/23 | | | |





קוולטי הנדסה קומה 1 - 6 - 00011714 (0x0)

| סה"כ לתשלום | מחיר לקוט"ש בא"ג | סה"כ צריכה בקוט"ש | קריאה נוכחית | קריאה קודמת | סוג צריכה | סוג תעריף |
|-------------|------------------|-------------------|--------------|-------------|-----------|-----------|
| 15.69 ₪ | 91.26 | 17.19 | 57,380.56 | 57,363.37 | פסגה | 777 |
| 1.43 ₪ | 48.99 | 2.92 | 33,666.05 | 33,663.13 | גבע | 778 |
| 38.62 ₪ | 39.28 | 98.32 | 32,970.19 | 32,871.87 | שפל | 779 |

סה"כ לדירה:

| שיא ביקוש | סה"כ | שפל | גבע | פסגה | |
|-----------|----------|----------|--------|---------|-------------|
| 7.03 | 568.86 | 475.69 | 13.76 | 79.40 | סה"כ צריכה |
| | 267.19 ₪ | 184.52 ₪ | 7.37 ₪ | 75.30 ₪ | סה"כ לתשלום |

| | | |
|----------|---|---------------------|
| 38.53 ₪ | תשלום קבוע | |
| 4.55 ₪ | תשלום עבור גודל חיבור ב-KVA (3x25) | |
| 310.27 ₪ | סה"כ לתשלום | לא כולל מע"מ |



24/01/23 תאריך הפקה:
 19/01/23 תאריך קריאה נוכחי:
 22/12/22 תאריך קריאה קודמת:

שם דייר: קומה 02 - אבו חתום בניין ג
 שם אתר: חלונות פל ים

לקוח/ה נכבד/ה, אנו מתכבדים להגיש את חישוב צריכת החשמל לתקופה 19/01/23 - 22/12/22:

אבו חתום ג - 1 - 16254183(3x80)

| סה"כ לתשלום | מחיר לקוט"ש בא"ג | סה"כ צריכה בקוט"ש | קריאה נוכחית | קריאה קודמת | סוג צריכה | סוג תעריף |
|-------------|------------------|-------------------|--------------|-------------|--------------------------|-----------|
| | | | 31/12/22 | 22/12/22 | פרטי חשבון עבור תאריכים: | |
| 98.25 ₪ | 103.20 | 95.20 | 37,095.80 | 37,000.60 | פסגה | 777 |
| 23.64 ₪ | 62.21 | 38.00 | 8,915.80 | 8,877.80 | גבע | 778 |
| 108.60 ₪ | 37.88 | 286.70 | 20,391.00 | 20,104.30 | שפל | 779 |
| | | | 19/01/23 | 01/01/23 | פרטי חשבון עבור תאריכים: | |
| 201.41 ₪ | 91.26 | 220.70 | 37,316.50 | 37,095.80 | פסגה | 777 |
| 40.56 ₪ | 48.99 | 82.80 | 8,998.60 | 8,915.80 | גבע | 778 |
| 252.18 ₪ | 39.28 | 642.00 | 21,033.00 | 20,391.00 | שפל | 779 |

סה"כ לדייר:

| שיא ביקוש | סה"כ | שפל | גבע | פסגה |
|-----------|----------|----------|---------|----------|
| 11.93 | 1,365.40 | 928.70 | 120.80 | 315.90 |
| | 724.64 ₪ | 360.78 ₪ | 64.20 ₪ | 299.66 ₪ |

סה"כ צריכה
 סה"כ לתשלום

| | | |
|----------|--|---------------------|
| 38.53 ₪ | תשלום קבוע | |
| 14.55 ₪ | תשלום עבור גודל חיבור בKVA (3x80) | |
| 777.72 ₪ | סה"כ לתשלום | לא כולל מע"מ |



24/01/23 תאריך הפקה:
 19/01/23 תאריך קריאה נוכחית:
 22/12/22 תאריך קריאה קודמת:

שם דייר: קומה 02 עו"ד יוסף עזרא אשל ב
 שם אתר: חלונות פל ים

לקוח/ה נכבד/ה, אנו מתכבדים להגיש את חישוב צריכת החשמל לתקופה 19/01/23 - 22/12/22:

קומה 02 עו"ד יוסף עזרא אשל ב - 2 - 19093120 (3x80)

| סוג תעריף | סוג צריכה | קריאה קודמת | קריאה נוכחית | סה"כ צריכה בקוט"ש | מחיר לקוט"ש בא"ג | סה"כ לתשלום |
|--------------------------|-----------|-------------|--------------|-------------------|------------------|-------------|
| פרטי חשבון עבור תאריכים: | | | | | | |
| 777 | פסגה | 22/12/22 | 31/12/22 | 14.60 | 103.20 | 15.07 ₪ |
| 778 | גבע | 46.50 | 46.60 | 0.10 | 62.21 | 0.06 ₪ |
| 779 | שפל | 101.70 | 137.80 | 36.10 | 37.88 | 13.67 ₪ |
| פרטי חשבון עבור תאריכים: | | | | | | |
| 777 | פסגה | 01/01/23 | 19/01/23 | 34.20 | 91.26 | 31.21 ₪ |
| 778 | גבע | 46.60 | 47.10 | 0.50 | 48.99 | 0.24 ₪ |
| 779 | שפל | 137.80 | 214.80 | 77.00 | 39.28 | 30.25 ₪ |

סה"כ לדייר:

| פסגה | גבע | שפל | סה"כ | שיא ביקוש |
|---------|--------|---------|---------|-----------|
| 48.80 | 0.60 | 113.10 | 162.50 | 12.09 |
| ₪ 46.28 | ₪ 0.31 | ₪ 43.92 | ₪ 90.51 | |

סה"כ צריכה
 סה"כ לתשלום

| | | |
|----------|-----------------------------------|--------------|
| 38.53 ₪ | תשלום קבוע | |
| 14.55 ₪ | תשלום עבור גודל חיבור בKVA (3x80) | |
| 143.59 ₪ | סה"כ לתשלום | לא כולל מע"מ |

התפלגות חיוב בש"ח לפי תעו"ז

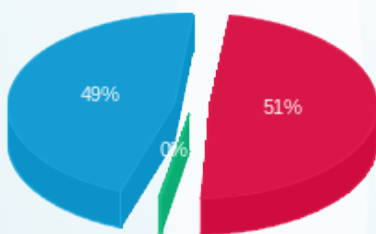

פסגה (₪ 46.28) 51%
 גבע (₪ 0.31) 0%
 שפל (₪ 43.92) 49%

הסטוריית צריכה בקוט"ש

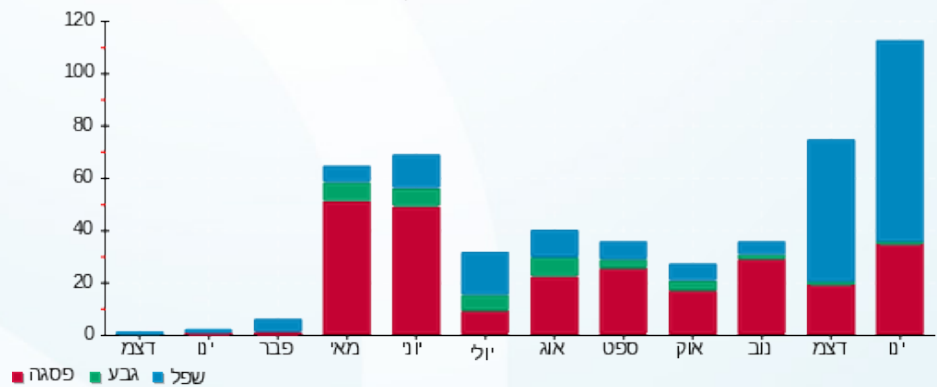



24/01/23 תאריך הפקה:
 19/01/23 תאריך קריאה נוכחית:
 22/12/22 תאריך קריאה קודמת:

שם דייר: קומה 03 - הסתדרות רופאת שיניים
 שם אתר: חלונות פל ים

לקוח/ה נכבד/ה, אנו מתכבדים להגיש את חישוב צריכת החשמל לתקופה 19/01/23 - 22/12/22:

קומה 03 - הסתדרות רופאת שיניים - 4 - 19093123(3x80)

| סוג תעריף | סוג צריכה | קריאה קודמת | קריאה נוכחית | סה"כ צריכה בקוט"ש | מחיר לקוט"ש בא"ג | סה"כ לתשלום |
|--------------------------|-----------|-------------|--------------|-------------------|------------------|-------------|
| פרטי חשבון עבור תאריכים: | | | | | | |
| 777 | פסגה | 22/12/22 | 31/12/22 | 13.00 | 103.20 | 13.42 ₪ |
| 778 | גבע | 607.70 | 615.10 | 7.40 | 62.21 | 4.60 ₪ |
| 779 | שפל | 1,269.50 | 1,355.00 | 85.50 | 37.88 | 32.39 ₪ |
| פרטי חשבון עבור תאריכים: | | | | | | |
| 777 | פסגה | 01/01/23 | 19/01/23 | 26.90 | 91.26 | 24.55 ₪ |
| 778 | גבע | 615.10 | 626.60 | 11.50 | 48.99 | 5.63 ₪ |
| 779 | שפל | 1,355.00 | 1,549.80 | 194.80 | 39.28 | 76.52 ₪ |

סה"כ לדייר:

| פסגה | גבע | שפל | סה"כ | שיא ביקוש |
|---------|---------|----------|----------|-----------|
| 39.90 | 18.90 | 280.30 | 339.10 | 6.42 |
| ₪ 37.96 | ₪ 10.24 | ₪ 108.90 | ₪ 157.11 | |

סה"כ צריכה
 סה"כ לתשלום

| | | |
|----------|-----------------------------------|--------------|
| 38.53 ₪ | תשלום קבוע | |
| 14.55 ₪ | תשלום עבור גודל חיבור בKVA (3x80) | |
| 210.19 ₪ | סה"כ לתשלום | לא כולל מע"מ |



24/01/23 תאריך הפקה:
 19/01/23 תאריך קריאה נוכחי:
 22/12/22 תאריך קריאה קודמת:

שם דייר: קומה 03 - פיינטלוביץ אשל ב
 שם אתר: חלונות פל ים

לקוח/ה נכבד/ה, אנו מתכבדים להגיש את חישוב צריכת החשמל לתקופה 19/01/23 - 22/12/22:

קומה 03 - פיינטלוביץ אשל ב - 3 - 19093123 (3x80)

| סוג תעריף | סוג צריכה | קריאה קודמת | קריאה נוכחית | סה"כ צריכה בקוט"ש | מחיר לקוט"ש בא"ג | סה"כ לתשלום |
|--------------------------|-----------|-------------|--------------|-------------------|------------------|-------------|
| פרטי חשבון עבור תאריכים: | | | | | | |
| 777 | פסגה | 22/12/22 | 31/12/22 | 21.60 | 103.20 | 22.29 ₪ |
| 778 | גבע | 521.10 | 531.60 | 10.50 | 62.21 | 6.53 ₪ |
| 779 | שפל | 2,601.50 | 2,752.20 | 150.70 | 37.88 | 57.09 ₪ |
| פרטי חשבון עבור תאריכים: | | | | | | |
| 777 | פסגה | 01/01/23 | 19/01/23 | 55.40 | 91.26 | 50.56 ₪ |
| 778 | גבע | 531.60 | 549.30 | 17.70 | 48.99 | 8.67 ₪ |
| 779 | שפל | 2,752.20 | 3,105.60 | 353.40 | 39.28 | 138.82 ₪ |

סה"כ לדייר:

| פסגה | גבע | שפל | סה"כ | שיא ביקוש |
|---------|---------|----------|----------|-----------|
| 77.00 | 28.20 | 504.10 | 609.30 | 15.48 |
| ₪ 72.85 | ₪ 15.20 | ₪ 195.90 | ₪ 283.95 | |

סה"כ צריכה
 סה"כ לתשלום

| | | |
|----------|-----------------------------------|--------------|
| 38.53 ₪ | תשלום קבוע | |
| 14.55 ₪ | תשלום עבור גודל חיבור בKVA (3x80) | |
| 337.03 ₪ | סה"כ לתשלום | לא כולל מע"מ |

24/01/23 תאריך הפקה:
 19/01/23 תאריך קריאה נוכחי:
 22/12/22 תאריך קריאה קודמת:

שם דייר: קומה 03- אשל ב - עמיר הוכהויזר
 שם אתר: חלונות פל ים

לקוח/ה נכבד/ה, אנו מתכבדים להגיש את חישוב צריכת החשמל לתקופה 19/01/23 - 22/12/22:

קומה 03- אשל ב - עמיר הוכהויזר - 1 - 19093123(3x80)

| סוג תעריף | סוג צריכה | קריאה קודמת | קריאה נוכחית | סה"כ צריכה בקוט"ש | מחיר לקוט"ש בא"ג | סה"כ לתשלום |
|--------------------------|-----------|-------------|--------------|-------------------|------------------|-------------|
| פרטי חשבון עבור תאריכים: | | | | | | |
| 777 | פסגה | 22/12/22 | 31/12/22 | 66.10 | 103.20 | 68.22 ₪ |
| 778 | גבע | | | 16.00 | 62.21 | 9.95 ₪ |
| 779 | שפל | | | 231.40 | 37.88 | 87.65 ₪ |
| פרטי חשבון עבור תאריכים: | | | | | | |
| 777 | פסגה | 01/01/23 | 19/01/23 | 113.30 | 91.26 | 103.40 ₪ |
| 778 | גבע | | | 35.30 | 48.99 | 17.29 ₪ |
| 779 | שפל | | | 682.00 | 39.28 | 267.89 ₪ |

סה"כ לדייר:

| פסגה | גבע | שפל | סה"כ | שיא ביקוש |
|----------|---------|----------|----------|-----------|
| 179.40 | 51.30 | 913.40 | 1,144.10 | 18.92 |
| 171.61 ₪ | 27.25 ₪ | 355.54 ₪ | 554.40 ₪ | |

סה"כ צריכה
 סה"כ לתשלום

| | | |
|----------|-----------------------------------|--------------|
| 38.53 ₪ | תשלום קבוע | |
| 14.55 ₪ | תשלום עבור גודל חיבור בKVA (3x80) | |
| 607.48 ₪ | סה"כ לתשלום | לא כולל מע"מ |

24/01/23 תאריך הפקה:
 19/01/23 תאריך קריאה נוכחי:
 22/12/22 תאריך קריאה קודמת:

שם דייר: קומה 03- עו"ד אורי נחמני אשל ב
 שם אתר: חלונות פל ים

לקוח/ה נכבד/ה, אנו מתכבדים להגיש את חישוב צריכת החשמל לתקופה 19/01/23 - 22/12/22:

קומה 03- עו"ד אורי נחמני אשל ב - 2 - 19093123(3x80)

| סוג תעריף | סוג צריכה | קריאה קודמת | קריאה נוכחית | סה"כ צריכה בקוט"ש | מחיר לקוט"ש בא"ג | סה"כ לתשלום |
|--------------------------|-----------|-------------|--------------|-------------------|------------------|-------------|
| פרטי חשבון עבור תאריכים: | | | | | | |
| 777 | פסגה | 22/12/22 | 31/12/22 | 46.50 | 103.20 | 47.99 ₪ |
| 778 | גבע | 468.60 | 472.50 | 3.90 | 62.21 | 2.43 ₪ |
| 779 | שפל | 768.10 | 884.50 | 116.40 | 37.88 | 44.09 ₪ |
| פרטי חשבון עבור תאריכים: | | | | | | |
| 777 | פסגה | 01/01/23 | 19/01/23 | 133.40 | 91.26 | 121.74 ₪ |
| 778 | גבע | 472.50 | 490.20 | 17.70 | 48.99 | 8.67 ₪ |
| 779 | שפל | 884.50 | 1,308.40 | 423.90 | 39.28 | 166.51 ₪ |

סה"כ לדייר:

| פסגה | גבע | שפל | סה"כ | שיא ביקוש |
|----------|---------|----------|----------|-----------|
| 179.90 | 21.60 | 540.30 | 741.80 | 13.09 |
| 169.73 ₪ | 11.10 ₪ | 210.60 ₪ | 391.43 ₪ | |

סה"כ צריכה
 סה"כ לתשלום

| | | |
|----------|-----------------------------------|--------------|
| 38.53 ₪ | תשלום קבוע | |
| 14.55 ₪ | תשלום עבור גודל חיבור בKVA (3x80) | |
| 444.51 ₪ | סה"כ לתשלום | לא כולל מע"מ |



24/01/23 תאריך הפקה:
 19/01/23 תאריך קריאה נוכחי:
 22/12/22 תאריך קריאה קודמת:

שם דייר: קומה 05 - אשל ב - על אלוף
שם אתר: חלונות פל ים

לקוח/ה נכבד/ה, אנו מתכבדים להגיש את חישוב צריכת החשמל לתקופה 19/01/23 - 22/12/22:

קומה 05 - אשל ב - על אלוף - 1 - 19093121(3x80)

| סוג תעריף | סוג צריכה | קריאה קודמת | קריאה נוכחית | סה"כ צריכה בקוט"ש | מחיר לקוט"ש בא"ג | סה"כ לתשלום |
|--------------------------|-----------|-------------|--------------|-------------------|------------------|-------------|
| פרטי חשבון עבור תאריכים: | | | | | | |
| 777 | פסגה | 22/12/22 | 31/12/22 | 84.20 | 103.20 | 86.89 ₪ |
| 778 | גבע | 3,443.30 | 3,474.60 | 31.30 | 62.21 | 19.47 ₪ |
| 779 | שפל | 9,518.30 | 9,860.20 | 341.90 | 37.88 | 129.51 ₪ |
| פרטי חשבון עבור תאריכים: | | | | | | |
| 777 | פסגה | 01/01/23 | 19/01/23 | 167.90 | 91.26 | 153.23 ₪ |
| 778 | גבע | 3,474.60 | 3,533.10 | 58.50 | 48.99 | 28.66 ₪ |
| 779 | שפל | 9,860.20 | 10,548.70 | 688.50 | 39.28 | 270.44 ₪ |

סה"כ לדייר:

| פסגה | גבע | שפל | סה"כ | שיא ביקוש |
|----------|---------|----------|----------|-----------|
| 252.10 | 89.80 | 1,030.40 | 1,372.30 | 390.86 |
| 240.12 ₪ | 48.13 ₪ | 399.95 ₪ | 688.21 ₪ | |

סה"כ צריכה
סה"כ לתשלום

| | | |
|----------|--|---------------------|
| 38.53 ₪ | תשלום קבוע | |
| 14.55 ₪ | תשלום עבור גודל חיבור בKVA (3x80) | |
| 741.29 ₪ | סה"כ לתשלום | לא כולל מע"מ |





24/01/23 תאריך הפקה:
 19/01/23 תאריך קריאה נוכחית:
 22/12/22 תאריך קריאה קודמת:

שם דייר: קומיסר
 שם אתר: חלונות פל ים

לקוח/ה נכבד/ה, אנו מתכבדים להגיש את חישוב צריכת החשמל לתקופה 19/01/23 - 22/12/22:

קומיסר - 1 - 00017406(3x40)

| סה"כ לתשלום | מחיר לקוט"ש בא"ג | סה"כ צריכה בקוט"ש | קריאה נוכחית | קריאה קודמת | סוג צריכה | סוג תעריף |
|-------------|------------------|-------------------|--------------|-------------|--------------------------|-----------|
| | | | 31/12/22 | 22/12/22 | פרטי חשבון עבור תאריכים: | |
| ₪ 30.01 | 103.20 | 29.08 | 304,760.60 | 304,731.51 | פסגה | 777 |
| ₪ 3.95 | 62.21 | 6.35 | 169,882.41 | 169,876.06 | גבע | 778 |
| ₪ 57.23 | 37.88 | 151.07 | 152,863.48 | 152,712.41 | שפל | 779 |
| | | | 19/01/23 | 01/01/23 | פרטי חשבון עבור תאריכים: | |
| ₪ 300.38 | 91.26 | 329.14 | 305,089.74 | 304,760.60 | פסגה | 777 |
| ₪ 17.90 | 48.99 | 36.54 | 169,918.95 | 169,882.41 | גבע | 778 |
| ₪ 324.47 | 39.28 | 826.05 | 153,689.53 | 152,863.48 | שפל | 779 |

סה"כ לדייר:

| שיא ביקוש | סה"כ | שפל | גבע | פסגה |
|-----------|----------|----------|---------|----------|
| 17.93 | 1,378.24 | 977.13 | 42.89 | 358.22 |
| | ₪ 733.94 | ₪ 381.70 | ₪ 21.85 | ₪ 330.39 |

סה"כ צריכה
 סה"כ לתשלום

| | | |
|----------|--|---------------------|
| ₪ 38.53 | תשלום קבוע | |
| ₪ 7.28 | תשלום עבור גודל חיבור בKVA (3x40) | |
| ₪ 779.75 | סה"כ לתשלום | לא כולל מע"מ |





24/01/23 תאריך הפקה:
 19/01/23 תאריך קריאה נוכחית:
 22/12/22 תאריך קריאה קודמת:

שם דייר: קוסט פורר את גבאי
 שם אתר: חלונות פל ים

לקוח/ה נכבד/ה, אנו מתכבדים להגיש את חישוב צריכת החשמל לתקופה 19/01/23 - 22/12/22:

קוסט פורר את גבאי - 5 - 00018853(3x40)

| סוג תעריף | סוג צריכה | קריאה קודמת | קריאה נוכחית | סה"כ צריכה בקוט"ש | מחיר לקוט"ש בא"ג | סה"כ לתשלום |
|--------------------------|-----------|--------------|--------------|-------------------|------------------|-------------|
| פרטי חשבון עבור תאריכים: | | | | | | |
| | | 22/12/22 | 31/12/22 | | | |
| 777 | פסגה | 1,768,135.32 | 1,768,964.69 | 829.37 | 103.20 | 855.91 ₪ |
| 778 | גבע | 958,792.60 | 959,062.33 | 269.72 | 62.21 | 167.80 ₪ |
| 779 | שפל | 1,094,000.54 | 1,096,893.94 | 2,893.39 | 37.88 | 1,096.02 ₪ |
| פרטי חשבון עבור תאריכים: | | | | | | |
| | | 01/01/23 | 19/01/23 | | | |
| 777 | פסגה | 1,768,964.69 | 1,770,913.12 | 1,948.42 | 91.26 | 1,778.13 ₪ |
| 778 | גבע | 959,062.33 | 959,646.01 | 583.68 | 48.99 | 285.95 ₪ |
| 779 | שפל | 1,096,893.94 | 1,103,187.61 | 6,293.67 | 39.28 | 2,472.15 ₪ |

סה"כ לדייר:

| פסגה | גבע | שפל | סה"כ | שיא ביקוש |
|------------|----------|------------|------------|-----------|
| 2,777.80 | 853.41 | 9,187.06 | 12,818.27 | 75.55 |
| ₪ 2,634.04 | ₪ 453.74 | ₪ 3,568.17 | ₪ 6,655.96 | |

סה"כ צריכה
 סה"כ לתשלום

| | | |
|------------|-----------------------------------|--------------|
| 214.45 ₪ | תשלום קבוע | |
| 7.28 ₪ | תשלום עבור גודל חיבור בKVA (3x40) | |
| 6,877.68 ₪ | סה"כ לתשלום | לא כולל מע"מ |



24/01/23 תאריך הפקה:
 19/01/23 תאריך קריאה נוכחי:
 22/12/22 תאריך קריאה קודמת:

שם דייר: קוסט פורר את גבאי קומה 6
 שם אתר: חלונות פל ים

לקוח/ה נכבד/ה, אנו מתכבדים להגיש את חישוב צריכת החשמל לתקופה 19/01/23 - 22/12/22:

קוסט פורר את גבאי קומה 6 - 2 - 00018853(3x40)

| סה"כ לתשלום | מחיר לקוט"ש בא"ג | סה"כ צריכה בקוט"ש | קריאה נוכחית | קריאה קודמת | סוג צריכה | סוג תעריף |
|-------------|------------------|-------------------|--------------|-------------|--------------------------|-----------|
| | | | 31/12/22 | 22/12/22 | פרטי חשבון עבור תאריכים: | |
| 251.70 ₪ | 103.20 | 243.89 | 381,954.85 | 381,710.96 | פסגה | 777 |
| 42.26 ₪ | 62.21 | 67.93 | 165,159.56 | 165,091.63 | גבע | 778 |
| 191.70 ₪ | 37.88 | 506.08 | 137,245.05 | 136,738.97 | שפל | 779 |
| | | | 19/01/23 | 01/01/23 | פרטי חשבון עבור תאריכים: | |
| 499.24 ₪ | 91.26 | 547.05 | 382,501.90 | 381,954.85 | פסגה | 777 |
| 65.22 ₪ | 48.99 | 133.13 | 165,292.70 | 165,159.56 | גבע | 778 |
| 428.20 ₪ | 39.28 | 1,090.11 | 138,335.16 | 137,245.05 | שפל | 779 |

סה"כ לדייר:

| שיא ביקוש | סה"כ | שפל | גבע | פסגה |
|-----------|------------|----------|----------|----------|
| 20.23 | 2,588.19 | 1,596.19 | 201.06 | 790.94 |
| | 1,478.31 ₪ | 619.90 ₪ | 107.48 ₪ | 750.93 ₪ |

סה"כ צריכה
 סה"כ לתשלום

| | | |
|------------|--|---------------------|
| 214.45 ₪ | תשלום קבוע | |
| 7.28 ₪ | תשלום עבור גודל חיבור בKVA (3x40) | |
| 1,700.04 ₪ | סה"כ לתשלום | לא כולל מע"מ |



24/01/23 תאריך הפקה:
 19/01/23 תאריך קריאה נוכחית:
 22/12/22 תאריך קריאה קודמת:

שם דייר: קוסט קומה 2 חדש
 שם אתר: חלונות פל ים

לקוח/ה נכבד/ה, אנו מתכבדים להגיש את חישוב צריכת החשמל לתקופה 19/01/23 - 22/12/22:

קוסט קומה 2 חדש - 4 - 16048048(3x40)

| סוג תעריף | סוג צריכה | קריאה קודמת | קריאה נוכחית | סה"כ צריכה בקוט"ש | מחיר לקוט"ש בא"ג | סה"כ לתשלום |
|--------------------------|-----------|-------------|--------------|-------------------|------------------|-------------|
| פרטי חשבון עבור תאריכים: | | | | | | |
| 777 | פסגה | 22/12/22 | 31/12/22 | 32.25 | 103.20 | 33.28 ₪ |
| 778 | גבע | 7,363.10 | 7,379.40 | 16.30 | 62.21 | 10.14 ₪ |
| 779 | שפל | 25,109.10 | 25,243.45 | 134.35 | 37.88 | 50.89 ₪ |
| פרטי חשבון עבור תאריכים: | | | | | | |
| 777 | פסגה | 01/01/23 | 19/01/23 | 73.90 | 91.26 | 67.44 ₪ |
| 778 | גבע | 7,379.40 | 7,415.80 | 36.40 | 48.99 | 17.83 ₪ |
| 779 | שפל | 25,243.45 | 25,551.60 | 308.15 | 39.28 | 121.04 ₪ |

סה"כ לדייר:

| פסגה | גבע | שפל | סה"כ | שיא ביקוש |
|----------|---------|----------|----------|-----------|
| 106.15 | 52.70 | 442.50 | 601.35 | 7.50 |
| 100.72 ₪ | 27.97 ₪ | 171.93 ₪ | 300.63 ₪ | |

סה"כ צריכה
 סה"כ לתשלום

| | | |
|----------|-----------------------------------|--------------|
| 38.53 ₪ | תשלום קבוע | |
| 7.28 ₪ | תשלום עבור גודל חיבור בKVA (3x40) | |
| 346.43 ₪ | סה"כ לתשלום | לא כולל מע"מ |



24/01/23 תאריך הפקה:
 19/01/23 תאריך קריאה נוכחי:
 22/12/22 תאריך קריאה קודמת:

שם דייר: קיר מסדרות קומה 0 אשל
 שם אתר: חלונות פל ים

לקוח/ה נכבד/ה, אנו מתכבדים להגיש את חישוב צריכת החשמל לתקופה 19/01/23 - 22/12/22:

קיר מסדרות קומה 0 אשל - 1 - 16254210(0x0)

| סוג תעריף | סוג צריכה | קריאה קודמת | קריאה נוכחית | סה"כ צריכה בקוט"ש | מחיר לקוט"ש בא"ג | סה"כ לתשלום |
|--------------------------|-----------|-------------|--------------|-------------------|------------------|-------------|
| פרטי חשבון עבור תאריכים: | | | | | | |
| 777 | פסגה | 22/12/22 | 31/12/22 | 29.80 | 103.20 | 30.75 ₪ |
| 778 | גבע | 337.70 | 350.00 | 12.30 | 62.21 | 7.65 ₪ |
| 779 | שפל | 1,614.40 | 1,709.80 | 95.40 | 37.88 | 36.14 ₪ |
| פרטי חשבון עבור תאריכים: | | | | | | |
| 777 | פסגה | 01/01/23 | 19/01/23 | 68.00 | 91.26 | 62.06 ₪ |
| 778 | גבע | 350.00 | 365.30 | 15.30 | 48.99 | 7.50 ₪ |
| 779 | שפל | 1,709.80 | 1,887.60 | 177.80 | 39.28 | 69.84 ₪ |

סה"כ לדייר:

| פסגה | גבע | שפל | סה"כ | שיא ביקוש |
|---------|---------|----------|----------|-----------|
| 97.80 | 27.60 | 273.20 | 398.60 | 2.31 |
| ₪ 92.81 | ₪ 15.15 | ₪ 105.98 | ₪ 213.94 | |

סה"כ צריכה
 סה"כ לתשלום

| | | |
|----------|-----------------------------------|--------------|
| 38.53 ₪ | תשלום קבוע | |
| 0.00 ₪ | תשלום עבור גודל חיבור ב-KVA (0x0) | |
| 252.47 ₪ | סה"כ לתשלום | לא כולל מע"מ |



24/01/23 תאריך הפקה:
 19/01/23 תאריך קריאה נוכחית:
 22/12/22 תאריך קריאה קודמת:

שם דייר: קלאוזנר ביטוח 3
 שם אתר: חלונות פל ים

לקוח/ה נכבד/ה, אנו מתכבדים להגיש את חישוב צריכת החשמל לתקופה 19/01/23 - 22/12/22:

קלאוזנר ביטוח 3 - 3 - 16048048(3x63)

| סוג תעריף | סוג צריכה | קריאה קודמת | קריאה נוכחית | סה"כ צריכה בקוט"ש | מחיר לקוט"ש בא"ג | סה"כ לתשלום |
|--------------------------|-----------|-------------|--------------|-------------------|------------------|-------------|
| פרטי חשבון עבור תאריכים: | | | | | | |
| 777 | פסגה | 22/12/22 | 31/12/22 | 60.90 | 103.20 | 62.85 ₪ |
| 778 | גבע | 18,632.70 | 18,643.30 | 10.60 | 62.21 | 6.59 ₪ |
| 779 | שפל | 27,171.50 | 27,373.70 | 202.20 | 37.88 | 76.59 ₪ |
| פרטי חשבון עבור תאריכים: | | | | | | |
| 777 | פסגה | 01/01/23 | 19/01/23 | 105.60 | 91.26 | 96.37 ₪ |
| 778 | גבע | 18,643.30 | 18,656.90 | 13.60 | 48.99 | 6.66 ₪ |
| 779 | שפל | 27,373.70 | 27,775.10 | 401.40 | 39.28 | 157.67 ₪ |

סה"כ לדייר:

| פסגה | גבע | שפל | סה"כ | שיא ביקוש |
|----------|---------|----------|----------|-----------|
| 166.50 | 24.20 | 603.60 | 794.30 | 13.24 |
| 159.22 ₪ | 13.26 ₪ | 234.26 ₪ | 406.74 ₪ | |

סה"כ צריכה
 סה"כ לתשלום

| | | |
|----------|-----------------------------------|--------------|
| 38.53 ₪ | תשלום קבוע | |
| 11.46 ₪ | תשלום עבור גודל חיבור בKVA (3x63) | |
| 456.73 ₪ | סה"כ לתשלום | לא כולל מע"מ |



24/01/23 תאריך הפקה:
 19/01/23 תאריך קריאה נוכחי:
 22/12/22 תאריך קריאה קודמת:

שם דייר: קלאזנר ברוש קומה 1 יחידה 2
 שם אתר: חלונות פל ים

לקוח/ה נכבד/ה, אנו מתכבדים להגיש את חישוב צריכת החשמל לתקופה 19/01/23 - 22/12/22:

קלאזנר ברוש קומה 1 יחידה 2 - 2 - 16048048(3x80)

| סוג תעריף | סוג צריכה | קריאה קודמת | קריאה נוכחית | סה"כ צריכה בקוט"ש | מחיר לקוט"ש בא"ג | סה"כ לתשלום |
|--------------------------|-----------|-------------|--------------|-------------------|------------------|-------------|
| פרטי חשבון עבור תאריכים: | | | | | | |
| 777 | פסגה | 22/12/22 | 31/12/22 | 39.20 | 103.20 | 40.45 ₪ |
| 778 | גבע | | | 9.00 | 62.21 | 5.60 ₪ |
| 779 | שפל | | | 144.60 | 37.88 | 54.77 ₪ |
| פרטי חשבון עבור תאריכים: | | | | | | |
| 777 | פסגה | 01/01/23 | 19/01/23 | 67.40 | 91.26 | 61.51 ₪ |
| 778 | גבע | | | 12.60 | 48.99 | 6.17 ₪ |
| 779 | שפל | | | 370.60 | 39.28 | 145.57 ₪ |

סה"כ לדייר:

| פסגה | גבע | שפל | סה"כ | שיא ביקוש |
|----------|---------|----------|----------|-----------|
| 106.60 | 21.60 | 515.20 | 643.40 | 23.05 |
| 101.96 ₪ | 11.77 ₪ | 200.35 ₪ | 314.08 ₪ | |

סה"כ צריכה
 סה"כ לתשלום

| | | |
|----------|-----------------------------------|--------------|
| 38.53 ₪ | תשלום קבוע | |
| 14.55 ₪ | תשלום עבור גודל חיבור בKVA (3x80) | |
| 367.16 ₪ | סה"כ לתשלום | לא כולל מע"מ |

24/01/23 תאריך הפקדה:
 19/01/23 תאריך קריאה נוכחית:
 22/12/22 תאריך קריאה קודמת:

שם דייר: קליר אשל 1 קומה 1
 שם אתר: חלונות פל ים

לקוח/ה נכבד/ה, אנו מתכבדים להגיש את חישוב צריכת החשמל לתקופה 19/01/23 - 22/12/22:

קליר אשל 1 קומה 1 - 1 - 19093122(3x80)

| סה"כ לתשלום | מחיר לקוט"ש בא"ג | סה"כ צריכה בקוט"ש | קריאה נוכחית | קריאה קודמת | סוג צריכה | סוג תעריף |
|-------------|------------------|-------------------|--------------|-------------|--------------------------|-----------|
| | | | 31/12/22 | 22/12/22 | פרטי חשבון עבור תאריכים: | |
| 217.75 ₪ | 103.20 | 211.00 | 211.70 | 0.70 | פסגה | 777 |
| 25.69 ₪ | 62.21 | 41.30 | 41.50 | 0.20 | גבע | 778 |
| 131.25 ₪ | 37.88 | 346.50 | 526.20 | 179.70 | שפל | 779 |
| | | | 19/01/23 | 01/01/23 | פרטי חשבון עבור תאריכים: | |
| 948.74 ₪ | 91.26 | 1,039.60 | 1,251.30 | 211.70 | פסגה | 777 |
| 89.26 ₪ | 48.99 | 182.20 | 223.70 | 41.50 | גבע | 778 |
| 1,049.17 ₪ | 39.28 | 2,671.00 | 3,197.20 | 526.20 | שפל | 779 |

סה"כ לדייר:

| שיא ביקוש | סה"כ | שפל | גבע | פסגה | סה"כ צריכה |
|-----------|------------|------------|----------|------------|-------------|
| 271.23 | 4,491.60 | 3,017.50 | 223.50 | 1,250.60 | סה"כ לתשלום |
| | 2,461.87 ₪ | 1,180.42 ₪ | 114.95 ₪ | 1,166.49 ₪ | |

| | | |
|------------|--|---------------------|
| 38.53 ₪ | תשלום קבוע | |
| 14.55 ₪ | תשלום עבור גודל חיבור בKVA (3x80) | |
| 2,514.95 ₪ | סה"כ לתשלום | לא כולל מע"מ |

התפלגות חיוב בש"ח לפי תעו"ז

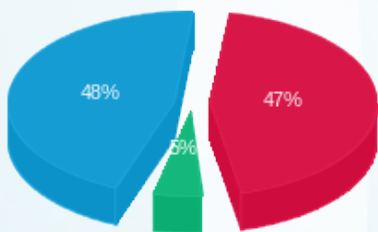

■ פסגה (1,166.49 ₪)
 ■ גבע (114.95 ₪)
 ■ שפל (1,180.42 ₪)

הסטוריית צריכה בקוט"ש

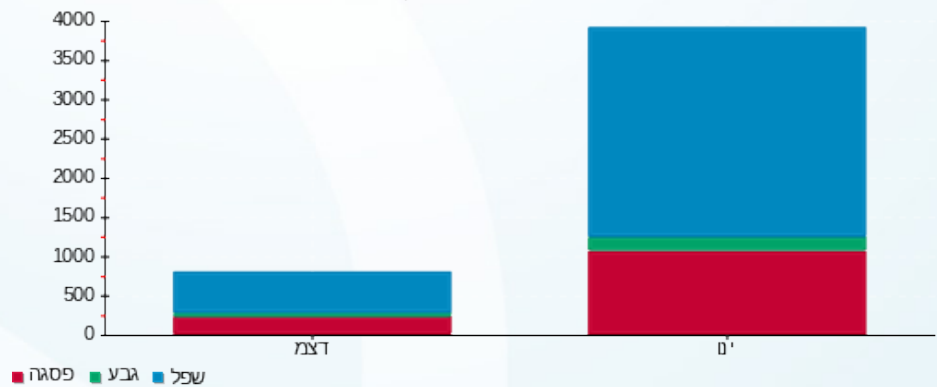

24/01/23 תאריך הפקה:
 19/01/23 תאריך קריאה נוכחית:
 22/12/22 תאריך קריאה קודמת:

שם דייר: קריף אשל ק-1
 שם אתר: חלונות פל ים

לקוח/ה נכבד/ה, אנו מתכבדים להגיש את חישוב צריכת החשמל לתקופה 19/01/23 - 22/12/22:

קריף אשל ק-1 - 2 - 16254197(0x0)

| סה"כ לתשלום | מחיר לקוט"ש בא"ג | סה"כ צריכה בקוט"ש | קריאה נוכחית | קריאה קודמת | סוג צריכה | סוג תעריף |
|-------------|------------------|-------------------|--------------|-------------|--------------------------|-----------|
| | | | 31/12/22 | 22/12/22 | פרטי חשבון עבור תאריכים: | |
| 27.97 ₪ | 103.20 | 27.10 | 89.10 | 62.00 | פסגה | 777 |
| 2.30 ₪ | 62.21 | 3.70 | 8.90 | 5.20 | גבע | 778 |
| 62.77 ₪ | 37.88 | 165.70 | 232.60 | 66.90 | שפל | 779 |
| | | | 19/01/23 | 01/01/23 | פרטי חשבון עבור תאריכים: | |
| 116.54 ₪ | 91.26 | 127.70 | 216.80 | 89.10 | פסגה | 777 |
| 10.48 ₪ | 48.99 | 21.40 | 30.30 | 8.90 | גבע | 778 |
| 213.37 ₪ | 39.28 | 543.20 | 775.80 | 232.60 | שפל | 779 |

סה"כ לדייר:

| שיא ביקוש | סה"כ | שפל | גבע | פסגה |
|-----------|----------|----------|---------|----------|
| 13.54 | 888.80 | 708.90 | 25.10 | 154.80 |
| | ₪ 433.43 | ₪ 276.14 | ₪ 12.79 | ₪ 144.51 |

סה"כ צריכה
 סה"כ לתשלום

| | | |
|----------|---|---------------------|
| 38.53 ₪ | תשלום קבוע | |
| 0.00 ₪ | תשלום עבור גודל חיבור בKVA (0x0) | |
| 471.96 ₪ | סה"כ לתשלום | לא כולל מע"מ |

התפלגות חיוב בש"ח לפי תעו"ז

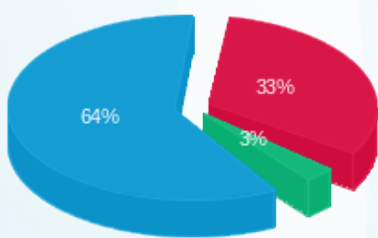

פסגה (144.51 ₪) ■
 גבע (12.79 ₪) ■
 שפל (276.14 ₪) ■

הסטוריית צריכה בקוט"ש

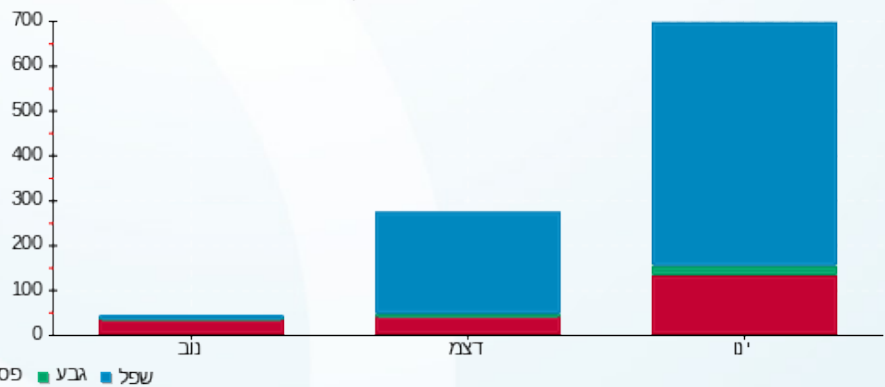



24/01/23 תאריך הפקה:
 19/01/23 תאריך קריאה נוכחית:
 22/12/22 תאריך קריאה קודמת:

שם דייר: רו"ח RSM
שם אתר: חלונות פל ים

לקוח/ה נכבד/ה, אנו מתכבדים להגיש את חישוב צריכת החשמל לתקופה 19/01/23 - 22/12/22:

רו"ח 7 - RSM - (3x40)00021007

| סוג תעריף | סוג צריכה | קריאה קודמת | קריאה נוכחית | סה"כ צריכה בקוט"ש | מחיר לקוט"ש בא"ג | סה"כ לתשלום |
|--------------------------|-----------|-------------|--------------|-------------------|------------------|-------------|
| פרטי חשבון עבור תאריכים: | | | | | | |
| 777 | פסגה | 22/12/22 | 31/12/22 | 2.08 | 103.20 | 2.15 ₪ |
| 778 | גבע | 15,386.83 | 15,388.37 | 1.54 | 62.21 | 0.96 ₪ |
| 779 | שפל | 40,879.76 | 40,892.11 | 12.35 | 37.88 | 4.68 ₪ |
| פרטי חשבון עבור תאריכים: | | | | | | |
| 777 | פסגה | 01/01/23 | 19/01/23 | 7.57 | 91.26 | 6.91 ₪ |
| 778 | גבע | 15,388.37 | 15,392.96 | 4.58 | 48.99 | 2.25 ₪ |
| 779 | שפל | 40,892.11 | 40,927.40 | 35.28 | 39.28 | 13.86 ₪ |

רו"ח 8 - RSM - (0x0)00021007

| סוג תעריף | סוג צריכה | קריאה קודמת | קריאה נוכחית | סה"כ צריכה בקוט"ש | מחיר לקוט"ש בא"ג | סה"כ לתשלום |
|--------------------------|-----------|-------------|--------------|-------------------|------------------|-------------|
| פרטי חשבון עבור תאריכים: | | | | | | |
| 777 | פסגה | 22/12/22 | 31/12/22 | 10.88 | 103.20 | 11.23 ₪ |
| 778 | גבע | 21,749.97 | 21,757.51 | 7.54 | 62.21 | 4.69 ₪ |
| 779 | שפל | 58,973.44 | 59,039.71 | 66.27 | 37.88 | 25.10 ₪ |
| פרטי חשבון עבור תאריכים: | | | | | | |
| 777 | פסגה | 01/01/23 | 19/01/23 | 25.52 | 91.26 | 23.29 ₪ |
| 778 | גבע | 21,757.51 | 21,768.20 | 10.69 | 48.99 | 5.24 ₪ |
| 779 | שפל | 59,039.71 | 59,170.81 | 131.10 | 39.28 | 51.50 ₪ |

רו"ח 9 - RSM - (0x0)00021007

| סוג תעריף | סוג צריכה | קריאה קודמת | קריאה נוכחית | סה"כ צריכה בקוט"ש | מחיר לקוט"ש בא"ג | סה"כ לתשלום |
|--------------------------|-----------|-------------|--------------|-------------------|------------------|-------------|
| פרטי חשבון עבור תאריכים: | | | | | | |
| 777 | פסגה | 22/12/22 | 31/12/22 | 11.13 | 103.20 | 11.48 ₪ |
| 778 | גבע | 13,288.21 | 13,293.85 | 5.63 | 62.21 | 3.50 ₪ |
| 779 | שפל | 26,280.81 | 26,325.73 | 44.92 | 37.88 | 17.02 ₪ |
| פרטי חשבון עבור תאריכים: | | | | | | |
| | | 01/01/23 | 19/01/23 | | | |





רו"ח 9 - 00021007 (0x0) RSM

| סה"כ לתשלום | מחיר לקוט"ש בא"ג | סה"כ צריכה בקוט"ש | קריאה נוכחית | קריאה קודמת | סוג צריכה | סוג תעריף |
|-------------|------------------|-------------------|--------------|-------------|-----------|-----------|
| ₪ 30.57 | 91.26 | 33.50 | 63,135.53 | 63,102.03 | פסגה | 777 |
| ₪ 5.74 | 48.99 | 11.72 | 13,305.56 | 13,293.85 | גבע | 778 |
| ₪ 44.15 | 39.28 | 112.40 | 26,438.13 | 26,325.73 | שפל | 779 |

סה"כ לדירה:

| שיא ביקוש | סה"כ | שפל | גבע | פסגה | |
|-----------|----------|----------|---------|---------|-------------|
| 6.63 | 534.72 | 402.33 | 41.71 | 90.68 | סה"כ צריכה |
| | ₪ 264.32 | ₪ 156.31 | ₪ 22.38 | ₪ 85.63 | סה"כ לתשלום |

| | | |
|----------|---|---------------------|
| ₪ 38.53 | תשלום קבוע | |
| ₪ 7.28 | תשלום עבור גודל חיבור ב-KVA (3x40) | |
| ₪ 310.12 | סה"כ לתשלום | לא כולל מע"מ |





24/01/23 תאריך הפקה:
 19/01/23 תאריך קריאה נוכחית:
 22/12/22 תאריך קריאה קודמת:

שם דייר: ר"ח RSM אורן 1 קומה 2
 שם אתר: חלונות פל ים

לקוח/ה נכבד/ה, אנו מתכבדים להגיש את חישוב צריכת החשמל לתקופה 19/01/23 - 22/12/22:

רו"ח RSM אורן 1 קומה 2 - 10 - 00021007(3x50)

| סוג תעריף | סוג צריכה | קריאה קודמת | קריאה נוכחית | סה"כ צריכה בקוט"ש | מחיר לקוט"ש בא"ג | סה"כ לתשלום |
|--------------------------|-----------|-------------|--------------|-------------------|------------------|-------------|
| פרטי חשבון עבור תאריכים: | | | | | | |
| | | 22/12/22 | 31/12/22 | | | |
| 777 | פסגה | 102,636.14 | 102,656.48 | 20.34 | 103.20 | 21.00 ₪ |
| 778 | גבע | 25,350.75 | 25,363.54 | 12.78 | 62.21 | 7.95 ₪ |
| 779 | שפל | 34,749.64 | 34,840.21 | 90.57 | 37.88 | 34.31 ₪ |
| פרטי חשבון עבור תאריכים: | | | | | | |
| | | 01/01/23 | 19/01/23 | | | |
| 777 | פסגה | 102,656.48 | 102,717.30 | 60.82 | 91.26 | 55.51 ₪ |
| 778 | גבע | 25,363.54 | 25,394.97 | 31.43 | 48.99 | 15.40 ₪ |
| 779 | שפל | 34,840.21 | 35,055.40 | 215.18 | 39.28 | 84.52 ₪ |

רו"ח RSM אורן 1 קומה 2 - 11 - 00021007(0x0)

| סוג תעריף | סוג צריכה | קריאה קודמת | קריאה נוכחית | סה"כ צריכה בקוט"ש | מחיר לקוט"ש בא"ג | סה"כ לתשלום |
|--------------------------|-----------|-------------|--------------|-------------------|------------------|-------------|
| פרטי חשבון עבור תאריכים: | | | | | | |
| | | 22/12/22 | 31/12/22 | | | |
| 777 | פסגה | 152,394.68 | 152,432.66 | 37.98 | 103.20 | 39.19 ₪ |
| 778 | גבע | 55,349.41 | 55,377.29 | 27.88 | 62.21 | 17.34 ₪ |
| 779 | שפל | 108,107.72 | 108,310.30 | 202.58 | 37.88 | 76.74 ₪ |
| פרטי חשבון עבור תאריכים: | | | | | | |
| | | 01/01/23 | 19/01/23 | | | |
| 777 | פסגה | 152,432.66 | 152,530.37 | 97.71 | 91.26 | 89.17 ₪ |
| 778 | גבע | 55,377.29 | 55,438.70 | 61.42 | 48.99 | 30.09 ₪ |
| 779 | שפל | 108,310.30 | 108,774.71 | 464.40 | 39.28 | 182.42 ₪ |

רו"ח RSM אורן 1 קומה 2 - 12 - 00021007(0x0)

| סוג תעריף | סוג צריכה | קריאה קודמת | קריאה נוכחית | סה"כ צריכה בקוט"ש | מחיר לקוט"ש בא"ג | סה"כ לתשלום |
|--------------------------|-----------|-------------|--------------|-------------------|------------------|-------------|
| פרטי חשבון עבור תאריכים: | | | | | | |
| | | 22/12/22 | 31/12/22 | | | |
| 777 | פסגה | 104,340.96 | 104,357.65 | 16.69 | 103.20 | 17.22 ₪ |
| 778 | גבע | 25,028.75 | 25,046.75 | 18.01 | 62.21 | 11.20 ₪ |
| 779 | שפל | 42,335.72 | 42,462.60 | 126.89 | 37.88 | 48.07 ₪ |
| פרטי חשבון עבור תאריכים: | | | | | | |
| | | 01/01/23 | 19/01/23 | | | |





רו"ח RSM אורן 1 קומה 2 - 12 - 00021007(0x0)

| סה"כ לתשלום | מחיר לקוט"ש בא"ג | סה"כ צריכה בקוט"ש | קריאה נוכחית | קריאה קודמת | סוג צריכה | סוג תעריף |
|-------------|------------------|-------------------|--------------|-------------|-----------|-----------|
| ₪ 32.82 | 91.26 | 35.96 | 104,393.61 | 104,357.65 | פסגה | 777 |
| ₪ 27.02 | 48.99 | 55.15 | 25,101.90 | 25,046.75 | גבע | 778 |
| ₪ 127.68 | 39.28 | 325.05 | 42,787.66 | 42,462.60 | שפל | 779 |

סה"כ לדירה:

| שיא ביקוש | סה"כ | שפל | גבע | פסגה | |
|-----------|----------|----------|----------|----------|-------------|
| 10.87 | 1,900.86 | 1,424.68 | 206.67 | 269.51 | סה"כ צריכה |
| | ₪ 917.64 | ₪ 553.73 | ₪ 109.00 | ₪ 254.91 | סה"כ לתשלום |

| | | |
|------------|---|---------------------|
| ₪ 214.45 | תשלום קבוע | |
| ₪ 9.09 | תשלום עבור גודל חיבור ב KVA (3x50) | |
| ₪ 1,141.19 | סה"כ לתשלום | לא כולל מע"מ |





24/01/23 תאריך הפקה:
 19/01/23 תאריך קריאה נוכחית:
 22/12/22 תאריך קריאה קודמת:

שם דייר: רו"ח יעקב צרפתי
שם אתר: חלונות פל ים

לקוח/ה נכבד/ה, אנו מתכבדים להגיש את חישוב צריכת החשמל לתקופה 19/01/23 - 22/12/22:

רו"ח יעקב צרפתי - 19 - (3x40)00011714

| סוג תעריף | סוג צריכה | קריאה קודמת | קריאה נוכחית | סה"כ צריכה בקוט"ש | מחיר לקוט"ש בא"ג | סה"כ לתשלום |
|--------------------------|-----------|-------------|--------------|-------------------|------------------|-------------|
| פרטי חשבון עבור תאריכים: | | | | | | |
| | | 22/12/22 | 31/12/22 | | | |
| 777 | פסגה | 8,702.10 | 8,704.93 | 2.83 | 103.20 | 2.92 ₪ |
| 778 | גבע | 5,866.35 | 5,867.33 | 0.98 | 62.21 | 0.61 ₪ |
| 779 | שפל | 4,048.66 | 4,061.03 | 12.36 | 37.88 | 4.68 ₪ |
| פרטי חשבון עבור תאריכים: | | | | | | |
| | | 01/01/23 | 19/01/23 | | | |
| 777 | פסגה | 8,704.93 | 8,709.63 | 4.70 | 91.26 | 4.29 ₪ |
| 778 | גבע | 5,867.33 | 5,869.09 | 1.76 | 48.99 | 0.86 ₪ |
| 779 | שפל | 4,061.03 | 4,094.03 | 33.01 | 39.28 | 12.96 ₪ |

רו"ח יעקב צרפתי - 20 - (0x0)00011714

| סוג תעריף | סוג צריכה | קריאה קודמת | קריאה נוכחית | סה"כ צריכה בקוט"ש | מחיר לקוט"ש בא"ג | סה"כ לתשלום |
|--------------------------|-----------|-------------|--------------|-------------------|------------------|-------------|
| פרטי חשבון עבור תאריכים: | | | | | | |
| | | 22/12/22 | 31/12/22 | | | |
| 777 | פסגה | 51,536.43 | 51,543.97 | 7.54 | 103.20 | 7.78 ₪ |
| 778 | גבע | 32,681.61 | 32,684.53 | 2.92 | 62.21 | 1.82 ₪ |
| 779 | שפל | 26,037.39 | 26,081.73 | 44.33 | 37.88 | 16.79 ₪ |
| פרטי חשבון עבור תאריכים: | | | | | | |
| | | 01/01/23 | 19/01/23 | | | |
| 777 | פסגה | 51,543.97 | 51,563.04 | 19.07 | 91.26 | 17.41 ₪ |
| 778 | גבע | 32,684.53 | 32,689.72 | 5.19 | 48.99 | 2.54 ₪ |
| 779 | שפל | 26,081.73 | 26,192.18 | 110.45 | 39.28 | 43.38 ₪ |

רו"ח יעקב צרפתי - 21 - (0x0)00011714

| סוג תעריף | סוג צריכה | קריאה קודמת | קריאה נוכחית | סה"כ צריכה בקוט"ש | מחיר לקוט"ש בא"ג | סה"כ לתשלום |
|--------------------------|-----------|-------------|--------------|-------------------|------------------|-------------|
| פרטי חשבון עבור תאריכים: | | | | | | |
| | | 22/12/22 | 31/12/22 | | | |
| 777 | פסגה | 32,063.09 | 32,068.08 | 4.98 | 103.20 | 5.14 ₪ |
| 778 | גבע | 16,148.55 | 16,150.14 | 1.59 | 62.21 | 0.99 ₪ |
| 779 | שפל | 9,640.73 | 9,690.25 | 49.53 | 37.88 | 18.76 ₪ |
| פרטי חשבון עבור תאריכים: | | | | | | |
| | | 01/01/23 | 19/01/23 | | | |





רו"ח יעקב צרפתי - 21 - 00011714(0x0)

| סה"כ לתשלום | מחיר לקוט"ש בא"ג | סה"כ צריכה בקוט"ש | קריאה נוכחית | קריאה קודמת | סוג צריכה | סוג תעריף |
|-------------|------------------|-------------------|--------------|-------------|-----------|-----------|
| ₪ 9.38 | 91.26 | 10.28 | 32,078.35 | 32,068.08 | פסגה | 777 |
| ₪ 1.61 | 48.99 | 3.28 | 16,153.42 | 16,150.14 | גבע | 778 |
| ₪ 34.05 | 39.28 | 86.69 | 9,776.94 | 9,690.25 | שפל | 779 |

סה"כ לדירה:

| שיא ביקוש | סה"כ | שפל | גבע | פסגה | |
|-----------|----------|----------|--------|---------|-------------|
| 2.81 | 401.49 | 336.37 | 15.72 | 49.40 | סה"כ צריכה |
| | ₪ 185.98 | ₪ 130.64 | ₪ 8.43 | ₪ 46.91 | סה"כ לתשלום |

| | | |
|----------|---|---------------------|
| ₪ 38.53 | תשלום קבוע | |
| ₪ 7.28 | תשלום עבור גודל חיבור ב-KVA (3x40) | |
| ₪ 231.78 | סה"כ לתשלום | לא כולל מע"מ |





24/01/23

תאריך הפקדה:

שם דייר: רובי אנגל אשל 1 ק-2

19/01/23

תאריך קריאה נוכחית:

שם אתר: חלונות פל ים

22/12/22

תאריך קריאה קודמת:

לקוח/ה נכבד/ה, אנו מתכבדים להגיש את חישוב צריכת החשמל לתקופה 19/01/23 - 22/12/22:

רובי אנגל אשל 1 ק-2 - 3 - 21055237 (3x63)

| סוג תעריף | סוג צריכה | קריאה קודמת | קריאה נוכחית | סה"כ צריכה בקוט"ש | מחיר לקוט"ש בא"ג | סה"כ לתשלום |
|--------------------------|-----------|-------------|--------------|-------------------|------------------|-------------|
| פרטי חשבון עבור תאריכים: | | | | | | |
| | | 22/12/22 | 31/12/22 | | | |
| 777 | פסגה | 4.14 | 4.74 | 0.60 | 103.20 | 0.62 ₪ |
| 778 | גבע | 0.78 | 1.38 | 0.60 | 62.21 | 0.37 ₪ |
| 779 | שפל | 9.24 | 20.64 | 11.40 | 37.88 | 4.32 ₪ |
| פרטי חשבון עבור תאריכים: | | | | | | |
| | | 01/01/23 | 19/01/23 | | | |
| 777 | פסגה | 4.74 | 9.84 | 5.10 | 91.26 | 4.65 ₪ |
| 778 | גבע | 1.38 | 2.58 | 1.20 | 48.99 | 0.59 ₪ |
| 779 | שפל | 20.64 | 37.86 | 17.22 | 39.28 | 6.76 ₪ |

סה"כ לדייר:

| שיא ביקוש | סה"כ | שפל | גבע | פסגה |
|-----------|---------|---------|--------|--------|
| 2.21 | 36.12 | 28.62 | 1.80 | 5.70 |
| | 17.32 ₪ | 11.08 ₪ | 0.96 ₪ | 5.27 ₪ |

סה"כ צריכה

סה"כ לתשלום

| | | |
|---------|---|---------------------|
| 38.53 ₪ | תשלום קבוע | |
| 11.46 ₪ | תשלום עבור גודל חיבור ב-KVA (3x63) | |
| 67.31 ₪ | סה"כ לתשלום | לא כולל מע"מ |

התפלגות חיוב בש"ח לפי תעו"ז

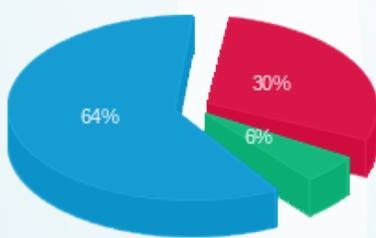

פסגה (5.27 ₪) ■
גבע (0.96 ₪) ■
שפל (11.08 ₪) ■

הסטוריית צריכה בקוט"ש

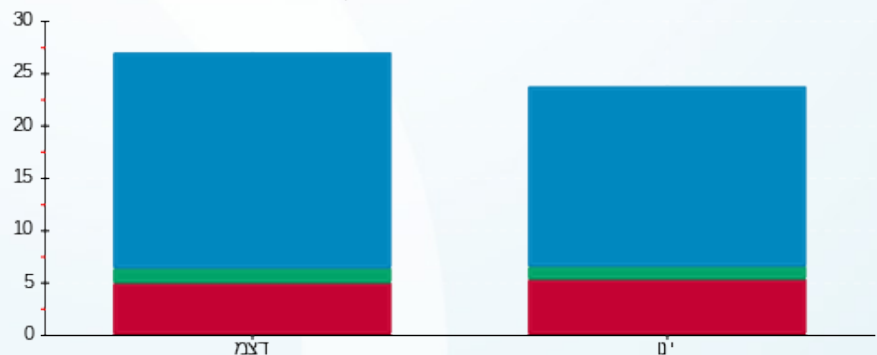

פסגה ■ גבע ■ שפל





24/01/23 תאריך הפקה:
 19/01/23 תאריך קריאה נוכחית:
 22/12/22 תאריך קריאה קודמת:

שם דייר: רוה ובר קסטלמן עו"ד
 שם אתר: חלונות פל ים

לקוח/ה נכבד/ה, אנו מתכבדים להגיש את חישוב צריכת החשמל לתקופה 19/01/23 - 22/12/22:

רוה ובר קסטלמן עו"ד - 4 - 00017406 (3x40)

| סוג תעריף | סוג צריכה | קריאה קודמת | קריאה נוכחית | סה"כ צריכה בקוט"ש | מחיר לקוט"ש בא"ג | סה"כ לתשלום |
|--------------------------|-----------|-------------|--------------|-------------------|------------------|-------------|
| פרטי חשבון עבור תאריכים: | | | | | | |
| 777 | פסגה | 22/12/22 | 31/12/22 | 16.72 | 103.20 | 17.25 ₪ |
| 778 | גבע | 24,277.59 | 24,283.19 | 5.60 | 62.21 | 3.48 ₪ |
| 779 | שפל | 27,681.65 | 27,788.66 | 107.01 | 37.88 | 40.53 ₪ |
| פרטי חשבון עבור תאריכים: | | | | | | |
| 777 | פסגה | 01/01/23 | 19/01/23 | 60.63 | 91.26 | 55.34 ₪ |
| 778 | גבע | 24,283.19 | 24,296.68 | 13.49 | 48.99 | 6.61 ₪ |
| 779 | שפל | 27,788.66 | 28,037.59 | 248.94 | 39.28 | 97.78 ₪ |

סה"כ לדייר:

| פסגה | גבע | שפל | סה"כ | שיא ביקוש |
|---------|---------|----------|----------|-----------|
| 77.35 | 19.08 | 355.94 | 452.38 | 5.85 |
| 72.59 ₪ | 10.09 ₪ | 138.32 ₪ | 220.99 ₪ | |

סה"כ צריכה
 סה"כ לתשלום

| | | |
|----------|------------------------------------|--------------|
| 38.53 ₪ | תשלום קבוע | |
| 7.28 ₪ | תשלום עבור גודל חיבור ב KVA (3x40) | |
| 266.80 ₪ | סה"כ לתשלום | לא כולל מע"מ |





24/01/23

תאריך הפקה:

שם דייר: רויטנברג אבינועם

19/01/23

תאריך קריאה נוכחית:

שם אתר: חלונות פל"ם

22/12/22

תאריך קריאה קודמת:

לקוח/ה נכבד/ה, אנו מתכבדים להגיש את חישוב צריכת החשמל לתקופה 19/01/23 - 22/12/22:
רויטנברג אבינועם - 10 - 00011712 (3x25)

| סוג תעריף | סוג צריכה | קריאה קודמת | קריאה נוכחית | סה"כ צריכה בקוט"ש | מחיר לקוט"ש בא"ג | סה"כ לתשלום |
|--------------------------|-----------|-------------|--------------|-------------------|------------------|-------------|
| פרטי חשבון עבור תאריכים: | | | | | | |
| | | 22/12/22 | 31/12/22 | | | |
| 777 | פסגה | 37,100.61 | 37,103.38 | 2.77 | 103.20 | 2.86 ₪ |
| 778 | גבע | 18,734.65 | 18,738.91 | 4.26 | 62.21 | 2.65 ₪ |
| 779 | שפל | 19,338.20 | 19,398.80 | 60.60 | 37.88 | 22.96 ₪ |
| פרטי חשבון עבור תאריכים: | | | | | | |
| | | 01/01/23 | 19/01/23 | | | |
| 777 | פסגה | 37,103.38 | 37,112.88 | 9.50 | 91.26 | 8.67 ₪ |
| 778 | גבע | 18,738.91 | 18,748.96 | 10.06 | 48.99 | 4.93 ₪ |
| 779 | שפל | 19,398.80 | 19,537.77 | 138.96 | 39.28 | 54.59 ₪ |

רויטנברג אבינועם - 11 - 00011712 (0x0)

| סוג תעריף | סוג צריכה | קריאה קודמת | קריאה נוכחית | סה"כ צריכה בקוט"ש | מחיר לקוט"ש בא"ג | סה"כ לתשלום |
|--------------------------|-----------|-------------|--------------|-------------------|------------------|-------------|
| פרטי חשבון עבור תאריכים: | | | | | | |
| | | 22/12/22 | 31/12/22 | | | |
| 777 | פסגה | 24,407.74 | 24,413.07 | 5.33 | 103.20 | 5.50 ₪ |
| 778 | גבע | 13,277.87 | 13,284.61 | 6.73 | 62.21 | 4.19 ₪ |
| 779 | שפל | 17,235.71 | 17,281.11 | 45.41 | 37.88 | 17.20 ₪ |
| פרטי חשבון עבור תאריכים: | | | | | | |
| | | 01/01/23 | 19/01/23 | | | |
| 777 | פסגה | 24,413.07 | 24,428.26 | 15.19 | 91.26 | 13.86 ₪ |
| 778 | גבע | 13,284.61 | 13,297.84 | 13.23 | 48.99 | 6.48 ₪ |
| 779 | שפל | 17,281.11 | 17,393.00 | 111.89 | 39.28 | 43.95 ₪ |

רויטנברג אבינועם - 12 - 00011712 (0x0)

| סוג תעריף | סוג צריכה | קריאה קודמת | קריאה נוכחית | סה"כ צריכה בקוט"ש | מחיר לקוט"ש בא"ג | סה"כ לתשלום |
|--------------------------|-----------|-------------|--------------|-------------------|------------------|-------------|
| פרטי חשבון עבור תאריכים: | | | | | | |
| | | 22/12/22 | 31/12/22 | | | |
| 777 | פסגה | 29,074.53 | 29,075.15 | 0.61 | 103.20 | 0.63 ₪ |
| 778 | גבע | 14,090.62 | 14,092.16 | 1.53 | 62.21 | 0.95 ₪ |
| 779 | שפל | 16,145.46 | 16,174.19 | 28.73 | 37.88 | 10.88 ₪ |
| פרטי חשבון עבור תאריכים: | | | | | | |
| | | 01/01/23 | 19/01/23 | | | |





רויטנברג אבינועם - 12 - 00011712 (0x0)

| סה"כ לתשלום | מחיר לקוט"ש בא"ג | סה"כ צריכה בקוט"ש | קריאה נוכחית | קריאה קודמת | סוג צריכה | סוג תעריף |
|-------------|------------------|-------------------|--------------|-------------|-----------|-----------|
| ₪ 3.44 | 91.26 | 3.77 | 29,078.92 | 29,075.15 | פסגה | 777 |
| ₪ 2.60 | 48.99 | 5.30 | 14,097.45 | 14,092.16 | גבע | 778 |
| ₪ 29.67 | 39.28 | 75.53 | 16,249.73 | 16,174.19 | שפל | 779 |

סה"כ לדירה:

| שיא ביקוש | סה"כ | שפל | גבע | פסגה | |
|-----------|----------|----------|---------|---------|-------------|
| 3.01 | 539.41 | 461.13 | 41.11 | 37.17 | סה"כ צריכה |
| | ₪ 236.00 | ₪ 179.24 | ₪ 21.80 | ₪ 34.96 | סה"כ לתשלום |

| | | |
|----------|---|---------------------|
| ₪ 38.53 | תשלום קבוע | |
| ₪ 4.55 | תשלום עבור גודל חיבור ב KVA (3x25) | |
| ₪ 279.08 | סה"כ לתשלום | לא כולל מע"מ |





24/01/23 תאריך הפקה:
 19/01/23 תאריך קריאה נוכחית:
 22/12/22 תאריך קריאה קודמת:

שם דייר: רועי סבג קומה 2
 שם אתר: חלונות פל ים

לקוח/ה נכבד/ה, אנו מתכבדים להגיש את חישוב צריכת החשמל לתקופה 19/01/23 - 22/12/22:

רועי סבג קומה 2 - 18 - 00011712 (1x40)

| סוג תעריף | סוג צריכה | קריאה קודמת | קריאה נוכחית | סה"כ צריכה בקוט"ש | מחיר לקוט"ש בא"ג | סה"כ לתשלום |
|--------------------------|-----------|-------------|--------------|-------------------|------------------|-------------|
| פרטי חשבון עבור תאריכים: | | | | | | |
| 777 | פסגה | 22/12/22 | 31/12/22 | 16.16 | 103.20 | 16.68 ₪ |
| 778 | גבע | 11,759.53 | 11,765.92 | 6.39 | 62.21 | 3.97 ₪ |
| 779 | שפל | 13,931.44 | 14,009.31 | 77.87 | 37.88 | 29.50 ₪ |
| פרטי חשבון עבור תאריכים: | | | | | | |
| 777 | פסגה | 01/01/23 | 19/01/23 | 41.83 | 91.26 | 38.17 ₪ |
| 778 | גבע | 11,765.92 | 11,777.33 | 11.42 | 48.99 | 5.59 ₪ |
| 779 | שפל | 14,009.31 | 14,177.92 | 168.61 | 39.28 | 66.23 ₪ |

סה"כ לדייר:

| פסגה | גבע | שפל | סה"כ | שיא ביקוש |
|---------|--------|---------|----------|-----------|
| 57.99 | 17.80 | 246.48 | 322.27 | 3.30 |
| ₪ 54.85 | ₪ 9.56 | ₪ 95.73 | ₪ 160.14 | |

סה"כ צריכה
 סה"כ לתשלום

| | | |
|----------|-----------------------------------|--------------|
| 38.53 ₪ | תשלום קבוע | |
| 2.43 ₪ | תשלום עבור גודל חיבור בKVA (1x40) | |
| 201.10 ₪ | סה"כ לתשלום | לא כולל מע"מ |





24/01/23 תאריך הפקה:
 19/01/23 תאריך קריאה נוכחית:
 22/12/22 תאריך קריאה קודמת:

שם דייר: רפאל עמר
 שם אתר: חלונות פל ים

לקוח/ה נכבד/ה, אנו מתכבדים להגיש את חישוב צריכת החשמל לתקופה 19/01/23 - 22/12/22:

רפאל עמר - 10 - 00011714(1x40)

| סה"כ לתשלום | מחיר לקוט"ש בא"ג | סה"כ צריכה בקוט"ש | קריאה נוכחית | קריאה קודמת | סוג צריכה | סוג תעריף |
|-------------|------------------|-------------------|--------------|-------------|--------------------------|-----------|
| | | | 31/12/22 | 22/12/22 | פרטי חשבון עבור תאריכים: | |
| 27.72 ₪ | 103.20 | 26.86 | 29,397.78 | 29,370.92 | פסגה | 777 |
| 1.40 ₪ | 62.21 | 2.26 | 12,110.62 | 12,108.36 | גבע | 778 |
| 25.53 ₪ | 37.88 | 67.40 | 11,040.31 | 10,972.91 | שפל | 779 |
| | | | 19/01/23 | 01/01/23 | פרטי חשבון עבור תאריכים: | |
| 61.16 ₪ | 91.26 | 67.01 | 29,464.80 | 29,397.78 | פסגה | 777 |
| 3.26 ₪ | 48.99 | 6.66 | 12,117.27 | 12,110.62 | גבע | 778 |
| 61.66 ₪ | 39.28 | 156.98 | 11,197.29 | 11,040.31 | שפל | 779 |

סה"כ לדייר:

| שיא ביקוש | סה"כ | שפל | גבע | פסגה |
|-----------|----------|---------|--------|---------|
| 4.09 | 327.16 | 224.38 | 8.91 | 93.87 |
| | 180.73 ₪ | 87.19 ₪ | 4.66 ₪ | 88.87 ₪ |

סה"כ צריכה
 סה"כ לתשלום

| | | |
|----------|-----------------------------------|--------------|
| 38.53 ₪ | תשלום קבוע | |
| 2.43 ₪ | תשלום עבור גודל חיבור בKVA (1x40) | |
| 221.69 ₪ | סה"כ לתשלום | לא כולל מע"מ |





24/01/23 תאריך הפקה:
 19/01/23 תאריך קריאה נוכחית:
 22/12/22 תאריך קריאה קודמת:

שם דייר: ש.ש.א. לשכירות
 שם אתר: חלונות פל ים

לקוח/ה נכבד/ה, אנו מתכבדים להגיש את חישוב צריכת החשמל לתקופה 19/01/23 - 22/12/22:

ש.ש.א. לשכירות - 10 - 00012836(3x40)

| סוג תעריף | סוג צריכה | קריאה קודמת | קריאה נוכחית | סה"כ צריכה בקוט"ש | מחיר לקוט"ש בא"ג | סה"כ לתשלום |
|--------------------------|-----------|-------------|--------------|-------------------|------------------|-------------|
| פרטי חשבון עבור תאריכים: | | | | | | |
| | | 22/12/22 | 31/12/22 | | | |
| 777 | פסגה | 59,779.67 | 59,791.54 | 11.87 | 103.20 | 12.25 ₪ |
| 778 | גבע | 19,875.34 | 19,881.86 | 6.51 | 62.21 | 4.05 ₪ |
| 779 | שפל | 33,654.07 | 33,706.08 | 52.01 | 37.88 | 19.70 ₪ |
| פרטי חשבון עבור תאריכים: | | | | | | |
| | | 01/01/23 | 19/01/23 | | | |
| 777 | פסגה | 59,791.54 | 59,822.21 | 30.67 | 91.26 | 27.99 ₪ |
| 778 | גבע | 19,881.86 | 19,892.79 | 10.93 | 48.99 | 5.36 ₪ |
| 779 | שפל | 33,706.08 | 33,824.77 | 118.69 | 39.28 | 46.62 ₪ |

ש.ש.א. לשכירות - 11 - 00012836(0x0)

| סוג תעריף | סוג צריכה | קריאה קודמת | קריאה נוכחית | סה"כ צריכה בקוט"ש | מחיר לקוט"ש בא"ג | סה"כ לתשלום |
|--------------------------|-----------|-------------|--------------|-------------------|------------------|-------------|
| פרטי חשבון עבור תאריכים: | | | | | | |
| | | 22/12/22 | 31/12/22 | | | |
| 777 | פסגה | 19,684.54 | 19,695.14 | 10.60 | 103.20 | 10.94 ₪ |
| 778 | גבע | 7,660.15 | 7,667.15 | 7.01 | 62.21 | 4.36 ₪ |
| 779 | שפל | 13,869.72 | 13,945.34 | 75.61 | 37.88 | 28.64 ₪ |
| פרטי חשבון עבור תאריכים: | | | | | | |
| | | 01/01/23 | 19/01/23 | | | |
| 777 | פסגה | 19,695.14 | 19,727.84 | 32.70 | 91.26 | 29.84 ₪ |
| 778 | גבע | 7,667.15 | 7,681.44 | 14.28 | 48.99 | 7.00 ₪ |
| 779 | שפל | 13,945.34 | 14,121.25 | 175.91 | 39.28 | 69.10 ₪ |

ש.ש.א. לשכירות - 12 - 00012836(0x0)

| סוג תעריף | סוג צריכה | קריאה קודמת | קריאה נוכחית | סה"כ צריכה בקוט"ש | מחיר לקוט"ש בא"ג | סה"כ לתשלום |
|--------------------------|-----------|-------------|--------------|-------------------|------------------|-------------|
| פרטי חשבון עבור תאריכים: | | | | | | |
| | | 22/12/22 | 31/12/22 | | | |
| 777 | פסגה | 22,274.61 | 22,289.41 | 14.79 | 103.20 | 15.27 ₪ |
| 778 | גבע | 6,467.69 | 6,476.47 | 8.77 | 62.21 | 5.46 ₪ |
| 779 | שפל | 11,890.86 | 11,976.22 | 85.36 | 37.88 | 32.33 ₪ |
| פרטי חשבון עבור תאריכים: | | | | | | |
| | | 01/01/23 | 19/01/23 | | | |





ש.ש.א. לשכירות - 12 - 00012836(0x0)

| סה"כ לתשלום | מחיר לקוט"ש בא"ג | סה"כ צריכה בקוט"ש | קריאה נוכחית | קריאה קודמת | סוג צריכה | סוג תעריף |
|-------------|------------------|-------------------|--------------|-------------|-----------|-----------|
| ₪ 47.78 | 91.26 | 52.35 | 22,341.76 | 22,289.41 | פסגה | 777 |
| ₪ 8.52 | 48.99 | 17.38 | 6,493.85 | 6,476.47 | גבע | 778 |
| ₪ 77.37 | 39.28 | 196.97 | 12,173.19 | 11,976.22 | שפל | 779 |

סה"כ לדירה:

| שיא ביקוש | סה"כ | שפל | גבע | פסגה | |
|-----------|----------|----------|---------|----------|-------------|
| 3.99 | 922.43 | 704.55 | 64.89 | 152.99 | סה"כ צריכה |
| | ₪ 452.57 | ₪ 273.76 | ₪ 34.74 | ₪ 144.07 | סה"כ לתשלום |

| | | |
|----------|---|---------------------|
| ₪ 38.53 | תשלום קבוע | |
| ₪ 7.28 | תשלום עבור גודל חיבור ב-KVA (3x40) | |
| ₪ 498.38 | סה"כ לתשלום | לא כולל מע"מ |



24/01/23 תאריך הפקה:
 19/01/23 תאריך קריאה נוכחית:
 22/12/22 תאריך קריאה קודמת:

שם דייר: שדה מזגנים
 שם אתר: חלונות פל ים

לקוח/ה נכבד/ה, אנו מתכבדים להגיש את חישוב צריכת החשמל לתקופה 19/01/23 - 22/12/22:

שדה מזגנים - 2 - 19093127(3x40)

| סה"כ לתשלום | מחיר לקוט"ש בא"ג | סה"כ צריכה בקוט"ש | קריאה נוכחית | קריאה קודמת | סוג צריכה | סוג תעריף |
|-------------|------------------|-------------------|--------------|-------------|--------------------------|-----------|
| | | | 31/12/22 | 22/12/22 | פרטי חשבון עבור תאריכים: | |
| 12.33 ₪ | 103.20 | 11.95 | 7,460.85 | 7,448.90 | פסגה | 777 |
| 0.00 ₪ | 62.21 | 0.00 | 3,531.60 | 3,531.60 | גבע | 778 |
| 8.09 ₪ | 37.88 | 21.35 | 3,141.15 | 3,119.80 | שפל | 779 |
| | | | 19/01/23 | 01/01/23 | פרטי חשבון עבור תאריכים: | |
| 27.24 ₪ | 91.26 | 29.85 | 7,490.70 | 7,460.85 | פסגה | 777 |
| 0.00 ₪ | 48.99 | 0.00 | 3,531.60 | 3,531.60 | גבע | 778 |
| 17.93 ₪ | 39.28 | 45.65 | 3,186.80 | 3,141.15 | שפל | 779 |

סה"כ לדייר:

| שיא ביקוש | סה"כ | שפל | גבע | פסגה |
|-----------|---------|---------|--------|---------|
| 130.14 | 108.80 | 67.00 | 0.00 | 41.80 |
| | 65.59 ₪ | 26.02 ₪ | 0.00 ₪ | 39.57 ₪ |

סה"כ צריכה
 סה"כ לתשלום

| | | |
|----------|---|---------------------|
| 38.53 ₪ | תשלום קבוע | |
| 7.28 ₪ | תשלום עבור גודל חיבור ב-KVA (3x40) | |
| 111.40 ₪ | סה"כ לתשלום | לא כולל מע"מ |

24/01/23 תאריך הפקה:
 19/01/23 תאריך קריאה נוכחית:
 22/12/22 תאריך קריאה קודמת:

שם דייר: שוסיים
 שם אתר: חלונות פל ים

לקוח/ה נכבד/ה, אנו מתכבדים להגיש את חישוב צריכת החשמל לתקופה 19/01/23 - 22/12/22:

שוסיים - 15 - 00011712(1x40)

| סה"כ לתשלום | מחיר לקוט"ש בא"ג | סה"כ צריכה בקוט"ש | קריאה נוכחית | קריאה קודמת | סוג צריכה | סוג תעריף |
|-------------|------------------|-------------------|--------------|-------------|--------------------------|-----------|
| | | | 31/12/22 | 22/12/22 | פרטי חשבון עבור תאריכים: | |
| 29.08 ₪ | 103.20 | 28.18 | 136,985.53 | 136,957.34 | פסגה | 777 |
| 2.13 ₪ | 62.21 | 3.43 | 80,413.22 | 80,409.79 | גבע | 778 |
| 23.15 ₪ | 37.88 | 61.12 | 70,851.64 | 70,790.52 | שפל | 779 |
| | | | 19/01/23 | 01/01/23 | פרטי חשבון עבור תאריכים: | |
| 60.10 ₪ | 91.26 | 65.86 | 137,051.39 | 136,985.53 | פסגה | 777 |
| 2.96 ₪ | 48.99 | 6.05 | 80,419.27 | 80,413.22 | גבע | 778 |
| 65.25 ₪ | 39.28 | 166.11 | 71,017.75 | 70,851.64 | שפל | 779 |

סה"כ לדייר:

| שיא ביקוש | סה"כ | שפל | גבע | פסגה |
|-----------|----------|---------|--------|---------|
| 3.92 | 330.75 | 227.23 | 9.48 | 94.04 |
| | 182.68 ₪ | 88.40 ₪ | 5.10 ₪ | 89.19 ₪ |

סה"כ צריכה
 סה"כ לתשלום

| | | |
|----------|-----------------------------------|--------------|
| 38.53 ₪ | תשלום קבוע | |
| 2.43 ₪ | תשלום עבור גודל חיבור בKVA (1x40) | |
| 223.64 ₪ | סה"כ לתשלום | לא כולל מע"מ |

24/01/23 תאריך הפקה:
 19/01/23 תאריך קריאה נוכחית:
 22/12/22 תאריך קריאה קודמת:

שם דייר: שטיפת מכוניות
 שם אתר: חלונות פל ים

לקוח/ה נכבד/ה, אנו מתכבדים להגיש את חישוב צריכת החשמל לתקופה 19/01/23 - 22/12/22:

שטיפת מכוניות - 8 - 00015788 (3x80)

| סה"כ לתשלום | מחיר לקוט"ש בא"ג | סה"כ צריכה בקוט"ש | קריאה נוכחית | קריאה קודמת | סוג צריכה | סוג תעריף |
|-------------|------------------|-------------------|--------------|-------------|--------------------------|-----------|
| | | | 31/12/22 | 22/12/22 | פרטי חשבון עבור תאריכים: | |
| 139.34 ₪ | 103.20 | 135.02 | 765,738.39 | 765,603.38 | פסגה | 777 |
| 46.15 ₪ | 62.21 | 74.19 | 557,455.27 | 557,381.08 | גבע | 778 |
| 240.14 ₪ | 37.88 | 633.94 | 500,901.15 | 500,267.21 | שפל | 779 |
| | | | 19/01/23 | 01/01/23 | פרטי חשבון עבור תאריכים: | |
| 266.27 ₪ | 91.26 | 291.77 | 766,030.16 | 765,738.39 | פסגה | 777 |
| 39.78 ₪ | 48.99 | 81.20 | 557,536.47 | 557,455.27 | גבע | 778 |
| 397.34 ₪ | 39.28 | 1,011.55 | 501,912.70 | 500,901.15 | שפל | 779 |

סה"כ לדייר:

| שיא ביקוש | סה"כ | שפל | גבע | פסגה |
|-----------|------------|----------|---------|----------|
| 32.05 | 2,227.66 | 1,645.49 | 155.39 | 426.79 |
| | 1,129.01 ₪ | 637.47 ₪ | 85.93 ₪ | 405.61 ₪ |

סה"כ צריכה
 סה"כ לתשלום

| | | |
|------------|---|---------------------|
| 38.53 ₪ | תשלום קבוע | |
| 14.55 ₪ | תשלום עבור גודל חיבור ב-KVA (3x80) | |
| 1,182.09 ₪ | סה"כ לתשלום | לא כולל מע"מ |



24/01/23 תאריך הפקה:
 19/01/23 תאריך קריאה נוכחית:
 22/12/22 תאריך קריאה קודמת:

שם דייר: שי מרציקוביק 1.4.6
 שם אתר: חלונות פל ים

לקוח/ה נכבד/ה, אנו מתכבדים להגיש את חישוב צריכת החשמל לתקופה 19/01/23 - 22/12/22:

שי מרציקוביק 1.4.6 - 16 - 00011840 (1x40)

| סוג תעריף | סוג צריכה | קריאה קודמת | קריאה נוכחית | סה"כ צריכה בקוט"ש | מחיר לקוט"ש בא"ג | סה"כ לתשלום |
|--------------------------|-----------|-------------|--------------|-------------------|------------------|-------------|
| פרטי חשבון עבור תאריכים: | | | | | | |
| | | 22/12/22 | 31/12/22 | | | |
| 777 | פסגה | 103,395.88 | 103,407.62 | 11.74 | 103.20 | 12.11 ₪ |
| 778 | גבע | 58,706.69 | 58,710.04 | 3.35 | 62.21 | 2.08 ₪ |
| 779 | שפל | 54,564.47 | 54,675.49 | 111.01 | 37.88 | 42.05 ₪ |
| פרטי חשבון עבור תאריכים: | | | | | | |
| | | 01/01/23 | 19/01/23 | | | |
| 777 | פסגה | 103,407.62 | 103,453.87 | 46.26 | 91.26 | 42.22 ₪ |
| 778 | גבע | 58,710.04 | 58,718.80 | 8.76 | 48.99 | 4.29 ₪ |
| 779 | שפל | 54,675.49 | 54,959.48 | 283.99 | 39.28 | 111.55 ₪ |

סה"כ לדייר:

| פסגה | גבע | שפל | סה"כ | שיא ביקוש |
|---------|--------|----------|----------|-----------|
| 58.00 | 12.11 | 395.00 | 465.11 | 6.72 |
| ₪ 54.33 | ₪ 6.38 | ₪ 153.60 | ₪ 214.31 | |

סה"כ צריכה
 סה"כ לתשלום

| | | |
|----------|-----------------------------------|--------------|
| 38.53 ₪ | תשלום קבוע | |
| 2.43 ₪ | תשלום עבור גודל חיבור בKVA (1x40) | |
| 255.26 ₪ | סה"כ לתשלום | לא כולל מע"מ |





24/01/23 תאריך הפקה:
 19/01/23 תאריך קריאה נוכחי:
 22/12/22 תאריך קריאה קודמת:

שם דייר: שי קלאוזנר ביטוח ברוש ק. 1 יחידה 1
 שם אתר: חלונות פל ים

לקוח/ה נכבד/ה, אנו מתכבדים להגיש את חישוב צריכת החשמל לתקופה 19/01/23 - 22/12/22:

שי קלאוזנר ביטוח ברוש ק. 1 יחידה 1 - 16048048(3x63)

| סוג תעריף | סוג צריכה | קריאה קודמת | קריאה נוכחית | סה"כ צריכה בקוט"ש | מחיר לקוט"ש בא"ג | סה"כ לתשלום |
|--------------------------|-----------|-------------|--------------|-------------------|------------------|-------------|
| פרטי חשבון עבור תאריכים: | | | | | | |
| 777 | פסגה | 22/12/22 | 31/12/22 | 42.90 | 103.20 | 44.27 ₪ |
| 778 | גבע | 15,182.00 | 15,196.80 | 14.80 | 62.21 | 9.21 ₪ |
| 779 | שפל | 38,229.20 | 38,477.90 | 248.70 | 37.88 | 94.21 ₪ |
| פרטי חשבון עבור תאריכים: | | | | | | |
| 777 | פסגה | 01/01/23 | 19/01/23 | 132.10 | 91.26 | 120.55 ₪ |
| 778 | גבע | 15,196.80 | 15,222.30 | 25.50 | 48.99 | 12.49 ₪ |
| 779 | שפל | 38,477.90 | 39,310.90 | 833.00 | 39.28 | 327.20 ₪ |

סה"כ לדייר:

| פסגה | גבע | שפל | סה"כ | שיא ביקוש |
|----------|---------|----------|----------|-----------|
| 175.00 | 40.30 | 1,081.70 | 1,297.00 | 35.03 |
| 164.83 ₪ | 21.70 ₪ | 421.41 ₪ | 607.94 ₪ | |

סה"כ צריכה
 סה"כ לתשלום

| | | |
|----------|-----------------------------------|--------------|
| 38.53 ₪ | תשלום קבוע | |
| 11.46 ₪ | תשלום עבור גודל חיבור בKVA (3x63) | |
| 657.92 ₪ | סה"כ לתשלום | לא כולל מע"מ |





24/01/23 תאריך הפקה:
 19/01/23 תאריך קריאה נוכחית:
 22/12/22 תאריך קריאה קודמת:

שם דייר: שמעון אמיר ק. 1
שם אתר: חלונות פל ים

לקוח/ה נכבד/ה, אנו מתכבדים להגיש את חישוב צריכת החשמל לתקופה 19/01/23 - 22/12/22:

שמעון אמיר ק. 1 - 16 - 00011714(3x63)

| סוג תעריף | סוג צריכה | קריאה קודמת | קריאה נוכחית | סה"כ צריכה בקוט"ש | מחיר לקוט"ש בא"ג | סה"כ לתשלום |
|--------------------------|-----------|-------------|--------------|-------------------|------------------|-------------|
| פרטי חשבון עבור תאריכים: | | | | | | |
| | | 22/12/22 | 31/12/22 | | | |
| 777 | פסגה | 13,399.07 | 13,399.07 | 0.00 | 103.20 | 0.00 ₪ |
| 778 | גבע | 14,665.89 | 14,665.89 | 0.00 | 62.21 | 0.00 ₪ |
| 779 | שפל | 15,536.56 | 15,536.56 | 0.00 | 37.88 | 0.00 ₪ |
| פרטי חשבון עבור תאריכים: | | | | | | |
| | | 01/01/23 | 19/01/23 | | | |
| 777 | פסגה | 13,399.07 | 13,399.07 | 0.00 | 91.26 | 0.00 ₪ |
| 778 | גבע | 14,665.89 | 14,665.89 | 0.00 | 48.99 | 0.00 ₪ |
| 779 | שפל | 15,536.56 | 15,536.56 | 0.00 | 39.28 | 0.00 ₪ |

שמעון אמיר ק. 1 - 17 - 00011714(0x0)

| סוג תעריף | סוג צריכה | קריאה קודמת | קריאה נוכחית | סה"כ צריכה בקוט"ש | מחיר לקוט"ש בא"ג | סה"כ לתשלום |
|--------------------------|-----------|-------------|--------------|-------------------|------------------|-------------|
| פרטי חשבון עבור תאריכים: | | | | | | |
| | | 22/12/22 | 31/12/22 | | | |
| 777 | פסגה | 21,225.88 | 21,225.88 | 0.00 | 103.20 | 0.00 ₪ |
| 778 | גבע | 19,657.99 | 19,657.99 | 0.00 | 62.21 | 0.00 ₪ |
| 779 | שפל | 6,132.00 | 6,132.00 | 0.00 | 37.88 | 0.00 ₪ |
| פרטי חשבון עבור תאריכים: | | | | | | |
| | | 01/01/23 | 19/01/23 | | | |
| 777 | פסגה | 21,225.88 | 21,225.88 | 0.00 | 91.26 | 0.00 ₪ |
| 778 | גבע | 19,657.99 | 19,657.99 | 0.00 | 48.99 | 0.00 ₪ |
| 779 | שפל | 6,132.00 | 6,132.00 | 0.00 | 39.28 | 0.00 ₪ |

שמעון אמיר ק. 1 - 18 - 00011714(0x0)

| סוג תעריף | סוג צריכה | קריאה קודמת | קריאה נוכחית | סה"כ צריכה בקוט"ש | מחיר לקוט"ש בא"ג | סה"כ לתשלום |
|--------------------------|-----------|-------------|--------------|-------------------|------------------|-------------|
| פרטי חשבון עבור תאריכים: | | | | | | |
| | | 22/12/22 | 31/12/22 | | | |
| 777 | פסגה | 7,656.91 | 7,656.91 | 0.00 | 103.20 | 0.00 ₪ |
| 778 | גבע | 8,233.77 | 8,233.77 | 0.00 | 62.21 | 0.00 ₪ |
| 779 | שפל | 2,651.63 | 2,651.63 | 0.00 | 37.88 | 0.00 ₪ |
| פרטי חשבון עבור תאריכים: | | | | | | |
| | | 01/01/23 | 19/01/23 | | | |





שמעון אמיר ק. 1 - 18 - 00011714 (0x0)

| סוג תעריף | סוג צריכה | קריאה קודמת | קריאה נוכחית | סה"כ צריכה בקוט"ש | מחיר לקוט"ש בא"ג | סה"כ לתשלום |
|-----------|-----------|-------------|--------------|-------------------|------------------|-------------|
| 777 | פסגה | 7,656.91 | 7,656.91 | 0.00 | 91.26 | 0.00 ₪ |
| 778 | גבע | 8,233.77 | 8,233.77 | 0.00 | 48.99 | 0.00 ₪ |
| 779 | שפל | 2,651.63 | 2,651.63 | 0.00 | 39.28 | 0.00 ₪ |

סה"כ לדירה:

| פסגה | גבע | שפל | סה"כ | שיא ביקוש |
|--------|--------|--------|--------|-----------|
| 0.00 | 0.00 | 0.00 | 0.00 | |
| 0.00 ₪ | 0.00 ₪ | 0.00 ₪ | 0.00 ₪ | |

סה"כ צריכה
סה"כ לתשלום

| | | |
|---------|---|---------------------|
| 38.53 ₪ | תשלום קבוע | |
| 11.46 ₪ | תשלום עבור גודל חיבור ב-KVA (3x63) | |
| 49.99 ₪ | סה"כ לתשלום | לא כולל מע"מ |





24/01/23 תאריך הפקה:
 19/01/23 תאריך קריאה נוכחית:
 22/12/22 תאריך קריאה קודמת:

שם דייר: שמעון אמיר ק. 1
שם אתר: חלונות פל ים

לקוח/ה נכבד/ה, אנו מתכבדים להגיש את חישוב צריכת החשמל לתקופה 19/01/23 - 22/12/22:

שמעון אמיר ק. 1 - 7 - 00011714(3x25)

| סוג תעריף | סוג צריכה | קריאה קודמת | קריאה נוכחית | סה"כ צריכה בקוט"ש | מחיר לקוט"ש בא"ג | סה"כ לתשלום |
|--------------------------|-----------|-------------|--------------|-------------------|------------------|-------------|
| פרטי חשבון עבור תאריכים: | | | | | | |
| | | 22/12/22 | 31/12/22 | | | |
| 777 | פסגה | 82,401.73 | 82,427.39 | 25.65 | 103.20 | 26.47 ₪ |
| 778 | גבע | 51,946.84 | 51,960.96 | 14.12 | 62.21 | 8.78 ₪ |
| 779 | שפל | 34,992.18 | 35,142.56 | 150.39 | 37.88 | 56.97 ₪ |
| פרטי חשבון עבור תאריכים: | | | | | | |
| | | 01/01/23 | 19/01/23 | | | |
| 777 | פסגה | 82,427.39 | 82,491.34 | 63.96 | 91.26 | 58.37 ₪ |
| 778 | גבע | 51,960.96 | 51,987.30 | 26.34 | 48.99 | 12.90 ₪ |
| 779 | שפל | 35,142.56 | 35,446.56 | 304.00 | 39.28 | 119.41 ₪ |

שמעון אמיר ק. 1 - 8 - 00011714(0x0)

| סוג תעריף | סוג צריכה | קריאה קודמת | קריאה נוכחית | סה"כ צריכה בקוט"ש | מחיר לקוט"ש בא"ג | סה"כ לתשלום |
|--------------------------|-----------|-------------|--------------|-------------------|------------------|-------------|
| פרטי חשבון עבור תאריכים: | | | | | | |
| | | 22/12/22 | 31/12/22 | | | |
| 777 | פסגה | 38,435.03 | 38,445.87 | 10.84 | 103.20 | 11.19 ₪ |
| 778 | גבע | 18,892.66 | 18,895.57 | 2.91 | 62.21 | 1.81 ₪ |
| 779 | שפל | 16,151.22 | 16,214.32 | 63.10 | 37.88 | 23.90 ₪ |
| פרטי חשבון עבור תאריכים: | | | | | | |
| | | 01/01/23 | 19/01/23 | | | |
| 777 | פסגה | 38,445.87 | 38,477.54 | 31.67 | 91.26 | 28.90 ₪ |
| 778 | גבע | 18,895.57 | 18,904.66 | 9.09 | 48.99 | 4.45 ₪ |
| 779 | שפל | 16,214.32 | 16,372.33 | 158.01 | 39.28 | 62.07 ₪ |

שמעון אמיר ק. 1 - 9 - 00011714(0x0)

| סוג תעריף | סוג צריכה | קריאה קודמת | קריאה נוכחית | סה"כ צריכה בקוט"ש | מחיר לקוט"ש בא"ג | סה"כ לתשלום |
|--------------------------|-----------|-------------|--------------|-------------------|------------------|-------------|
| פרטי חשבון עבור תאריכים: | | | | | | |
| | | 22/12/22 | 31/12/22 | | | |
| 777 | פסגה | 57,989.87 | 58,000.37 | 10.49 | 103.20 | 10.83 ₪ |
| 778 | גבע | 38,890.39 | 38,892.92 | 2.54 | 62.21 | 1.58 ₪ |
| 779 | שפל | 47,361.87 | 47,450.78 | 88.91 | 37.88 | 33.68 ₪ |
| פרטי חשבון עבור תאריכים: | | | | | | |
| | | 01/01/23 | 19/01/23 | | | |





שמעון אמיר ק. 1 - 9 - 00011714 (0x0)

| סה"כ לתשלום | מחיר לקוט"ש בא"ג | סה"כ צריכה בקוט"ש | קריאה נוכחית | קריאה קודמת | סוג צריכה | סוג תעריף |
|-------------|------------------|-------------------|--------------|-------------|-----------|-----------|
| 28.95 ₪ | 91.26 | 31.72 | 58,032.09 | 58,000.37 | פסגה | 777 |
| 3.28 ₪ | 48.99 | 6.69 | 38,899.61 | 38,892.92 | גבע | 778 |
| 84.52 ₪ | 39.28 | 215.18 | 47,665.95 | 47,450.78 | שפל | 779 |

סה"כ לדירה:

| שיא ביקוש | סה"כ | שפל | גבע | פסגה | |
|-----------|----------|----------|---------|----------|-------------|
| 5.64 | 1,215.61 | 979.58 | 61.69 | 174.34 | סה"כ צריכה |
| | 578.06 ₪ | 380.55 ₪ | 32.81 ₪ | 164.71 ₪ | סה"כ לתשלום |

| | | |
|----------|---|---------------------|
| 38.53 ₪ | תשלום קבוע | |
| 4.55 ₪ | תשלום עבור גודל חיבור ב-KVA (3x25) | |
| 621.14 ₪ | סה"כ לתשלום | לא כולל מע"מ |



24/01/23 תאריך הפקה:
 19/01/23 תאריך קריאה נוכחית:
 22/12/22 תאריך קריאה קודמת:

שם דייר: שנורקל / זיו האפט ק-0
 שם אתר: חלונות פל ים

לקוח/ה נכבד/ה, אנו מתכבדים להגיש את חישוב צריכת החשמל לתקופה 19/01/23 - 22/12/22:

שנורקל / זיו האפט ק-0 - 2 - 16254173(0x0)

| סוג תעריף | סוג צריכה | קריאה קודמת | קריאה נוכחית | סה"כ צריכה בקוט"ש | מחיר לקוט"ש בא"ג | סה"כ לתשלום |
|--------------------------|-----------|-------------|--------------|-------------------|------------------|-------------|
| פרטי חשבון עבור תאריכים: | | | | | | |
| 777 | פסגה | 22/12/22 | 31/12/22 | 29.80 | 103.20 | 30.75 ₪ |
| 778 | גבע | 54.50 | 59.00 | 4.50 | 62.21 | 2.80 ₪ |
| 779 | שפל | 208.80 | 304.20 | 95.40 | 37.88 | 36.14 ₪ |
| פרטי חשבון עבור תאריכים: | | | | | | |
| 777 | פסגה | 01/01/23 | 19/01/23 | 82.60 | 91.26 | 75.38 ₪ |
| 778 | גבע | 59.00 | 71.80 | 12.80 | 48.99 | 6.27 ₪ |
| 779 | שפל | 304.20 | 556.90 | 252.70 | 39.28 | 99.26 ₪ |

סה"כ לדייר:

| פסגה | גבע | שפל | סה"כ | שיא ביקוש |
|----------|--------|----------|----------|-----------|
| 112.40 | 17.30 | 348.10 | 477.80 | 7.30 |
| 106.13 ₪ | 9.07 ₪ | 135.40 ₪ | 250.60 ₪ | |

סה"כ צריכה
 סה"כ לתשלום

| | | |
|----------|----------------------------------|--------------|
| 38.53 ₪ | תשלום קבוע | |
| 0.00 ₪ | תשלום עבור גודל חיבור בKVA (0x0) | |
| 289.13 ₪ | סה"כ לתשלום | לא כולל מע"מ |

התפלגות חיוב בש"ח לפי תעו"ז

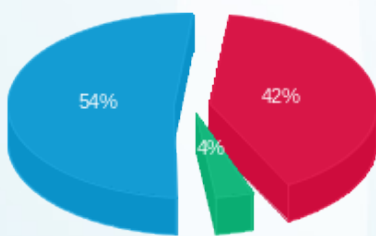

פסגה (106.13 ₪) 54%
 גבע (9.07 ₪) 4%
 שפל (135.40 ₪) 42%

הסטוריית צריכה בקוט"ש

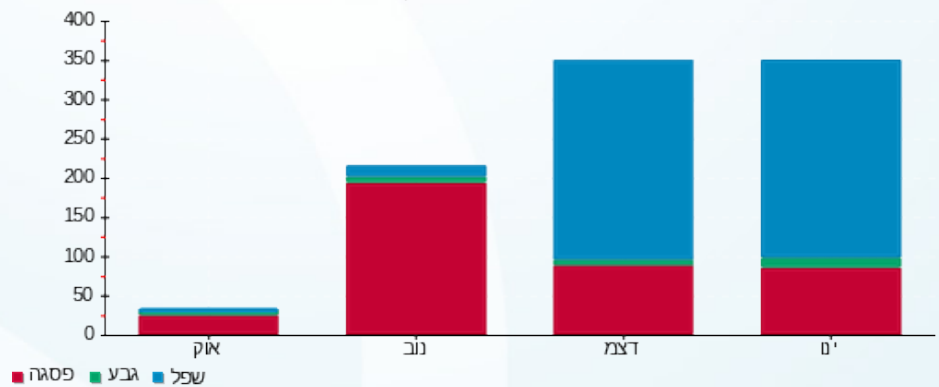



24/01/23 תאריך הפקה:
 19/01/23 תאריך קריאה נוכחית:
 22/12/22 תאריך קריאה קודמת:

שם דייר: שפע חניונים
 שם אתר: חלונות פל ים
 תאריך כניסה: 16/01/23

לקוח/ה נכבד/ה, אנו מתכבדים להגיש את חישוב צריכת החשמל לתקופה 16/01/23 - 19/01/23:

שפע חניונים - 1 - 00022424 (3x400)

| סה"כ לתשלום | מחיר לקוט"ש בא"ג | סה"כ צריכה בקוט"ש | קריאה נוכחית | קריאה קודמת | סוג צריכה | סוג תעריף |
|-------------|------------------|-------------------|--------------|--------------|--------------------------|-----------|
| | | | 19/01/23 | 16/01/23 | פרטי חשבון עבור תאריכים: | |
| 52.35 ₪ | 91.26 | 57.37 | 1,706,570.34 | 1,706,512.98 | פסגה | 777 |
| 6.05 ₪ | 48.99 | 12.35 | 837,508.90 | 837,496.55 | גבע | 778 |
| 65.00 ₪ | 39.28 | 165.48 | 1,087,332.24 | 1,087,166.76 | שפל | 779 |

סה"כ לדייר:

| שיא ביקוש | סה"כ | שפל | גבע | פסגה |
|-----------|----------|---------|--------|---------|
| 7.78 | 235.19 | 165.48 | 12.35 | 57.37 |
| | 123.40 ₪ | 65.00 ₪ | 6.05 ₪ | 52.35 ₪ |

סה"כ צריכה
 סה"כ לתשלום

| | | |
|----------|--|---------------------|
| 214.45 ₪ | תשלום קבוע | |
| 10.25 ₪ | תשלום עבור גודל חיבור ב-KVA (3x400) | |
| 348.11 ₪ | סה"כ לתשלום | לא כולל מע"מ |





24/01/23 תאריך הפקה:
 19/01/23 תאריך קריאה נוכחית:
 22/12/22 תאריך קריאה קודמת:

שם דייר: שפע חניונים מפוח עשן
 שם אתר: חלונות פל ים
 תאריך כניסה: 16/01/23

לקוח/ה נכבד/ה, אנו מתכבדים להגיש את חישוב צריכת החשמל לתקופה 16/01/23 - 19/01/23:

שפע חניונים מפוח עשן - 2 - (3x25)00022424

| סה"כ לתשלום | מחיר לקוט"ש בא"ג | סה"כ צריכה בקוט"ש | קריאה נוכחית | קריאה קודמת | סוג צריכה | סוג תעריף |
|-------------|------------------|-------------------|--------------|-------------|--------------------------|-----------|
| | | | 19/01/23 | 16/01/23 | פרטי חשבון עבור תאריכים: | |
| 0.00 ₪ | 91.26 | 0.002 | 499,999.72 | 499,999.71 | פסגה | 777 |
| 0.00 ₪ | 48.99 | 0.00 | 499,999.83 | 499,999.83 | גבע | 778 |
| 0.00 ₪ | 39.28 | 0.005 | 0.15 | 0.15 | שפל | 779 |

סה"כ לדייר:

| שיא ביקוש | סה"כ | שפל | גבע | פסגה |
|-----------|--------|--------|--------|--------|
| 0.01 | 0.007 | 0.005 | 0.00 | 0.002 |
| | 0.00 ₪ | 0.00 ₪ | 0.00 ₪ | 0.00 ₪ |

סה"כ צריכה
 סה"כ לתשלום

| | | |
|---------|------------------------------------|--------------|
| 38.53 ₪ | תשלום קבוע | |
| 0.64 ₪ | תשלום עבור גודל חיבור ב-KVA (3x25) | |
| 39.17 ₪ | סה"כ לתשלום | לא כולל מע"מ |





24/01/23

תאריך הפקה:

שם דייר: שפעת מים אשל 1 ק-1

19/01/23

תאריך קריאה נוכחית:

שם אתר: חלונות פל ים

22/12/22

תאריך קריאה קודמת:

לקוח/ה נכבד/ה, אנו מתכבדים להגיש את חישוב צריכת החשמל לתקופה 19/01/23 - 22/12/22:

שפעת מים אשל 1 ק-1 - 4 - 19093122(3x80)

| סוג תעריף | סוג צריכה | קריאה קודמת | קריאה נוכחית | סה"כ צריכה בקוט"ש | מחיר לקוט"ש בא"ג | סה"כ לתשלום |
|--------------------------|-----------|-------------|--------------|-------------------|------------------|-------------|
| פרטי חשבון עבור תאריכים: | | | | | | |
| | | 22/12/22 | 31/12/22 | | | |
| 777 | פסגה | 249.80 | 304.70 | 54.90 | 103.20 | 56.66 ₪ |
| 778 | גבע | 32.50 | 59.20 | 26.70 | 62.21 | 16.61 ₪ |
| 779 | שפל | 117.80 | 329.00 | 211.20 | 37.88 | 80.00 ₪ |
| פרטי חשבון עבור תאריכים: | | | | | | |
| | | 01/01/23 | 19/01/23 | | | |
| 777 | פסגה | 304.70 | 304.70 | 0.00 | 91.26 | 0.00 ₪ |
| 778 | גבע | 59.20 | 59.20 | 0.00 | 48.99 | 0.00 ₪ |
| 779 | שפל | 329.00 | 329.00 | 0.00 | 39.28 | 0.00 ₪ |

סה"כ לדייר:

| פסגה | גבע | שפל | סה"כ | שיא ביקוש |
|---------|---------|---------|----------|-----------|
| 54.90 | 26.70 | 211.20 | 292.80 | 6.27 |
| ₪ 56.66 | ₪ 16.61 | ₪ 80.00 | ₪ 153.27 | |

סה"כ צריכה

סה"כ לתשלום

| | | |
|----------|-----------------------------------|--------------|
| 38.53 ₪ | תשלום קבוע | |
| 14.55 ₪ | תשלום עבור גודל חיבור בKVA (3x80) | |
| 206.35 ₪ | סה"כ לתשלום | לא כולל מע"מ |

התפלגות חיוב בש"ח לפי תעו"ז

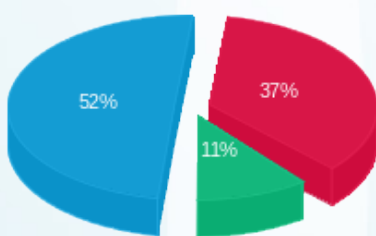

פסגה (56.66 ₪) 52%
גבע (16.61 ₪) 11%
שפל (80.00 ₪) 37%

הסטוריית צריכה בקוט"ש

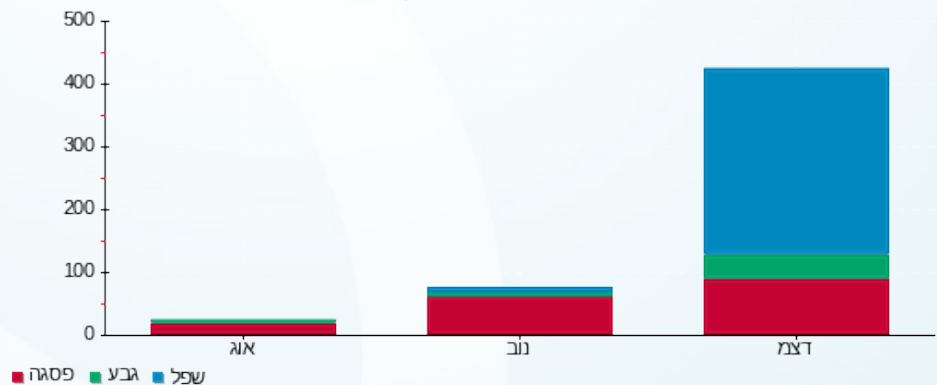

24/01/23 תאריך הפקה:
 19/01/23 תאריך קריאה נוכחי:
 22/12/22 תאריך קריאה קודמת:

שם דייר: שפעת מים שכירות ק-4 אשל ב'
 שם אתר: חלונות פל ים

לקוח/ה נכבד/ה, אנו מתכבדים להגיש את חישוב צריכת החשמל לתקופה 19/01/23 - 22/12/22:

שפעת מים שכירות ק-4 אשל ב' - 4 - 19093128(3x80)

| סוג תעריף | סוג צריכה | קריאה קודמת | קריאה נוכחית | סה"כ צריכה בקוט"ש | מחיר לקוט"ש בא"ג | סה"כ לתשלום |
|--------------------------|-----------|-------------|--------------|-------------------|------------------|-------------|
| פרטי חשבון עבור תאריכים: | | | | | | |
| 777 | פסגה | 22/12/22 | 31/12/22 | 13.90 | 103.20 | 14.34 ₪ |
| 778 | גבע | 50.80 | 68.00 | 17.20 | 62.21 | 10.70 ₪ |
| 779 | שפל | 380.40 | 491.90 | 111.50 | 37.88 | 42.24 ₪ |
| פרטי חשבון עבור תאריכים: | | | | | | |
| 777 | פסגה | 01/01/23 | 19/01/23 | 0.00 | 91.26 | 0.00 ₪ |
| 778 | גבע | 68.00 | 68.00 | 0.00 | 48.99 | 0.00 ₪ |
| 779 | שפל | 491.90 | 492.10 | 0.20 | 39.28 | 0.08 ₪ |

סה"כ לדייר:

| פסגה | גבע | שפל | סה"כ | שיא ביקוש |
|---------|---------|---------|---------|-----------|
| 13.90 | 17.20 | 111.70 | 142.80 | 2.46 |
| 14.34 ₪ | 10.70 ₪ | 42.31 ₪ | 67.36 ₪ | |

סה"כ צריכה
 סה"כ לתשלום

| | | |
|----------|-----------------------------------|--------------|
| 38.53 ₪ | תשלום קבוע | |
| 14.55 ₪ | תשלום עבור גודל חיבור בKVA (3x80) | |
| 120.44 ₪ | סה"כ לתשלום | לא כולל מע"מ |



24/01/23 תאריך הפקה:
 19/01/23 תאריך קריאה נוכחית:
 22/12/22 תאריך קריאה קודמת:

שם דייר: שרותי בית בניין אשל שלב ב
 שם אתר: חלונות פל ים

לקוח/ה נכבד/ה, אנו מתכבדים להגיש את חישוב צריכת החשמל לתקופה 19/01/23 - 22/12/22:

הזנה ללוח ש.ב. קומה 1 שדה ב. חיוני - 1 - 19092910(3x40)

| סוג תעריף | סוג צריכה | קריאה קודמת | קריאה נוכחית | סה"כ צריכה בקוט"ש | מחיר לקוט"ש בא"ג | סה"כ לתשלום |
|--------------------------|-----------|-------------|--------------|-------------------|------------------|-------------|
| פרטי חשבון עבור תאריכים: | | | | | | |
| 777 | פסגה | 22/12/22 | 31/12/22 | 24.20 | 103.20 | 24.97 ₪ |
| 778 | גבע | 1,033.35 | 1,035.75 | 2.40 | 62.21 | 1.49 ₪ |
| 779 | שפל | 4,316.05 | 4,366.30 | 50.25 | 37.88 | 19.03 ₪ |
| פרטי חשבון עבור תאריכים: | | | | | | |
| 777 | פסגה | 01/01/23 | 19/01/23 | 142.90 | 91.26 | 130.41 ₪ |
| 778 | גבע | 1,035.75 | 1,037.85 | 2.10 | 48.99 | 1.03 ₪ |
| 779 | שפל | 4,366.30 | 4,599.60 | 233.30 | 39.28 | 91.64 ₪ |

הזנה ללוח ש.ב. קומה 2 שדה ב. חיוני - 2 - 19092910(3x40)

| סוג תעריף | סוג צריכה | קריאה קודמת | קריאה נוכחית | סה"כ צריכה בקוט"ש | מחיר לקוט"ש בא"ג | סה"כ לתשלום |
|--------------------------|-----------|-------------|--------------|-------------------|------------------|-------------|
| פרטי חשבון עבור תאריכים: | | | | | | |
| 777 | פסגה | 22/12/22 | 31/12/22 | 73.95 | 103.20 | 76.32 ₪ |
| 778 | גבע | 2,055.20 | 2,060.35 | 5.15 | 62.21 | 3.20 ₪ |
| 779 | שפל | 5,621.40 | 5,742.10 | 120.70 | 37.88 | 45.72 ₪ |
| פרטי חשבון עבור תאריכים: | | | | | | |
| 777 | פסגה | 01/01/23 | 19/01/23 | 186.85 | 91.26 | 170.52 ₪ |
| 778 | גבע | 2,060.35 | 2,072.20 | 11.85 | 48.99 | 5.81 ₪ |
| 779 | שפל | 5,742.10 | 6,026.75 | 284.65 | 39.28 | 111.81 ₪ |

הזנה ללוח ש.ב. קומה 3 שדה ב. חיוני - 3 - 19092910(3x40)

| סוג תעריף | סוג צריכה | קריאה קודמת | קריאה נוכחית | סה"כ צריכה בקוט"ש | מחיר לקוט"ש בא"ג | סה"כ לתשלום |
|--------------------------|-----------|-------------|--------------|-------------------|------------------|-------------|
| פרטי חשבון עבור תאריכים: | | | | | | |
| 777 | פסגה | 22/12/22 | 31/12/22 | 67.75 | 103.20 | 69.92 ₪ |
| 778 | גבע | 1,851.60 | 1,856.30 | 4.70 | 62.21 | 2.92 ₪ |
| 779 | שפל | 4,752.90 | 4,870.35 | 117.45 | 37.88 | 44.49 ₪ |
| פרטי חשבון עבור תאריכים: | | | | | | |
| | | 01/01/23 | 19/01/23 | | | |



הזנה ללוח ש.ב. קומה 3 שדה ב. חיוני - 3 - 19092910(3x40)

| סוג תעריף | סוג צריכה | קריאה קודמת | קריאה נוכחית | סה"כ צריכה בקוט"ש | מחיר לקוט"ש בא"ג | סה"כ לתשלום |
|-----------|-----------|-------------|--------------|-------------------|------------------|-------------|
| 777 | פסגה | 8,010.50 | 8,181.80 | 171.30 | 91.26 | 156.33 ₪ |
| 778 | גבע | 1,856.30 | 1,867.20 | 10.90 | 48.99 | 5.34 ₪ |
| 779 | שפל | 4,870.35 | 5,138.20 | 267.85 | 39.28 | 105.21 ₪ |

הזנה ללוח ש.ב. קומה 4 שדה ב. חיוני - 4 - 19092910(3x40)

| סוג תעריף | סוג צריכה | קריאה קודמת | קריאה נוכחית | סה"כ צריכה בקוט"ש | מחיר לקוט"ש בא"ג | סה"כ לתשלום |
|--------------------------|-----------|-------------|--------------|-------------------|------------------|-------------|
| פרטי חשבון עבור תאריכים: | | | | | | |
| | | 22/12/22 | 31/12/22 | | | |
| 777 | פסגה | 7,466.05 | 7,538.55 | 72.50 | 103.20 | 74.82 ₪ |
| 778 | גבע | 2,012.85 | 2,018.05 | 5.20 | 62.21 | 3.23 ₪ |
| 779 | שפל | 5,691.15 | 5,809.55 | 118.40 | 37.88 | 44.85 ₪ |
| פרטי חשבון עבור תאריכים: | | | | | | |
| | | 01/01/23 | 19/01/23 | | | |
| 777 | פסגה | 7,538.55 | 7,721.75 | 183.20 | 91.26 | 167.19 ₪ |
| 778 | גבע | 2,018.05 | 2,029.75 | 11.70 | 48.99 | 5.73 ₪ |
| 779 | שפל | 5,809.55 | 6,089.00 | 279.45 | 39.28 | 109.77 ₪ |

מפוחי שירותים - 4 - 19093077(0x0)

| סוג תעריף | סוג צריכה | קריאה קודמת | קריאה נוכחית | סה"כ צריכה בקוט"ש | מחיר לקוט"ש בא"ג | סה"כ לתשלום |
|--------------------------|-----------|-------------|--------------|-------------------|------------------|-------------|
| פרטי חשבון עבור תאריכים: | | | | | | |
| | | 22/12/22 | 31/12/22 | | | |
| 777 | פסגה | 4,976.78 | 4,987.10 | 10.32 | 103.20 | 10.65 ₪ |
| 778 | גבע | 670.02 | 670.02 | 0.00 | 62.21 | 0.00 ₪ |
| 779 | שפל | 1,630.82 | 1,756.88 | 126.06 | 37.88 | 47.75 ₪ |
| פרטי חשבון עבור תאריכים: | | | | | | |
| | | 01/01/23 | 19/01/23 | | | |
| 777 | פסגה | 4,987.10 | 5,013.90 | 26.80 | 91.26 | 24.46 ₪ |
| 778 | גבע | 670.02 | 670.02 | 0.00 | 48.99 | 0.00 ₪ |
| 779 | שפל | 1,756.88 | 2,071.76 | 314.88 | 39.28 | 123.68 ₪ |

הזנה ללוח ש.ב. קומה קרקע שדה חיוני - 2 - 19093117(3x25)

| סוג תעריף | סוג צריכה | קריאה קודמת | קריאה נוכחית | סה"כ צריכה בקוט"ש | מחיר לקוט"ש בא"ג | סה"כ לתשלום |
|--------------------------|-----------|-------------|--------------|-------------------|------------------|-------------|
| פרטי חשבון עבור תאריכים: | | | | | | |
| | | 22/12/22 | 31/12/22 | | | |
| 777 | פסגה | 1,155.20 | 1,162.60 | 7.40 | 103.20 | 7.64 ₪ |
| 778 | גבע | 598.45 | 603.55 | 5.10 | 62.21 | 3.17 ₪ |
| 779 | שפל | 2,302.20 | 2,341.80 | 39.60 | 37.88 | 15.00 ₪ |
| פרטי חשבון עבור תאריכים: | | | | | | |
| | | 01/01/23 | 19/01/23 | | | |



הזנה ללוח ש.ב. קומה קרקע שדה חיוני - 2 - (3x25)19093117

| סוג תעריף | סוג צריכה | קריאה קודמת | קריאה נוכחית | סה"כ צריכה בקוט"ש | מחיר לקוט"ש בא"ג | סה"כ לתשלום |
|-----------|-----------|-------------|--------------|-------------------|------------------|-------------|
| 777 | פסגה | 1,162.60 | 1,178.05 | 15.45 | 91.26 | 14.10 ₪ |
| 778 | גבע | 603.55 | 614.00 | 10.45 | 48.99 | 5.12 ₪ |
| 779 | שפל | 2,341.80 | 2,412.55 | 70.75 | 39.28 | 27.79 ₪ |

הזנה ללוח ש. ב. קומה 1 שדה חיוני - 3 - (3x25)19093117

| סוג תעריף | סוג צריכה | קריאה קודמת | קריאה נוכחית | סה"כ צריכה בקוט"ש | מחיר לקוט"ש בא"ג | סה"כ לתשלום |
|--------------------------|-----------|-------------|--------------|-------------------|------------------|-------------|
| פרטי חשבון עבור תאריכים: | | | | | | |
| | | 22/12/22 | 31/12/22 | | | |
| 777 | פסגה | 1,383.55 | 1,390.15 | 6.60 | 103.20 | 6.81 ₪ |
| 778 | גבע | 926.95 | 932.05 | 5.10 | 62.21 | 3.17 ₪ |
| 779 | שפל | 3,734.05 | 3,773.10 | 39.05 | 37.88 | 14.79 ₪ |
| פרטי חשבון עבור תאריכים: | | | | | | |
| | | 01/01/23 | 19/01/23 | | | |
| 777 | פסגה | 1,390.15 | 1,410.75 | 20.60 | 91.26 | 18.80 ₪ |
| 778 | גבע | 932.05 | 944.00 | 11.95 | 48.99 | 5.85 ₪ |
| 779 | שפל | 3,773.10 | 3,856.90 | 83.80 | 39.28 | 32.92 ₪ |

הזנה ללוח ש. ב. קומה 2 שדה חיוני - 4 - (3x25)19093117

| סוג תעריף | סוג צריכה | קריאה קודמת | קריאה נוכחית | סה"כ צריכה בקוט"ש | מחיר לקוט"ש בא"ג | סה"כ לתשלום |
|--------------------------|-----------|-------------|--------------|-------------------|------------------|-------------|
| פרטי חשבון עבור תאריכים: | | | | | | |
| | | 22/12/22 | 31/12/22 | | | |
| 777 | פסגה | 3,077.05 | 3,099.20 | 22.15 | 103.20 | 22.86 ₪ |
| 778 | גבע | 1,533.05 | 1,546.20 | 13.15 | 62.21 | 8.18 ₪ |
| 779 | שפל | 5,020.10 | 5,116.60 | 96.50 | 37.88 | 36.55 ₪ |
| פרטי חשבון עבור תאריכים: | | | | | | |
| | | 01/01/23 | 19/01/23 | | | |
| 777 | פסגה | 3,099.20 | 3,151.00 | 51.80 | 91.26 | 47.27 ₪ |
| 778 | גבע | 1,546.20 | 1,569.15 | 22.95 | 48.99 | 11.24 ₪ |
| 779 | שפל | 5,116.60 | 5,291.65 | 175.05 | 39.28 | 68.76 ₪ |

הזנה ללוח ש.ב. קומה 5 שדה ב. חיוני - 1 - (3x40)19093118

| סוג תעריף | סוג צריכה | קריאה קודמת | קריאה נוכחית | סה"כ צריכה בקוט"ש | מחיר לקוט"ש בא"ג | סה"כ לתשלום |
|--------------------------|-----------|-------------|--------------|-------------------|------------------|-------------|
| פרטי חשבון עבור תאריכים: | | | | | | |
| | | 22/12/22 | 31/12/22 | | | |
| 777 | פסגה | 8,012.95 | 8,082.10 | 69.15 | 103.20 | 71.36 ₪ |
| 778 | גבע | 1,907.15 | 1,912.45 | 5.30 | 62.21 | 3.30 ₪ |
| 779 | שפל | 4,802.35 | 4,918.20 | 115.85 | 37.88 | 43.88 ₪ |
| פרטי חשבון עבור תאריכים: | | | | | | |
| | | 01/01/23 | 19/01/23 | | | |





הזנה ללוח ש.ב. קומה 5 שדה ב. חיוני - 1 - 19093118(3x40)

| סוג תעריף | סוג צריכה | קריאה קודמת | קריאה נוכחית | סה"כ צריכה בקוט"ש | מחיר לקוט"ש בא"ג | סה"כ לתשלום |
|-----------|-----------|-------------|--------------|-------------------|------------------|-------------|
| 777 | פסגה | 8,082.10 | 8,256.95 | 174.85 | 91.26 | 159.57 ₪ |
| 778 | גבע | 1,912.45 | 1,924.35 | 11.90 | 48.99 | 5.83 ₪ |
| 779 | שפל | 4,918.20 | 5,188.35 | 270.15 | 39.28 | 106.11 ₪ |

הזנה לשדה קריטי - 1 - 19093119(3x100)

| סוג תעריף | סוג צריכה | קריאה קודמת | קריאה נוכחית | סה"כ צריכה בקוט"ש | מחיר לקוט"ש בא"ג | סה"כ לתשלום |
|--------------------------|-----------|-------------|--------------|-------------------|------------------|-------------|
| פרטי חשבון עבור תאריכים: | | | | | | |
| | | 22/12/22 | 31/12/22 | | | |
| 777 | פסגה | 2,056.70 | 2,068.30 | 11.60 | 103.20 | 11.97 ₪ |
| 778 | גבע | 882.00 | 886.90 | 4.90 | 62.21 | 3.05 ₪ |
| 779 | שפל | 3,095.20 | 3,140.10 | 44.90 | 37.88 | 17.01 ₪ |
| פרטי חשבון עבור תאריכים: | | | | | | |
| | | 01/01/23 | 19/01/23 | | | |
| 777 | פסגה | 2,068.30 | 2,098.70 | 30.40 | 91.26 | 27.74 ₪ |
| 778 | גבע | 886.90 | 895.40 | 8.50 | 48.99 | 4.16 ₪ |
| 779 | שפל | 3,140.10 | 3,227.60 | 87.50 | 39.28 | 34.37 ₪ |

הזנה ללוח ש.ב. קומה 3 שדה חיוני - 1 - 19093126(3x25)

| סוג תעריף | סוג צריכה | קריאה קודמת | קריאה נוכחית | סה"כ צריכה בקוט"ש | מחיר לקוט"ש בא"ג | סה"כ לתשלום |
|--------------------------|-----------|-------------|--------------|-------------------|------------------|-------------|
| פרטי חשבון עבור תאריכים: | | | | | | |
| | | 22/12/22 | 31/12/22 | | | |
| 777 | פסגה | 3,033.95 | 3,054.75 | 20.80 | 103.20 | 21.47 ₪ |
| 778 | גבע | 1,510.95 | 1,523.35 | 12.40 | 62.21 | 7.71 ₪ |
| 779 | שפל | 4,518.35 | 4,609.45 | 91.10 | 37.88 | 34.51 ₪ |
| פרטי חשבון עבור תאריכים: | | | | | | |
| | | 01/01/23 | 19/01/23 | | | |
| 777 | פסגה | 3,054.75 | 3,103.40 | 48.65 | 91.26 | 44.40 ₪ |
| 778 | גבע | 1,523.35 | 1,545.10 | 21.75 | 48.99 | 10.66 ₪ |
| 779 | שפל | 4,609.45 | 4,774.55 | 165.10 | 39.28 | 64.85 ₪ |

הזנה ללוח ש.ב. קומה 4 שדה חיוני - 2 - 19093126(3x25)

| סוג תעריף | סוג צריכה | קריאה קודמת | קריאה נוכחית | סה"כ צריכה בקוט"ש | מחיר לקוט"ש בא"ג | סה"כ לתשלום |
|--------------------------|-----------|-------------|--------------|-------------------|------------------|-------------|
| פרטי חשבון עבור תאריכים: | | | | | | |
| | | 22/12/22 | 31/12/22 | | | |
| 777 | פסגה | 2,585.15 | 2,607.40 | 22.25 | 103.20 | 22.96 ₪ |
| 778 | גבע | 1,381.50 | 1,394.75 | 13.25 | 62.21 | 8.24 ₪ |
| 779 | שפל | 4,287.80 | 4,384.80 | 97.00 | 37.88 | 36.74 ₪ |
| פרטי חשבון עבור תאריכים: | | | | | | |
| | | 01/01/23 | 19/01/23 | | | |



הזנה ללוח ש.ב. קומה 4 שדה חיוני - 2 - 19093126(3x25)

| סוג תעריף | סוג צריכה | קריאה קודמת | קריאה נוכחית | סה"כ צריכה בקוט"ש | מחיר לקוט"ש בא"ג | סה"כ לתשלום |
|-----------|-----------|-------------|--------------|-------------------|------------------|-------------|
| 777 | פסגה | 2,607.40 | 2,659.65 | 52.25 | 91.26 | 47.68 ₪ |
| 778 | גבע | 1,394.75 | 1,417.90 | 23.15 | 48.99 | 11.34 ₪ |
| 779 | שפל | 4,384.80 | 4,560.90 | 176.10 | 39.28 | 69.17 ₪ |

הזנה ללוח ש.ב. קומה 5 שדה חיוני - 3 - 19093126(3x25)

| סוג תעריף | סוג צריכה | קריאה קודמת | קריאה נוכחית | סה"כ צריכה בקוט"ש | מחיר לקוט"ש בא"ג | סה"כ לתשלום |
|--------------------------|-----------|-------------|--------------|-------------------|------------------|-------------|
| פרטי חשבון עבור תאריכים: | | | | | | |
| | | 22/12/22 | 31/12/22 | | | |
| 777 | פסגה | 3,517.10 | 3,538.90 | 21.80 | 103.20 | 22.50 ₪ |
| 778 | גבע | 1,669.00 | 1,682.05 | 13.05 | 62.21 | 8.12 ₪ |
| 779 | שפל | 5,423.90 | 5,519.50 | 95.60 | 37.88 | 36.21 ₪ |
| פרטי חשבון עבור תאריכים: | | | | | | |
| | | 01/01/23 | 19/01/23 | | | |
| 777 | פסגה | 3,538.90 | 3,590.00 | 51.10 | 91.26 | 46.63 ₪ |
| 778 | גבע | 1,682.05 | 1,704.85 | 22.80 | 48.99 | 11.17 ₪ |
| 779 | שפל | 5,519.50 | 5,692.70 | 173.20 | 39.28 | 68.03 ₪ |

הזנה ללוח ש.ב. קומה 6 שדה חיוני - 4 - 19093126(3x25)

| סוג תעריף | סוג צריכה | קריאה קודמת | קריאה נוכחית | סה"כ צריכה בקוט"ש | מחיר לקוט"ש בא"ג | סה"כ לתשלום |
|--------------------------|-----------|-------------|--------------|-------------------|------------------|-------------|
| פרטי חשבון עבור תאריכים: | | | | | | |
| | | 22/12/22 | 31/12/22 | | | |
| 777 | פסגה | 1,132.05 | 1,137.70 | 5.65 | 103.20 | 5.83 ₪ |
| 778 | גבע | 472.65 | 476.05 | 3.40 | 62.21 | 2.12 ₪ |
| 779 | שפל | 1,772.05 | 1,797.00 | 24.95 | 37.88 | 9.45 ₪ |
| פרטי חשבון עבור תאריכים: | | | | | | |
| | | 01/01/23 | 19/01/23 | | | |
| 777 | פסגה | 1,137.70 | 1,151.05 | 13.35 | 91.26 | 12.18 ₪ |
| 778 | גבע | 476.05 | 481.95 | 5.90 | 48.99 | 2.89 ₪ |
| 779 | שפל | 1,797.00 | 1,842.20 | 45.20 | 39.28 | 17.75 ₪ |

הזנה ללוח ק.קרקע ב. חיוני - 3 - 19093127(3x40)

| סוג תעריף | סוג צריכה | קריאה קודמת | קריאה נוכחית | סה"כ צריכה בקוט"ש | מחיר לקוט"ש בא"ג | סה"כ לתשלום |
|--------------------------|-----------|-------------|--------------|-------------------|------------------|-------------|
| פרטי חשבון עבור תאריכים: | | | | | | |
| | | 22/12/22 | 31/12/22 | | | |
| 777 | פסגה | 8,330.45 | 8,385.65 | 55.20 | 103.20 | 56.97 ₪ |
| 778 | גבע | 3,436.40 | 3,465.90 | 29.50 | 62.21 | 18.35 ₪ |
| 779 | שפל | 11,783.65 | 12,022.75 | 239.10 | 37.88 | 90.57 ₪ |
| פרטי חשבון עבור תאריכים: | | | | | | |
| | | 01/01/23 | 19/01/23 | | | |





הזנה ללוח ק.קרקע ב. חיוני - 3 - 19093127(3x40)

| סוג תעריף | סוג צריכה | קריאה קודמת | קריאה נוכחית | סה"כ צריכה בקוט"ש | מחיר לקוט"ש בא"ג | סה"כ לתשלום |
|-----------|-----------|-------------|--------------|-------------------|------------------|-------------|
| 777 | פסגה | 8,385.65 | 8,525.10 | 139.45 | 91.26 | 127.26 ₪ |
| 778 | גבע | 3,465.90 | 3,518.20 | 52.30 | 48.99 | 25.62 ₪ |
| 779 | שפל | 12,022.75 | 12,464.55 | 441.80 | 39.28 | 173.54 ₪ |

סה"כ לדירה:

| פסגה | גבע | שפל | סה"כ | שיא ביקוש |
|------------|----------|------------|------------|-----------|
| 1,800.27 | 350.80 | 4,485.29 | 6,636.36 | 134.99 |
| 1,701.59 ₪ | 188.06 ₪ | 1,741.99 ₪ | 3,631.65 ₪ | |

סה"כ צריכה

סה"כ לתשלום

| | | |
|------------|--|---------------------|
| 38.53 ₪ | תשלום קבוע | |
| 93.67 ₪ | תשלום עבור גודל חיבור ב KVA (3x515) | |
| 3,763.84 ₪ | סה"כ לתשלום | לא כולל מע"מ |



24/01/23 תאריך הפקה:
 19/01/23 תאריך קריאה נוכחי:
 22/12/22 תאריך קריאה קודמת:

שם דייר: תאורת יציאה דרך היכלי משפט
שם אתר: חלונות פל ים

לקוח/ה נכבד/ה, אנו מתכבדים להגיש את חישוב צריכת החשמל לתקופה 19/01/23 - 22/12/22:

תאורת יציאה דרך היכלי משפט - 1 - 00022576 (3x25)

| סוג תעריף | סוג צריכה | קריאה קודמת | קריאה נוכחית | סה"כ צריכה בקוט"ש | מחיר לקוט"ש בא"ג | סה"כ לתשלום |
|--------------------------|-----------|-------------|--------------|-------------------|------------------|-------------|
| פרטי חשבון עבור תאריכים: | | | | | | |
| 777 | פסגה | 22/12/22 | 31/12/22 | 43.67 | 103.20 | 45.07 ₪ |
| 778 | גבע | 101,570.98 | 46,869.90 | 29.45 | 62.21 | 18.32 ₪ |
| 779 | שפל | 65,249.17 | 65,463.01 | 213.84 | 37.88 | 81.00 ₪ |
| פרטי חשבון עבור תאריכים: | | | | | | |
| 777 | פסגה | 01/01/23 | 19/01/23 | 101.36 | 91.26 | 92.50 ₪ |
| 778 | גבע | 101,614.65 | 46,930.97 | 61.06 | 48.99 | 29.92 ₪ |
| 779 | שפל | 65,463.01 | 65,903.97 | 440.96 | 39.28 | 173.21 ₪ |

סה"כ לדייר:

| פסגה | גבע | שפל | סה"כ | שיא ביקוש |
|----------|---------|----------|----------|-----------|
| 145.03 | 90.52 | 654.80 | 890.35 | 6.24 |
| 137.57 ₪ | 48.24 ₪ | 254.21 ₪ | 440.02 ₪ | |

סה"כ צריכה
סה"כ לתשלום

| | | |
|----------|---|---------------------|
| 38.53 ₪ | תשלום קבוע | |
| 4.55 ₪ | תשלום עבור גודל חיבור ב-KVA (3x25) | |
| 483.09 ₪ | סה"כ לתשלום | לא כולל מע"מ |

24/01/23 תאריך הפקה:
 19/01/23 תאריך קריאה נוכחית:
 22/12/22 תאריך קריאה קודמת:

שם דייר: תחנת דלק
 שם אתר: חלונות פל"ם

לקוח/ה נכבד/ה, אנו מתכבדים להגיש את חישוב צריכת החשמל לתקופה 19/01/23 - 22/12/22:

תחנת דלק - 5 - 00015788 (3x100)

| סוג תעריף | סוג צריכה | קריאה קודמת | קריאה נוכחית | סה"כ צריכה בקוט"ש | מחיר לקוט"ש בא"ג | סה"כ לתשלום |
|--------------------------|-----------|-------------|--------------|-------------------|------------------|-------------|
| פרטי חשבון עבור תאריכים: | | | | | | |
| 777 | פסגה | 22/12/22 | 31/12/22 | 447.64 | 103.20 | 461.97 ₪ |
| 778 | גבע | 181,312.34 | 181,580.14 | 267.80 | 62.21 | 166.60 ₪ |
| 779 | שפל | 410,928.18 | 412,878.73 | 1,950.54 | 37.88 | 738.87 ₪ |
| פרטי חשבון עבור תאריכים: | | | | | | |
| 777 | פסגה | 226,734.41 | 227,905.19 | 1,170.78 | 91.26 | 1,068.45 ₪ |
| 778 | גבע | 181,580.14 | 182,096.08 | 515.94 | 48.99 | 252.76 ₪ |
| 779 | שפל | 412,878.73 | 416,815.49 | 3,936.77 | 39.28 | 1,546.36 ₪ |

סה"כ לדייר:

| פסגה | גבע | שפל | סה"כ | שיא ביקוש |
|------------|----------|------------|------------|-----------|
| 1,618.42 | 783.74 | 5,887.31 | 8,289.47 | 30.65 |
| ₪ 1,530.42 | ₪ 419.36 | ₪ 2,285.23 | ₪ 4,235.01 | |

סה"כ צריכה
 סה"כ לתשלום

| | | |
|------------|------------------------------------|--------------|
| 214.45 ₪ | תשלום קבוע | |
| 18.19 ₪ | תשלום עבור גודל חיבור בKVA (3x100) | |
| 4,467.64 ₪ | סה"כ לתשלום | לא כולל מע"מ |



24/01/23

תאריך הפקה:

שם דייר: תמוז תעופה
שם אתר: חלונות פל ים

19/01/23

תאריך קריאה נוכחית:

22/12/22

תאריך קריאה קודמת:

לקוח/ה נכבד/ה, אנו מתכבדים להגיש את חישוב צריכת החשמל לתקופה 19/01/23 - 22/12/22:
תמוז תעופה - 1 - 00011713 (3x25)

| סוג תעריף | סוג צריכה | קריאה קודמת | קריאה נוכחית | סה"כ צריכה בקוט"ש | מחיר לקוט"ש בא"ג | סה"כ לתשלום |
|--------------------------|-----------|-------------|--------------|-------------------|------------------|-------------|
| פרטי חשבון עבור תאריכים: | | | | | | |
| | | 22/12/22 | 31/12/22 | | | |
| 777 | פסגה | 121,265.92 | 121,287.67 | 21.75 | 103.20 | 22.45 ₪ |
| 778 | גבע | 66,147.69 | 66,148.05 | 0.36 | 62.21 | 0.22 ₪ |
| 779 | שפל | 28,037.69 | 28,153.42 | 115.73 | 37.88 | 43.84 ₪ |
| פרטי חשבון עבור תאריכים: | | | | | | |
| | | 01/01/23 | 19/01/23 | | | |
| 777 | פסגה | 121,287.67 | 121,360.16 | 72.49 | 91.26 | 66.16 ₪ |
| 778 | גבע | 66,148.05 | 66,152.93 | 4.88 | 48.99 | 2.39 ₪ |
| 779 | שפל | 28,153.42 | 28,456.78 | 303.36 | 39.28 | 119.16 ₪ |

תמוז תעופה - 2 - 00011713 (0x0)

| סוג תעריף | סוג צריכה | קריאה קודמת | קריאה נוכחית | סה"כ צריכה בקוט"ש | מחיר לקוט"ש בא"ג | סה"כ לתשלום |
|--------------------------|-----------|-------------|--------------|-------------------|------------------|-------------|
| פרטי חשבון עבור תאריכים: | | | | | | |
| | | 22/12/22 | 31/12/22 | | | |
| 777 | פסגה | 43,119.87 | 43,137.52 | 17.65 | 103.20 | 18.21 ₪ |
| 778 | גבע | 31,561.00 | 31,570.35 | 9.35 | 62.21 | 5.81 ₪ |
| 779 | שפל | 51,188.28 | 51,281.03 | 92.75 | 37.88 | 35.13 ₪ |
| פרטי חשבון עבור תאריכים: | | | | | | |
| | | 01/01/23 | 19/01/23 | | | |
| 777 | פסגה | 43,137.52 | 43,182.20 | 44.68 | 91.26 | 40.78 ₪ |
| 778 | גבע | 31,570.35 | 31,587.15 | 16.80 | 48.99 | 8.23 ₪ |
| 779 | שפל | 51,281.03 | 51,458.80 | 177.77 | 39.28 | 69.83 ₪ |

תמוז תעופה - 3 - 00011713 (0x0)

| סוג תעריף | סוג צריכה | קריאה קודמת | קריאה נוכחית | סה"כ צריכה בקוט"ש | מחיר לקוט"ש בא"ג | סה"כ לתשלום |
|--------------------------|-----------|-------------|--------------|-------------------|------------------|-------------|
| פרטי חשבון עבור תאריכים: | | | | | | |
| | | 22/12/22 | 31/12/22 | | | |
| 777 | פסגה | 21,246.18 | 21,249.00 | 2.81 | 103.20 | 2.90 ₪ |
| 778 | גבע | 22,233.24 | 22,234.74 | 1.49 | 62.21 | 0.93 ₪ |
| 779 | שפל | 34,385.92 | 34,399.57 | 13.65 | 37.88 | 5.17 ₪ |
| פרטי חשבון עבור תאריכים: | | | | | | |
| | | 01/01/23 | 19/01/23 | | | |





תמוז תעופה - 3 - 00011713(0x0)

| סה"כ לתשלום | מחיר לקוט"ש בא"ג | סה"כ צריכה בקוט"ש | קריאה נוכחית | קריאה קודמת | סוג צריכה | סוג תעריף |
|-------------|------------------|-------------------|--------------|-------------|-----------|-----------|
| ₪ 5.86 | 91.26 | 6.42 | 21,255.41 | 21,249.00 | פסגה | 777 |
| ₪ 1.21 | 48.99 | 2.48 | 22,237.21 | 22,234.74 | גבע | 778 |
| ₪ 10.37 | 39.28 | 26.39 | 34,425.96 | 34,399.57 | שפל | 779 |

סה"כ לדייר:

| שיא ביקוש | סה"כ | שפל | גבע | פסגה | |
|-----------|----------|----------|---------|----------|-------------|
| 7.04 | 930.81 | 729.65 | 35.35 | 165.81 | סה"כ צריכה |
| | ₪ 458.65 | ₪ 283.50 | ₪ 18.80 | ₪ 156.36 | סה"כ לתשלום |

| | | |
|----------|---|---------------------|
| ₪ 38.53 | תשלום קבוע | |
| ₪ 4.55 | תשלום עבור גודל חיבור ב-KVA (3x25) | |
| ₪ 501.73 | סה"כ לתשלום | לא כולל מע"מ |

