



24/01/23 תאריך הפקה:  
 22/01/23 תאריך קריאה נוכחית:  
 26/12/22 תאריך קריאה קודמת:

שם דייר: לוח דחסנית  
 שם אתר: יובל נאמן 5/אינסטיין 10

לקוח/ה נכבד/ה, אנו מתכבדים להגיש את חישוב צריכת החשמל לתקופה 22/01/23 - 26/12/22:

לוח דחסנית - 1 - (0x0)17313257

סוג תעריף	סוג צריכה	קריאה קודמת	קריאה נוכחית	סה"כ צריכה בקוט"ש	מחיר לקוט"ש בא"ג	סה"כ לתשלום
פרטי חשבון עבור תאריכים:						
		26/12/22	31/12/22			
777	פסגה	19,125.30	19,146.00	20.70	103.20	21.36 ₪
778	גבע	10,338.50	10,348.00	9.50	62.21	5.91 ₪
779	שפל	24,529.70	24,598.90	69.20	37.88	26.21 ₪
פרטי חשבון עבור תאריכים:						
		01/01/23	22/01/23			
777	פסגה	19,146.00	19,273.60	127.60	91.26	116.45 ₪
778	גבע	10,348.00	10,403.18	55.18	48.99	27.03 ₪
779	שפל	24,598.90	25,040.18	441.28	39.28	173.33 ₪

סה"כ לדייר:

שיא ביקוש	סה"כ	שפל	גבע	פסגה
17.69	723.45	510.48	64.68	148.30
	₪ 370.30	₪ 199.55	₪ 32.94	₪ 137.81

סה"כ צריכה  
 סה"כ לתשלום

₪ 0.00	תשלום קבוע	
₪ 0.00	תשלום עבור גודל חיבור בKVA (0x0)	
₪ 370.30	סה"כ לתשלום	לא כולל מע"מ

התפלגות חיוב בש"ח לפי תעו"ז

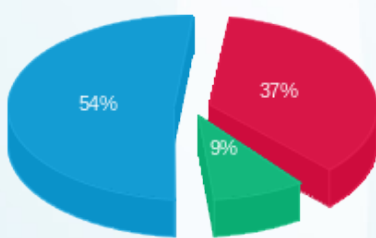

פסגה (₪ 137.81) (9%)  
 גבע (₪ 32.94) (37%)  
 שפל (₪ 199.55) (54%)

הסטוריית צריכה בקוט"ש

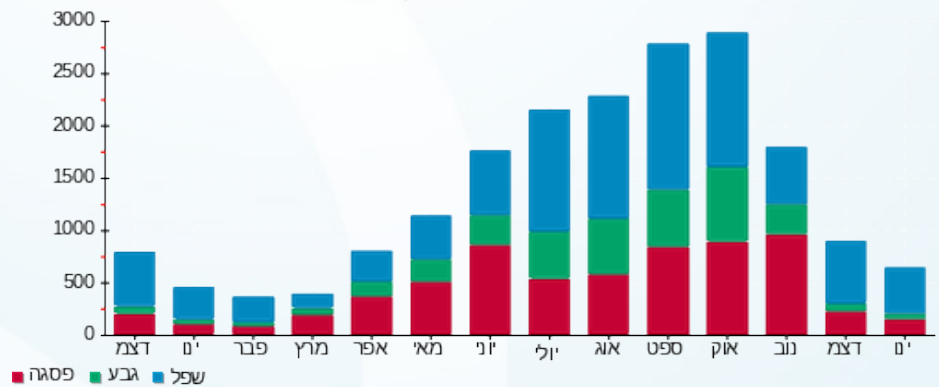



24/01/23 תאריך הפקה:  
 22/01/23 תאריך קריאה נוכחית:  
 26/12/22 תאריך קריאה קודמת:

שם דייר: לוח מרתף 3-  
 שם אתר: יובל נאמן 5/אינשטיין 10

לקוח/ה נכבד/ה, אנו מתכבדים להגיש את חישוב צריכת החשמל לתקופה 22/01/23 - 26/12/22:

לוח מרתף 3 - 1 - 17313258(0x0)

סה"כ לתשלום	מחיר לקוט"ש בא"ג	סה"כ צריכה בקוט"ש	קריאה נוכחית	קריאה קודמת	סוג צריכה	סוג תעריף
			31/12/22	26/12/22	פרטי חשבון עבור תאריכים:	
241.08 ₪	103.20	233.60	147,113.90	146,880.30	פסגה	777
54.37 ₪	62.21	87.40	63,022.70	62,935.30	גבע	778
270.05 ₪	37.88	712.90	160,239.00	159,526.10	שפל	779
			22/01/23	01/01/23	פרטי חשבון עבור תאריכים:	
931.26 ₪	91.26	1,020.45	148,134.35	147,113.90	פסגה	777
190.71 ₪	48.99	389.29	63,411.99	63,022.70	גבע	778
1,335.09 ₪	39.28	3,398.91	163,637.91	160,239.00	שפל	779

סה"כ לדייר:

שיא ביקוש	סה"כ	שפל	גבע	פסגה
50.30	5,842.55	4,111.81	476.69	1,254.05
	3,022.56 ₪	1,605.14 ₪	245.08 ₪	1,172.34 ₪

סה"כ צריכה  
 סה"כ לתשלום

0.00 ₪	תשלום קבוע	
0.00 ₪	תשלום עבור גודל חיבור בKVA (0x0)	
3,022.56 ₪	סה"כ לתשלום	לא כולל מע"מ

התפלגות חיוב בש"ח לפי תעו"ז

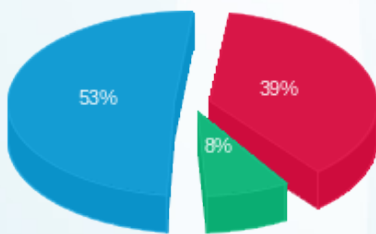

פסגה (1,172.34 ₪)  
 גבע (245.08 ₪)  
 שפל (1,605.14 ₪)

הסטוריית צריכה בקוט"ש

