

25/01/23 תאריך הפקה:  
 23/01/23 תאריך קריאה נוכחית:  
 26/12/22 תאריך קריאה קודמת:

שם דייר: א.ג מיכון אילת (אפסון) (קומה 1)  
 שם אתר: מגדלי שקל בני ברק

לקוח/ה נכבד/ה, אנו מתכבדים להגיש את חישוב צריכת החשמל לתקופה 26/12/22 - 23/01/23:

א.ג מיכון אילת (אפסון) (קומה 1) - 5 - 00025494 (3x100)

סוג תעריף	סוג צריכה	קריאה קודמת	קריאה נוכחית	סה"כ צריכה בקוט"ש	מחיר לקוט"ש בא"ג	סה"כ לתשלום
פרטי חשבון עבור תאריכים:						
777	פסגה	26/12/22	31/12/22	67.80	103.20	209,553.42
778	גבע	30,880.14	30,894.77	14.63	62.21	209,485.62
779	שפל	119,018.23	119,259.90	241.66	37.88	30,894.77
פרטי חשבון עבור תאריכים:						
777	פסגה	01/01/23	23/01/23	210.75	91.26	209,764.17
778	גבע	30,894.77	30,943.87	49.10	48.99	209,553.42
779	שפל	119,259.90	120,213.03	953.13	39.28	30,943.87
						119,259.90

סה"כ לדייר:

פסגה	גבע	שפל	סה"כ	שיא ביקוש
278.55	63.73	1,194.79	1,537.07	17.51
262.30 ₪	33.16 ₪	465.93 ₪	761.38 ₪	

סה"כ צריכה  
סה"כ לתשלום

23-11-2020	תשלום קבוע	37.91 ₪
	תשלום עבור גודל חיבור ב KVA (3x100)	18.35 ₪
	סה"כ	817.64 ₪
	מע"מ 17.00%	139.00 ₪
כולל מע"מ	סה"כ לתשלום	956.64 ₪

התפלגות חיוב בש"ח לפי תע"ז

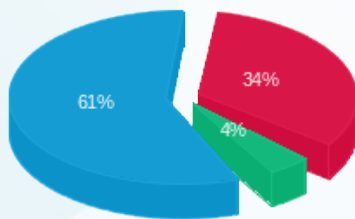

פסגה (262.30 ₪)  
 גבע (33.16 ₪)  
 שפל (465.93 ₪)

הסטוריית צריכה בקוט"ש

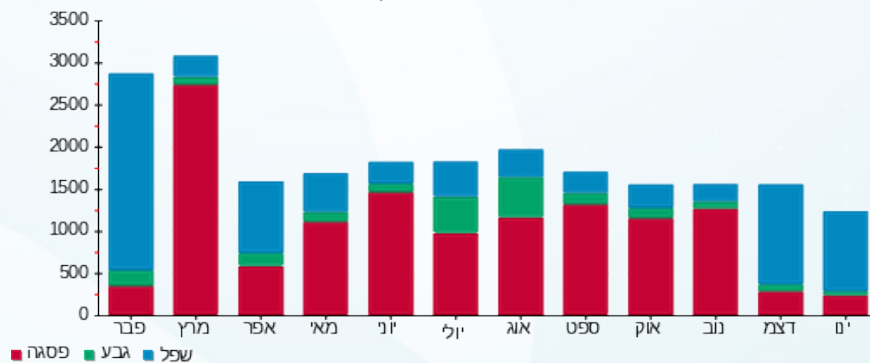



25/01/23 תאריך הפקה:  
 23/01/23 תאריך קריאה נוכחית:  
 26/12/22 תאריך קריאה קודמת:

שם דייר: א.ג. מיכון אילת (מחסן)  
 שם אתר: מגדלי שקל בני ברק

לקוח/ה נכבד/ה, אנו מתכבדים להגיש את חישוב צריכת החשמל לתקופה 23/01/23 - 26/12/22:

א.ג. מיכון אילת (מחסן) חדש - 1 - (3x80)22009818

סוג תעריף	סוג צריכה	קריאה קודמת	קריאה נוכחית	סה"כ צריכה בקוט"ש	מחיר לקוט"ש בא"ג	סה"כ לתשלום
פרטי חשבון עבור תאריכים:						
777	פסגה	26/12/22	31/12/22	14.10	103.20	14.55 ₪
778	גבע	1.90	2.50	0.60	62.21	0.37 ₪
779	שפל	75.00	117.80	42.80	37.88	16.21 ₪
פרטי חשבון עבור תאריכים:						
777	פסגה	01/01/23	23/01/23	40.50	91.26	36.96 ₪
778	גבע	2.50	4.50	2.00	48.99	0.98 ₪
779	שפל	117.80	236.50	118.70	39.28	46.63 ₪

סה"כ לדייר:

פסגה	גבע	שפל	סה"כ	שיא ביקוש
54.60	2.60	161.50	218.70	4.60
₪ 51.51	₪ 1.35	₪ 62.84	₪ 115.70	

סה"כ צריכה  
 סה"כ לתשלום

37.91 ₪	<b>תשלום קבוע</b> <b>תשלום עבור גודל חיבור בKVA (3x80)</b> <b>סה"כ</b> <b>מע"מ 17.00%</b>	<b>סה"כ לתשלום</b>
14.68 ₪		
168.29 ₪		
28.61 ₪		
196.90 ₪		<b>כולל מע"מ</b>

התפלגות חיוב בש"ח לפי תע"ז

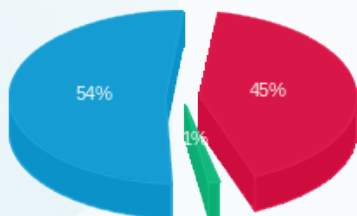

פסגה (51.51 ₪)  
 גבע (1.35 ₪)  
 שפל (62.84 ₪)

הסטוריית צריכה בקוט"ש

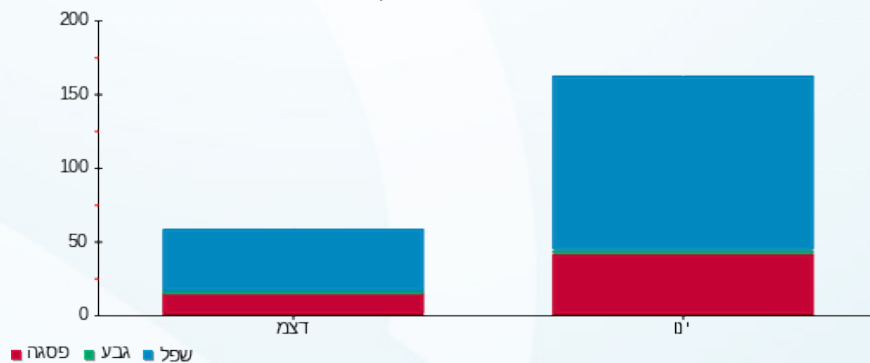



25/01/23 תאריך הפקדה:  
 23/01/23 תאריך קריאה נוכחית:  
 26/12/22 תאריך קריאה קודמת:

שם דייר: א.ג. מיכון אילת (קומה 12)  
 שם אתר: מגדלי שקל בני ברק  
 תאריך יציאה: 31/12/22

לקוח/ה נכבד/ה, אנו מתכבדים להגיש את חישוב צריכת החשמל לתקופה 26/12/22 - 31/12/22:

א.ג. מיכון אילת (קומה 12) - 5 - 00025038(3x63)

סוג תעריף	סוג צריכה	קריאה קודמת	קריאה נוכחית	סה"כ צריכה בקוט"ש	מחיר לקוט"ש בא"ג	סה"כ לתשלום
פרטי חשבון עבור תאריכים:						
777	פסגה	26/12/22	31/12/22	5.74	103.20	5.92 ₪
778	גבע	81,320.23	81,321.37	1.14	62.21	0.71 ₪
779	שפל	120,317.88	120,325.52	7.64	37.88	2.90 ₪

סה"כ לדייר:

פסגה	גבע	שפל	סה"כ	שיא ביקוש
5.74	1.14	7.64	14.52	2.57
5.92 ₪	0.71 ₪	2.90 ₪	9.52 ₪	

סה"כ צריכה  
 סה"כ לתשלום

38.53 ₪	<b>תשלום קבוע</b>	
2.27 ₪	<b>תשלום עבור גודל חיבור בKVA (3x63)</b>	
50.33 ₪	<b>סה"כ</b>	
8.56 ₪	<b>מע"מ 17.00%</b>	
58.88 ₪	<b>סה"כ לתשלום</b>	<b>כולל מע"מ</b>

התפלגות חיוב בש"ח לפי תעו"ז

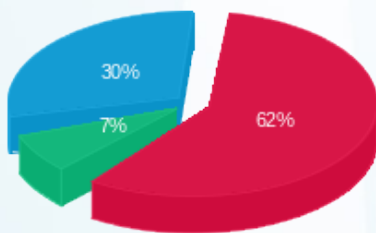

פסגה (5.92 ₪)  
 גבע (0.71 ₪)  
 שפל (2.90 ₪)

הסטוריית צריכה בקוט"ש

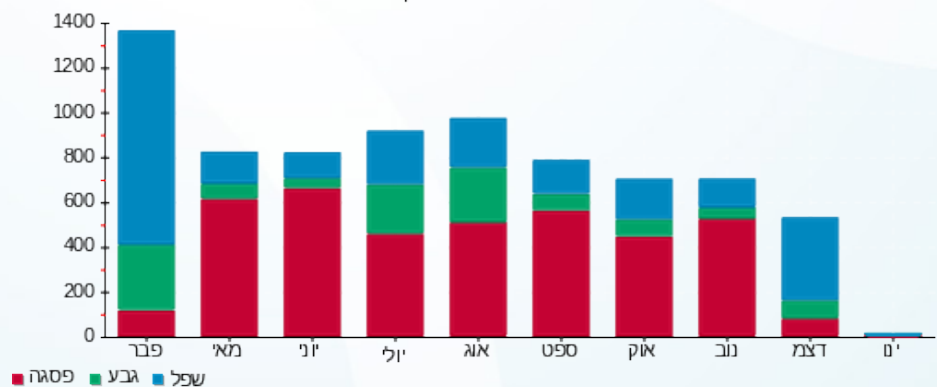



25/01/23 תאריך הפקדה:  
 23/01/23 תאריך קריאה נוכחית:  
 26/12/22 תאריך קריאה קודמת:

שם דייר: א.ג. מיכן אילת (קומה 1)  
 שם אתר: מגדלי שקל בני ברק  
 תאריך יציאה: 31/12/22

לקוח/ה נכבד/ה, אנו מתכבדים להגיש את חישוב צריכת החשמל לתקופה 26/12/22 - 31/12/22:

א.ג. מיכן אילת (קומה 1) - 6 - (3x40)00025491

סוג תעריף	סוג צריכה	קריאה קודמת	קריאה נוכחית	סה"כ צריכה בקוט"ש	מחיר לקוט"ש בא"ג	סה"כ לתשלום
פרטי חשבון עבור תאריכים:						
777	פסגה	26/12/22	31/12/22	28.86	103.20	29.78 ₪
778	גבע	10,477.56	10,478.39	0.83	62.21	0.51 ₪
779	שפל	20,629.60	20,704.42	74.81	37.88	28.34 ₪

סה"כ לדייר:

פסגה	גבע	שפל	סה"כ	שיא ביקוש
28.86	0.83	74.81	104.50	6.71
29.78 ₪	0.51 ₪	28.34 ₪	58.64 ₪	

סה"כ צריכה  
 סה"כ לתשלום

38.53 ₪	<b>תשלום קבוע</b> <b>תשלום עבור גודל חיבור ב-KVA (3x40)</b> <b>סה"כ</b> <b>מע"מ 17.00%</b>	<b>סה"כ לתשלום</b>
1.44 ₪		
98.61 ₪		
16.76 ₪		
115.37 ₪	<b>כולל מע"מ</b>	

התפלגות חיוב בש"ח לפי תעו"ז

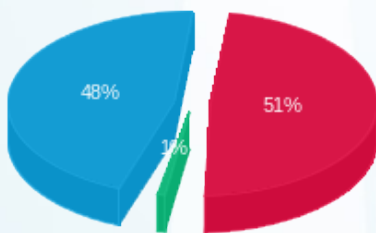

פסגה (29.78 ₪)  
 גבע (0.51 ₪)  
 שפל (28.34 ₪)

הסטוריית צריכה בקוט"ש

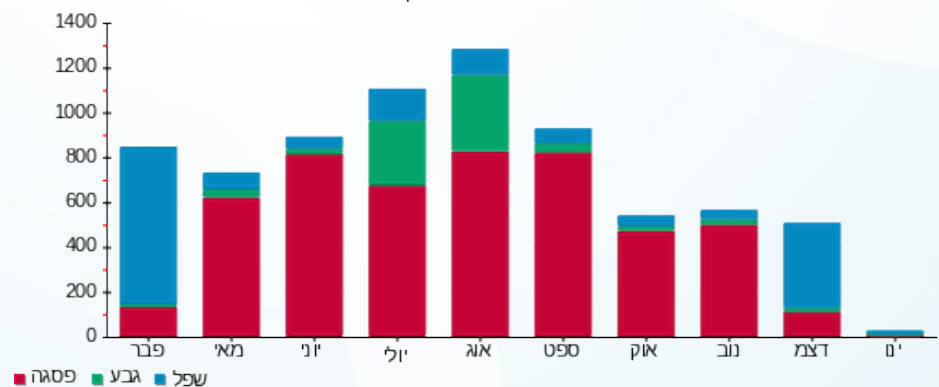



25/01/23

תאריך הפקדה:

שם דייר: אופטיקה הלפרין (מחסן ליד המעלית)  
שם אתר: מגדלי שקל בני ברק

23/01/23

תאריך קריאה נוכחית:

26/12/22

תאריך קריאה קודמת:

לקוח/ה נכבד/ה, אנו מתכבדים להגיש את חישוב צריכת החשמל לתקופה 23/01/23 - 26/12/22:

אופטיקה הלפרין (מחסן ליד המעלית) - 2 - 00025152 (0x0)

סוג תעריף	סוג צריכה	קריאה קודמת	קריאה נוכחית	סה"כ צריכה בקוט"ש	מחיר לקוט"ש בא"ג	סה"כ לתשלום
פרטי חשבון עבור תאריכים:						
		26/12/22	31/12/22			
777	פסגה	189,860.80	189,863.95	3.15	103.20	3.25 ₪
778	גבע	103,228.67	103,229.62	0.95	62.21	0.59 ₪
779	שפל	51,112.85	51,122.63	9.78	37.88	3.71 ₪
פרטי חשבון עבור תאריכים:						
		01/01/23	23/01/23			
777	פסגה	189,863.95	189,877.93	13.98	91.26	12.76 ₪
778	גבע	103,229.62	103,233.31	3.69	48.99	1.81 ₪
779	שפל	51,122.63	51,162.22	39.59	39.28	15.55 ₪

סה"כ לדייר:

פסגה	גבע	שפל	סה"כ	שיא ביקוש
17.12	4.64	49.37	71.13	3.00
₪ 16.00	₪ 2.40	₪ 19.26	₪ 37.66	

סה"כ צריכה  
סה"כ לתשלום

37.91 ₪	<b>תשלום קבוע</b> <b>תשלום עבור גודל חיבור בKVA (0x0)</b> <b>סה"כ</b> <b>מע"מ 17.00%</b>	<b>סה"כ לתשלום</b> <b>כולל מע"מ</b>
0.00 ₪		
75.57 ₪		
12.85 ₪		
88.41 ₪		

התפלגות חיוב בש"ח לפי תע"ז

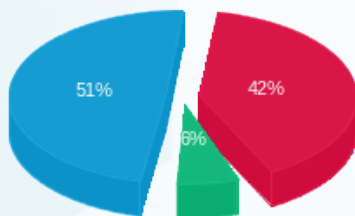

פסגה (16.00 ₪)  
גבע (2.40 ₪)  
שפל (19.26 ₪)

הסטוריית צריכה בקוט"ש

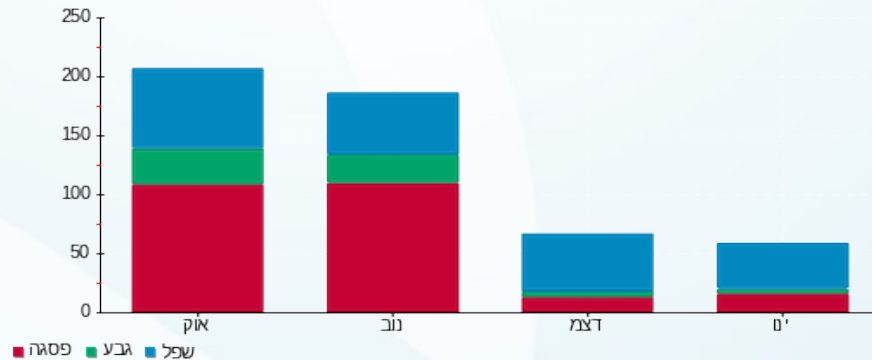

25/01/23 תאריך הפקה:  
 23/01/23 תאריך קריאה נוכחית:  
 26/12/22 תאריך קריאה קודמת:

שם דייר: אופטיקה הלפרין (מחסן) 1  
 שם אתר: מגדלי שקל בני ברק

לקוח/ה נכבד/ה, אנו מתכבדים להגיש את חישוב צריכת החשמל לתקופה 23/01/23 - 26/12/22:

אופטיקה הלפרין (מחסן) 1 - 3 - 22009818 (3x50)

סוג תעריף	סוג צריכה	קריאה קודמת	קריאה נוכחית	סה"כ צריכה בקוט"ש	מחיר לקוט"ש בא"ג	סה"כ לתשלום
פרטי חשבון עבור תאריכים:						
777	פסגה	26/12/22	31/12/22	82.65	103.20	85.29 ₪
778	גבע	106.50	134.30	27.80	62.21	17.29 ₪
779	שפל	893.70	1,177.95	284.25	37.88	107.67 ₪
פרטי חשבון עבור תאריכים:						
777	פסגה	292.35	710.95	418.60	91.26	382.01 ₪
778	גבע	134.30	263.20	128.90	48.99	63.15 ₪
779	שפל	1,177.95	2,387.40	1,209.45	39.28	475.07 ₪

סה"כ לדייר:

פסגה	גבע	שפל	סה"כ	שיא ביקוש
501.25	156.70	1,493.70	2,151.65	27.23
₪ 467.31	₪ 80.44	₪ 582.75	₪ 1,130.50	

סה"כ צריכה  
 סה"כ לתשלום

37.91 ₪	<b>תשלום קבוע</b> <b>תשלום עבור גודל חיבור בKVA (3x50)</b> <b>סה"כ</b> <b>מע"מ 17.00%</b>	<b>סה"כ לתשלום</b>
9.17 ₪		
1,177.58 ₪		
200.19 ₪		
1,377.77 ₪	<b>כולל מע"מ</b>	

התפלגות חיוב בש"ח לפי תע"ז

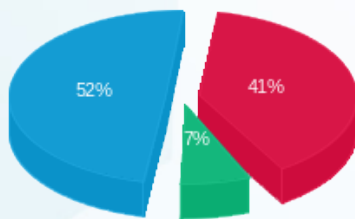

פסגה (₪ 467.31)  
 גבע (₪ 80.44)  
 שפל (₪ 582.75)

הסטוריית צריכה בקוט"ש

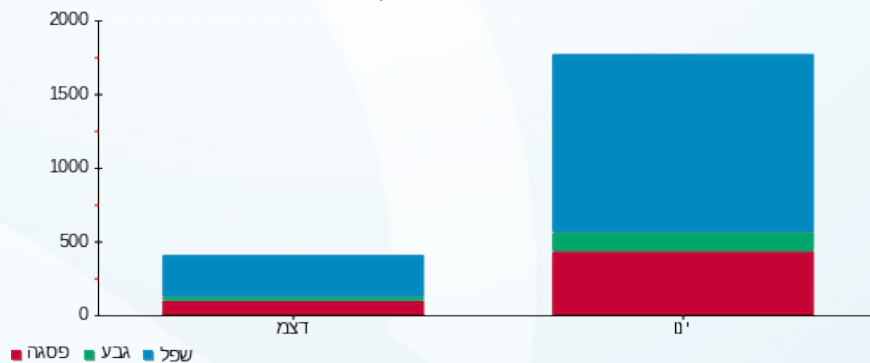

25/01/23 תאריך הפקה:  
 23/01/23 תאריך קריאה נוכחית:  
 26/12/22 תאריך קריאה קודמת:

שם דייר: אופטיקה הלפרין (מחסן) 2  
 שם אתר: מגדלי שקל בני ברק

לקוח/ה נכבד/ה, אנו מתכבדים להגיש את חישוב צריכת החשמל לתקופה 23/01/23 - 26/12/22:

אופטיקה הלפרין (מחסן) 2 חדש - 1 - 19093430 (3x32)

סה"כ לתשלום	מחיר לקוט"ש בא"ג	סה"כ צריכה בקוט"ש	קריאה נוכחית	קריאה קודמת	סוג צריכה	סוג תעריף
			31/12/22	26/12/22	פרטי חשבון עבור תאריכים:	
13.52 ₪	103.20	13.10	2,904.30	2,891.20	פסגה	777
1.93 ₪	62.21	3.10	1,399.60	1,396.50	גבע	778
20.11 ₪	37.88	53.10	4,877.90	4,824.80	שפל	779
			23/01/23	01/01/23	פרטי חשבון עבור תאריכים:	
66.98 ₪	91.26	73.40	2,977.70	2,904.30	פסגה	777
7.30 ₪	48.99	14.90	1,414.50	1,399.60	גבע	778
125.38 ₪	39.28	319.20	5,197.10	4,877.90	שפל	779

סה"כ לדייר:

שיא ביקוש	סה"כ	שפל	גבע	פסגה	סה"כ צריכה
257.04	476.80	372.30	18.00	86.50	סה"כ לתשלום
	235.23 ₪	145.50 ₪	9.23 ₪	80.50 ₪	

37.91 ₪	<b>תשלום קבוע</b> <b>תשלום עבור גודל חיבור בKVA (3x32)</b> <b>סה"כ</b> <b>מע"מ 17.00%</b>	<b>סה"כ לתשלום</b>
5.87 ₪		
279.01 ₪		
47.43 ₪		
326.44 ₪		<b>כולל מע"מ</b>

התפלגות חיוב בש"ח לפי תע"ז

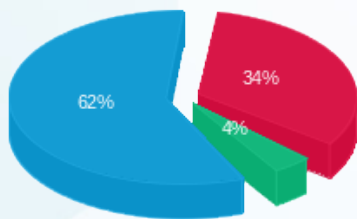

■ פסגה (80.50 ₪)  
 ■ גבע (9.23 ₪)  
 ■ שפל (145.50 ₪)

הסטוריית צריכה בקוט"ש

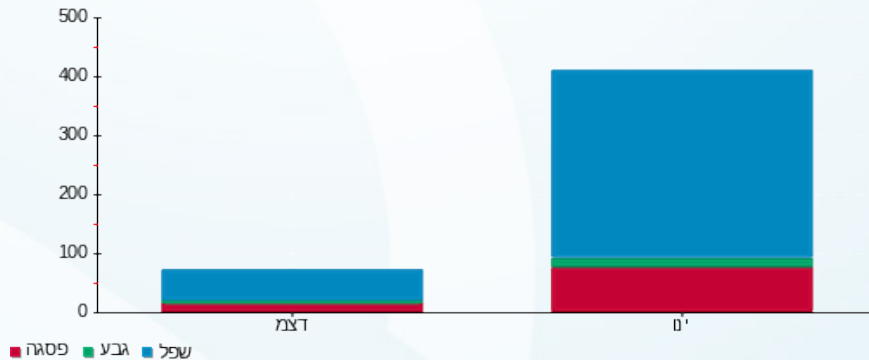



25/01/23 תאריך הפקה:  
 23/01/23 תאריך קריאה נוכחית:  
 26/12/22 תאריך קריאה קודמת:

שם דייר: אי המטמון (ק.קרקע)  
 שם אתר: מגדלי שקל בני ברק

לקוח/ה נכבד/ה, אנו מתכבדים להגיש את חישוב צריכת החשמל לתקופה 23/01/23 - 26/12/22:

אי המטמון (ק.קרקע) - 1 - 21055223(3x80)

סוג תעריף	סוג צריכה	קריאה קודמת	קריאה נוכחית	סה"כ צריכה בקוט"ש	מחיר לקוט"ש בא"ג	סה"כ לתשלום
פרטי חשבון עבור תאריכים:						
777	פסגה	26/12/22	31/12/22	135.70	103.20	140.04 ₪
778	גבע	3,992.90	4,013.40	20.50	62.21	12.75 ₪
779	שפל	4,213.90	4,462.70	248.80	37.88	94.25 ₪
פרטי חשבון עבור תאריכים:						
777	פסגה	10,127.30	10,617.30	490.00	91.26	447.17 ₪
778	גבע	4,013.40	4,159.40	146.00	48.99	71.53 ₪
779	שפל	4,462.70	5,482.70	1,020.00	39.28	400.66 ₪

סה"כ לדייר:

פסגה	גבע	שפל	סה"כ	שיא ביקוש
625.70	166.50	1,268.80	2,061.00	14.17
₪ 587.22	₪ 84.28	₪ 494.90	₪ 1,166.40	

סה"כ צריכה  
סה"כ לתשלום

37.91 ₪	<b>תשלום קבוע</b> <b>תשלום עבור גודל חיבור בKVA (3x80)</b> <b>סה"כ</b> <b>מע"מ 17.00%</b>	<b>סה"כ לתשלום</b>
14.68 ₪		
1,218.98 ₪		
207.23 ₪		
1,426.21 ₪	<b>כולל מע"מ</b>	

התפלגות חיוב בש"ח לפי תע"ז

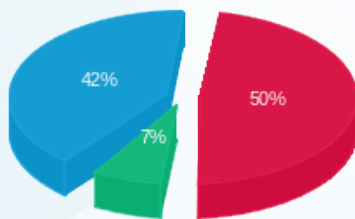

פסגה (587.22 ₪) 50%  
 גבע (84.28 ₪) 7%  
 שפל (494.90 ₪) 42%

הסטוריית צריכה בקוט"ש

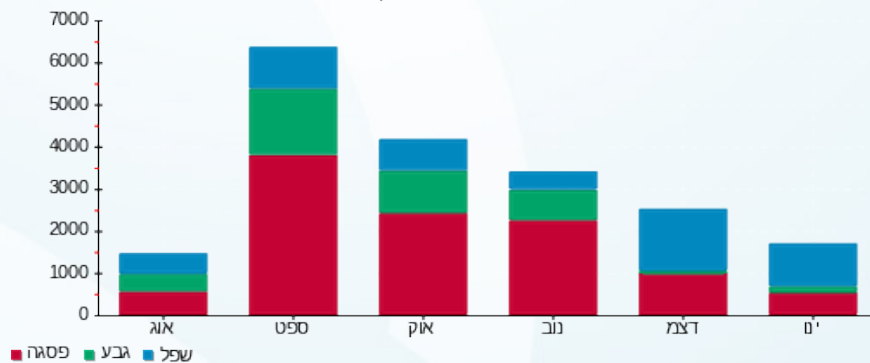



25/01/23 תאריך הפקה:  
 23/01/23 תאריך קריאה נוכחית:  
 26/12/22 תאריך קריאה קודמת:

שם דייר: אי.טי.טי.אי (1)  
 שם אתר: מגדלי שקל בני ברק

לקוח/ה נכבד/ה, אנו מתכבדים להגיש את חישוב צריכת החשמל לתקופה 23/01/23 - 26/12/22:

אי.טי.טי.אי (1) - 1 - 00025491 (3x250)

סוג תעריף	סוג צריכה	קריאה קודמת	קריאה נוכחית	סה"כ צריכה בקוט"ש	מחיר לקוט"ש בא"ג	סה"כ לתשלום
פרטי חשבון עבור תאריכים:						
		26/12/22	31/12/22			
777	פסגה	740,286.22	740,704.86	418.65	103.20	432.04 ₪
778	גבע	335,952.87	336,088.26	135.39	62.21	84.23 ₪
779	שפל	619,719.94	620,855.92	1,135.98	37.88	430.31 ₪
פרטי חשבון עבור תאריכים:						
		01/01/23	23/01/23			
777	פסגה	740,704.86	742,079.99	1,375.13	91.26	1,254.94 ₪
778	גבע	336,088.26	336,841.47	753.21	48.99	369.00 ₪
779	שפל	620,855.92	625,667.12	4,811.20	39.28	1,889.84 ₪

סה"כ לדייר:

פסגה	גבע	שפל	סה"כ	שיא ביקוש
1,793.78	888.60	5,947.18	8,629.56	66.83
₪ 1,686.99	₪ 453.22	₪ 2,320.15	₪ 4,460.36	

סה"כ צריכה  
 סה"כ לתשלום

210.98 ₪	<b>תשלום קבוע</b> <b>תשלום עבור גודל חיבור בKVA (3x250)</b> <b>סה"כ</b> <b>מע"מ 17.00%</b>	<b>סה"כ לתשלום</b>
45.87 ₪		
4,717.21 ₪		
801.93 ₪		
5,519.13 ₪	כולל מע"מ	

התפלגות חיוב בש"ח לפי תע"ז

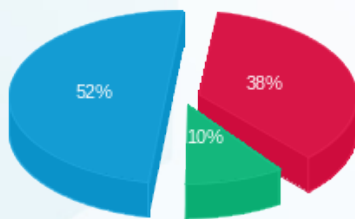

פסגה (1,686.99 ₪)  
 גבע (453.22 ₪)  
 שפל (2,320.15 ₪)

הסטוריית צריכה בקוט"ש

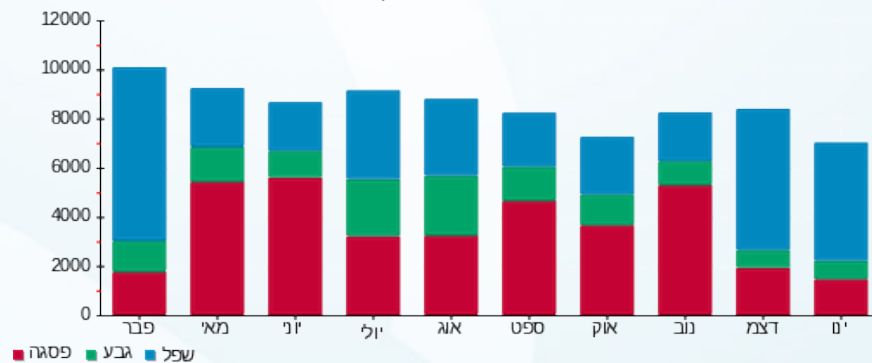

25/01/23 תאריך הפקה:  
 23/01/23 תאריך קריאה נוכחית:  
 26/12/22 תאריך קריאה קודמת:

שם דייר: איטל פאש (קומה 9)  
 שם אתר: מגדלי שקל בני ברק

לקוח/ה נכבד/ה, אנו מתכבדים להגיש את חישוב צריכת החשמל לתקופה 26/12/22 - 23/01/23:

איטל פאש (קומה 9) - 5 - (3x25)00024971

סוג תעריף	סוג צריכה	קריאה קודמת	קריאה נוכחית	סה"כ צריכה בקוט"ש	מחיר לקוט"ש בא"ג	סה"כ לתשלום
פרטי חשבון עבור תאריכים:						
777	פסגה	26/12/22	31/12/22	12.50	103.20	12.90 ₪
778	גבע	79,083.60	42,815.14	1.72	62.21	1.07 ₪
779	שפל	63,339.36	63,353.41	14.05	37.88	5.32 ₪
פרטי חשבון עבור תאריכים:						
777	פסגה	79,096.10	79,238.76	142.66	91.26	130.19 ₪
778	גבע	42,815.14	42,852.08	36.94	48.99	18.09 ₪
779	שפל	63,353.41	63,739.44	386.03	39.28	151.63 ₪

סה"כ לדייר:

פסגה	גבע	שפל	סה"כ	שיא ביקוש
155.16	38.66	400.08	593.89	5.00
143.09 ₪	19.17 ₪	156.95 ₪	319.21 ₪	

סה"כ צריכה  
 סה"כ לתשלום

37.91 ₪	<b>תשלום קבוע</b> <b>תשלום עבור גודל חיבור בKVA (3x25)</b> <b>סה"כ</b> <b>מע"מ 17.00%</b>	<b>סה"כ לתשלום</b>
4.59 ₪		
361.71 ₪		
61.49 ₪		
423.20 ₪	<b>כולל מע"מ</b>	

התפלגות חיוב בש"ח לפי תע"ז

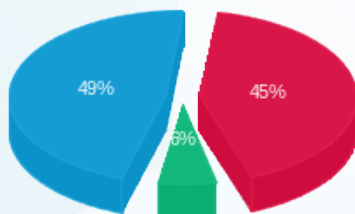

פסגה (143.09 ₪)  
 גבע (19.17 ₪)  
 שפל (156.95 ₪)

הסטוריית צריכה בקוט"ש

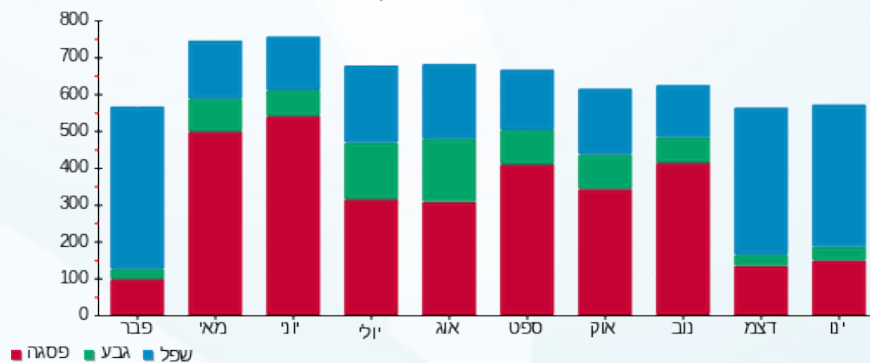

25/01/23 תאריך הפקה:  
 23/01/23 תאריך קריאה נוכחית:  
 26/12/22 תאריך קריאה קודמת:

שם דייר: איל השקעות מפתחים בע"מ (קומה 12)  
 שם אתר: מגדלי שקל בני ברק

לקוח/ה נכבד/ה, אנו מתכבדים להגיש את חישוב צריכת החשמל לתקופה 23/01/23 - 26/12/22:

איל השקעות מפתחים בע"מ (קומה 12) - 2 - 00025038 (3x63)

סוג תעריף	סוג צריכה	קריאה קודמת	קריאה נוכחית	סה"כ צריכה בקוט"ש	מחיר לקוט"ש בא"ג	סה"כ לתשלום
פרטי חשבון עבור תאריכים:						
		26/12/22	31/12/22			
777	פסגה	110,453.38	110,518.89	65.51	103.20	67.61 ₪
778	גבע	49,233.74	49,235.70	1.96	62.21	1.22 ₪
779	שפל	82,763.34	82,881.68	118.34	37.88	44.83 ₪
פרטי חשבון עבור תאריכים:						
		01/01/23	23/01/23			
777	פסגה	110,518.89	110,698.47	179.58	91.26	163.89 ₪
778	גבע	49,235.70	49,244.00	8.30	48.99	4.07 ₪
779	שפל	82,881.68	83,503.04	621.36	39.28	244.07 ₪

סה"כ לדייר:

פסגה	גבע	שפל	סה"כ	שיא ביקוש
245.10	10.26	739.70	995.05	24.13
₪ 231.50	₪ 5.28	₪ 288.90	₪ 525.68	

סה"כ צריכה  
 סה"כ לתשלום

37.91 ₪	<b>תשלום קבוע</b> <b>תשלום עבור גודל חיבור בKVA (3x63)</b> <b>סה"כ</b> <b>מע"מ 17.00%</b>	<b>סה"כ לתשלום</b>
11.56 ₪		
575.15 ₪		
97.77 ₪		
672.92 ₪	<b>כולל מע"מ</b>	

התפלגות חיוב בש"ח לפי תע"ז

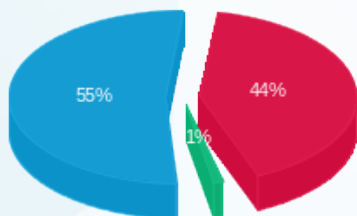

פסגה (231.50 ₪)  
 גבע (5.28 ₪)  
 שפל (288.90 ₪)

הסטוריית צריכה בקוט"ש

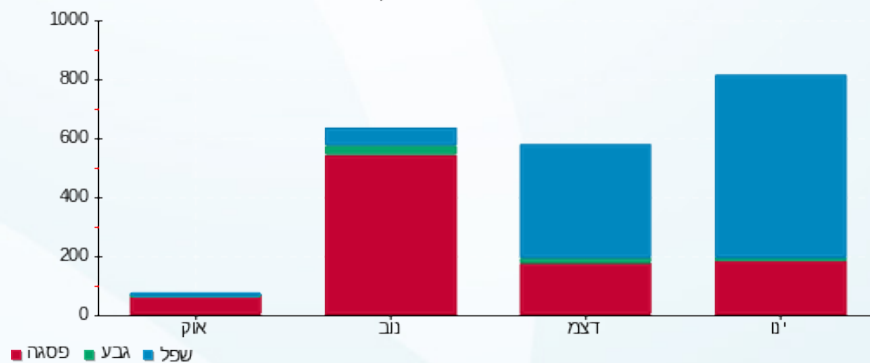



25/01/23

תאריך הפקה:

שם דייר: אירוקס (קומה 10)  
שם אתר: מגדלי שקל בני ברק

23/01/23

תאריך קריאה נוכחי:

26/12/22

תאריך קריאה קודמת:

לקוח/ה נכבד/ה, אנו מתכבדים להגיש את חישוב צריכת החשמל לתקופה 23/01/23 - 26/12/22:

אירוקס (קומה 10) - 1 - 00024971(3x630)

סוג תעריף	סוג צריכה	קריאה קודמת	קריאה נוכחית	סה"כ צריכה בקוט"ש	מחיר לקוט"ש בא"ג	סה"כ לתשלום
פרטי חשבון עבור תאריכים:						
		26/12/22	31/12/22			
777	פסגה	3,284,911.08	3,285,133.81	222.73	103.20	229.86 ₪
778	גבע	1,945,998.42	1,946,052.50	54.09	62.21	33.65 ₪
779	שפל	2,705,169.82	2,705,408.98	239.16	37.88	90.59 ₪
פרטי חשבון עבור תאריכים:						
		01/01/23	23/01/23			
777	פסגה	3,285,133.81	3,286,900.57	1,766.76	91.26	1,612.35 ₪
778	גבע	1,946,052.50	1,946,647.81	595.30	48.99	291.64 ₪
779	שפל	2,705,408.98	2,709,761.21	4,352.23	39.28	1,709.56 ₪

סה"כ לדייר:

פסגה	גבע	שפל	סה"כ	שיא ביקוש
1,989.49	649.39	4,591.39	7,230.27	46.27
₪ 1,842.20	₪ 325.29	₪ 1,800.15	₪ 3,967.64	

סה"כ צריכה  
סה"כ לתשלום

210.98 ₪	<b>תשלום קבוע</b> <b>תשלום עבור גודל חיבור בKVA (3x630)</b> <b>סה"כ</b> <b>מע"מ 17.00%</b>	01-06-2022
115.58 ₪		
4,294.20 ₪		
730.01 ₪		
5,024.22 ₪	<b>סה"כ לתשלום</b>	<b>כולל מע"מ</b>

התפלגות חיוב בש"ח לפי תעו"ז

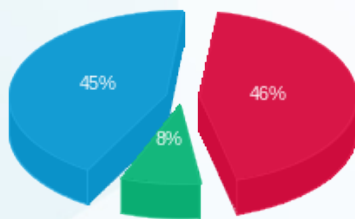

■ פסגה (₪ 1,842.20)  
■ גבע (₪ 325.29)  
■ שפל (₪ 1,800.15)

הסטוריית צריכה בקוט"ש

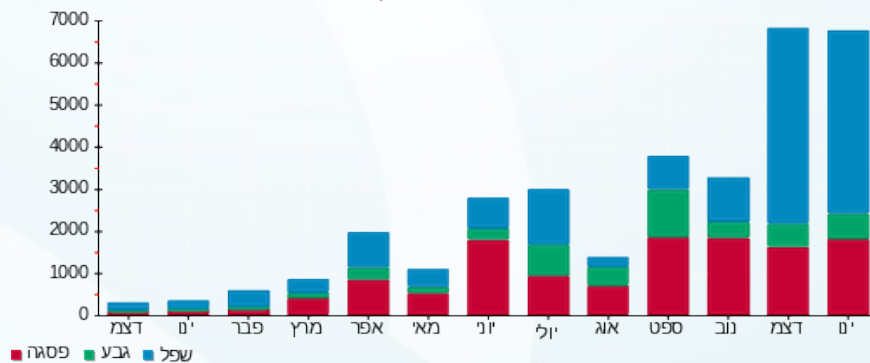



25/01/23

תאריך הפקה:

שם דייר: בגיר בע"מ (מחסן)  
שם אתר: מגדלי שקל בני ברק

23/01/23

תאריך קריאה נוכחית:

26/12/22

תאריך קריאה קודמת:

לקוח/ה נכבד/ה, אנו מתכבדים להגיש את חישוב צריכת החשמל לתקופה 26/12/22 - 23/01/23:

בגיר בע"מ (מחסן) - 7 - 00023847 (3x40)

סוג תעריף	סוג צריכה	קריאה קודמת	קריאה נוכחית	סה"כ צריכה בקוט"ש	מחיר לקוט"ש בא"ג	סה"כ לתשלום
פרטי חשבון עבור תאריכים:						
777	פסגה	26/12/22	31/12/22	42.01	103.20	43.36 ₪
778	גבע	21,691.14	21,691.41	0.27	62.21	0.17 ₪
779	שפל	21,296.55	21,352.83	56.28	37.88	21.32 ₪
פרטי חשבון עבור תאריכים:						
777	פסגה	63,232.21	63,411.80	179.59	91.26	163.89 ₪
778	גבע	21,691.41	21,692.42	1.01	48.99	0.49 ₪
779	שפל	21,352.83	21,580.87	228.04	39.28	89.58 ₪

סה"כ לדייר:

פסגה	גבע	שפל	סה"כ	שיא ביקוש
221.60	1.28	284.32	507.20	4.11
₪ 207.25	₪ 0.66	₪ 110.89	₪ 318.81	

סה"כ צריכה  
סה"כ לתשלום

37.91 ₪	<b>תשלום קבוע</b> <b>תשלום עבור גודל חיבור בKVA (3x40)</b> <b>סה"כ</b> <b>מע"מ 17.00%</b>	<b>סה"כ לתשלום</b>
7.34 ₪		
364.05 ₪		
61.89 ₪		
425.94 ₪	<b>כולל מע"מ</b>	

התפלגות חיוב בש"ח לפי תע"ז

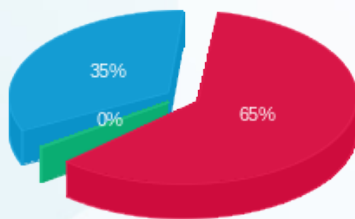

פסגה (207.25 ₪) 65%  
גבע (0.66 ₪) 0%  
שפל (110.89 ₪) 35%

הסטוריית צריכה בקוט"ש

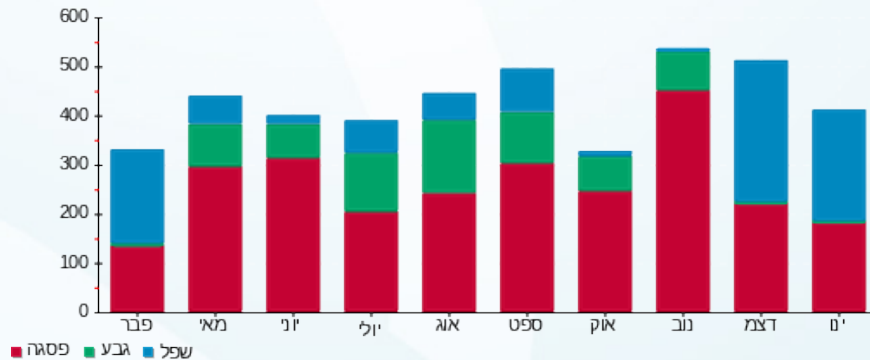

25/01/23 תאריך הפקה:  
 23/01/23 תאריך קריאה נוכחית:  
 26/12/22 תאריך קריאה קודמת:

שם דייר: בגיר בע"מ (ק.קרקע)  
 שם אתר: מגדלי שקל בני ברק

לקוח/ה נכבד/ה, אנו מתכבדים להגיש את חישוב צריכת החשמל לתקופה 26/12/22 - 23/01/23:

בגיר בע"מ (ק.קרקע) - 2 - 00023847(3x50)

סוג תעריף	סוג צריכה	קריאה קודמת	קריאה נוכחית	סה"כ צריכה בקוט"ש	מחיר לקוט"ש בא"ג	סה"כ לתשלום
פרטי חשבון עבור תאריכים:						
		26/12/22	31/12/22			
777	פסגה	686,952.51	687,240.15	287.64	103.20	296.85 ₪
778	גבע	277,927.31	277,933.86	6.55	62.21	4.08 ₪
779	שפל	169,282.40	169,673.36	390.96	37.88	148.10 ₪
פרטי חשבון עבור תאריכים:						
		01/01/23	23/01/23			
777	פסגה	687,240.15	688,449.02	1,208.86	91.26	1,103.21 ₪
778	גבע	277,933.86	277,958.99	25.12	48.99	12.31 ₪
779	שפל	169,673.36	171,229.09	1,555.72	39.28	611.09 ₪

סה"כ לדייר:

פסגה	גבע	שפל	סה"כ	שיא ביקוש
1,496.50	31.68	1,946.69	3,474.87	37.09
₪ 1,400.05	₪ 16.39	₪ 759.19	₪ 2,175.63	

סה"כ צריכה  
 סה"כ לתשלום

210.98 ₪	<b>תשלום קבוע</b> <b>תשלום עבור גודל חיבור בKVA (3x50)</b> <b>סה"כ</b> <b>מע"מ 17.00%</b>	<b>סה"כ לתשלום</b> <b>כולל מע"מ</b>
9.17 ₪		
2,395.78 ₪		
407.28 ₪		
2,803.06 ₪		

התפלגות חיוב בש"ח לפי תע"ז

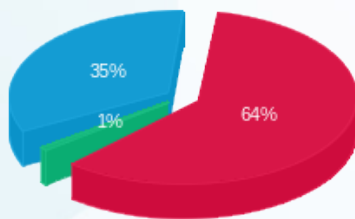

■ פסגה (₪ 1,400.05)  
 ■ גבע (₪ 16.39)  
 ■ שפל (₪ 759.19)

הסטוריית צריכה בקוט"ש

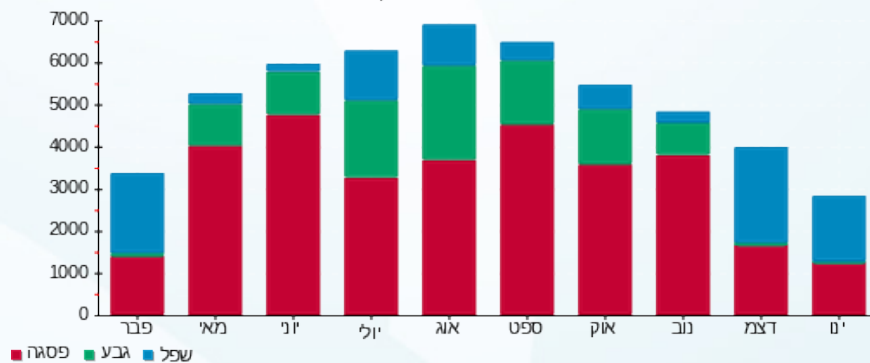



25/01/23 תאריך הפקה:  
 23/01/23 תאריך קריאה נוכחית:  
 26/12/22 תאריך קריאה קודמת:

שם דייר: בזאר הדרום (ק.קרקע)  
 שם אתר: מגדלי שקל בני ברק

לקוח/ה נכבד/ה, אנו מתכבדים להגיש את חישוב צריכת החשמל לתקופה 23/01/23 - 26/12/22:

בזאר הדרום (ק.קרקע) - 3 - 21055223 (3x200)

סוג תעריף	סוג צריכה	קריאה קודמת	קריאה נוכחית	סה"כ צריכה בקוט"ש	מחיר לקוט"ש בא"ג	סה"כ לתשלום
פרטי חשבון עבור תאריכים:						
777	פסגה	26/12/22	31/12/22	452.80	103.20	467.29 ₪
778	גבע	10,221.20	10,304.20	83.00	62.21	51.63 ₪
779	שפל	10,064.00	10,978.00	914.00	37.88	346.22 ₪
פרטי חשבון עבור תאריכים:						
777	פסגה	26,079.40	27,716.80	1,637.40	91.26	1,494.29 ₪
778	גבע	10,304.20	10,747.20	443.00	48.99	217.03 ₪
779	שפל	10,978.00	14,922.20	3,944.20	39.28	1,549.28 ₪

סה"כ לדייר:

פסגה	גבע	שפל	סה"כ	שיא ביקוש
2,090.20	526.00	4,858.20	7,474.40	58.07
₪ 1,961.58	₪ 268.66	₪ 1,895.50	₪ 4,125.75	

סה"כ צריכה  
 סה"כ לתשלום

210.98 ₪	<b>תשלום קבוע</b> <b>תשלום עבור גודל חיבור בKVA (3x200)</b> <b>סה"כ</b> <b>מע"מ 17.00%</b>	<b>סה"כ לתשלום</b>
36.69 ₪		
4,373.42 ₪		
743.48 ₪		
5,116.90 ₪	<b>כולל מע"מ</b>	

התפלגות חיוב בש"ח לפי תעו"ז

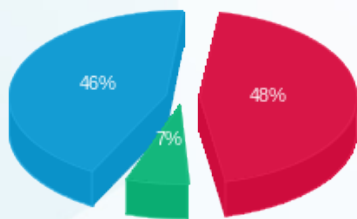

■ פסגה (1,961.58 ₪)  
 ■ גבע (268.66 ₪)  
 ■ שפל (1,895.50 ₪)

הסטוריית צריכה בקוט"ש

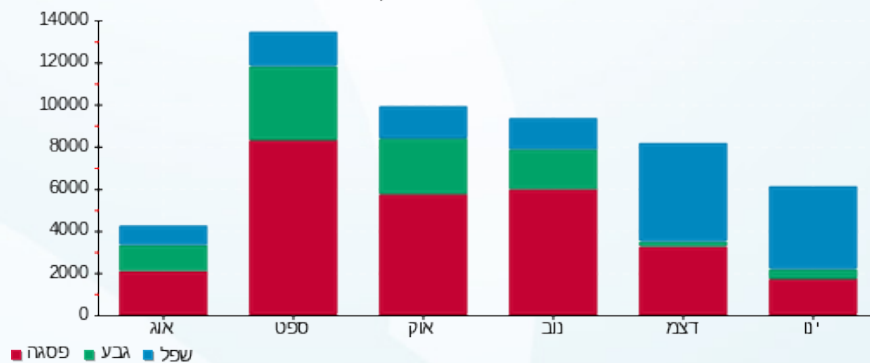

25/01/23 תאריך הפקה:  
 23/01/23 תאריך קריאה נוכחית:  
 26/12/22 תאריך קריאה קודמת:

שם דייר: בזק (קומה 1-)  
 שם אתר: מגדלי שקל בני ברק

לקוח/ה נכבד/ה, אנו מתכבדים להגיש את חישוב צריכת החשמל לתקופה 23/01/23 - 26/12/22:

בזק (קומה 1-) - 6 - 00025152 (0x0)

סוג תעריף	סוג צריכה	קריאה קודמת	קריאה נוכחית	סה"כ צריכה בקוט"ש	מחיר לקוט"ש בא"ג	סה"כ לתשלום
פרטי חשבון עבור תאריכים:						
		26/12/22	31/12/22			
777	פסגה	105,343.54	105,362.28	18.74	103.20	19.33 ₪
778	גבע	48,569.64	48,577.33	7.69	62.21	4.78 ₪
779	שפל	146,151.21	146,204.08	52.87	37.88	20.03 ₪
פרטי חשבון עבור תאריכים:						
		01/01/23	23/01/23			
777	פסגה	105,362.28	105,426.12	63.84	91.26	58.26 ₪
778	גבע	48,577.33	48,607.35	30.02	48.99	14.71 ₪
779	שפל	146,204.08	146,430.86	226.78	39.28	89.08 ₪

סה"כ לדייר:

פסגה	גבע	שפל	סה"כ	שיא ביקוש
82.57	37.71	279.64	399.93	1.51
₪ 77.59	₪ 19.49	₪ 109.10	₪ 206.19	

סה"כ צריכה  
 סה"כ לתשלום

תשלום קבוע	תשלום עבור גודל חיבור בKVA (0x0)	סה"כ	מע"מ 17.00%	סה"כ לתשלום	כולל מע"מ
37.91 ₪	0.00 ₪	244.10 ₪	41.50 ₪	285.60 ₪	

התפלגות חיוב בש"ח לפי תעו"ז

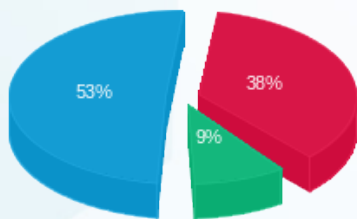

פסגה (77.59 ₪)  
 גבע (19.49 ₪)  
 שפל (109.10 ₪)

הסטוריית צריכה בקוט"ש

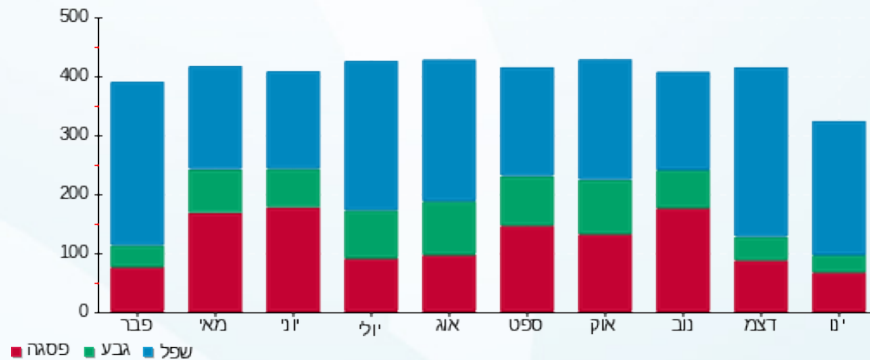

25/01/23 תאריך הפקה:  
 23/01/23 תאריך קריאה נוכחית:  
 26/12/22 תאריך קריאה קודמת:

שם דייר: בנט חיים (קומה 1-)  
 שם אתר: מגדלי שקל בני ברק

**לקוח/ה נכבד/ה, אנו מתכבדים להגיש את חישוב צריכת החשמל לתקופה 23/01/23 - 26/12/22:**

**בנט חיים (קומה 1-) - 3 - 00025152(3x40)**

סוג תעריף	סוג צריכה	קריאה קודמת	קריאה נוכחית	סה"כ צריכה בקוט"ש	מחיר לקוט"ש בא"ג	סה"כ לתשלום
פרטי חשבון עבור תאריכים:						
777	פסגה	26/12/22	31/12/22	47.89	103.20	108,327.83
778	גבע	49,540.91	49,549.95	9.04	62.21	108,375.72
779	שפל	63,238.55	63,323.22	84.67	37.88	49,549.95
פרטי חשבון עבור תאריכים:						
777	פסגה	108,375.72	108,543.21	167.49	91.26	63,323.22
778	גבע	49,549.95	49,586.93	36.97	48.99	108,543.21
779	שפל	63,323.22	63,735.33	412.10	39.28	49,586.93

סה"כ לדייר:

פסגה	גבע	שפל	סה"כ	שיא ביקוש
215.37	46.01	496.78	758.16	8.16
202.27 ₪	23.74 ₪	193.95 ₪	419.95 ₪	

סה"כ צריכה  
 סה"כ לתשלום

37.91 ₪	<b>תשלום קבוע</b> <b>תשלום עבור גודל חיבור בKVA (3x40)</b> <b>סה"כ</b> <b>מע"מ 17.00%</b>	<b>סה"כ לתשלום</b>
7.34 ₪		
465.20 ₪		
79.08 ₪		
544.29 ₪	<b>כולל מע"מ</b>	

התפלגות חיוב בש"ח לפי תע"ז

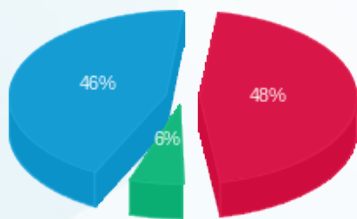

פסגה (202.27 ₪)  
 גבע (23.74 ₪)  
 שפל (193.95 ₪)

הסטוריית צריכה בקוט"ש

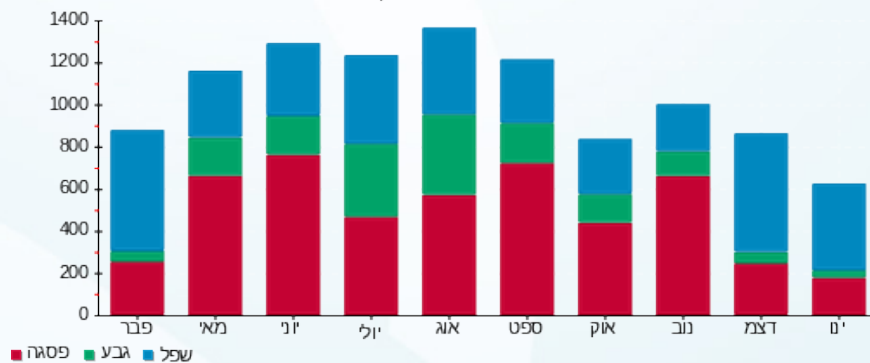



25/01/23 תאריך הפקדה:  
 23/01/23 תאריך קריאה נוכחית:  
 26/12/22 תאריך קריאה קודמת:

שם דייר: בנק הפועלים (ק.קרקע)  
 שם אתר: מגדלי שקל בני ברק

לקוח/ה נכבד/ה, אנו מתכבדים להגיש את חישוב צריכת החשמל לתקופה 26/12/22 - 23/01/23:

בנק הפועלים (ק.קרקע) - 2 - 21055218(3x250)

סוג תעריף	סוג צריכה	קריאה קודמת	קריאה נוכחית	סה"כ צריכה בקוט"ש	מחיר לקוט"ש בא"ג	סה"כ לתשלום
פרטי חשבון עבור תאריכים:						
777	פסגה	26/12/22	31/12/22	165.60	103.20	170.90 ₪
778	גבע	4,983.60	5,064.40	80.80	62.21	50.27 ₪
779	שפל	8,813.60	9,463.00	649.40	37.88	245.99 ₪
פרטי חשבון עבור תאריכים:						
777	פסגה	13,916.80	14,419.80	503.00	91.26	459.04 ₪
778	גבע	5,064.40	5,506.20	441.80	48.99	216.44 ₪
779	שפל	9,463.00	11,900.60	2,437.60	39.28	957.49 ₪

סה"כ לדייר:

פסגה	גבע	שפל	סה"כ	שיא ביקוש
668.60	522.60	3,087.00	4,278.20	28.72
₪ 629.94	₪ 266.70	₪ 1,203.48	₪ 2,100.12	

סה"כ צריכה  
 סה"כ לתשלום

210.98 ₪	<b>תשלום קבוע</b> <b>תשלום עבור גודל חיבור בKVA (3x250)</b> <b>סה"כ</b> <b>מע"מ 17.00%</b>	<b>סה"כ לתשלום</b>
45.87 ₪		
2,356.97 ₪		
400.68 ₪		
2,757.65 ₪	<b>כולל מע"מ</b>	

התפלגות חיוב בש"ח לפי תעו"ז

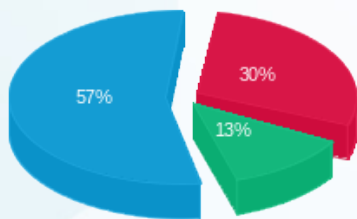

פסגה (629.94 ₪) ■  
 גבע (266.70 ₪) ■  
 שפל (1,203.48 ₪) ■

הסטוריית צריכה בקוט"ש

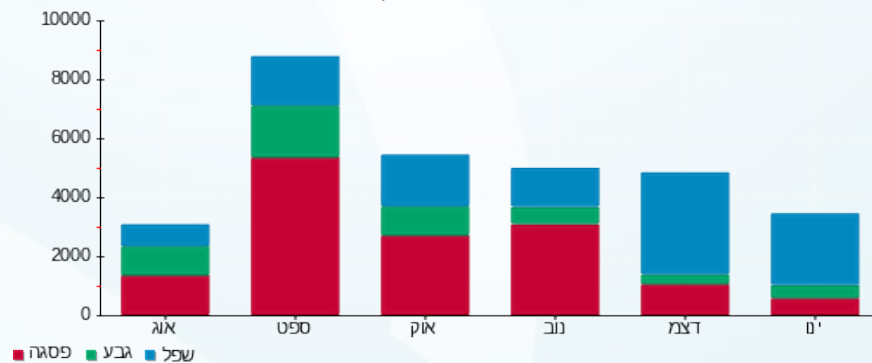



25/01/23

תאריך הפקדה:

שם דייר: ג.בן חורין (קומה 1)  
שם אתר: מגדלי שקל בני ברק

23/01/23

תאריך קריאה נוכחית:

26/12/22

תאריך קריאה קודמת:

לקוח/ה נכבד/ה, אנו מתכבדים להגיש את חישוב צריכת החשמל לתקופה 26/12/22 - 23/01/23:

ג.בן חורין (קומה 1) - 2 - 00025491(3x63)

סוג תעריף	סוג צריכה	קריאה קודמת	קריאה נוכחית	סה"כ צריכה בקוט"ש	מחיר לקוט"ש בא"ג	סה"כ לתשלום
פרטי חשבון עבור תאריכים:						
777	פסגה	26/12/22	31/12/22	85.66	103.20	142,489.50
778	גבע	56,208.14	56,223.11	14.97	62.21	142,575.16
779	שפל	102,975.92	103,166.02	190.10	37.88	88.40
פרטי חשבון עבור תאריכים:						
777	פסגה	142,575.16	142,791.45	216.29	91.26	197.38
778	גבע	56,223.11	56,303.80	80.69	48.99	39.53
779	שפל	103,166.02	103,825.46	659.44	39.28	259.03

סה"כ לדייר:

פסגה	גבע	שפל	סה"כ	שיא ביקוש
301.95	95.66	849.54	1,247.15	15.91
285.79 ₪	48.85 ₪	331.04 ₪	665.67 ₪	

סה"כ צריכה  
סה"כ לתשלום

37.91 ₪	<b>תשלום קבוע</b> <b>תשלום עבור גודל חיבור בKVA (3x63)</b> <b>סה"כ</b> <b>מע"מ 17.00%</b>	<b>סה"כ לתשלום</b>
11.56 ₪		
715.14 ₪		
121.57 ₪		
836.71 ₪	<b>כולל מע"מ</b>	

התפלגות חיוב בש"ח לפי תעו"ז

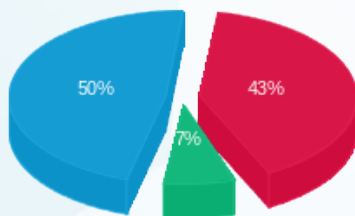

פסגה (285.79 ₪)  
גבע (48.85 ₪)  
שפל (331.04 ₪)

הסטוריית צריכה בקוט"ש

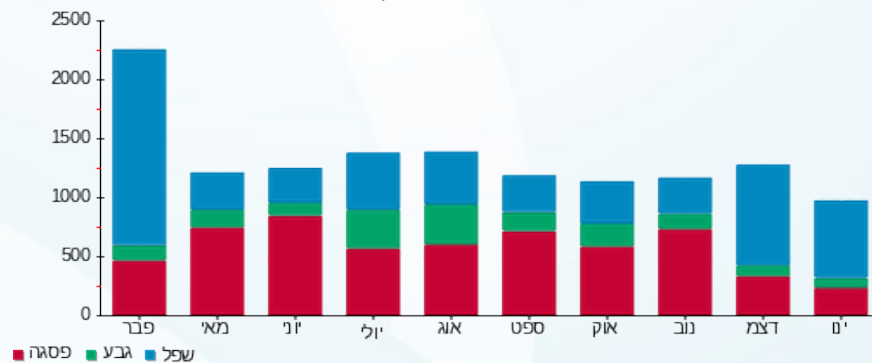



25/01/23

תאריך הפקה:

שם דייר: גוד פארם (ק.קרקע)

23/01/23

תאריך קריאה נוכחית:

שם אתר: מגדלי שקל בני ברק

26/12/22

תאריך קריאה קודמת:

לקוח/ה נכבד/ה, אנו מתכבדים להגיש את חישוב צריכת החשמל לתקופה 23/01/23 - 26/12/22:

גוד פארם (ק.קרקע) - 3 - 21055218(3x100)

סה"כ לתשלום	מחיר לקוט"ש בא"ג	סה"כ צריכה בקוט"ש	קריאה נוכחית	קריאה קודמת	סוג צריכה	סוג תעריף
			31/12/22	26/12/22	פרטי חשבון עבור תאריכים:	
203.72 ₪	103.20	197.40	11,328.30	11,130.90	פסגה	777
32.47 ₪	62.21	52.20	4,370.70	4,318.50	גבע	778
156.18 ₪	37.88	412.30	6,176.40	5,764.10	שפל	779
			23/01/23	01/01/23	פרטי חשבון עבור תאריכים:	
423.08 ₪	91.26	463.60	11,791.90	11,328.30	פסגה	777
147.02 ₪	48.99	300.10	4,670.80	4,370.70	גבע	778
713.05 ₪	39.28	1,815.30	7,991.70	6,176.40	שפל	779

סה"כ לדייר:

שיא ביקוש	סה"כ	שפל	גבע	פסגה
33.75	3,240.90	2,227.60	352.30	661.00
	1,675.52 ₪	869.23 ₪	179.49 ₪	626.80 ₪

סה"כ צריכה  
סה"כ לתשלום

37.91 ₪	<p><b>תשלום קבוע</b></p> <p><b>תשלום עבור גודל חיבור בKVA (3x100)</b></p> <p><b>סה"כ</b></p> <p><b>מע"מ 17.00%</b></p>	<p><b>סה"כ לתשלום</b></p>
18.35 ₪		
1,731.78 ₪		
294.40 ₪		
2,026.18 ₪		<p><b>כולל מע"מ</b></p>

התפלגות חיוב בש"ח לפי תע"ז

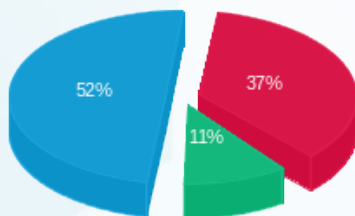

פסגה (626.80 ₪)  
גבע (179.49 ₪)  
שפל (869.23 ₪)

הסטוריית צריכה בקוט"ש

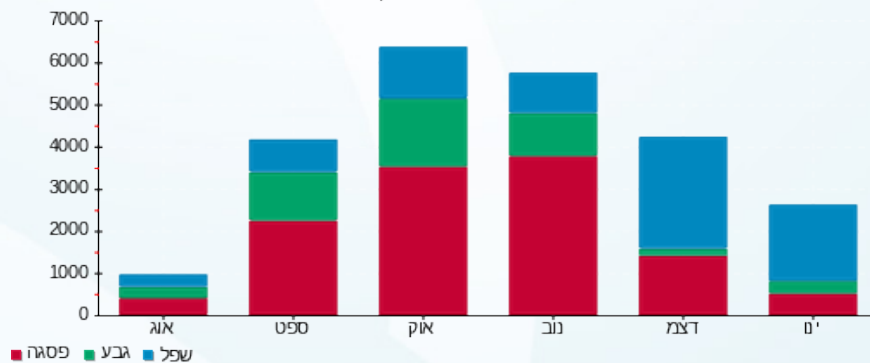

25/01/23 תאריך הפקה:  
 23/01/23 תאריך קריאה נוכחית:  
 26/12/22 תאריך קריאה קודמת:

שם דייר: גרינהויז מאיר (קומה 8)  
 שם אתר: מגדלי שקל בני ברק

לקוח/ה נכבד/ה, אנו מתכבדים להגיש את חישוב צריכת החשמל לתקופה 26/12/22 - 23/01/23:

גרינהויז מאיר (קומה 8) - 3 - 00024957(3x40)

סוג תעריף	סוג צריכה	קריאה קודמת	קריאה נוכחית	סה"כ צריכה בקוט"ש	מחיר לקוט"ש בא"ג	סה"כ לתשלום
פרטי חשבון עבור תאריכים:						
777	פסגה	26/12/22	31/12/22	17.83	103.20	18.40 ₪
778	גבע	26/12/22	31/12/22	8.03	62.21	5.00 ₪
779	שפל	26/12/22	31/12/22	91.74	37.88	34.75 ₪
פרטי חשבון עבור תאריכים:						
777	פסגה	01/01/23	23/01/23	56.74	91.26	51.79 ₪
778	גבע	01/01/23	23/01/23	25.89	48.99	12.69 ₪
779	שפל	01/01/23	23/01/23	327.67	39.28	128.71 ₪

סה"כ לדייר:

פסגה	גבע	שפל	סה"כ	שיא ביקוש
74.57	33.93	419.41	527.92	8.65
₪ 70.18	₪ 17.68	₪ 163.46	₪ 251.33	

סה"כ צריכה  
 סה"כ לתשלום

37.91 ₪	<b>תשלום קבוע</b> <b>תשלום עבור גודל חיבור בKVA (3x40)</b> <b>סה"כ</b> <b>מע"מ 17.00%</b>	<b>סה"כ לתשלום</b>
7.34 ₪		
296.58 ₪		
50.42 ₪		
347.00 ₪		

כולל מע"מ

התפלגות חיוב בש"ח לפי תע"ז

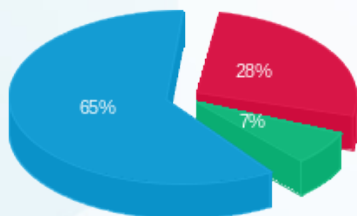

פסגה (70.18 ₪) 28%  
 גבע (17.68 ₪) 7%  
 שפל (163.46 ₪) 65%

הסטוריית צריכה בקוט"ש

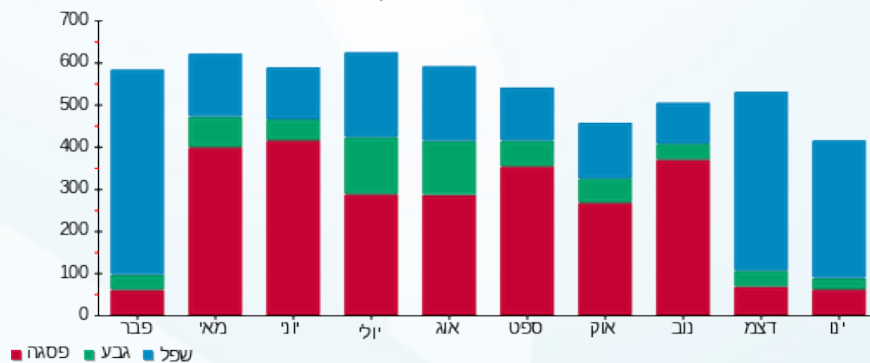

25/01/23 תאריך הפקה:  
 23/01/23 תאריך קריאה נוכחית:  
 26/12/22 תאריך קריאה קודמת:

שם דייר: ד"ר פטר פרידמן (קומה 8)  
 שם אתר: מגדלי שקל בני ברק

לקוח/ה נכבד/ה, אנו מתכבדים להגיש את חישוב צריכת החשמל לתקופה 23/01/23 - 26/12/22:

ד"ר פטר פרידמן (קומה 8) - 6 - 00024957(3x40)

סוג תעריף	סוג צריכה	קריאה קודמת	קריאה נוכחית	סה"כ צריכה בקוט"ש	מחיר לקוט"ש בא"ג	סה"כ לתשלום
פרטי חשבון עבור תאריכים:						
777	פסגה	26/12/22	31/12/22	21.20	103.20	21.87 ₪
778	גבע	25,174.27	25,176.85	2.58	62.21	1.61 ₪
779	שפל	38,919.56	38,944.62	25.06	37.88	9.49 ₪
פרטי חשבון עבור תאריכים:						
777	פסגה	60,473.93	60,646.40	172.48	91.26	157.40 ₪
778	גבע	25,176.85	25,210.44	33.59	48.99	16.46 ₪
779	שפל	38,944.62	39,225.32	280.70	39.28	110.26 ₪

סה"כ לדייר:

פסגה	גבע	שפל	סה"כ	שיא ביקוש
193.67	36.17	305.76	535.61	5.64
₪ 179.28	₪ 18.06	₪ 119.75	₪ 317.09	

סה"כ צריכה  
 סה"כ לתשלום

37.91 ₪	<b>תשלום קבוע</b> <b>תשלום עבור גודל חיבור בKVA (3x40)</b> <b>סה"כ</b> <b>מע"מ 17.00%</b>	<b>סה"כ לתשלום</b>
7.34 ₪		
362.34 ₪		
61.60 ₪		
423.94 ₪		

כולל מע"מ

התפלגות חיוב בש"ח לפי תע"ז

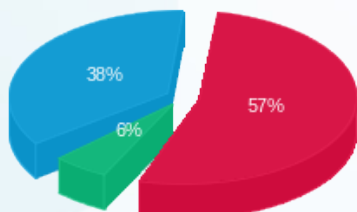

פסגה (179.28 ₪)  
 גבע (18.06 ₪)  
 שפל (119.75 ₪)

הסטוריית צריכה בקוט"ש

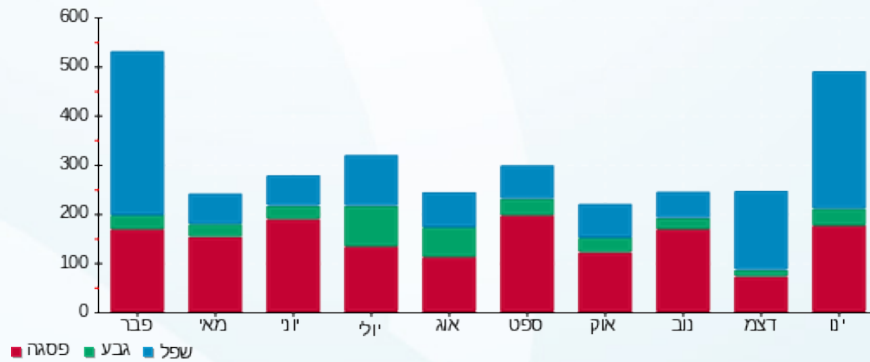

25/01/23 תאריך הפקה:  
 23/01/23 תאריך קריאה נוכחית:  
 26/12/22 תאריך קריאה קודמת:

שם דייר: ד.א. שרון (קומה 8)  
 שם אתר: מגדלי שקל בני ברק

לקוח/ה נכבד/ה, אנו מתכבדים להגיש את חישוב צריכת החשמל לתקופה 26/12/22 - 23/01/23:

ד.א. שרון (קומה 8) - 8 - 00024957(3x50)

סוג תעריף	סוג צריכה	קריאה קודמת	קריאה נוכחית	סה"כ צריכה בקוט"ש	מחיר לקוט"ש בא"ג	סה"כ לתשלום
פרטי חשבון עבור תאריכים:						
777	פסגה	26/12/22	31/12/22	23.12	103.20	23.86 ₪
778	גבע	35,901.71	35,904.09	2.38	62.21	1.48 ₪
779	שפל	47,580.71	47,646.00	65.29	37.88	24.73 ₪
פרטי חשבון עבור תאריכים:						
777	פסגה	84,907.17	84,971.41	64.25	91.26	58.63 ₪
778	גבע	35,904.09	35,911.74	7.65	48.99	3.75 ₪
779	שפל	47,646.00	47,867.93	221.93	39.28	87.17 ₪

סה"כ לדייר:

פסגה	גבע	שפל	סה"כ	שיא ביקוש
87.36	10.03	287.22	384.61	9.18
₪ 82.49	₪ 5.23	₪ 111.91	₪ 199.62	

סה"כ צריכה  
 סה"כ לתשלום

37.91 ₪	<b>תשלום קבוע</b> <b>תשלום עבור גודל חיבור בKVA (3x50)</b> <b>סה"כ</b> <b>מע"מ 17.00%</b>	<b>סה"כ לתשלום</b>
9.17 ₪		
246.70 ₪		
41.94 ₪		
288.64 ₪	<b>כולל מע"מ</b>	

התפלגות חיוב בש"ח לפי תע"ז

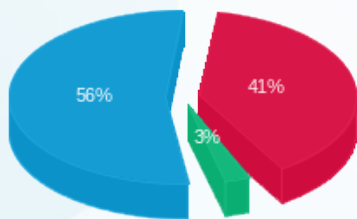

פסגה (82.49 ₪) 56%  
 גבע (5.23 ₪) 3%  
 שפל (111.91 ₪) 41%

הסטוריית צריכה בקוט"ש

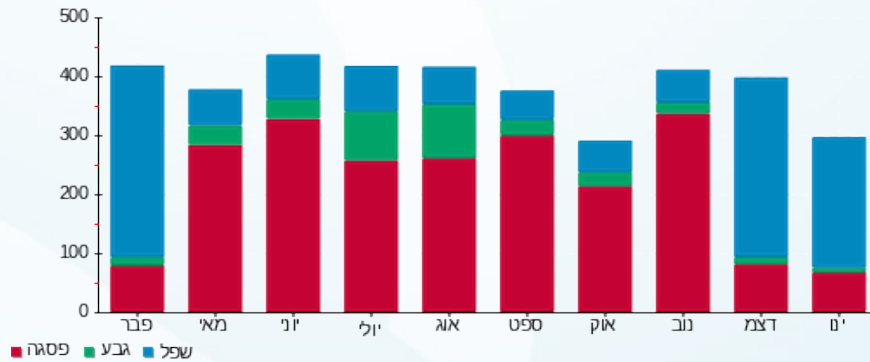



25/01/23 תאריך הפקה:  
 23/01/23 תאריך קריאה נוכחית:  
 26/12/22 תאריך קריאה קודמת:

שם דייר: דחוח הלוי (קומה 8)  
 שם אתר: מגדלי שקל בני ברק

לקוח/ה נכבד/ה, אנו מתכבדים להגיש את חישוב צריכת החשמל לתקופה 23/01/23 - 26/12/22:

דחוח הלוי (קומה 8) - 1 - 00024957(3x50)

סוג תעריף	סוג צריכה	קריאה קודמת	קריאה נוכחית	סה"כ צריכה בקוט"ש	מחיר לקוט"ש בא"ג	סה"כ לתשלום
פרטי חשבון עבור תאריכים:						
777	פסגה	26/12/22	31/12/22	43.53	103.20	44.93 ₪
778	גבע	36,823.76	36,835.63	11.86	62.21	7.38 ₪
779	שפל	49,362.98	49,473.42	110.44	37.88	41.83 ₪
פרטי חשבון עבור תאריכים:						
777	פסגה	99,579.77	99,701.09	121.32	91.26	110.72 ₪
778	גבע	36,835.63	36,866.10	30.47	48.99	14.93 ₪
779	שפל	49,473.42	49,933.96	460.55	39.28	180.90 ₪

סה"כ לדייר:

פסגה	גבע	שפל	סה"כ	שיא ביקוש
164.85	42.34	570.98	778.17	6.79
155.64 ₪	22.31 ₪	222.74 ₪	400.69 ₪	

סה"כ צריכה  
 סה"כ לתשלום

37.91 ₪	<b>תשלום קבוע</b> <b>תשלום עבור גודל חיבור בKVA (3x50)</b> <b>סה"כ</b> <b>מע"מ 17.00%</b>	<b>סה"כ לתשלום</b>
9.17 ₪		
447.77 ₪		
76.12 ₪		
523.89 ₪	<b>כולל מע"מ</b>	

התפלגות חיוב בש"ח לפי תע"ז

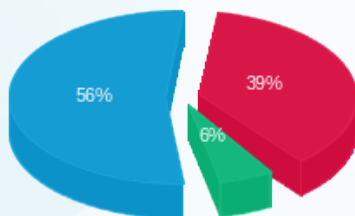

פסגה (155.64 ₪)  
 גבע (22.31 ₪)  
 שפל (222.74 ₪)

הסטוריית צריכה בקוט"ש

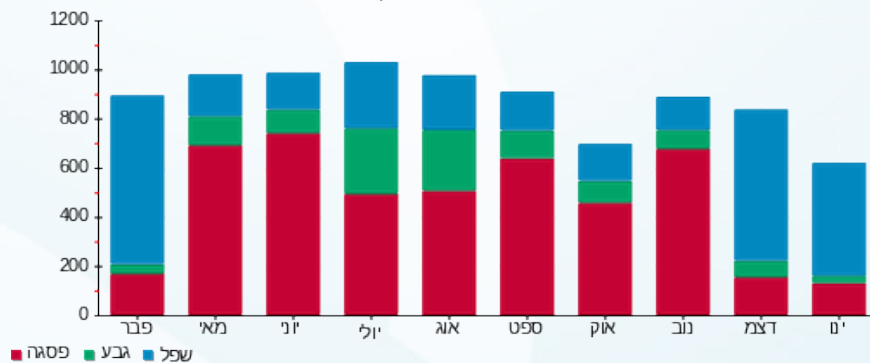



25/01/23 תאריך הפקה:  
 23/01/23 תאריך קריאה נוכחית:  
 26/12/22 תאריך קריאה קודמת:

שם דייר: די.בי.אי חדש  
 שם אתר: מגדלי שקל בני ברק

לקוח/ה נכבד/ה, אנו מתכבדים להגיש את חישוב צריכת החשמל לתקופה 23/01/23 - 26/12/22:

די.בי.אי חדש - 1 - 00023847(3x63)

סוג תעריף	סוג צריכה	קריאה קודמת	קריאה נוכחית	סה"כ צריכה בקוט"ש	מחיר לקוט"ש בא"ג	סה"כ לתשלום
פרטי חשבון עבור תאריכים:						
777	פסגה	26/12/22	31/12/22	44.00	103.20	165,479.08
778	גבע	57,164.63	57,171.19	6.56	62.21	57,171.19
779	שפל	69,744.42	69,864.80	120.37	37.88	69,864.80
פרטי חשבון עבור תאריכים:						
777	פסגה	165,479.08	165,632.12	153.04	91.26	165,632.12
778	גבע	57,171.19	57,196.37	25.18	48.99	57,196.37
779	שפל	69,864.80	70,409.93	545.14	39.28	70,409.93

סה"כ לדייר:

פסגה	גבע	שפל	סה"כ	שיא ביקוש
197.04	31.73	665.51	894.29	13.95
185.08 ₪	16.41 ₪	259.73 ₪	461.22 ₪	

סה"כ צריכה  
 סה"כ לתשלום

37.91 ₪	<b>תשלום קבוע</b> <b>תשלום עבור גודל חיבור בKVA (3x63)</b> <b>סה"כ</b> <b>מע"מ 17.00%</b>	<b>סה"כ לתשלום</b>
11.56 ₪		
510.69 ₪		
86.82 ₪		
597.50 ₪		

כולל מע"מ

התפלגות חיוב בש"ח לפי תע"ז

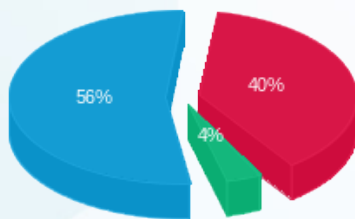

פסגה (185.08 ₪)  
 גבע (16.41 ₪)  
 שפל (259.73 ₪)

הסטוריית צריכה בקוט"ש

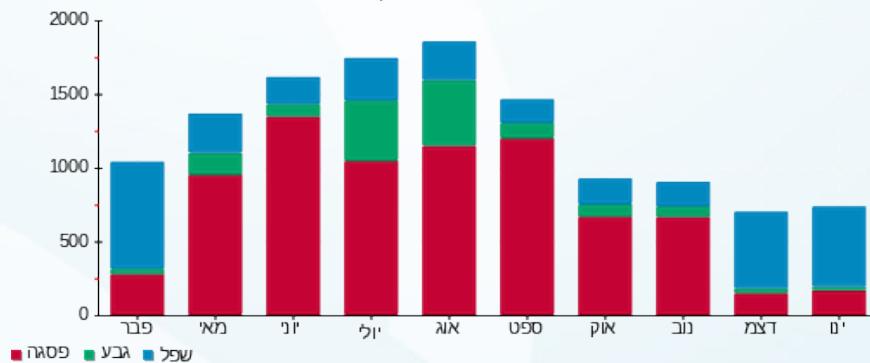



25/01/23 תאריך הפקה:  
 23/01/23 תאריך קריאה נוכחית:  
 26/12/22 תאריך קריאה קודמת:

שם דייר: דניאל מנוצרי חנות (ק.קרקע)  
 שם אתר: מגדלי שקל בני ברק

לקוח/ה נכבד/ה, אנו מתכבדים להגיש את חישוב צריכת החשמל לתקופה 23/01/23 - 26/12/22:

דניאל מנוצרי חנות (ק.קרקע) - 3 - 19093430(3x40)

סה"כ לתשלום	מחיר לקוט"ש בא"ג	סה"כ צריכה בקוט"ש	קריאה נוכחית	קריאה קודמת	סוג צריכה	סוג תעריף
			31/12/22	26/12/22	פרטי חשבון עבור תאריכים:	
₪ 85.24	103.20	82.60	477.10	394.50	פסגה	777
₪ 0.25	62.21	0.40	11.70	11.30	גבע	778
₪ 34.81	37.88	91.90	572.20	480.30	שפל	779
			23/01/23	01/01/23	פרטי חשבון עבור תאריכים:	
₪ 463.14	91.26	507.50	984.60	477.10	פסגה	777
₪ 16.17	48.99	33.00	44.70	11.70	גבע	778
₪ 207.63	39.28	528.60	1,100.80	572.20	שפל	779

סה"כ לדייר:

שיא ביקוש	סה"כ	שפל	גבע	פסגה	
387.04	1,244.00	620.50	33.40	590.10	סה"כ צריכה
	₪ 807.25	₪ 242.45	₪ 16.42	₪ 548.39	סה"כ לתשלום

₪ 37.91	<b>תשלום קבוע</b> <b>תשלום עבור גודל חיבור בKVA (3x40)</b> <b>סה"כ</b> <b>מע"מ 17.00%</b>	<b>סה"כ לתשלום</b>
₪ 7.34		
₪ 852.50		
₪ 144.92		
₪ 997.42		<b>כולל מע"מ</b>

התפלגות חיוב בש"ח לפי תע"ז

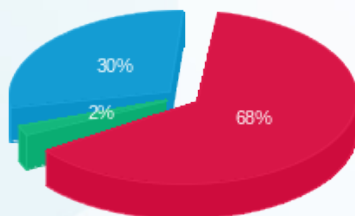

פסגה (₪ 548.39)  
 גבע (₪ 16.42)  
 שפל (₪ 242.45)

הסטוריית צריכה בקוט"ש

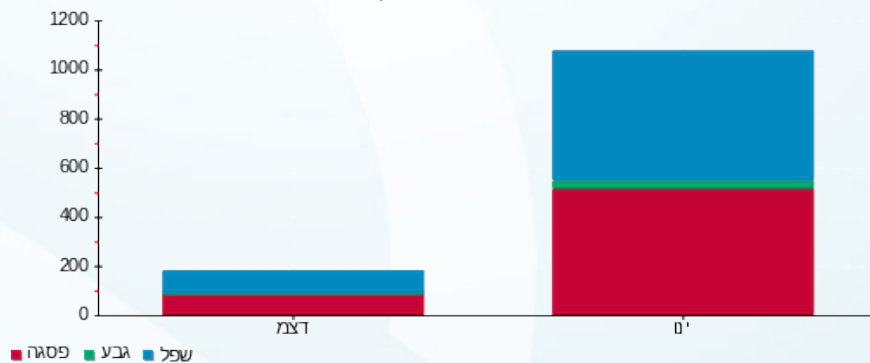

25/01/23 תאריך הפקה:  
 23/01/23 תאריך קריאה נוכחית:  
 26/12/22 תאריך קריאה קודמת:

שם דייר: דפוס ישורון מרתף  
 שם אתר: מגדלי שקל בני ברק

לקוח/ה נכבד/ה, אנו מתכבדים להגיש את חישוב צריכת החשמל לתקופה 26/12/22 - 23/01/23:

דפוס ישורון מרתף - 2 - (3x125)22009818

סוג תעריף	סוג צריכה	קריאה קודמת	קריאה נוכחית	סה"כ צריכה בקוט"ש	מחיר לקוט"ש בא"ג	סה"כ לתשלום
פרטי חשבון עבור תאריכים:						
777	פסגה	26/12/22	31/12/22	67.30	103.20	69.45 ₪
778	גבע	100.60	126.50	25.90	62.21	16.11 ₪
779	שפל	1,780.10	2,215.50	435.40	37.88	164.93 ₪
פרטי חשבון עבור תאריכים:						
777	פסגה	01/01/23	23/01/23	284.00	91.26	259.18 ₪
778	גבע	126.50	235.60	109.10	48.99	53.45 ₪
779	שפל	2,215.50	3,960.90	1,745.40	39.28	685.59 ₪

סה"כ לדייר:

פסגה	גבע	שפל	סה"כ	שיא ביקוש
351.30	135.00	2,180.80	2,667.10	41.19
₪ 328.63	₪ 69.56	₪ 850.52	₪ 1,248.72	

סה"כ צריכה  
 סה"כ לתשלום

₪ 37.91	<b>תשלום קבוע</b> <b>תשלום עבור גודל חיבור בKVA (3x125)</b> <b>סה"כ</b> <b>מע"מ 17.00%</b>	
₪ 22.93		
₪ 1,309.56		
₪ 222.62		
₪ 1,532.18	<b>סה"כ לתשלום</b>	<b>כולל מע"מ</b>

התפלגות חיוב בש"ח לפי תע"ז

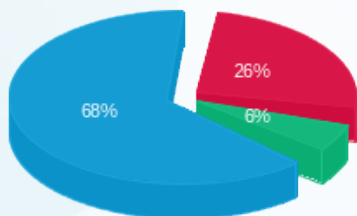

פסגה (₪ 328.63)  
 גבע (₪ 69.56)  
 שפל (₪ 850.52)

הסטוריית צריכה בקוט"ש

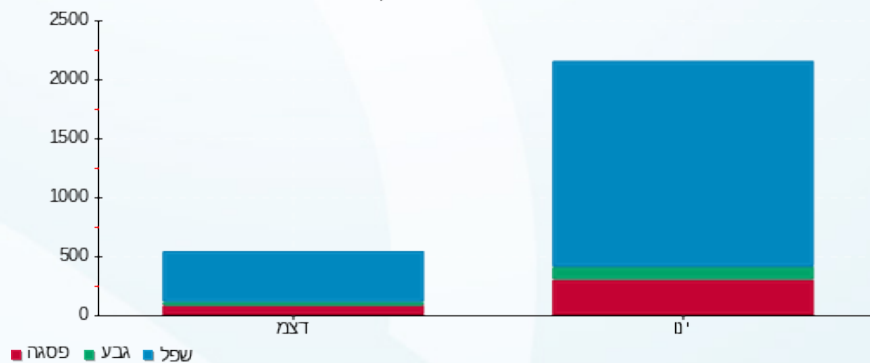

25/01/23 תאריך הפקה:  
 23/01/23 תאריך קריאה נוכחית:  
 26/12/22 תאריך קריאה קודמת:

שם דייר: הוצאת שבתי פרנקל בע"מ  
 שם אתר: מגדלי שקל בני ברק

לקוח/ה נכבד/ה, אנו מתכבדים להגיש את חישוב צריכת החשמל לתקופה 23/01/23 - 26/12/22:

הוצאת שבתי פרנקל בע"מ - 4 - 00025152(3x63)

סוג תעריף	סוג צריכה	קריאה קודמת	קריאה נוכחית	סה"כ צריכה בקוט"ש	מחיר לקוט"ש בא"ג	סה"כ לתשלום
פרטי חשבון עבור תאריכים:						
777	פסגה	26/12/22	31/12/22	16.04	103.20	16.56 ₪
778	גבע	40,517.21	40,518.89	1.68	62.21	1.05 ₪
779	שפל	59,036.67	59,073.76	37.08	37.88	14.05 ₪
פרטי חשבון עבור תאריכים:						
777	פסגה	81,442.99	81,515.07	72.08	91.26	65.78 ₪
778	גבע	40,518.89	40,524.89	5.99	48.99	2.94 ₪
779	שפל	59,073.76	59,215.91	142.16	39.28	55.84 ₪

סה"כ לדייר:

פסגה	גבע	שפל	סה"כ	שיא ביקוש
88.12	7.67	179.24	275.04	8.32
₪ 82.34	₪ 3.98	₪ 69.89	₪ 156.21	

סה"כ צריכה  
סה"כ לתשלום

תשלום קבוע	תשלום עבור גודל חיבור בKVA (3x63)	סה"כ	מע"מ 17.00%	סה"כ לתשלום	כולל מע"מ
37.91 ₪	11.56 ₪	205.67 ₪	34.96 ₪	240.64 ₪	

התפלגות חיוב בש"ח לפי תע"ז

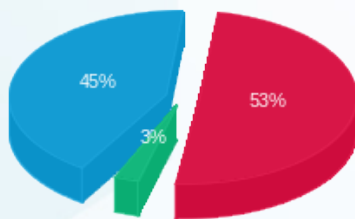

פסגה (82.34 ₪) 53%  
 גבע (3.98 ₪) 3%  
 שפל (69.89 ₪) 45%

הסטוריית צריכה בקוט"ש

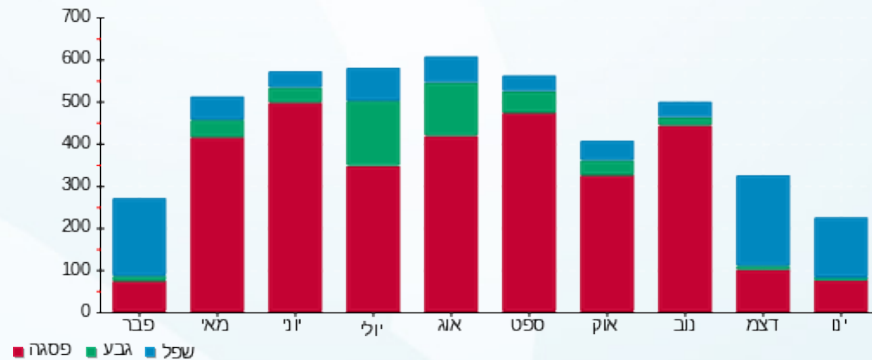

25/01/23 תאריך הפקה:  
 23/01/23 תאריך קריאה נוכחית:  
 26/12/22 תאריך קריאה קודמת:

שם דייר: היכל הרפואה (קומה 8)  
 שם אתר: מגדלי שקל בני ברק

לקוח/ה נכבד/ה, אנו מתכבדים להגיש את חישוב צריכת החשמל לתקופה 26/12/22 - 23/01/23:

היכל הרפואה (קומה 8) - 7 - 00024957(3x50)

סוג תעריף	סוג צריכה	קריאה קודמת	קריאה נוכחית	סה"כ צריכה בקוט"ש	מחיר לקוט"ש בא"ג	סה"כ לתשלום
פרטי חשבון עבור תאריכים:						
777	פסגה	26/12/22	31/12/22	49.01	103.20	112,926.93
778	גבע	44,903.77	44,917.30	13.53	62.21	112,877.92
779	שפל	59,838.39	59,927.55	89.16	37.88	44,917.30
פרטי חשבון עבור תאריכים:						
777	פסגה	112,926.93	113,096.00	169.07	91.26	112,926.93
778	גבע	44,917.30	44,945.90	28.60	48.99	44,917.30
779	שפל	59,927.55	60,283.82	356.27	39.28	59,927.55

סה"כ לדייר:

פסגה	גבע	שפל	סה"כ	שיא ביקוש
218.08	42.14	445.43	705.64	9.68
204.87 ₪	22.43 ₪	173.72 ₪	401.01 ₪	

סה"כ צריכה  
 סה"כ לתשלום

37.91 ₪	<b>תשלום קבוע</b> <b>תשלום עבור גודל חיבור בKVA (3x50)</b> <b>סה"כ</b> <b>מע"מ 17.00%</b>	<b>סה"כ לתשלום</b>
9.17 ₪		
448.10 ₪		
76.18 ₪		
524.27 ₪	<b>כולל מע"מ</b>	

התפלגות חיוב בש"ח לפי תע"ז

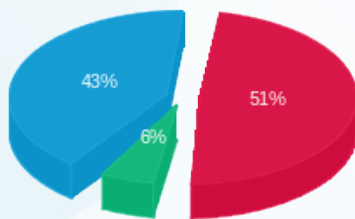

פסגה (204.87 ₪) 51%  
 גבע (22.43 ₪) 6%  
 שפל (173.72 ₪) 43%

הסטוריית צריכה בקוט"ש

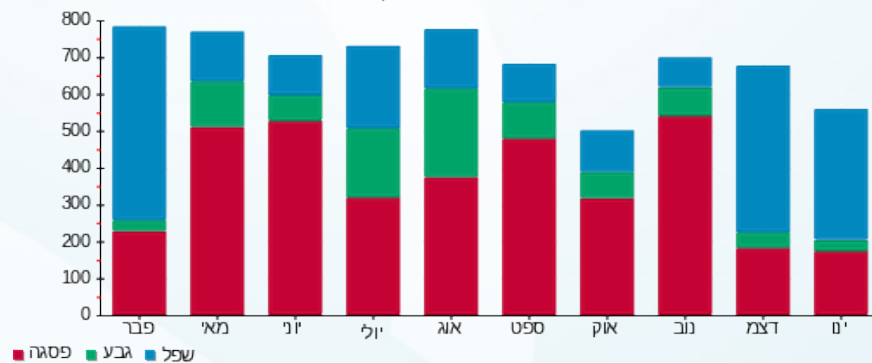

25/01/23 תאריך הפקה:  
 23/01/23 תאריך קריאה נוכחית:  
 26/12/22 תאריך קריאה קודמת:

שם דייר: הרמן תקשורת בע"מ (קומה 1-)  
 שם אתר: מגדלי שקל בני ברק

לקוח/ה נכבד/ה, אנו מתכבדים להגיש את חישוב צריכת החשמל לתקופה 23/01/23 - 26/12/22:

הרמן תקשורת בע"מ (קומה 1-) - 3 - 00024971 (0x0)

סוג תעריף	סוג צריכה	קריאה קודמת	קריאה נוכחית	סה"כ צריכה בקוט"ש	מחיר לקוט"ש בא"ג	סה"כ לתשלום
פרטי חשבון עבור תאריכים:						
777	פסגה	26/12/22	31/12/22	11.00	103.20	11.35 ₪
778	גבע	24,969.05	24,970.44	1.40	62.21	0.87 ₪
779	שפל	47,070.34	47,076.97	6.64	37.88	2.51 ₪
פרטי חשבון עבור תאריכים:						
777	פסגה	66,949.98	67,225.78	275.80	91.26	251.70 ₪
778	גבע	24,970.44	25,039.02	68.58	48.99	33.60 ₪
779	שפל	47,076.97	47,562.98	486.00	39.28	190.90 ₪

סה"כ לדייר:

פסגה	גבע	שפל	סה"כ	שיא ביקוש
286.80	69.97	492.64	849.42	6.96
₪ 263.05	₪ 34.47	₪ 193.42	₪ 490.93	

סה"כ צריכה  
 סה"כ לתשלום

37.91 ₪	<b>תשלום קבוע</b> <b>תשלום עבור גודל חיבור בKVA (0x0)</b> <b>סה"כ</b> <b>מע"מ 17.00%</b>	<b>סה"כ לתשלום</b>
0.00 ₪		
528.84 ₪		
89.90 ₪		
618.74 ₪	כולל מע"מ	

התפלגות חיוב בש"ח לפי תע"ז

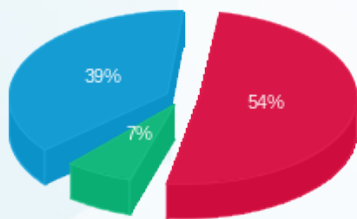

פסגה (263.05 ₪) 54%  
 גבע (34.47 ₪) 7%  
 שפל (193.42 ₪) 39%

הסטוריית צריכה בקוט"ש

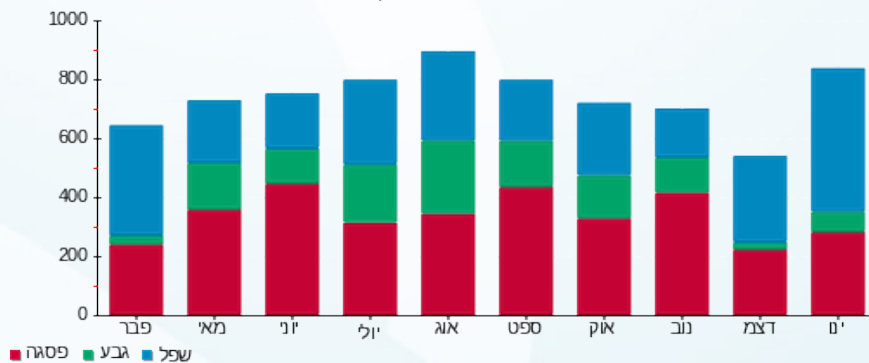

25/01/23 תאריך הפקה:  
 23/01/23 תאריך קריאה נוכחית:  
 26/12/22 תאריך קריאה קודמת:

שם דייר: חי סחר (שיווק ק.ר.) בע"מ  
 שם אתר: מגדלי שקל בני ברק

לקוח/ה נכבד/ה, אנו מתכבדים להגיש את חישוב צריכת החשמל לתקופה 26/12/22 - 23/01/23:

חי סחר (שיווק ק.ר.) בע"מ - 4 - 00025044 (3x40)

סוג תעריף	סוג צריכה	קריאה קודמת	קריאה נוכחית	סה"כ צריכה בקוט"ש	מחיר לקוט"ש בא"ג	סה"כ לתשלום
פרטי חשבון עבור תאריכים:						
777	פסגה	26/12/22	31/12/22	31.16	103.20	32.15 ₪
778	גבע	25,199.07	25,205.35	6.28	62.21	3.91 ₪
779	שפל	45,147.30	45,263.33	116.02	37.88	43.95 ₪
פרטי חשבון עבור תאריכים:						
777	פסגה	57,757.07	57,857.81	100.74	91.26	91.94 ₪
778	גבע	25,205.35	25,239.09	33.74	48.99	16.53 ₪
779	שפל	45,263.33	45,826.40	563.07	39.28	221.18 ₪

סה"כ לדייר:

פסגה	גבע	שפל	סה"כ	שיא ביקוש
131.90	40.03	679.10	851.02	17.81
₪ 124.09	₪ 20.44	₪ 265.13	₪ 409.66	

סה"כ צריכה  
 סה"כ לתשלום

37.91 ₪	<b>תשלום קבוע</b> <b>תשלום עבור גודל חיבור בKVA (3x40)</b> <b>סה"כ</b> <b>מע"מ 17.00%</b>	<b>סה"כ לתשלום</b>
7.34 ₪		
454.90 ₪		
77.33 ₪		
532.24 ₪	<b>כולל מע"מ</b>	

התפלגות חיוב בש"ח לפי תע"ז

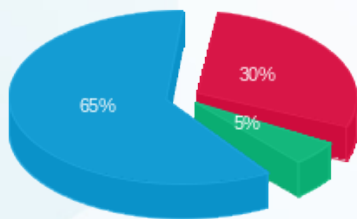

פסגה (124.09 ₪)  
 גבע (20.44 ₪)  
 שפל (265.13 ₪)

הסטוריית צריכה בקוט"ש

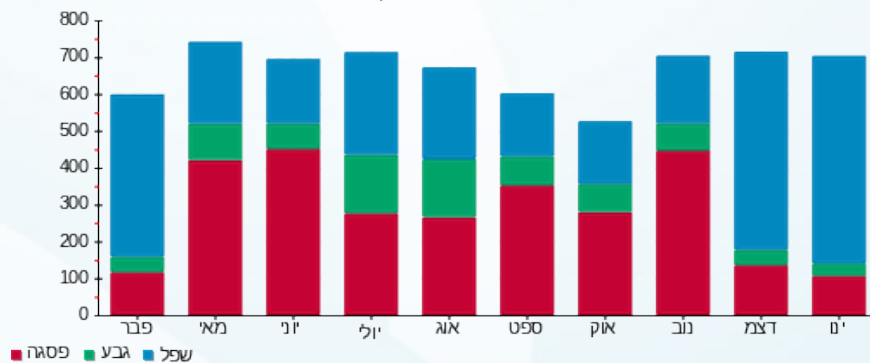



25/01/23

תאריך הפקדה:

שם דייר: חן יאיר (קומה 8)  
שם אתר: מגדלי שקל בני ברק

23/01/23

תאריך קריאה נוכחית:

26/12/22

תאריך קריאה קודמת:

לקוח/ה נכבד/ה, אנו מתכבדים להגיש את חישוב צריכת החשמל לתקופה 26/12/22 - 23/01/23:

חן יאיר (קומה 8) - 2 - 00024957(3x80)

סוג תעריף	סוג צריכה	קריאה קודמת	קריאה נוכחית	סה"כ צריכה בקוט"ש	מחיר לקוט"ש בא"ג	סה"כ לתשלום
פרטי חשבון עבור תאריכים:						
		26/12/22	31/12/22			
777	פסגה	177,370.63	177,417.91	47.28	103.20	48.79 ₪
778	גבע	92,832.64	92,842.60	9.95	62.21	6.19 ₪
779	שפל	105,293.26	105,435.40	142.14	37.88	53.84 ₪
פרטי חשבון עבור תאריכים:						
		01/01/23	23/01/23			
777	פסגה	177,417.91	177,637.67	219.76	91.26	200.55 ₪
778	גבע	92,842.60	92,879.36	36.76	48.99	18.01 ₪
779	שפל	105,435.40	106,005.71	570.31	39.28	224.02 ₪

סה"כ לדייר:

שיא ביקוש	סה"כ	שפל	גבע	פסגה
16.68	1,026.20	712.45	46.71	267.04
	₪ 551.41	₪ 277.86	₪ 24.20	₪ 249.35

סה"כ צריכה  
סה"כ לתשלום

37.91 ₪	<p><b>תשלום קבוע</b></p> <p><b>תשלום עבור גודל חיבור בKVA (3x80)</b></p> <p><b>סה"כ</b></p> <p><b>מע"מ 17.00%</b></p>	<p><b>סה"כ לתשלום</b></p>
14.68 ₪		
603.99 ₪		
102.68 ₪		
706.67 ₪	<b>כולל מע"מ</b>	

התפלגות חיוב בש"ח לפי תע"ז

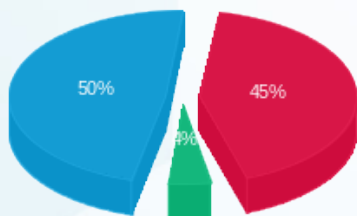

פסגה (249.35 ₪)  
גבע (24.20 ₪)  
שפל (277.86 ₪)

הסטוריית צריכה בקוט"ש

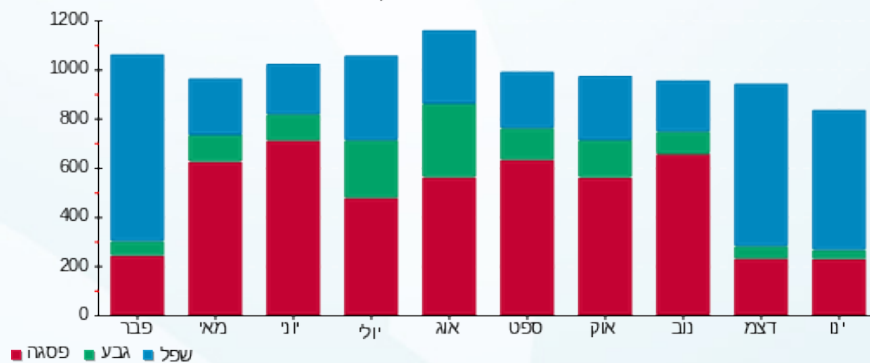



25/01/23

תאריך הפקה:

שם דייר: יניב בשן רו"ח (קומה 6)

23/01/23

תאריך קריאה נוכחית:

שם אתר: מגדלי שקל בני ברק

26/12/22

תאריך קריאה קודמת:

לקוח/ה נכבד/ה, אנו מתכבדים להגיש את חישוב צריכת החשמל לתקופה 23/01/23 - 26/12/22:

יניב בשן רו"ח (קומה 6) - 3 - 00022702(3x25)

סוג תעריף	סוג צריכה	קריאה קודמת	קריאה נוכחית	סה"כ צריכה בקוט"ש	מחיר לקוט"ש בא"ג	סה"כ לתשלום
פרטי חשבון עבור תאריכים:						
		26/12/22	31/12/22			
777	פסגה	30,801.87	30,811.44	9.58	103.20	9.88 ₪
778	גבע	8,275.04	8,278.10	3.05	62.21	1.90 ₪
779	שפל	28,683.18	28,718.83	35.65	37.88	13.50 ₪
פרטי חשבון עבור תאריכים:						
		01/01/23	23/01/23			
777	פסגה	30,811.44	30,854.16	42.72	91.26	38.98 ₪
778	גבע	8,278.10	8,292.03	13.94	48.99	6.83 ₪
779	שפל	28,718.83	28,885.70	166.87	39.28	65.54 ₪

סה"כ לדייר:

פסגה	גבע	שפל	סה"כ	שיא ביקוש
52.29	16.99	202.51	271.80	3.91
₪ 48.86	₪ 8.73	₪ 79.05	₪ 136.64	

סה"כ צריכה  
סה"כ לתשלום

37.91 ₪	<p><b>תשלום קבוע</b></p> <p><b>תשלום עבור גודל חיבור בKVA (3x25)</b></p> <p><b>סה"כ</b></p> <p><b>מע"מ 17.00%</b></p>	<p><b>סה"כ לתשלום</b></p>
4.59 ₪		
179.14 ₪		
30.45 ₪		
209.59 ₪	<b>כולל מע"מ</b>	

התפלגות חיוב בש"ח לפי תע"ז

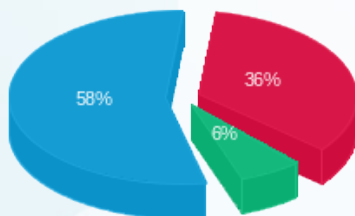

פסגה (48.86 ₪)  
גבע (8.73 ₪)  
שפל (79.05 ₪)

הסטוריית צריכה בקוט"ש

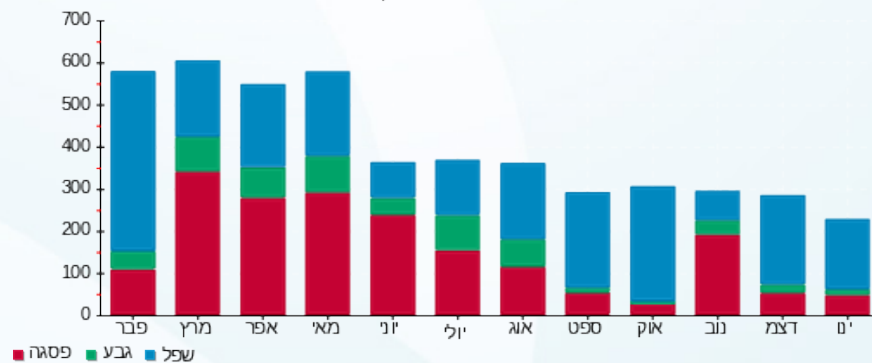

25/01/23 תאריך הפקה:  
 23/01/23 תאריך קריאה נוכחית:  
 26/12/22 תאריך קריאה קודמת:

שם דייר: כספי אדריכלים (קומה 5)  
 שם אתר: מגדלי שקל בני ברק

לקוח/ה נכבד/ה, אנו מתכבדים להגיש את חישוב צריכת החשמל לתקופה 26/12/22 - 23/01/23:

כספי אדריכלים (קומה 5) - 2 - 00022685 (3x40)

סוג תעריף	סוג צריכה	קריאה קודמת	קריאה נוכחית	סה"כ צריכה בקוט"ש	מחיר לקוט"ש בא"ג	סה"כ לתשלום
פרטי חשבון עבור תאריכים:						
777	פסגה	26/12/22	31/12/22	23.10	103.20	23.84 ₪
778	גבע	176,927.15	144,543.38	8.80	62.21	5.47 ₪
779	שפל	137,101.72	137,213.66	111.94	37.88	42.40 ₪
פרטי חשבון עבור תאריכים:						
777	פסגה	01/01/23	23/01/23	121.92	91.26	111.27 ₪
778	גבע	176,950.25	144,606.11	62.73	48.99	30.73 ₪
779	שפל	144,543.38	137,213.66	507.30	39.28	199.27 ₪

סה"כ לדייר:

פסגה	גבע	שפל	סה"כ	שיא ביקוש
145.02	71.53	619.24	835.79	10.44
135.10 ₪	36.21 ₪	241.67 ₪	412.98 ₪	

סה"כ צריכה  
 סה"כ לתשלום

37.91 ₪	<b>תשלום קבוע</b> <b>תשלום עבור גודל חיבור בKVA (3x40)</b> <b>סה"כ</b> <b>מע"מ 17.00%</b>	<b>סה"כ לתשלום</b>
7.34 ₪		
458.23 ₪		
77.90 ₪		
536.13 ₪	<b>כולל מע"מ</b>	

התפלגות חיוב בש"ח לפי תע"ז

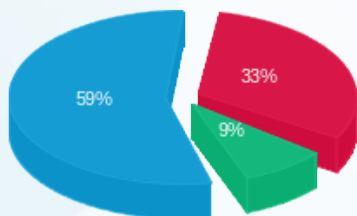

פסגה (135.10 ₪)  
 גבע (36.21 ₪)  
 שפל (241.67 ₪)

הסטוריית צריכה בקוט"ש

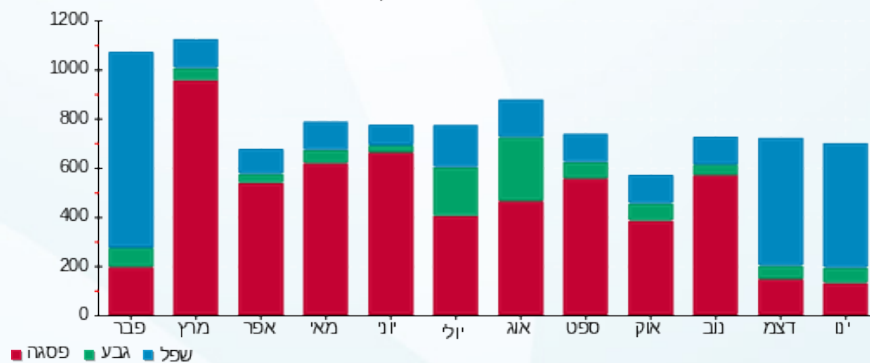



25/01/23

תאריך הפקה:

שם דייר: מוקמאל מנשה (קומה 6)

23/01/23

תאריך קריאה נוכחית:

שם אתר: מגדלי שקל בני ברק

26/12/22

תאריך קריאה קודמת:

לקוח/ה נכבד/ה, אנו מתכבדים להגיש את חישוב צריכת החשמל לתקופה 23/01/23 - 26/12/22:

מוקמאל מנשה (קומה 6) - 4 - 00025220 (3x32)

סוג תעריף	סוג צריכה	קריאה קודמת	קריאה נוכחית	סה"כ צריכה בקוט"ש	מחיר לקוט"ש בא"ג	סה"כ לתשלום
פרטי חשבון עבור תאריכים:						
		26/12/22	31/12/22			
777	פסגה	18,551.50	18,552.46	0.95	103.20	0.99 ₪
778	גבע	9,677.77	9,678.66	0.88	62.21	0.55 ₪
779	שפל	7,429.55	7,439.04	9.49	37.88	3.60 ₪
פרטי חשבון עבור תאריכים:						
		01/01/23	23/01/23			
777	פסגה	18,552.46	18,555.70	3.24	91.26	2.96 ₪
778	גבע	9,678.66	9,685.82	7.16	48.99	3.51 ₪
779	שפל	7,439.04	7,525.77	86.73	39.28	34.07 ₪

סה"כ לדייר:

פסגה	גבע	שפל	סה"כ	שיא ביקוש
4.19	8.04	96.22	108.46	1.98
₪ 3.94	₪ 4.06	₪ 37.66	₪ 45.66	

סה"כ צריכה  
סה"כ לתשלום

תשלום קבוע	תשלום עבור גודל חיבור בKVA (3x32)	סה"כ	מע"מ 17.00%	סה"כ לתשלום	כולל מע"מ
37.91 ₪	5.87 ₪	89.44 ₪	15.21 ₪	104.65 ₪	

התפלגות חיוב בש"ח לפי תע"ז

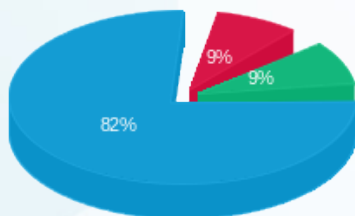

פסגה (3.94 ₪)  
גבע (4.06 ₪)  
שפל (37.66 ₪)

הסטוריית צריכה בקוט"ש

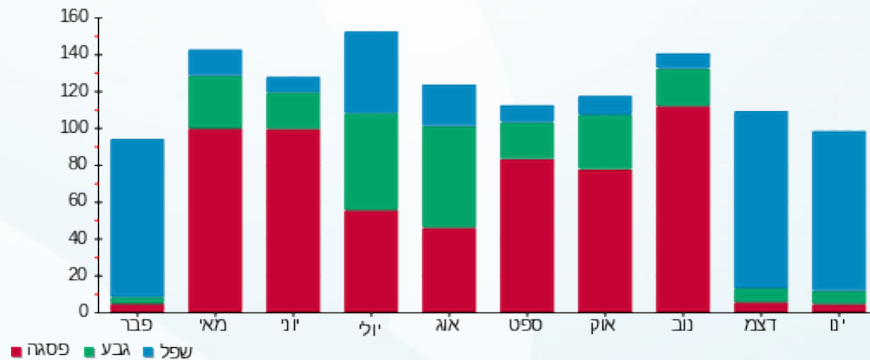

25/01/23 תאריך הפקה:  
 23/01/23 תאריך קריאה נוכחית:  
 26/12/22 תאריך קריאה קודמת:

שם דייר: מטב - עמותה לשרותי טיפול ורווחה (קומה 9)  
 שם אתר: מגדלי שקל בני ברק

לקוח/ה נכבד/ה, אנו מתכבדים להגיש את חישוב צריכת החשמל לתקופה 23/01/23 - 26/12/22:

מטב - עמותה לשרותי טיפול ורווחה (קומה 9) - 8 - 00024971(3x40)

סוג תעריף	סוג צריכה	קריאה קודמת	קריאה נוכחית	סה"כ צריכה בקוט"ש	מחיר לקוט"ש בא"ג	סה"כ לתשלום
פרטי חשבון עבור תאריכים:						
777	פסגה	26/12/22	31/12/22	14.61	103.20	15.07 ₪
778	גבע	41,460.24	41,462.35	2.11	62.21	1.31 ₪
779	שפל	70,017.84	70,062.03	44.19	37.88	16.74 ₪
פרטי חשבון עבור תאריכים:						
777	פסגה	101,324.93	101,462.58	137.64	91.26	125.61 ₪
778	גבע	41,462.35	41,521.83	59.48	48.99	29.14 ₪
779	שפל	70,062.03	70,959.15	897.13	39.28	352.39 ₪

סה"כ לדייר:

פסגה	גבע	שפל	סה"כ	שיא ביקוש
152.25	61.59	941.31	1,155.15	15.57
140.69 ₪	30.45 ₪	369.13 ₪	540.27 ₪	

סה"כ צריכה  
סה"כ לתשלום

37.91 ₪	<b>תשלום קבוע</b> <b>תשלום עבור גודל חיבור בKVA (3x40)</b> <b>סה"כ</b> <b>מע"מ 17.00%</b>	<b>סה"כ לתשלום</b> <b>כולל מע"מ</b>
7.34 ₪		
585.52 ₪		
99.54 ₪		
685.05 ₪		

התפלגות חיוב בש"ח לפי תע"ז

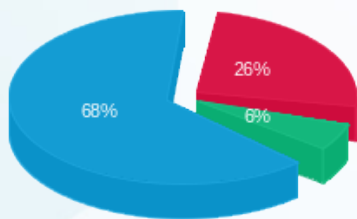

פסגה (140.69 ₪) 68%  
 גבע (30.45 ₪) 26%  
 שפל (369.13 ₪) 6%

הסטוריית צריכה בקוט"ש

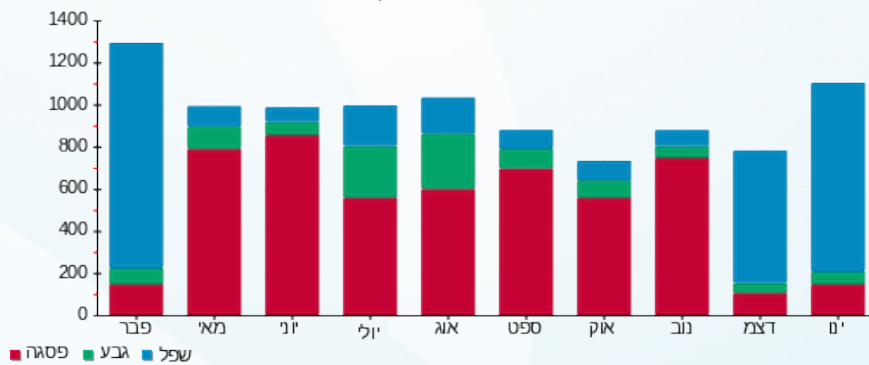



25/01/23

תאריך הפקדה:

שם דייר: מי ברק (קומה 9)  
שם אתר: מגדלי שקל בני ברק

23/01/23

תאריך קריאה נוכחית:

26/12/22

תאריך קריאה קודמת:

לקוח/ה נכבד/ה, אנו מתכבדים להגיש את חישוב צריכת החשמל לתקופה 26/12/22 - 23/01/23:

מי ברק (קומה 9) - 6 - (3x40)00024971

סוג תעריף	סוג צריכה	קריאה קודמת	קריאה נוכחית	סה"כ צריכה בקוט"ש	מחיר לקוט"ש בא"ג	סה"כ לתשלום
פרטי חשבון עבור תאריכים:						
		26/12/22	31/12/22			
777	פסגה	183,732.46	183,749.45	16.99	103.20	17.53 ₪
778	גבע	87,839.59	87,843.63	4.04	62.21	2.51 ₪
779	שפל	95,765.79	95,789.42	23.63	37.88	8.95 ₪
פרטי חשבון עבור תאריכים:						
		01/01/23	23/01/23			
777	פסגה	183,749.45	183,939.60	190.15	91.26	173.53 ₪
778	גבע	87,843.63	87,898.94	55.32	48.99	27.10 ₪
779	שפל	95,789.42	96,342.56	553.14	39.28	217.27 ₪

סה"כ לדייר:

פסגה	גבע	שפל	סה"כ	שיא ביקוש
207.14	59.36	576.77	843.26	9.21
191.06 ₪	29.61 ₪	226.23 ₪	446.90 ₪	

סה"כ צריכה  
סה"כ לתשלום

37.91 ₪	<p><b>תשלום קבוע</b></p> <p><b>תשלום עבור גודל חיבור בKVA (3x40)</b></p> <p><b>סה"כ</b></p> <p><b>מע"מ 17.00%</b></p>	<p><b>סה"כ לתשלום</b></p>
7.34 ₪		
492.15 ₪		
83.66 ₪		
575.81 ₪		

התפלגות חיוב בש"ח לפי תע"ז

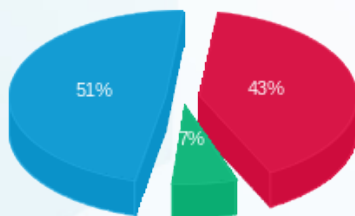

פסגה (191.06 ₪)  
גבע (29.61 ₪)  
שפל (226.23 ₪)

הסטוריית צריכה בקוט"ש

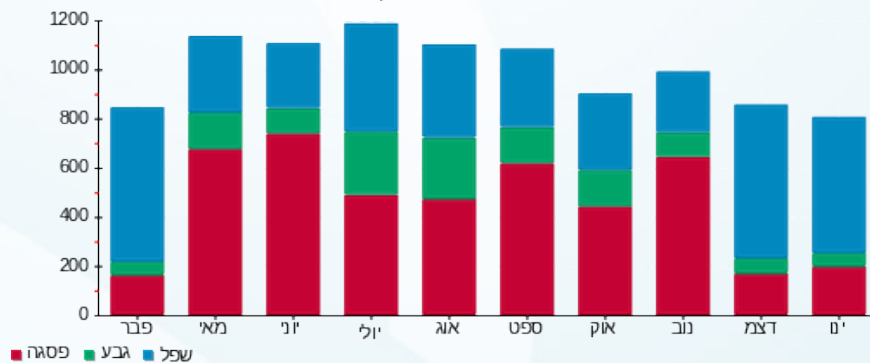



25/01/23 תאריך הפקה:  
 23/01/23 תאריך קריאה נוכחית:  
 26/12/22 תאריך קריאה קודמת:

שם דייר: מי ברק 01 (קומה 5)  
 שם אתר: מגדלי שקל בני ברק

לקוח/ה נכבד/ה, אנו מתכבדים להגיש את חישוב צריכת החשמל לתקופה 26/12/22 - 23/01/23:

מי ברק (קומה 5) - 6 - 00022702(3x160)

סוג תעריף	סוג צריכה	קריאה קודמת	קריאה נוכחית	סה"כ צריכה בקוט"ש	מחיר לקוט"ש בא"ג	סה"כ לתשלום
פרטי חשבון עבור תאריכים:						
777	פסגה	26/12/22	31/12/22	49.33	103.20	50.91 ₪
778	גבע	113,557.93	113,577.29	19.36	62.21	12.05 ₪
779	שפל	339,169.19	339,460.63	291.44	37.88	110.40 ₪
פרטי חשבון עבור תאריכים:						
777	פסגה	398,918.83	399,140.81	221.98	91.26	202.58 ₪
778	גבע	113,577.29	113,661.83	84.54	48.99	41.41 ₪
779	שפל	339,460.63	340,724.47	1,263.84	39.28	496.44 ₪

סה"כ לדייר:

פסגה	גבע	שפל	סה"כ	שיא ביקוש
271.31	103.90	1,555.28	1,930.49	33.97
₪ 253.49	₪ 53.46	₪ 606.83	₪ 913.78	

סה"כ צריכה  
 סה"כ לתשלום

37.91 ₪	<b>תשלום קבוע</b> <b>תשלום עבור גודל חיבור בKVA (3x160)</b> <b>סה"כ</b> <b>מע"מ 17.00%</b>	<b>סה"כ לתשלום</b>
29.35 ₪		
981.04 ₪		
166.78 ₪		
1,147.82 ₪	<b>כולל מע"מ</b>	

התפלגות חיוב בש"ח לפי תעו"ז

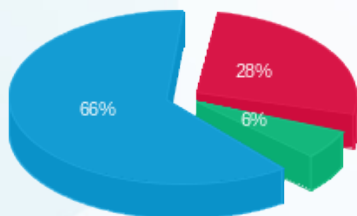

פסגה (253.49 ₪)  
 גבע (53.46 ₪)  
 שפל (606.83 ₪)

הסטוריית צריכה בקוט"ש

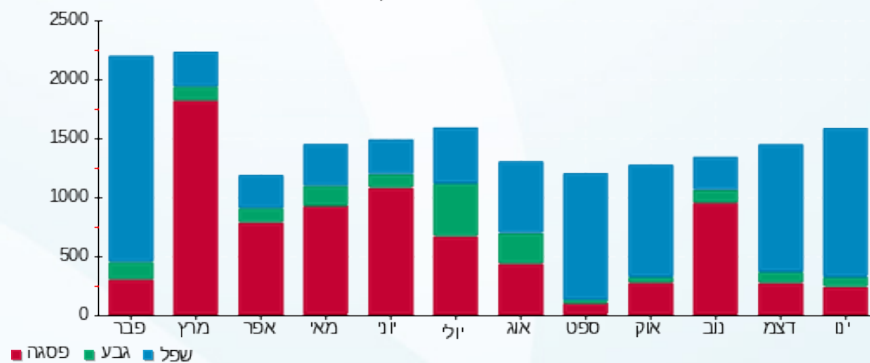



25/01/23 תאריך הפקה:  
 23/01/23 תאריך קריאה נוכחית:  
 26/12/22 תאריך קריאה קודמת:

שם דייר: מי ברק 02 (קומה 5)  
 שם אתר: מגדלי שקל בני ברק

לקוח/ה נכבד/ה, אנו מתכבדים להגיש את חישוב צריכת החשמל לתקופה 26/12/22 - 23/01/23:

מי ברק 02 (קומה 5) - 2 - 00022702(3x100)

סוג תעריף	סוג צריכה	קריאה קודמת	קריאה נוכחית	סה"כ צריכה בקוט"ש	מחיר לקוט"ש בא"ג	סה"כ לתשלום
פרטי חשבון עבור תאריכים:						
		26/12/22	31/12/22			
777	פסגה	136,805.75	136,996.83	191.08	103.20	197.20 ₪
778	גבע	33,159.18	33,220.85	61.67	62.21	38.37 ₪
779	שפל	120,123.60	120,759.28	635.67	37.88	240.79 ₪
פרטי חשבון עבור תאריכים:						
		01/01/23	23/01/23			
777	פסגה	136,996.83	137,524.37	527.53	91.26	481.43 ₪
778	גבע	33,220.85	33,459.08	238.22	48.99	116.71 ₪
779	שפל	120,759.28	122,883.61	2,124.33	39.28	834.44 ₪

סה"כ לדייר:

פסגה	גבע	שפל	סה"כ	שיא ביקוש
718.62	299.90	2,760.002	3,778.52	42.55
₪ 678.63	₪ 155.07	₪ 1,075.23	₪ 1,908.93	

סה"כ צריכה  
 סה"כ לתשלום

תשלום קבוע	תשלום עבור גודל חיבור בKVA (3x100)	סה"כ	מע"מ 17.00%	סה"כ לתשלום	כולל מע"מ
₪ 37.91	₪ 18.35	₪ 1,965.18	₪ 334.08	₪ 2,299.27	

התפלגות חיוב בש"ח לפי תעו"ז

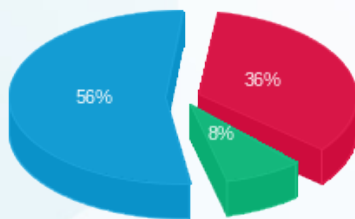

פסגה (₪ 678.63) 56%  
 גבע (₪ 155.07) 8%  
 שפל (₪ 1,075.23) 36%

הסטוריית צריכה בקוט"ש

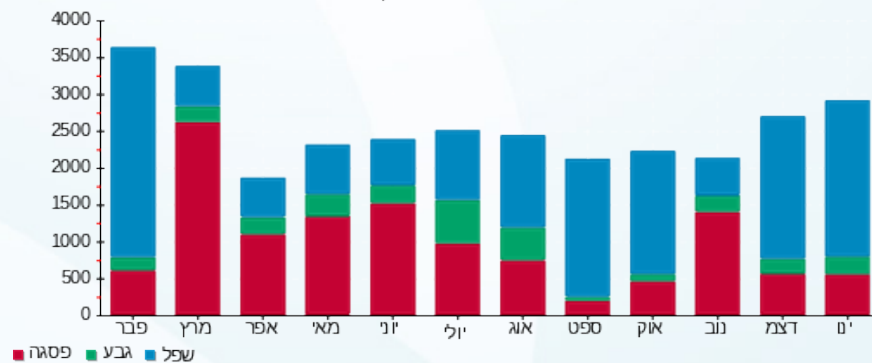



25/01/23 תאריך הפקה:  
 23/01/23 תאריך קריאה נוכחית:  
 26/12/22 תאריך קריאה קודמת:

**שם דייר:** מיזוג אוויר  
**שם אתר:** מגדלי שקל בני ברק

**לקוח/ה נכבד/ה, אנו מתכבדים להגיש את חישוב צריכת החשמל לתקופה 26/12/22 - 23/01/23:**

**צילר 4 - 1 - 00025494 (0x0)**

סוג תעריף	סוג צריכה	קריאה קודמת	קריאה נוכחית	סה"כ צריכה בקוט"ש	מחיר לקוט"ש בא"ג	סה"כ לתשלום
פרטי חשבון עבור תאריכים:						
		26/12/22	31/12/22			
777	פסגה	1,796,508.40	1,796,508.40	0.00	103.20	0.00 ₪
778	גבע	625,187.18	625,187.17	-0.01	62.21	-0.01 ₪
779	שפל	373,549.56	373,549.51	-0.05	37.88	-0.02 ₪
פרטי חשבון עבור תאריכים:						
		01/01/23	23/01/23			
777	פסגה	1,796,508.40	1,796,508.37	-0.03	91.26	-0.03 ₪
778	גבע	625,187.17	625,187.18	0.01	48.99	0.00 ₪
779	שפל	373,549.51	373,549.39	-0.12	39.28	-0.05 ₪

**צילר 2 - 2 - 00025494 (0x0)**

סוג תעריף	סוג צריכה	קריאה קודמת	קריאה נוכחית	סה"כ צריכה בקוט"ש	מחיר לקוט"ש בא"ג	סה"כ לתשלום
פרטי חשבון עבור תאריכים:						
		26/12/22	31/12/22			
777	פסגה	2,020,211.60	2,020,211.60	0.00	103.20	0.00 ₪
778	גבע	765,058.86	765,058.85	-0.01	62.21	-0.01 ₪
779	שפל	465,168.59	465,168.62	0.03	37.88	0.01 ₪
פרטי חשבון עבור תאריכים:						
		01/01/23	23/01/23			
777	פסגה	2,020,211.60	2,020,211.63	0.03	91.26	0.03 ₪
778	גבע	765,058.85	765,058.82	-0.03	48.99	-0.01 ₪
779	שפל	465,168.62	465,168.65	0.03	39.28	0.01 ₪

**לוח משאבות צילרים - 4 - 00025494 (0x0)**

סוג תעריף	סוג צריכה	קריאה קודמת	קריאה נוכחית	סה"כ צריכה בקוט"ש	מחיר לקוט"ש בא"ג	סה"כ לתשלום
פרטי חשבון עבור תאריכים:						
		26/12/22	31/12/22			
777	פסגה	2,433,894.18	2,435,710.75	1,816.57	103.20	1,874.70 ₪
778	גבע	1,259,980.96	1,260,668.03	687.08	62.21	427.43 ₪
779	שפל	2,874,735.38	2,879,541.19	4,805.81	37.88	1,820.44 ₪
פרטי חשבון עבור תאריכים:						
		01/01/23	23/01/23			





לוח משאבות צילרים - 4 - (0x0)00025494

סוג תעריף	סוג צריכה	קריאה קודמת	קריאה נוכחית	סה"כ צריכה בקוט"ש	מחיר לקוט"ש בא"ג	סה"כ לתשלום
777	פסגה	2,435,710.75	2,442,082.18	6,371.42	91.26	5,814.56 ₪
778	גבע	1,260,668.03	1,263,399.50	2,731.47	48.99	1,338.15 ₪
779	שפל	2,879,541.19	2,898,816.98	19,275.79	39.28	7,571.53 ₪

צילר 3 - 1 - (0x0)00025507

סוג תעריף	סוג צריכה	קריאה קודמת	קריאה נוכחית	סה"כ צריכה בקוט"ש	מחיר לקוט"ש בא"ג	סה"כ לתשלום
פרטי חשבון עבור תאריכים:						
		26/12/22	31/12/22			
777	פסגה	1,726,662.85	1,726,662.75	-0.10	103.20	-0.10 ₪
778	גבע	667,157.05	667,414.86	257.81	62.21	160.38 ₪
779	שפל	342,330.24	342,397.17	66.93	37.88	25.35 ₪
פרטי חשבון עבור תאריכים:						
		01/01/23	23/01/23			
777	פסגה	1,726,662.75	1,726,662.65	-0.10	91.26	-0.09 ₪
778	גבע	667,414.86	668,987.43	1,572.57	48.99	770.40 ₪
779	שפל	342,397.17	342,647.92	250.75	39.28	98.49 ₪

צילר 3 - 1 - (0x0)00025507

סוג תעריף	סוג צריכה	קריאה קודמת	קריאה נוכחית	סה"כ צריכה בקוט"ש	מחיר לקוט"ש בא"ג	סה"כ לתשלום
פרטי חשבון עבור תאריכים:						
		26/12/22	31/12/22			
777	פסגה	1,560,033.74	1,560,800.79	767.05	103.20	791.60 ₪
778	גבע	524,470.14	524,771.20	301.06	62.21	187.29 ₪
779	שפל	355,914.02	357,409.41	1,495.39	37.88	566.45 ₪
פרטי חשבון עבור תאריכים:						
		01/01/23	23/01/23			
777	פסגה	1,560,800.79	1,564,026.90	3,226.11	91.26	2,944.15 ₪
778	גבע	524,771.20	526,370.15	1,598.95	48.99	783.33 ₪
779	שפל	357,409.41	363,689.20	6,279.79	39.28	2,466.70 ₪

לוח מגדלי מים ת"א - 4 - (0x0)00025507

סוג תעריף	סוג צריכה	קריאה קודמת	קריאה נוכחית	סה"כ צריכה בקוט"ש	מחיר לקוט"ש בא"ג	סה"כ לתשלום
פרטי חשבון עבור תאריכים:						
		26/12/22	31/12/22			
777	פסגה	353,860.70	353,860.70	0.008	103.20	0.01 ₪
778	גבע	268,165.41	268,165.41	0.004	62.21	0.00 ₪
779	שפל	308,381.11	308,381.12	0.01	37.88	0.00 ₪
פרטי חשבון עבור תאריכים:						
		01/01/23	23/01/23			



לוח מגדלי מים ת"א - 4 - (0x0)00025507

סוג תעריף	סוג צריכה	קריאה קודמת	קריאה נוכחית	סה"כ צריכה בקוט"ש	מחיר לקוט"ש בא"ג	סה"כ לתשלום
777	פסגה	353,860.70	353,860.71	0.008	91.26	0.01 ₪
778	גבע	268,165.41	268,165.44	0.02	48.99	0.01 ₪
779	שפל	308,381.12	308,381.19	0.07	39.28	0.03 ₪

יח' אויר צח חיוני - 5 - (0x0)00025507

סוג תעריף	סוג צריכה	קריאה קודמת	קריאה נוכחית	סה"כ צריכה בקוט"ש	מחיר לקוט"ש בא"ג	סה"כ לתשלום
פרטי חשבון עבור תאריכים:						
		26/12/22	31/12/22			
777	פסגה	773,441.46	773,751.11	309.65	103.20	319.56 ₪
778	גבע	396,031.23	396,158.21	126.98	62.21	78.99 ₪
779	שפל	903,997.25	904,871.58	874.33	37.88	331.20 ₪
פרטי חשבון עבור תאריכים:						
		01/01/23	23/01/23			
777	פסגה	773,751.11	774,661.17	910.06	91.26	830.52 ₪
778	גבע	396,158.21	396,595.49	437.28	48.99	214.22 ₪
779	שפל	904,871.58	908,157.62	3,286.04	39.28	1,290.76 ₪

סה"כ לדירה:

פסגה	גבע	שפל	סה"כ	שיא ביקוש
13,400.68	7,713.18	36,334.81	57,448.66	403.12
12,574.90 ₪	3,960.19 ₪	14,170.92 ₪	30,706.00 ₪	

סה"כ צריכה  
סה"כ לתשלום

תשלום קבוע	תשלום עבור גודל חיבור בKVA (0x0)	סה"כ	מע"מ 17.00%	סה"כ לתשלום	כולל מע"מ
210.98 ₪	0.00 ₪	30,916.98 ₪	5,255.89 ₪	36,172.87 ₪	

התפלגות חיוב בש"ח לפי תע"ז

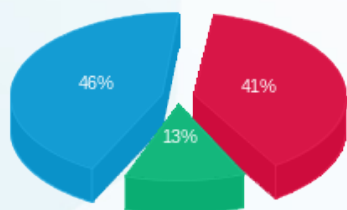

פסגה (12,574.90 ₪) 46%  
גבע (3,960.19 ₪) 13%  
שפל (14,170.92 ₪) 41%

הסטוריית צריכה בקוט"ש

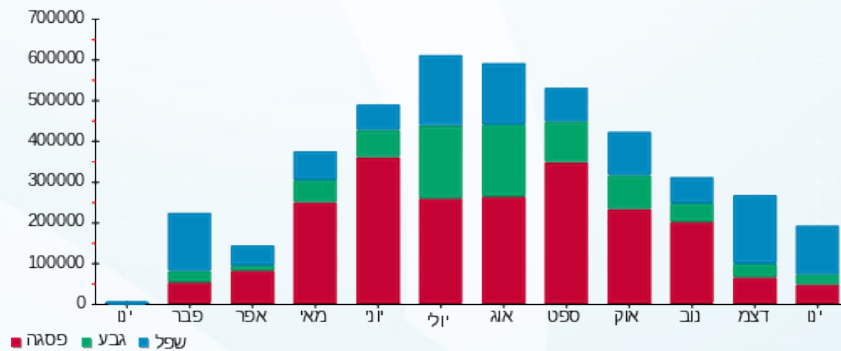



25/01/23

תאריך הפקה:

**שם דייר:** מכללה למנהל קמפוס בני ברק (קומה 7)

23/01/23

תאריך קריאה נוכחית:

**שם אתר:** מגדלי שקל בני ברק

26/12/22

תאריך קריאה קודמת:

**לקוח/ה נכבד/ה, אנו מתכבדים להגיש את חישוב צריכת החשמל לתקופה 23/01/23 - 26/12/22:**
**מכללה למנהל קמפוס בני ברק (קומה 7) - 1 - 7 - 00022781(1x200)**

סוג תעריף	סוג צריכה	קריאה קודמת	קריאה נוכחית	סה"כ צריכה בקוט"ש	מחיר לקוט"ש בא"ג	סה"כ לתשלום
פרטי חשבון עבור תאריכים:						
		26/12/22	31/12/22			
777	פסגה	154,362.70	154,456.15	93.46	103.20	96.45 ₪
778	גבע	101,117.71	101,134.20	16.49	62.21	10.26 ₪
779	שפל	189,881.96	190,064.66	182.71	37.88	69.21 ₪
פרטי חשבון עבור תאריכים:						
		01/01/23	23/01/23			
777	פסגה	154,456.15	154,818.21	362.06	91.26	330.41 ₪
778	גבע	101,134.20	101,209.16	74.97	48.99	36.73 ₪
779	שפל	190,064.66	190,830.81	766.15	39.28	300.94 ₪

**מכללה למנהל קמפוס בני ברק (קומה 7) - 2 - 8 - 00022781(1x200)**

סוג תעריף	סוג צריכה	קריאה קודמת	קריאה נוכחית	סה"כ צריכה בקוט"ש	מחיר לקוט"ש בא"ג	סה"כ לתשלום
פרטי חשבון עבור תאריכים:						
		26/12/22	31/12/22			
777	פסגה	80,102.18	80,187.10	84.91	103.20	87.63 ₪
778	גבע	46,095.41	46,111.83	16.42	62.21	10.21 ₪
779	שפל	101,922.76	102,086.91	164.15	37.88	62.18 ₪
פרטי חשבון עבור תאריכים:						
		01/01/23	23/01/23			
777	פסגה	80,187.10	80,486.61	299.51	91.26	273.33 ₪
778	גבע	46,111.83	46,193.20	81.37	48.99	39.86 ₪
779	שפל	102,086.91	102,802.70	715.78	39.28	281.16 ₪

**מכללה למנהל קמפוס בני ברק (קומה 7) - 3 - 9 - 00022781(1x200)**

סוג תעריף	סוג צריכה	קריאה קודמת	קריאה נוכחית	סה"כ צריכה בקוט"ש	מחיר לקוט"ש בא"ג	סה"כ לתשלום
פרטי חשבון עבור תאריכים:						
		26/12/22	31/12/22			
777	פסגה	96,996.42	97,130.41	133.99	103.20	138.28 ₪
778	גבע	55,479.07	55,509.61	30.54	62.21	19.00 ₪
779	שפל	141,012.51	141,300.16	287.65	37.88	108.96 ₪
פרטי חשבון עבור תאריכים:						
		01/01/23	23/01/23			



מכללה למנהל קמפוס בני ברק (קומה 7) - 9 - 3 (00022781x200)

סוג תעריף	סוג צריכה	קריאה קודמת	קריאה נוכחית	סה"כ צריכה בקוט"ש	מחיר לקוט"ש בא"ג	סה"כ לתשלום
777	פסגה	97,130.41	97,538.61	408.20	91.26	372.52 ₪
778	גבע	55,509.61	55,660.66	151.06	48.99	74.00 ₪
779	שפל	141,300.16	142,570.74	1,270.58	39.28	499.08 ₪

סה"כ לדייר:

פסגה	גבע	שפל	סה"כ	שיא ביקוש
1,382.13	370.84	3,387.02	5,139.99	22.60
₪ 1,298.63	₪ 190.06	₪ 1,321.54	₪ 2,810.23	

סה"כ צריכה  
סה"כ לתשלום

210.98 ₪	<b>תשלום קבוע</b> <b>תשלום עבור גודל חיבור ב KVA (1x600)</b> <b>סה"כ</b> <b>מע"מ 17.00%</b>	<b>סה"כ לתשלום</b>
36.69 ₪		
3,057.90 ₪		
519.84 ₪		
3,577.74 ₪		<b>כולל מע"מ</b>

התפלגות חיוב בש"ח לפי תעו"ז

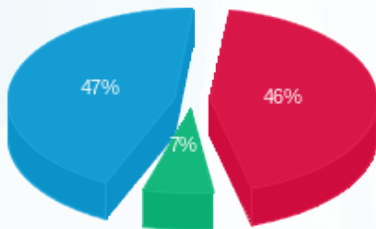

■ פסגה (₪ 1,298.63)  
■ גבע (₪ 190.06)  
■ שפל (₪ 1,321.54)

הסטוריית צריכה בקוט"ש

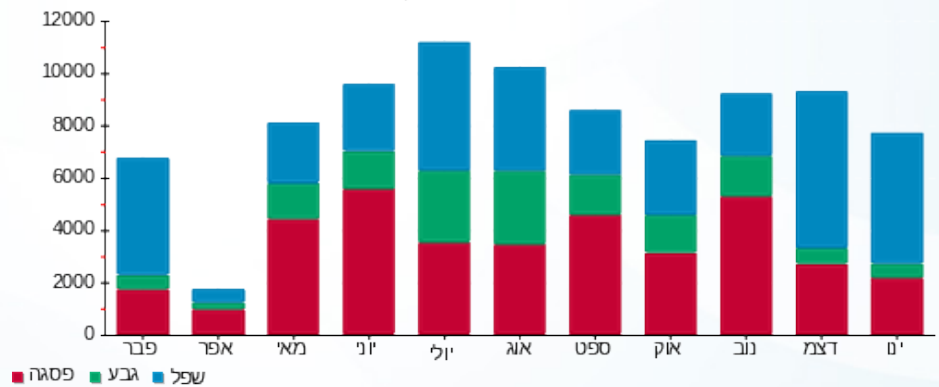

25/01/23 תאריך הפקה:  
 23/01/23 תאריך קריאה נוכחית:  
 26/12/22 תאריך קריאה קודמת:

שם דייר: מלאכתם (קומה 1)  
 שם אתר: מגדלי שקל בני ברק

לקוח/ה נכבד/ה, אנו מתכבדים להגיש את חישוב צריכת החשמל לתקופה 26/12/22 - 23/01/23:

מלאכתם (קומה 1) - 3 - 00025491 (3x63)

סה"כ לתשלום	מחיר לקוט"ש בא"ג	סה"כ צריכה בקוט"ש	קריאה נוכחית	קריאה קודמת	סוג צריכה	סוג תעריף
			31/12/22	26/12/22	פרטי חשבון עבור תאריכים:	
₪ 62.76	103.20	60.81	219,063.26	219,002.45	פסגה	777
₪ 13.00	62.21	20.90	73,055.97	73,035.07	גבע	778
₪ 55.46	37.88	146.41	179,773.22	179,626.81	שפל	779
			23/01/23	01/01/23	פרטי חשבון עבור תאריכים:	
₪ 286.31	91.26	313.73	219,377.00	219,063.26	פסגה	777
₪ 40.06	48.99	81.78	73,137.74	73,055.97	גבע	778
₪ 252.54	39.28	642.92	180,416.14	179,773.22	שפל	779

סה"כ לדייר:

שיא ביקוש	סה"כ	שפל	גבע	פסגה	
10.83	1,266.55	789.33	102.67	374.55	סה"כ צריכה
	₪ 710.13	₪ 308.00	₪ 53.06	₪ 349.07	סה"כ לתשלום

₪ 37.91	<b>תשלום קבוע</b> <b>תשלום עבור גודל חיבור בKVA (3x63)</b> <b>סה"כ</b> <b>מע"מ 17.00%</b>	<b>סה"כ לתשלום</b>
₪ 11.56		
₪ 759.60		
₪ 129.13		
₪ 888.74		<b>כולל מע"מ</b>

התפלגות חיוב בש"ח לפי תע"ז

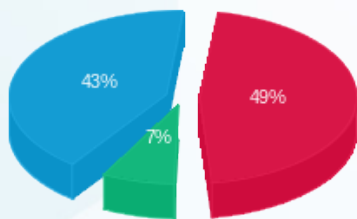

פסגה (₪ 349.07) 43%  
 גבע (₪ 53.06) 7%  
 שפל (₪ 308.00) 49%

הסטוריית צריכה בקוט"ש

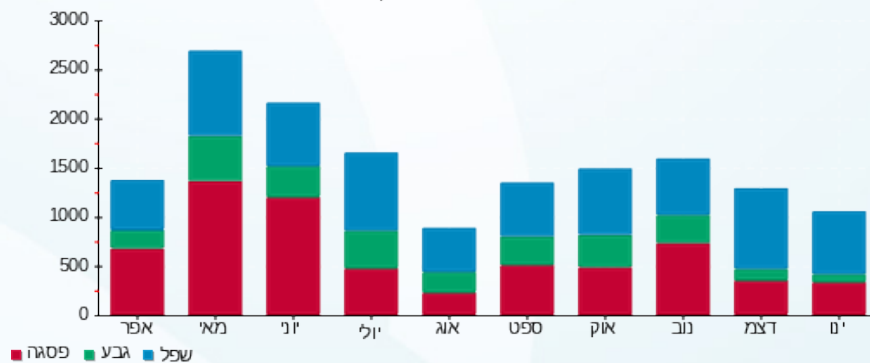

25/01/23 תאריך הפקה:  
 23/01/23 תאריך קריאה נוכחית:  
 26/12/22 תאריך קריאה קודמת:

שם דייר: מנהל האוכלוסין וההגירה  
 שם אתר: מגדלי שקל בני ברק

לקוח/ה נכבד/ה, אנו מתכבדים להגיש את חישוב צריכת החשמל לתקופה 26/12/22 - 23/01/23:

מנהל האוכלוסין וההגירה - 1 - 00025220 (3x250)

סוג תעריף	סוג צריכה	קריאה קודמת	קריאה נוכחית	סה"כ צריכה בקוט"ש	מחיר לקוט"ש בא"ג	סה"כ לתשלום
פרטי חשבון עבור תאריכים:						
777	פסגה	26/12/22	31/12/22	321.45	103.20	331.73 ₪
778	גבע	175,682.71	175,760.28	77.57	62.21	48.26 ₪
779	שפל	291,741.59	292,721.84	980.25	37.88	371.32 ₪
פרטי חשבון עבור תאריכים:						
777	פסגה	369,480.31	370,160.19	679.89	91.26	620.46 ₪
778	גבע	175,760.28	176,087.64	327.35	48.99	160.37 ₪
779	שפל	292,721.84	296,060.29	3,338.45	39.28	1,311.34 ₪

סה"כ לדייר:

פסגה	גבע	שפל	סה"כ	שיא ביקוש
1,001.33	404.93	4,318.70	5,724.96	71.08
₪ 952.20	₪ 208.63	₪ 1,682.66	₪ 2,843.49	

תשלום קבוע	תשלום עבור גודל חיבור ב KVA (3x250)	סה"כ	מע"מ 17.00%	סה"כ לתשלום	כולל מע"מ
210.98 ₪	45.87 ₪	3,100.33 ₪	527.06 ₪	3,627.39 ₪	

התפלגות חיוב בש"ח לפי תע"ז

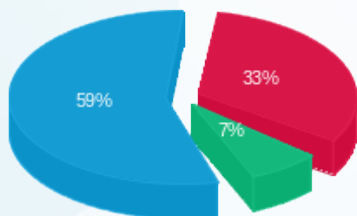

פסגה (952.20 ₪)  
 גבע (208.63 ₪)  
 שפל (1,682.66 ₪)

הסטוריית צריכה בקוט"ש

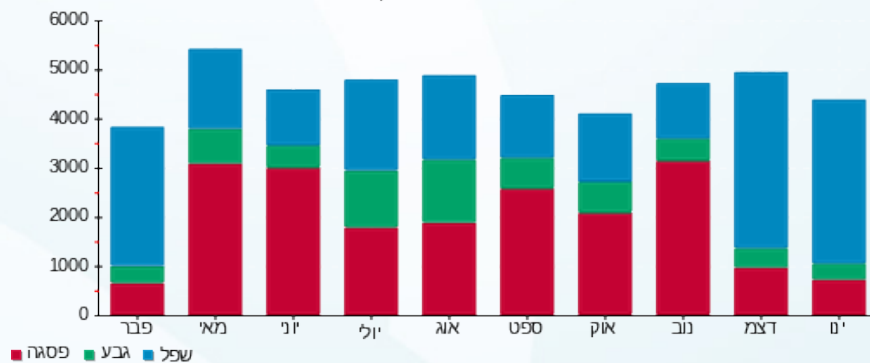



25/01/23 תאריך הפקה:  
 23/01/23 תאריך קריאה נוכחית:  
 26/12/22 תאריך קריאה קודמת:

שם דייר: מפתחים 2 (קומה 12)  
 שם אתר: מגדלי שקל בני ברק

לקוח/ה נכבד/ה, אנו מתכבדים להגיש את חישוב צריכת החשמל לתקופה 23/01/23 - 26/12/22:

מפתחים 2 (קומה 12) - 3 - 00025038 (3x63)

סה"כ לתשלום	מחיר לקוט"ש בא"ג	סה"כ צריכה בקוט"ש	קריאה נוכחית	קריאה קודמת	סוג צריכה	סוג תעריף
			31/12/22	26/12/22	פרטי חשבון עבור תאריכים:	
121.82 ₪	103.20	118.04	170,134.60	170,016.56	פסגה	777
1.45 ₪	62.21	2.32	59,243.72	59,241.40	גבע	778
104.39 ₪	37.88	275.59	105,386.82	105,111.23	שפל	779
			23/01/23	01/01/23	פרטי חשבון עבור תאריכים:	
322.53 ₪	91.26	353.42	170,488.02	170,134.60	פסגה	777
4.41 ₪	48.99	9.00	59,252.72	59,243.72	גבע	778
380.02 ₪	39.28	967.45	106,354.27	105,386.82	שפל	779

סה"כ לדייר:

שיא ביקוש	סה"כ	שפל	גבע	פסגה	
28.29	1,725.83	1,243.04	11.32	471.46	סה"כ צריכה
	934.61 ₪	484.41 ₪	5.85 ₪	444.35 ₪	סה"כ לתשלום

37.91 ₪	<b>תשלום קבוע</b> <b>תשלום עבור גודל חיבור בKVA (3x63)</b> <b>סה"כ</b> <b>מע"מ 17.00%</b>	<b>סה"כ לתשלום</b>
11.56 ₪		
984.08 ₪		
167.29 ₪		
1,151.38 ₪		<b>כולל מע"מ</b>

התפלגות חיוב בש"ח לפי תע"ז

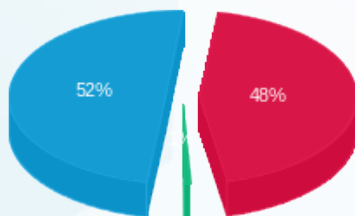

פסגה (444.35 ₪)  
 גבע (5.85 ₪)  
 שפל (484.41 ₪)

הסטוריית צריכה בקוט"ש

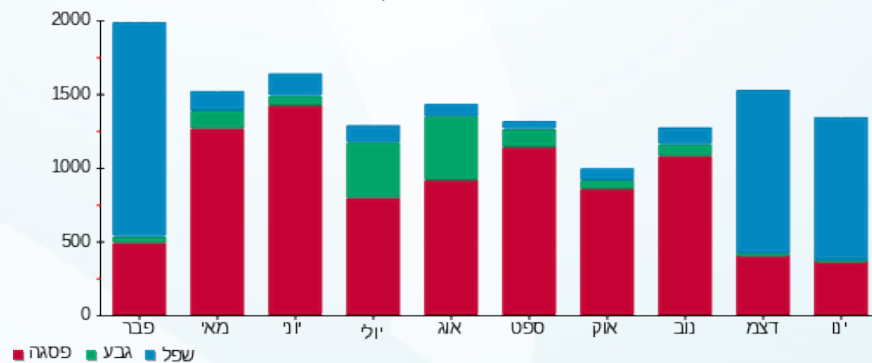

25/01/23 תאריך הפקה:  
 23/01/23 תאריך קריאה נוכחית:  
 26/12/22 תאריך קריאה קודמת:

שם דייר: משקאות ישראל  
 שם אתר: מגדלי שקל בני ברק

לקוח/ה נכבד/ה, אנו מתכבדים להגיש את חישוב צריכת החשמל לתקופה 23/01/23 - 26/12/22:

משקאות ישראל - 4 - 22009818 (3x20)

סוג תעריף	סוג צריכה	קריאה קודמת	קריאה נוכחית	סה"כ צריכה בקוט"ש	מחיר לקוט"ש בא"ג	סה"כ לתשלום
פרטי חשבון עבור תאריכים:						
777	פסגה	26/12/22	31/12/22	0.05	103.20	0.05 ₪
778	גבע	0.00	0.00	0.00	62.21	0.00 ₪
779	שפל	7.15	9.45	2.30	37.88	0.87 ₪
פרטי חשבון עבור תאריכים:						
777	פסגה	01/01/23	23/01/23	2.60	91.26	2.37 ₪
778	גבע	0.00	0.00	0.00	48.99	0.00 ₪
779	שפל	9.45	20.75	11.30	39.28	4.44 ₪

סה"כ לדייר:

פסגה	גבע	שפל	סה"כ	שיא ביקוש
2.65	0.00	13.60	16.25	0.46
₪ 2.42	₪ 0.00	₪ 5.31	₪ 7.73	

סה"כ צריכה  
 סה"כ לתשלום

תשלום קבוע	תשלום עבור גודל חיבור בKVA (3x20)	סה"כ	מע"מ 17.00%	סה"כ לתשלום	כולל מע"מ
37.91 ₪	3.67 ₪	49.31 ₪	8.38 ₪	57.70 ₪	

התפלגות חיוב בש"ח לפי תעו"ז

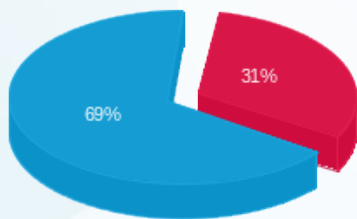

פסגה (2.42 ₪)  
 גבע (0.00 ₪)  
 שפל (5.31 ₪)

הסטוריית צריכה בקוט"ש

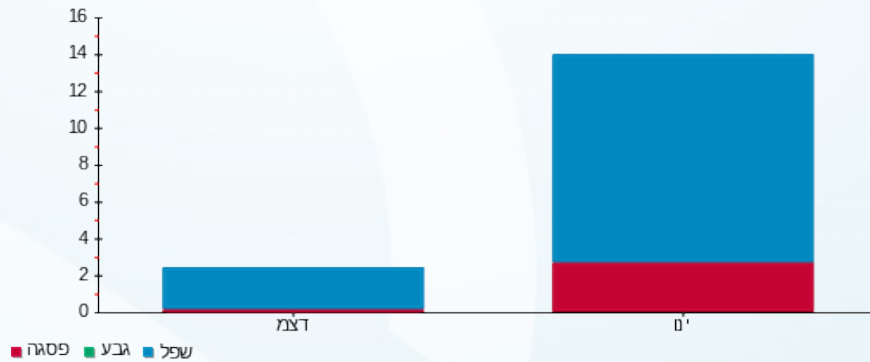



25/01/23 תאריך הפקה:  
 23/01/23 תאריך קריאה נוכחית:  
 26/12/22 תאריך קריאה קודמת:

שם דייר: נקודת שיווק 1 (קומה 9)  
 שם אתר: מגדלי שקל בני ברק

לקוח/ה נכבד/ה, אנו מתכבדים להגיש את חישוב צריכת החשמל לתקופה 26/12/22 - 23/01/23:

נקודת שיווק 1 (קומה 9) - 4 - 00024971 (3x63)

סוג תעריף	סוג צריכה	קריאה קודמת	קריאה נוכחית	סה"כ צריכה בקוט"ש	מחיר לקוט"ש בא"ג	סה"כ לתשלום
פרטי חשבון עבור תאריכים:						
777	פסגה	26/12/22	31/12/22	17.30	103.20	17.86 ₪
778	גבע	64,274.77	64,278.55	3.78	62.21	2.35 ₪
779	שפל	97,473.71	97,520.49	46.78	37.88	17.72 ₪
פרטי חשבון עבור תאריכים:						
777	פסגה	154,592.95	154,772.58	179.63	91.26	163.93 ₪
778	גבע	64,278.55	64,314.40	35.86	48.99	17.57 ₪
779	שפל	97,520.49	98,343.54	823.05	39.28	323.30 ₪

סה"כ לדייר:

פסגה	גבע	שפל	סה"כ	שיא ביקוש
196.93	39.64	869.83	1,106.40	15.05
181.79 ₪	19.92 ₪	341.02 ₪	542.72 ₪	

סה"כ צריכה  
 סה"כ לתשלום

37.91 ₪	<b>תשלום קבוע</b> <b>תשלום עבור גודל חיבור בKVA (3x63)</b> <b>סה"כ</b> <b>מע"מ 17.00%</b>	<b>סה"כ לתשלום</b>
11.56 ₪		
592.19 ₪		
100.67 ₪		
692.86 ₪		

התפלגות חיוב בש"ח לפי תע"ז

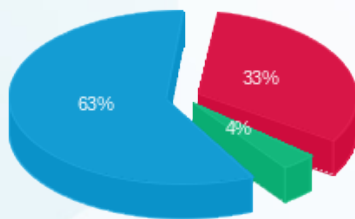

פסגה (181.79 ₪)  
 גבע (19.92 ₪)  
 שפל (341.02 ₪)

הסטוריית צריכה בקוט"ש

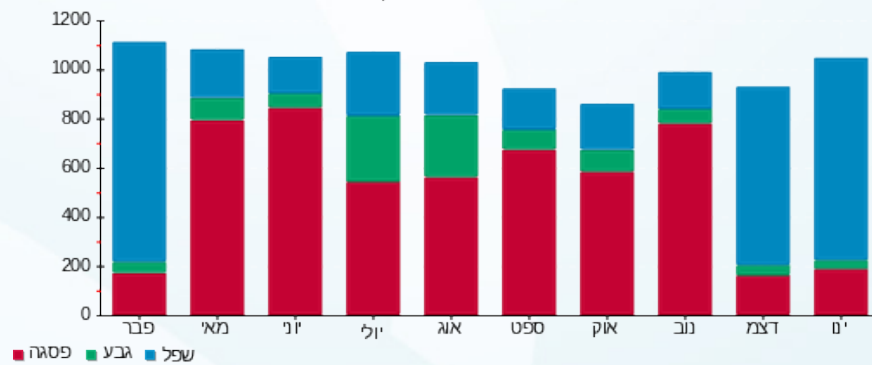



25/01/23 תאריך הפקה:  
 23/01/23 תאריך קריאה נוכחית:  
 26/12/22 תאריך קריאה קודמת:

שם דייר: סבא שלומיז בע"מ (קומה 6)  
 שם אתר: מגדלי שקל בני ברק

לקוח/ה נכבד/ה, אנו מתכבדים להגיש את חישוב צריכת החשמל לתקופה 23/01/23 - 26/12/22:

סבא שלומיז בע"מ (קומה 6) - 2 - 00025220 (3x40)

סוג תעריף	סוג צריכה	קריאה קודמת	קריאה נוכחית	סה"כ צריכה בקוט"ש	מחיר לקוט"ש בא"ג	סה"כ לתשלום
פרטי חשבון עבור תאריכים:						
777	פסגה	26/12/22	31/12/22	1.26	103.20	1.30 ₪
778	גבע	50,659.30	50,659.81	0.51	62.21	0.32 ₪
779	שפל	59,559.20	59,562.66	3.46	37.88	1.31 ₪
פרטי חשבון עבור תאריכים:						
777	פסגה	80,324.24	80,331.25	7.01	91.26	6.40 ₪
778	גבע	50,659.81	50,662.97	3.16	48.99	1.55 ₪
779	שפל	59,562.66	59,587.19	24.53	39.28	9.63 ₪

סה"כ לדייר:

פסגה	גבע	שפל	סה"כ	שיא ביקוש
8.27	3.67	27.99	39.93	0.63
₪ 7.70	₪ 1.86	₪ 10.95	₪ 20.51	

סה"כ צריכה  
 סה"כ לתשלום

37.91 ₪	<b>תשלום קבוע</b> <b>תשלום עבור גודל חיבור בKVA (3x40)</b> <b>סה"כ</b> <b>מע"מ 17.00%</b>	<b>סה"כ לתשלום</b>
7.34 ₪		
65.76 ₪		
11.18 ₪		
76.94 ₪	<b>כולל מע"מ</b>	

התפלגות חיוב בש"ח לפי תעו"ז

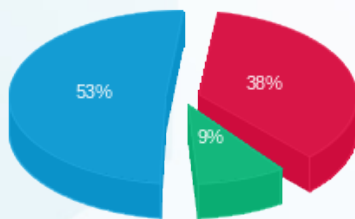

■ פסגה (7.70 ₪)  
 ■ גבע (1.86 ₪)  
 ■ שפל (10.95 ₪)

הסטוריית צריכה בקוט"ש

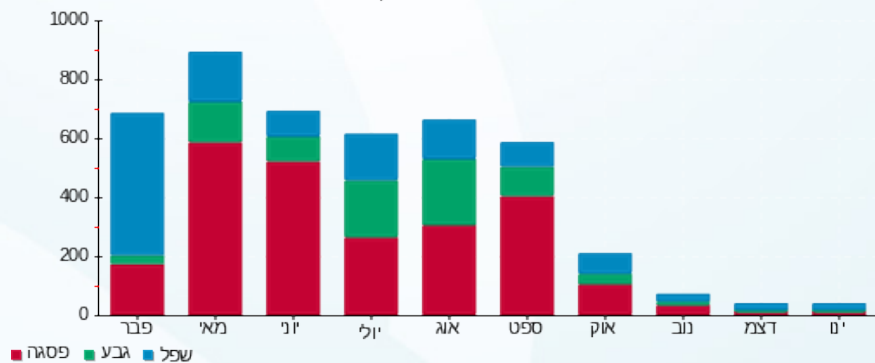



25/01/23

תאריך הפקדה:

שם דייר: סייפליינס (קומה 11)

23/01/23

תאריך קריאה נוכחית:

שם אתר: מגדלי שקל בני ברק

26/12/22

תאריך קריאה קודמת:

לקוח/ה נכבד/ה, אנו מתכבדים להגיש את חישוב צריכת החשמל לתקופה 26/12/22 - 23/01/23:

סייפליינס (קומה 11) - 7 - 00025494(3x40)

סוג תעריף	סוג צריכה	קריאה קודמת	קריאה נוכחית	סה"כ צריכה בקוט"ש	מחיר לקוט"ש בא"ג	סה"כ לתשלום
פרטי חשבון עבור תאריכים:						
777	פסגה	26/12/22	31/12/22	39.40	103.20	40.66 ₪
778	גבע	6,423.49	6,431.17	7.68	62.21	4.78 ₪
779	שפל	21,930.77	22,049.91	119.14	37.88	45.13 ₪
פרטי חשבון עבור תאריכים:						
777	פסגה	25,924.50	26,064.35	139.85	91.26	127.62 ₪
778	גבע	6,431.17	6,467.50	36.34	48.99	17.80 ₪
779	שפל	22,049.91	22,518.04	468.14	39.28	183.88 ₪

סה"כ לדייר:

פסגה	גבע	שפל	סה"כ	שיא ביקוש
179.24	44.02	587.27	810.53	12.36
168.28 ₪	22.58 ₪	229.01 ₪	419.87 ₪	

סה"כ צריכה  
סה"כ לתשלום

תשלום קבוע	תשלום עבור גודל חיבור בKVA (3x40)	סה"כ	מע"מ 17.00%	סה"כ לתשלום	כולל מע"מ
37.91 ₪	7.34 ₪	465.12 ₪	79.07 ₪	544.19 ₪	

התפלגות חיוב בש"ח לפי תעו"ז

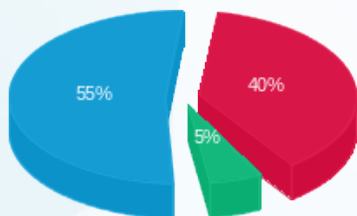

פסגה (168.28 ₪)  
גבע (22.58 ₪)  
שפל (229.01 ₪)

הסטוריית צריכה בקוט"ש

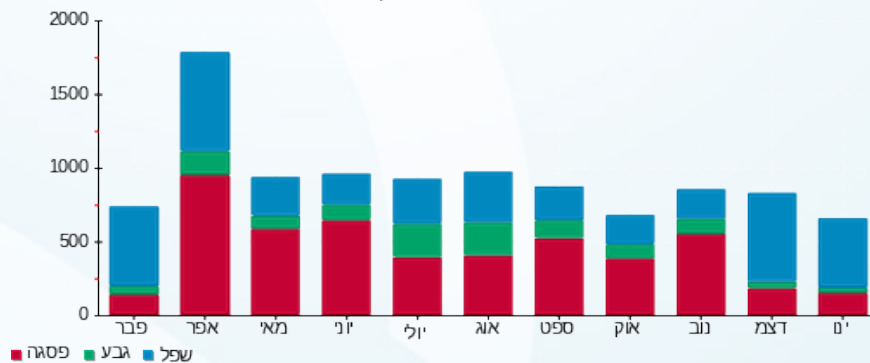



25/01/23

תאריך הפקה:

שם דייר: סלקום (קומה 12 גג)

23/01/23

תאריך קריאה נוכחית:

שם אתר: מגדלי שקל בני ברק

26/12/22

תאריך קריאה קודמת:

לקוח/ה נכבד/ה, אנו מתכבדים להגיש את חישוב צריכת החשמל לתקופה 23/01/23 - 26/12/22:

סלקום (קומה 12 גג) - 1 - 00022175(0x0)

סוג תעריף	סוג צריכה	קריאה קודמת	קריאה נוכחית	סה"כ צריכה בקוט"ש	מחיר לקוט"ש בא"ג	סה"כ לתשלום
פרטי חשבון עבור תאריכים:						
		26/12/22	31/12/22			
777	פסגה	187,423.75	187,457.34	33.59	103.20	187,457.34 ₪
778	גבע	176,575.96	176,589.92	13.97	62.21	176,589.92 ₪
779	שפל	187,934.04	188,030.68	96.64	37.88	188,030.68 ₪
פרטי חשבון עבור תאריכים:						
		01/01/23	23/01/23			
777	פסגה	187,457.34	187,571.41	114.07	91.26	187,571.41 ₪
778	גבע	176,589.92	176,643.30	53.38	48.99	176,643.30 ₪
779	שפל	188,030.68	188,436.61	405.94	39.28	188,436.61 ₪

סה"כ לדייר:

פסגה	גבע	שפל	סה"כ	שיא ביקוש
147.66	67.35	502.58	717.58	2.62
138.76 ₪	34.84 ₪	196.06 ₪	369.66 ₪	

סה"כ צריכה  
סה"כ לתשלום

37.91 ₪	<p><b>תשלום קבוע</b></p> <p><b>תשלום עבור גודל חיבור בKVA (0x0)</b></p> <p><b>סה"כ</b></p> <p><b>מע"מ 17.00%</b></p>	<p><b>סה"כ לתשלום</b></p>
0.00 ₪		
407.57 ₪		
69.29 ₪		
476.86 ₪		<p><b>כולל מע"מ</b></p>

התפלגות חיוב בש"ח לפי תע"ז

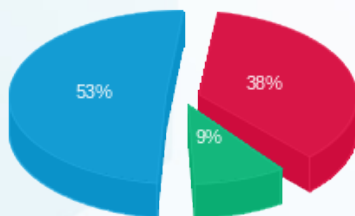

פסגה (138.76 ₪)  
גבע (34.84 ₪)  
שפל (196.06 ₪)

הסטוריית צריכה בקוט"ש

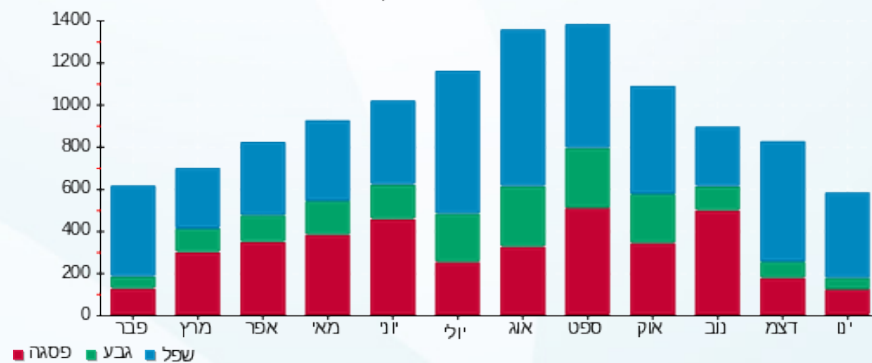

25/01/23 תאריך הפקה:  
 23/01/23 תאריך קריאה נוכחית:  
 26/12/22 תאריך קריאה קודמת:

שם דייר: עו"ד גוטליב אליעזר (קומה 12)  
 שם אתר: מגדלי שקל בני ברק

לקוח/ה נכבד/ה, אנו מתכבדים להגיש את חישוב צריכת החשמל לתקופה 26/12/22 - 23/01/23:

עו"ד גוטליב אליעזר (קומה 12) - 4 - (3x50)00025038

סוג תעריף	סוג צריכה	קריאה קודמת	קריאה נוכחית	סה"כ צריכה בקוט"ש	מחיר לקוט"ש בא"ג	סה"כ לתשלום
פרטי חשבון עבור תאריכים:						
777	פסגה	26/12/22	31/12/22	34.52	103.20	35.62 ₪
778	גבע	20,874.77	20,877.19	2.42	62.21	1.50 ₪
779	שפל	34,125.96	34,210.39	84.43	37.88	31.98 ₪
פרטי חשבון עבור תאריכים:						
777	פסגה	65,229.67	65,288.99	59.32	91.26	54.14 ₪
778	גבע	20,877.19	20,888.06	10.87	48.99	5.32 ₪
779	שפל	34,210.39	34,474.11	263.72	39.28	103.59 ₪

סה"כ לדייר:

פסגה	גבע	שפל	סה"כ	שיא ביקוש
93.84	13.29	348.15	455.27	11.28
₪ 89.76	₪ 6.83	₪ 135.57	₪ 232.16	

סה"כ צריכה  
 סה"כ לתשלום

37.91 ₪	<b>תשלום קבוע</b> <b>תשלום עבור גודל חיבור בKVA (3x50)</b> <b>סה"כ</b> <b>מע"מ 17.00%</b>	<b>סה"כ לתשלום</b>
9.17 ₪		
279.24 ₪		
47.47 ₪		
326.71 ₪	<b>כולל מע"מ</b>	

התפלגות חיוב בש"ח לפי תעו"ז

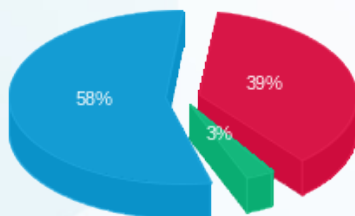

פסגה (₪ 89.76) 58%  
 גבע (₪ 6.83) 3%  
 שפל (₪ 135.57) 39%

הסטוריית צריכה בקוט"ש

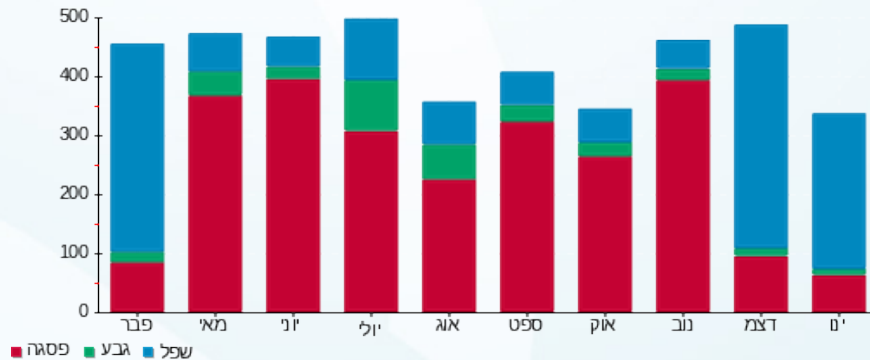



25/01/23 תאריך הפקה:  
 23/01/23 תאריך קריאה נוכחית:  
 26/12/22 תאריך קריאה קודמת:

**שם דייר:** עמותת שלום בניך  
**שם אתר:** מגדלי שקל בני ברק

**לקוח/ה נכבד/ה, אנו מתכבדים להגיש את חישוב צריכת החשמל לתקופה 26/12/22 - 23/01/23:**

**עמותת שלום בניך 1 - 4 - 00022781(1x40)**

סוג תעריף	סוג צריכה	קריאה קודמת	קריאה נוכחית	סה"כ צריכה בקוט"ש	מחיר לקוט"ש בא"ג	סה"כ לתשלום
פרטי חשבון עבור תאריכים:						
		26/12/22	31/12/22			
777	פסגה	7,617.90	7,622.20	4.30	103.20	4.44 ₪
778	גבע	2,023.27	2,024.66	1.39	62.21	0.86 ₪
779	שפל	5,194.25	5,206.47	12.21	37.88	4.63 ₪
פרטי חשבון עבור תאריכים:						
		01/01/23	23/01/23			
777	פסגה	7,622.20	7,646.61	24.41	91.26	22.28 ₪
778	גבע	2,024.66	2,030.15	5.49	48.99	2.69 ₪
779	שפל	5,206.47	5,263.07	56.60	39.28	22.23 ₪

**עמותת שלום בניך 2 - 5 - 00022781(1x40)**

סוג תעריף	סוג צריכה	קריאה קודמת	קריאה נוכחית	סה"כ צריכה בקוט"ש	מחיר לקוט"ש בא"ג	סה"כ לתשלום
פרטי חשבון עבור תאריכים:						
		26/12/22	31/12/22			
777	פסגה	31,179.72	31,183.95	4.23	103.20	4.37 ₪
778	גבע	28,142.23	28,143.83	1.61	62.21	1.00 ₪
779	שפל	45,719.71	45,736.59	16.88	37.88	6.39 ₪
פרטי חשבון עבור תאריכים:						
		01/01/23	23/01/23			
777	פסגה	31,183.95	31,210.30	26.35	91.26	24.05 ₪
778	גבע	28,143.83	28,149.86	6.03	48.99	2.95 ₪
779	שפל	45,736.59	45,812.28	75.69	39.28	29.73 ₪

**עמותת שלום בניך 3 - 6 - 00022781(1x40)**

סוג תעריף	סוג צריכה	קריאה קודמת	קריאה נוכחית	סה"כ צריכה בקוט"ש	מחיר לקוט"ש בא"ג	סה"כ לתשלום
פרטי חשבון עבור תאריכים:						
		26/12/22	31/12/22			
777	פסגה	22,233.27	22,233.74	0.47	103.20	0.49 ₪
778	גבע	17,751.40	17,751.39	-0.008	62.21	-0.00 ₪
779	שפל	16,062.19	16,064.48	2.28	37.88	0.86 ₪
פרטי חשבון עבור תאריכים:						
		01/01/23	23/01/23			



עמותת שלום בניך 3 - 6 - 00022781 (1x40)

סוג תעריף	סוג צריכה	קריאה קודמת	קריאה נוכחית	סה"כ צריכה בקוט"ש	מחיר לקוט"ש בא"ג	סה"כ לתשלום
777	פסגה	22,233.74	22,240.07	6.33	91.26	5.78 ₪
778	גבע	17,751.39	17,751.64	0.25	48.99	0.12 ₪
779	שפל	16,064.48	16,079.36	14.88	39.28	5.84 ₪

סה"כ לדייר:

פסגה	גבע	שפל	סה"כ	שיא ביקוש
66.09	14.75	178.54	259.39	1.65
₪ 61.39	₪ 7.62	₪ 69.69	₪ 138.71	

סה"כ צריכה  
סה"כ לתשלום

37.91 ₪	<b>תשלום קבוע</b> <b>תשלום עבור גודל חיבור ב KVA (1x120)</b> <b>סה"כ</b> <b>מע"מ 17.00%</b>	<b>סה"כ לתשלום</b>
7.34 ₪		
183.95 ₪		
31.27 ₪		
215.23 ₪	<b>כולל מע"מ</b>	

התפלגות חיוב בש"ח לפי תעו"ז

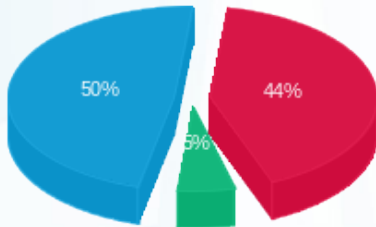

פסגה (₪ 61.39)  
גבע (₪ 7.62)  
שפל (₪ 69.69)

הסטוריית צריכה בקוט"ש

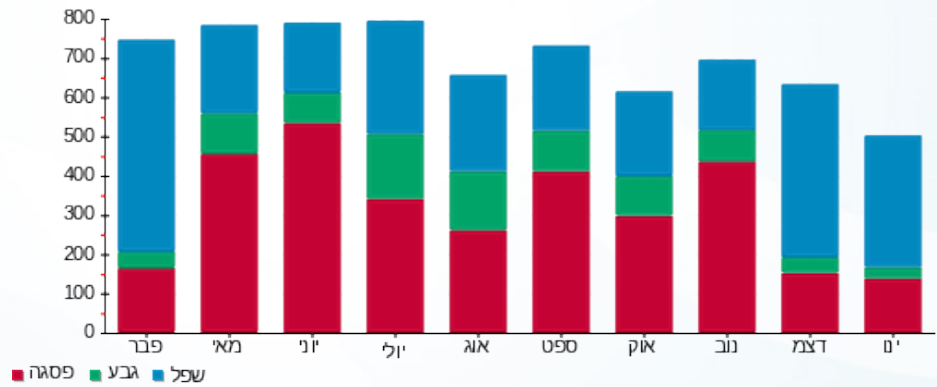



25/01/23 תאריך הפקה:  
 23/01/23 תאריך קריאה נוכחית:  
 26/12/22 תאריך קריאה קודמת:

שם דייר: פילאטיס (קומה 6)  
 שם אתר: מגדלי שקל בני ברק

לקוח/ה נכבד/ה, אנו מתכבדים להגיש את חישוב צריכת החשמל לתקופה 26/12/22 - 23/01/23:

פילאטיס (קומה 6) - 7 - 00025220(3x125)

סוג תעריף	סוג צריכה	קריאה קודמת	קריאה נוכחית	סה"כ צריכה בקוט"ש	מחיר לקוט"ש בא"ג	סה"כ לתשלום
פרטי חשבון עבור תאריכים:						
		26/12/22	31/12/22			
777	פסגה	161,039.61	161,147.63	108.02	103.20	111.47 ₪
778	גבע	89,471.25	89,496.22	24.98	62.21	15.54 ₪
779	שפל	91,718.71	91,869.17	150.47	37.88	57.00 ₪
פרטי חשבון עבור תאריכים:						
		01/01/23	23/01/23			
777	פסגה	161,147.63	161,633.25	485.62	91.26	443.18 ₪
778	גבע	89,496.22	89,610.45	114.23	48.99	55.96 ₪
779	שפל	91,869.17	92,527.08	657.91	39.28	258.43 ₪

סה"כ לדייר:

פסגה	גבע	שפל	סה"כ	שיא ביקוש
593.64	139.20	808.38	1,541.22	22.61
₪ 554.65	₪ 71.50	₪ 315.42	₪ 941.58	

סה"כ צריכה  
 סה"כ לתשלום

37.91 ₪	<b>תשלום קבוע</b> <b>תשלום עבור גודל חיבור בKVA (3x125)</b> <b>סה"כ</b> <b>מע"מ 17.00%</b>	<b>סה"כ לתשלום</b>
22.93 ₪		
1,002.42 ₪		
170.41 ₪		
1,172.83 ₪	<b>כולל מע"מ</b>	

התפלגות חיוב בש"ח לפי תע"ז

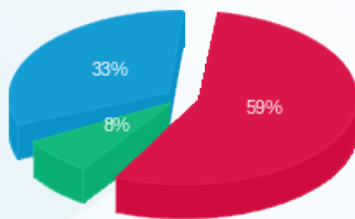

פסגה (554.65 ₪) 59%  
 גבע (71.50 ₪) 8%  
 שפל (315.42 ₪) 33%

הסטוריית צריכה בקוט"ש

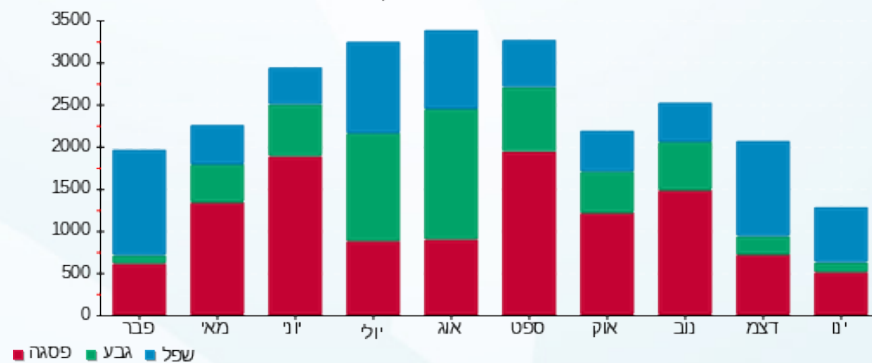



25/01/23 תאריך הפקה:  
 23/01/23 תאריך קריאה נוכחית:  
 26/12/22 תאריך קריאה קודמת:

שם דייר: פיצוחי הטיב (ק.קרקע)  
 שם אתר: מגדלי שקל בני ברק

לקוח/ה נכבד/ה, אנו מתכבדים להגיש את חישוב צריכת החשמל לתקופה 26/12/22 - 23/01/23:

פיצוחי הטיב (ק.קרקע) - 6 - (3x63)00023847

סוג תעריף	סוג צריכה	קריאה קודמת	קריאה נוכחית	סה"כ צריכה בקוט"ש	מחיר לקוט"ש בא"ג	סה"כ לתשלום
פרטי חשבון עבור תאריכים:						
		26/12/22	31/12/22			
777	פסגה	403,733.18	403,946.55	213.37	103.20	220.19 ₪
778	גבע	190,453.66	190,491.23	37.57	62.21	23.37 ₪
779	שפל	189,744.18	190,219.89	475.71	37.88	180.20 ₪
פרטי חשבון עבור תאריכים:						
		01/01/23	23/01/23			
777	פסגה	403,946.55	404,701.82	755.28	91.26	689.27 ₪
778	גבע	190,491.23	190,626.38	135.15	48.99	66.21 ₪
779	שפל	190,219.89	192,128.12	1,908.23	39.28	749.55 ₪

סה"כ לדייר:

פסגה	גבע	שפל	סה"כ	שיא ביקוש
968.64	172.72	2,383.94	3,525.30	29.17
₪ 909.46	₪ 89.58	₪ 929.75	₪ 1,928.79	

סה"כ צריכה  
 סה"כ לתשלום

תשלום קבוע	תשלום עבור גודל חיבור בKVA (3x63)	סה"כ	מע"מ 17.00%	סה"כ לתשלום	כולל מע"מ
37.91 ₪	11.56 ₪	1,978.26 ₪	336.30 ₪	2,314.56 ₪	

התפלגות חיוב בש"ח לפי תע"ז

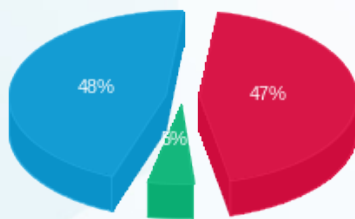

פסגה (909.46 ₪) 48%  
 גבע (89.58 ₪) 5%  
 שפל (929.75 ₪) 47%

הסטוריית צריכה בקוט"ש

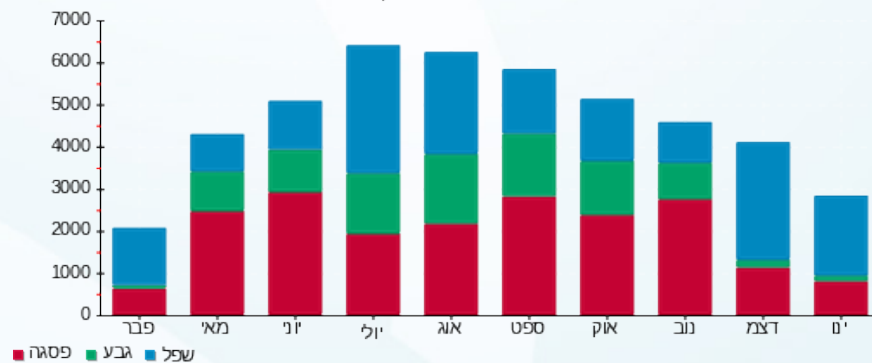

25/01/23 תאריך הפקה:  
 23/01/23 תאריך קריאה נוכחית:  
 26/12/22 תאריך קריאה קודמת:

שם דייר: פיקצ'ייר (קומה 9)  
 שם אתר: מגדלי שקל בני ברק

לקוח/ה נכבד/ה, אנו מתכבדים להגיש את חישוב צריכת החשמל לתקופה 23/01/23 - 26/12/22:

פיקצ'ייר (קומה 9) - 7 - 00024971 (3x50)

סה"כ לתשלום	מחיר לקוט"ש בא"ג	סה"כ צריכה בקוט"ש	קריאה נוכחית	קריאה קודמת	סוג צריכה	סוג תעריף
			31/12/22	26/12/22	פרטי חשבון עבור תאריכים:	
₪ 0.51	103.20	0.49	38,393.76	38,393.27	פסגה	777
₪ 0.07	62.21	0.11	13,351.68	13,351.57	גבע	778
₪ 1.11	37.88	2.94	30,560.001	30,557.06	שפל	779
			23/01/23	01/01/23	פרטי חשבון עבור תאריכים:	
₪ 20.55	91.26	22.51	38,416.28	38,393.76	פסגה	777
₪ 3.01	48.99	6.15	13,357.83	13,351.68	גבע	778
₪ 43.16	39.28	109.88	30,669.88	30,560.001	שפל	779

סה"כ לדייר:

שיא ביקוש	סה"כ	שפל	גבע	פסגה
2.51	142.09	112.83	6.26	23.00
	₪ 68.41	₪ 44.28	₪ 3.08	₪ 21.05

סה"כ צריכה  
 סה"כ לתשלום

₪ 37.91	<b>תשלום קבוע</b> <b>תשלום עבור גודל חיבור בKVA (3x50)</b> <b>סה"כ</b> <b>מע"מ 17.00%</b>	<b>סה"כ לתשלום</b>
₪ 9.17		
₪ 115.49		
₪ 19.63		
₪ 135.13		<b>כולל מע"מ</b>

התפלגות חיוב בש"ח לפי תע"ז

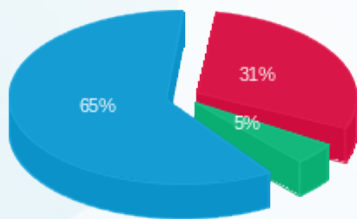

פסגה (21.05 ₪)  
 גבע (3.08 ₪)  
 שפל (44.28 ₪)

הסטוריית צריכה בקוט"ש

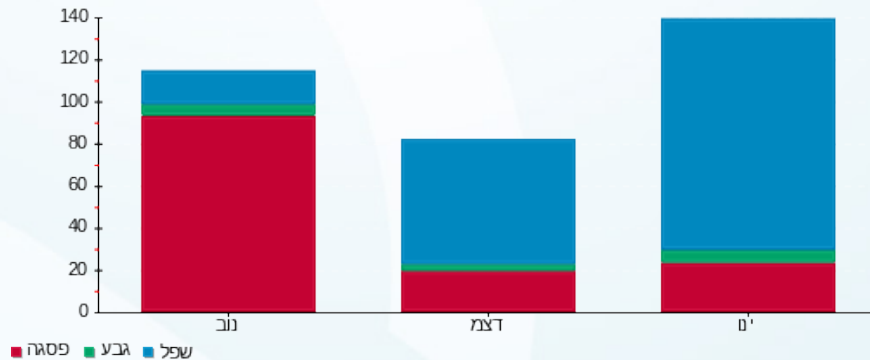

25/01/23 תאריך הפקה:  
 23/01/23 תאריך קריאה נוכחית:  
 26/12/22 תאריך קריאה קודמת:

שם דייר: פלאפון  
 שם אתר: מגדלי שקל בני ברק

לקוח/ה נכבד/ה, אנו מתכבדים להגיש את חישוב צריכת החשמל לתקופה 23/01/23 - 26/12/22:

פלאפון - 6 - 00025494 (0x0)

סוג תעריף	סוג צריכה	קריאה קודמת	קריאה נוכחית	סה"כ צריכה בקוט"ש	מחיר לקוט"ש בא"ג	סה"כ לתשלום
פרטי חשבון עבור תאריכים:						
		26/12/22	31/12/22			
777	פסגה	197,573.74	197,897.75	324.01	103.20	334.38 ₪
778	גבע	98,410.47	98,514.73	104.26	62.21	64.86 ₪
779	שפל	289,354.78	290,150.14	795.36	37.88	301.28 ₪
פרטי חשבון עבור תאריכים:						
		01/01/23	23/01/23			
777	פסגה	197,897.75	199,019.14	1,121.39	91.26	1,023.38 ₪
778	גבע	98,514.73	98,919.19	404.45	48.99	198.14 ₪
779	שפל	290,150.14	293,507.05	3,356.91	39.28	1,318.59 ₪

סה"כ לדייר:

פסגה	גבע	שפל	סה"כ	שיא ביקוש
1,445.39	508.72	4,152.26	6,106.37	22.17
₪ 1,357.75	₪ 263.00	₪ 1,619.87	₪ 3,240.63	

סה"כ צריכה  
 סה"כ לתשלום

210.98 ₪	<b>תשלום קבוע</b> <b>תשלום עבור גודל חיבור בKVA (0x0)</b> <b>סה"כ</b> <b>מע"מ 17.00%</b>	
0.00 ₪		
3,451.61 ₪		
586.77 ₪		
4,038.39 ₪	<b>סה"כ לתשלום</b>	<b>כולל מע"מ</b>

התפלגות חיוב בש"ח לפי תעו"ז

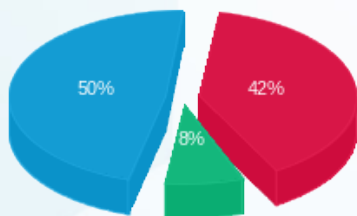

■ פסגה (₪ 1,357.75)  
 ■ גבע (₪ 263.00)  
 ■ שפל (₪ 1,619.87)

הסטוריית צריכה בקוט"ש

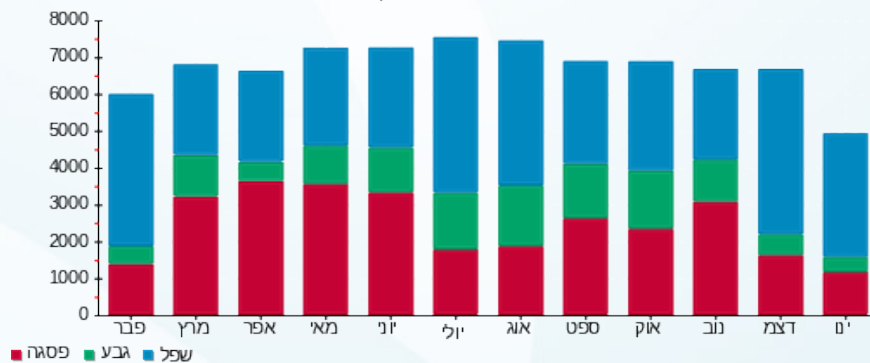

25/01/23 תאריך הפקה:  
 23/01/23 תאריך קריאה נוכחית:  
 26/12/22 תאריך קריאה קודמת:

שם דייר: פרטנר - גג  
 שם אתר: מגדלי שקל בני ברק

לקוח/ה נכבד/ה, אנו מתכבדים להגיש את חישוב צריכת החשמל לתקופה 23/01/23 - 26/12/22:

פרטנר - גג - 3 - 00025044 (0x0)

סוג תעריף	סוג צריכה	קריאה קודמת	קריאה נוכחית	סה"כ צריכה בקוט"ש	מחיר לקוט"ש בא"ג	סה"כ לתשלום
פרטי חשבון עבור תאריכים:						
		26/12/22	31/12/22			
777	פסגה	298,652.98	299,021.06	368.08	103.20	379.86 ₪
778	גבע	183,357.64	183,481.48	123.84	62.21	77.04 ₪
779	שפל	458,082.37	458,990.96	908.59	37.88	344.17 ₪
פרטי חשבון עבור תאריכים:						
		01/01/23	23/01/23			
777	פסגה	299,021.06	300,228.28	1,207.22	91.26	1,101.71 ₪
778	גבע	183,481.48	183,946.25	464.77	48.99	227.69 ₪
779	שפל	458,990.96	462,760.54	3,769.58	39.28	1,480.69 ₪

סה"כ לדייר:

פסגה	גבע	שפל	סה"כ	שיא ביקוש
1,575.30	588.61	4,678.17	6,842.09	23.79
₪ 1,481.57	₪ 304.73	₪ 1,824.87	₪ 3,611.17	

סה"כ צריכה  
 סה"כ לתשלום

210.98 ₪	<b>תשלום קבוע</b> <b>תשלום עבור גודל חיבור בKVA (0x0)</b> <b>סה"כ</b> <b>מע"מ 17.00%</b>	<b>סה"כ לתשלום</b>
0.00 ₪		
3,822.15 ₪		
649.77 ₪		
4,471.91 ₪	<b>כולל מע"מ</b>	

התפלגות חיוב בש"ח לפי תע"ז

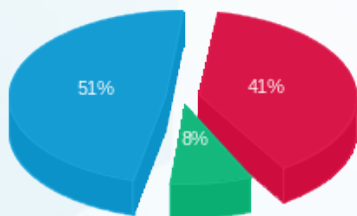

■ פסגה (₪ 1,481.57)  
 ■ גבע (₪ 304.73)  
 ■ שפל (₪ 1,824.87)

הסטוריית צריכה בקוט"ש

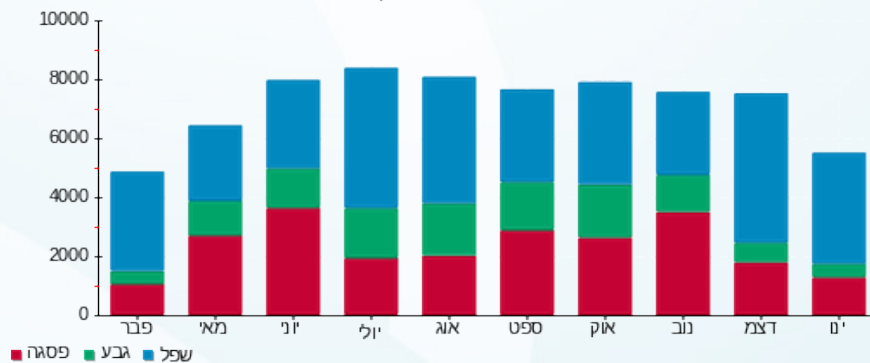



25/01/23 תאריך הפקה:  
 23/01/23 תאריך קריאה נוכחית:  
 26/12/22 תאריך קריאה קודמת:

שם דייר: צביקה אלקטרוניקה (ק.קרקע)  
 שם אתר: מגדלי שקל בני ברק

לקוח/ה נכבד/ה, אנו מתכבדים להגיש את חישוב צריכת החשמל לתקופה 23/01/23 - 26/12/22:

צביקה אלקטרוניקה (ק.קרקע) - 1 - 21055218(3x63)

סוג תעריף	סוג צריכה	קריאה קודמת	קריאה נוכחית	סה"כ צריכה בקוט"ש	מחיר לקוט"ש בא"ג	סה"כ לתשלום
פרטי חשבון עבור תאריכים:						
777	פסגה	26/12/22	31/12/22	50.50	103.20	52.12 ₪
778	גבע	937.40	952.20	14.80	62.21	9.21 ₪
779	שפל	1,832.90	2,006.60	173.70	37.88	65.80 ₪
פרטי חשבון עבור תאריכים:						
777	פסגה	01/01/23	23/01/23	138.90	91.26	126.76 ₪
778	גבע	952.20	1,068.00	115.80	48.99	56.73 ₪
779	שפל	2,006.60	2,631.50	624.90	39.28	245.46 ₪

סה"כ לדייר:

פסגה	גבע	שפל	סה"כ	שיא ביקוש
189.40	130.60	798.60	1,118.60	10.81
₪ 178.88	₪ 65.94	₪ 311.26	₪ 556.07	

סה"כ צריכה  
סה"כ לתשלום

₪ 37.91	<b>תשלום קבוע</b> <b>תשלום עבור גודל חיבור בKVA (3x63)</b> <b>סה"כ</b> <b>מע"מ 17.00%</b>	<b>סה"כ לתשלום</b>
₪ 11.56		
₪ 605.54		
₪ 102.94		
₪ 708.48	<b>כולל מע"מ</b>	

התפלגות חיוב בש"ח לפי תע"ז

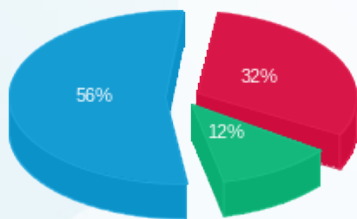

פסגה (₪ 178.88)  
 גבע (₪ 65.94)  
 שפל (₪ 311.26)

הסטוריית צריכה בקוט"ש



25/01/23 תאריך הפקה:  
 23/01/23 תאריך קריאה נוכחית:  
 26/12/22 תאריך קריאה קודמת:

שם דייר: צוות אלמוג (קומה 1)  
 שם אתר: מגדלי שקל בני ברק

לקוח/ה נכבד/ה, אנו מתכבדים להגיש את חישוב צריכת החשמל לתקופה 26/12/22 - 23/01/23:

צוות אלמוג (קומה 1) - 7 - 00025491(3x25)

סוג תעריף	סוג צריכה	קריאה קודמת	קריאה נוכחית	סה"כ צריכה בקוט"ש	מחיר לקוט"ש בא"ג	סה"כ לתשלום
פרטי חשבון עבור תאריכים:						
777	פסגה	26/12/22	31/12/22	8.72	103.20	9.00 ₪
778	גבע	4,794.44	4,800.25	5.81	62.21	3.61 ₪
779	שפל	13,984.55	14,017.32	32.78	37.88	12.42 ₪
פרטי חשבון עבור תאריכים:						
777	פסגה	01/01/23	23/01/23	26.98	91.26	24.62 ₪
778	גבע	4,800.25	4,827.15	26.90	48.99	13.18 ₪
779	שפל	14,017.32	14,167.96	150.63	39.28	59.17 ₪

סה"כ לדייר:

פסגה	גבע	שפל	סה"כ	שיא ביקוש
35.70	32.71	183.41	251.82	3.54
₪ 33.62	₪ 16.79	₪ 71.58	₪ 122.00	

סה"כ צריכה  
 סה"כ לתשלום

37.91 ₪	<b>תשלום קבוע</b> <b>תשלום עבור גודל חיבור בKVA (3x25)</b> <b>סה"כ</b> <b>מע"מ 17.00%</b>	<b>סה"כ לתשלום</b>
4.59 ₪		
164.49 ₪		
27.96 ₪		
192.46 ₪	כולל מע"מ	

התפלגות חיוב בש"ח לפי תע"ז

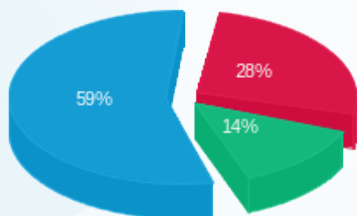

פסגה (33.62 ₪)  
 גבע (16.79 ₪)  
 שפל (71.58 ₪)

הסטוריית צריכה בקוט"ש

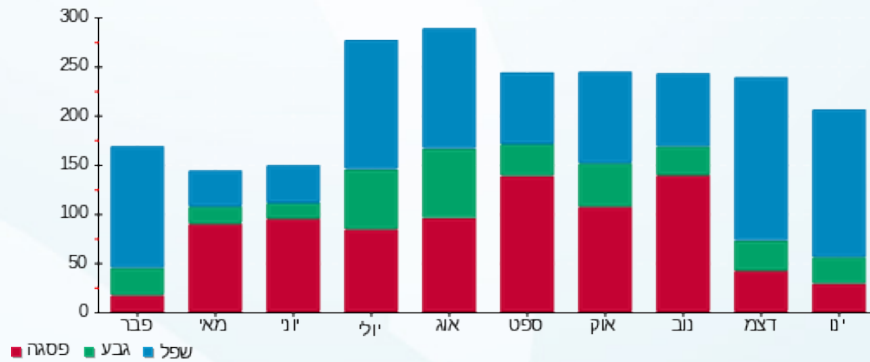



25/01/23 תאריך הפקה:  
 23/01/23 תאריך קריאה נוכחית:  
 26/12/22 תאריך קריאה קודמת:

שם דייר: ציבורי נמדד  
 שם אתר: מגדלי שקל בני ברק

לקוח/ה נכבד/ה, אנו מתכבדים להגיש את חישוב צריכת החשמל לתקופה 23/01/23 - 26/12/22:

ראשי שדה חיוני - 2 - 00025507(0x0)

סה"כ לתשלום	מחיר לקוט"ש בא"ג	סה"כ צריכה בקוט"ש	קריאה נוכחית	קריאה קודמת	סוג צריכה	סוג תעריף
			31/12/22	26/12/22	פרטי חשבון עבור תאריכים:	
2,583.37 ₪	103.20	2,503.26	3,328,798.93	3,326,295.66	פסגה	777
494.45 ₪	62.21	794.80	1,800,403.14	1,799,608.34	גבע	778
2,132.89 ₪	37.88	5,630.66	3,838,074.30	3,832,443.65	שפל	779
			23/01/23	01/01/23	פרטי חשבון עבור תאריכים:	
8,384.33 ₪	91.26	9,187.30	3,337,986.22	3,328,798.93	פסגה	777
1,533.14 ₪	48.99	3,129.50	1,803,532.64	1,800,403.14	גבע	778
9,523.01 ₪	39.28	24,243.92	3,862,318.22	3,838,074.30	שפל	779

יח' אויר צח חיוני - 5 - 00025507(0x0)

סה"כ לתשלום	מחיר לקוט"ש בא"ג	סה"כ צריכה בקוט"ש	קריאה נוכחית	קריאה קודמת	סוג צריכה	סוג תעריף
			31/12/22	26/12/22	פרטי חשבון עבור תאריכים:	
-319.56 ₪	103.20	-309.65	773,751.11	773,441.46	פסגה	777
-78.99 ₪	62.21	-126.98	396,158.21	396,031.23	גבע	778
-331.20 ₪	37.88	-874.33	904,871.58	903,997.25	שפל	779
			23/01/23	01/01/23	פרטי חשבון עבור תאריכים:	
-830.52 ₪	91.26	-910.06	774,661.17	773,751.11	פסגה	777
-214.22 ₪	48.99	-437.28	396,595.49	396,158.21	גבע	778
-1,290.76 ₪	39.28	-3,286.04	908,157.62	904,871.58	שפל	779

סה"כ לדייר:

שיא ביקוש	סה"כ	שפל	גבע	פסגה
190.88	39,545.10	25,714.20	3,360.05	10,470.85
	21,585.94 ₪	10,033.95 ₪	1,734.37 ₪	9,817.62 ₪

סה"כ צריכה  
 סה"כ לתשלום





210.98 ₪	<b>תשלום קבוע</b> <b>תשלום עבור גודל חיבור ב-KVA (0x0)</b> <b>סה"כ</b> <b>מע"מ 17.00%</b>	
0.00 ₪		
21,796.92 ₪		
3,705.48 ₪		
25,502.40 ₪	<b>סה"כ לתשלום</b>	<b>כולל מע"מ</b>

התפלגות חיוב בש"ח לפי תעו"ן

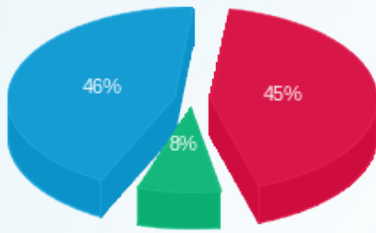

- פסגה (9,817.62 ₪)
- גבע (1,734.37 ₪)
- שפל (10,033.95 ₪)

הסטוריית צריכה בקוט"ש

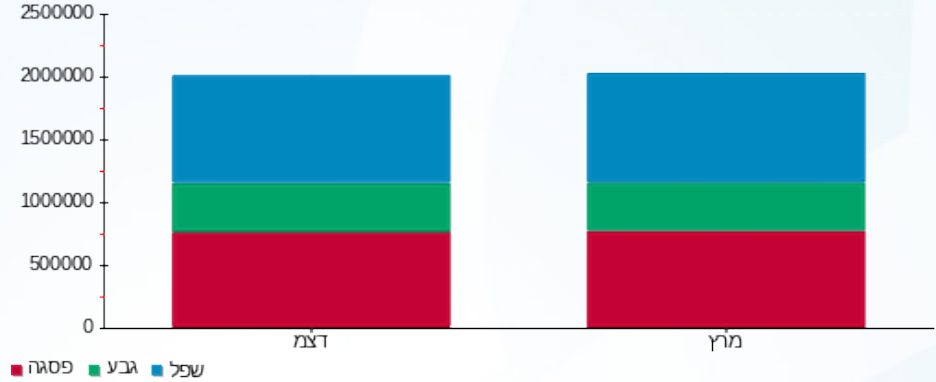



25/01/23

תאריך הפקה:

שם דייר: קיד דנט (קומה 11)  
שם אתר: מגדלי שקל בני ברק

23/01/23

תאריך קריאה נוכחית:

26/12/22

תאריך קריאה קודמת:

לקוח/ה נכבד/ה, אנו מתכבדים להגיש את חישוב צריכת החשמל לתקופה 23/01/23 - 26/12/22:

קיד דנט (קומה 11) - 8 - 00025044(3x50)

סוג תעריף	סוג צריכה	קריאה קודמת	קריאה נוכחית	סה"כ צריכה בקוט"ש	מחיר לקוט"ש בא"ג	סה"כ לתשלום
פרטי חשבון עבור תאריכים:						
		26/12/22	31/12/22			
777	פסגה	52,267.27	52,276.87	9.60	103.20	9.91 ₪
778	גבע	25,221.99	25,226.60	4.61	62.21	2.87 ₪
779	שפל	35,706.50	35,732.89	26.39	37.88	10.00 ₪
פרטי חשבון עבור תאריכים:						
		01/01/23	23/01/23			
777	פסגה	52,276.87	52,305.91	29.04	91.26	26.50 ₪
778	גבע	25,226.60	25,241.43	14.83	48.99	7.27 ₪
779	שפל	35,732.89	35,843.53	110.64	39.28	43.46 ₪

סה"כ לדייר:

פסגה	גבע	שפל	סה"כ	שיא ביקוש
38.64	19.44	137.03	195.11	2.66
₪ 36.41	₪ 10.13	₪ 53.46	₪ 100.00	

סה"כ צריכה  
סה"כ לתשלום

37.91 ₪	<p><b>תשלום קבוע</b></p> <p><b>תשלום עבור גודל חיבור בKVA (3x50)</b></p> <p><b>סה"כ</b></p> <p><b>מע"מ 17.00%</b></p>	<p><b>סה"כ לתשלום</b></p>
9.17 ₪		
147.08 ₪		
25.00 ₪		
172.09 ₪		<p><b>כולל מע"מ</b></p>

התפלגות חיוב בש"ח לפי תעו"ז

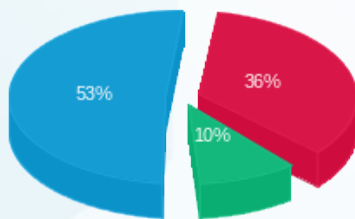

פסגה (36.41 ₪)  
גבע (10.13 ₪)  
שפל (53.46 ₪)

הסטוריית צריכה בקוט"ש

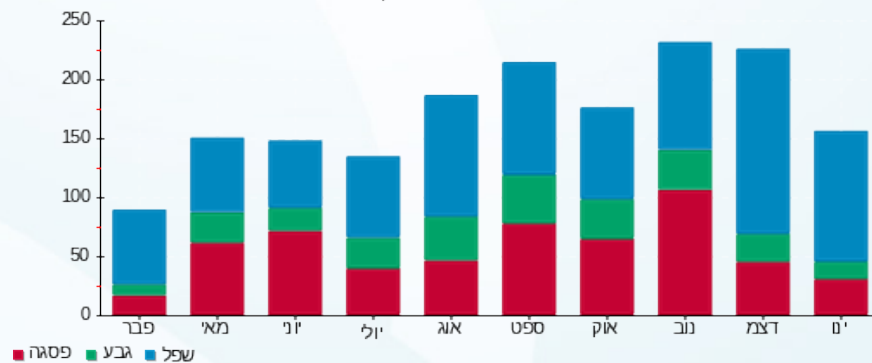



25/01/23 תאריך הפקה:  
 23/01/23 תאריך קריאה נוכחית:  
 26/12/22 תאריך קריאה קודמת:

שם דייר: קרן האור לחברה (קומה 1)  
 שם אתר: מגדלי שקל בני ברק

לקוח/ה נכבד/ה, אנו מתכבדים להגיש את חישוב צריכת החשמל לתקופה 26/12/22 - 23/01/23:

קרן האור לחברה - 5 - 00025491(3x25)

סוג תעריף	סוג צריכה	קריאה קודמת	קריאה נוכחית	סה"כ צריכה בקוט"ש	מחיר לקוט"ש בא"ג	סה"כ לתשלום
פרטי חשבון עבור תאריכים:						
		26/12/22	31/12/22			
777	פסגה	23,478.11	23,483.83	5.72	103.20	5.91 ₪
778	גבע	7,953.84	7,956.14	2.29	62.21	1.43 ₪
779	שפל	22,517.53	22,540.80	23.27	37.88	8.81 ₪
פרטי חשבון עבור תאריכים:						
		01/01/23	23/01/23			
777	פסגה	23,483.83	23,504.47	20.64	91.26	18.84 ₪
778	גבע	7,956.14	7,964.81	8.68	48.99	4.25 ₪
779	שפל	22,540.80	22,650.72	109.92	39.28	43.18 ₪

סה"כ לדייר:

פסגה	גבע	שפל	סה"כ	שיא ביקוש
26.37	10.97	133.19	170.53	3.21
₪ 24.75	₪ 5.68	₪ 51.99	₪ 82.41	

סה"כ צריכה  
 סה"כ לתשלום

37.91 ₪	<b>תשלום קבוע</b> <b>תשלום עבור גודל חיבור בKVA (3x25)</b> <b>סה"כ</b> <b>מע"מ 17.00%</b>	
4.59 ₪		
124.91 ₪		
21.23 ₪		
146.15 ₪	<b>סה"כ לתשלום</b>	<b>כולל מע"מ</b>

התפלגות חיוב בש"ח לפי תע"ז

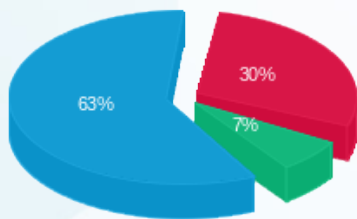

פסגה (24.75 ₪)  
 גבע (5.68 ₪)  
 שפל (51.99 ₪)

הסטוריית צריכה בקוט"ש

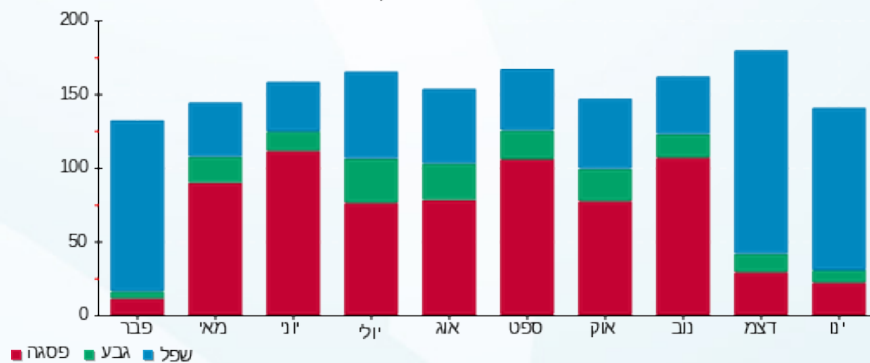

25/01/23 תאריך הפקה:  
 23/01/23 תאריך קריאה נוכחית:  
 26/12/22 תאריך קריאה קודמת:

שם דייר: קרן ירושלים המאוחדת (קומה 8)  
 שם אתר: מגדלי שקל בני ברק

לקוח/ה נכבד/ה, אנו מתכבדים להגיש את חישוב צריכת החשמל לתקופה 23/01/23 - 26/12/22:

קרן ירושלים המאוחדת (קומה 8) - 5 - 00024957 (3x40)

סוג תעריף	סוג צריכה	קריאה קודמת	קריאה נוכחית	סה"כ צריכה בקוט"ש	מחיר לקוט"ש בא"ג	סה"כ לתשלום
פרטי חשבון עבור תאריכים:						
777	פסגה	26/12/22	31/12/22	6.62	103.20	6.83 ₪
778	גבע	7,784.78	7,787.28	2.50	62.21	1.56 ₪
779	שפל	22,464.80	22,479.06	14.26	37.88	5.40 ₪
פרטי חשבון עבור תאריכים:						
777	פסגה	01/01/23	23/01/23	26.23	91.26	23.94 ₪
778	גבע	7,787.28	7,795.31	8.03	48.99	3.93 ₪
779	שפל	22,479.06	22,540.68	61.62	39.28	24.20 ₪

סה"כ לדייר:

פסגה	גבע	שפל	סה"כ	שיא ביקוש
32.85	10.53	75.89	119.26	2.76
₪ 30.77	₪ 5.49	₪ 29.61	₪ 65.86	

סה"כ צריכה  
 סה"כ לתשלום

37.91 ₪	<b>תשלום קבוע</b> <b>תשלום עבור גודל חיבור בKVA (3x40)</b> <b>סה"כ</b> <b>מע"מ 17.00%</b>	<b>סה"כ לתשלום</b>
7.34 ₪		
111.11 ₪		
18.89 ₪		
130.00 ₪	<b>כולל מע"מ</b>	

התפלגות חיוב בש"ח לפי תע"ז

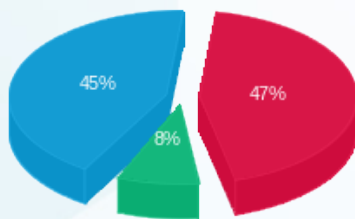

פסגה (30.77 ₪) ■  
 גבע (5.49 ₪) ■  
 שפל (29.61 ₪) ■

הסטוריית צריכה בקוט"ש

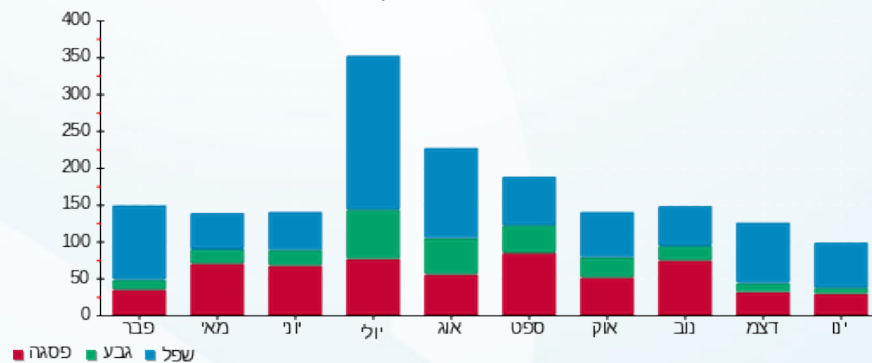



25/01/23 תאריך הפקה:  
 23/01/23 תאריך קריאה נוכחית:  
 26/12/22 תאריך קריאה קודמת:

שם דייר: ראשי שנאי 1  
 שם אתר: מגדלי שקל בני ברק

לקוח/ה נכבד/ה, אנו מתכבדים להגיש את חישוב צריכת החשמל לתקופה 26/12/22 - 23/01/23:

ראשי שנאי 1 - 3 - 00025494 (0x0)

סוג תעריף	סוג צריכה	קריאה קודמת	קריאה נוכחית	סה"כ צריכה בקוט"ש	מחיר לקוט"ש בא"ג	סה"כ לתשלום
פרטי חשבון עבור תאריכים:						
		26/12/22	31/12/22			
777	פסגה	11,212,332.29	11,216,586.96	4,254.67	103.20	4,390.82 ₪
778	גבע	4,590,050.13	4,591,460.25	1,410.12	62.21	877.24 ₪
779	שפל	7,749,845.09	7,761,717.18	11,872.09	37.88	4,497.15 ₪
פרטי חשבון עבור תאריכים:						
		01/01/23	23/01/23			
777	פסגה	11,216,586.96	11,231,473.55	14,886.59	91.26	13,585.50 ₪
778	גבע	4,591,460.25	4,597,107.38	5,647.13	48.99	2,766.53 ₪
779	שפל	7,761,717.18	7,809,537.71	47,820.53	39.28	18,783.90 ₪

סה"כ לדייר:

פסגה	גבע	שפל	סה"כ	שיא ביקוש
19,141.26	7,057.25	59,692.62	85,891.13	437.85
17,976.32 ₪	3,643.77 ₪	23,281.05 ₪	44,901.14 ₪	

סה"כ צריכה  
 סה"כ לתשלום

תשלום קבוע	תשלום עבור גודל חיבור בKVA (0x0)	סה"כ	מע"מ 17.00%	סה"כ לתשלום	כולל מע"מ
210.98 ₪	0.00 ₪	45,112.12 ₪	7,669.06 ₪	52,781.18 ₪	

התפלגות חיוב בש"ח לפי תעו"ז

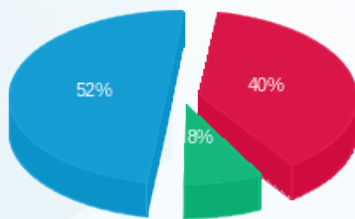

פסגה (17,976.32 ₪)  
 גבע (3,643.77 ₪)  
 שפל (23,281.05 ₪)

הסטוריית צריכה בקוט"ש

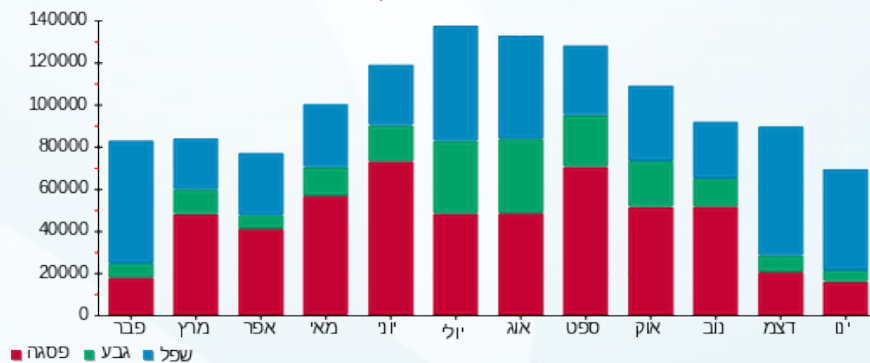

25/01/23 תאריך הפקה:  
 23/01/23 תאריך קריאה נוכחית:  
 26/12/22 תאריך קריאה קודמת:

שם דייר: ראשי שנאי 2  
 שם אתר: מגדלי שקל בני ברק

לקוח/ה נכבד/ה, אנו מתכבדים להגיש את חישוב צריכת החשמל לתקופה 23/01/23 - 26/12/22:

ראשי שנאי 2 - 6 - 00025507 (0x0)

סוג תעריף	סוג צריכה	קריאה קודמת	קריאה נוכחית	סה"כ צריכה בקוט"ש	מחיר לקוט"ש בא"ג	סה"כ לתשלום
פרטי חשבון עבור תאריכים:						
777	פסגה	26/12/22	31/12/22	8,362.00	103.20	8,629.59 ₪
778	גבע	7,878,770.25	7,881,245.44	2,475.19	62.21	1,539.82 ₪
779	שפל	12,364,692.01	12,383,556.92	18,864.91	37.88	7,146.03 ₪
פרטי חשבון עבור תאריכים:						
777	פסגה	18,051,182.29	18,080,650.13	29,467.84	91.26	26,892.35 ₪
778	גבע	7,881,245.44	7,892,181.26	10,935.82	48.99	5,357.46 ₪
779	שפל	12,383,556.92	12,462,686.26	79,129.34	39.28	31,082.00 ₪

סה"כ לדייר:

שיא ביקוש	סה"כ	שפל	גבע	פסגה	סה"כ צריכה
907.74	149,235.10	97,994.25	13,411.01	37,829.84	סה"כ לתשלום
	80,647.24 ₪	38,228.03 ₪	6,897.28 ₪	35,521.94 ₪	

תשלום קבוע	תשלום עבור גודל חיבור בKVA (0x0)	סה"כ	מע"מ 17.00%	סה"כ לתשלום	כולל מע"מ
210.98 ₪	0.00 ₪	80,858.22 ₪	13,745.90 ₪	94,604.12 ₪	

התפלגות חיוב בש"ח לפי תעו"ז

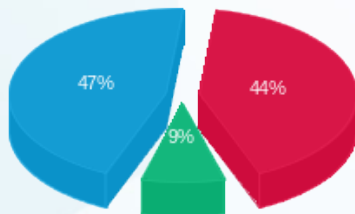

פסגה (35,521.94 ₪) 47%  
 גבע (6,897.28 ₪) 9%  
 שפל (38,228.03 ₪) 44%

הסטוריית צריכה בקוט"ש

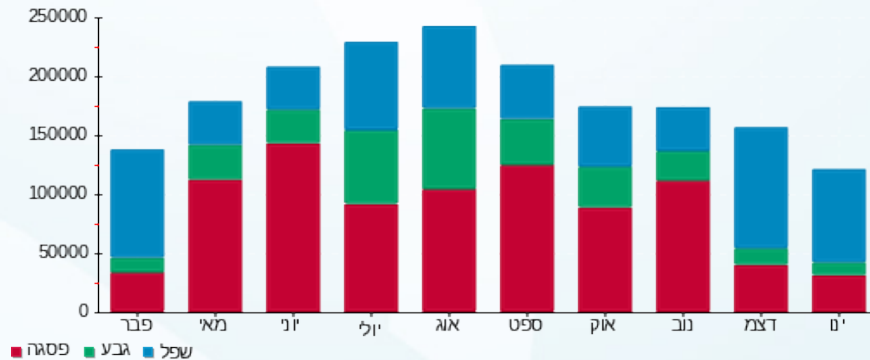

25/01/23 תאריך הפקה:  
 23/01/23 תאריך קריאה נוכחית:  
 26/12/22 תאריך קריאה קודמת:

שם דייר: ר"ח שפילברג אבי (קומה 8)  
 שם אתר: מגדלי שקל בני ברק

לקוח/ה נכבד/ה, אנו מתכבדים להגיש את חישוב צריכת החשמל לתקופה 26/12/22 - 23/01/23:

ר"ח שפילברג אבי (קומה 8) - 4 - 00024957 (3x63)

סוג תעריף	סוג צריכה	קריאה קודמת	קריאה נוכחית	סה"כ צריכה בקוט"ש	מחיר לקוט"ש בא"ג	סה"כ לתשלום
פרטי חשבון עבור תאריכים:						
777	פסגה	26/12/22	31/12/22	25.87	103.20	26.70 ₪
778	גבע	28,281.83	28,289.05	7.22	62.21	4.49 ₪
779	שפל	62,631.46	62,761.21	129.76	37.88	49.15 ₪
פרטי חשבון עבור תאריכים:						
777	פסגה	88,765.00	88,850.22	85.22	91.26	77.77 ₪
778	גבע	28,289.05	28,317.46	28.41	48.99	13.92 ₪
779	שפל	62,761.21	63,315.70	554.48	39.28	217.80 ₪

סה"כ לדייר:

פסגה	גבע	שפל	סה"כ	שיא ביקוש
111.09	35.63	684.24	830.96	12.56
104.47 ₪	18.41 ₪	266.95 ₪	389.83 ₪	

סה"כ צריכה  
 סה"כ לתשלום

37.91 ₪	<b>תשלום קבוע</b> <b>תשלום עבור גודל חיבור בKVA (3x63)</b> <b>סה"כ</b> <b>מע"מ 17.00%</b>	<b>סה"כ לתשלום</b> <b>כולל מע"מ</b>
11.56 ₪		
439.30 ₪		
74.68 ₪		
513.98 ₪		

התפלגות חיוב בש"ח לפי תע"ז

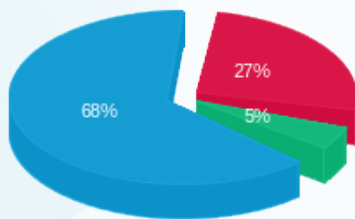

פסגה (104.47 ₪) 68%  
 גבע (18.41 ₪) 27%  
 שפל (266.95 ₪) 5%

הסטוריית צריכה בקוט"ש

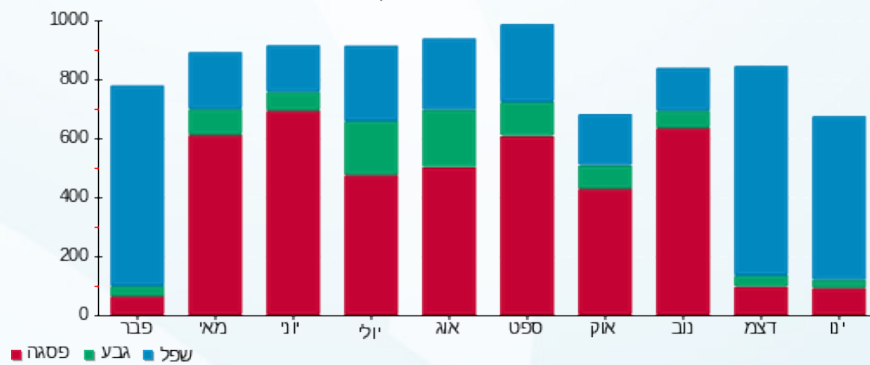

25/01/23 תאריך הפקדה:  
 23/01/23 תאריך קריאה נוכחית:  
 26/12/22 תאריך קריאה קודמת:

שם דייר: רוגע (קומה 9)  
 שם אתר: מגדלי שקל בני ברק

לקוח/ה נכבד/ה, אנו מתכבדים להגיש את חישוב צריכת החשמל לתקופה 23/01/23 - 26/12/22:

רוגע (קומה 9) - 4 - 00022702 (3x80)

סה"כ לתשלום	מחיר לקוט"ש בא"ג	סה"כ צריכה בקוט"ש	קריאה נוכחית	קריאה קודמת	סוג צריכה	סוג תעריף
			31/12/22	26/12/22	פרטי חשבון עבור תאריכים:	
₪ 38.40	103.20	37.21	98,378.33	98,341.12	פסגה	777
₪ 6.23	62.21	10.007	27,077.41	27,067.40	גבע	778
₪ 29.17	37.88	77.01	73,255.08	73,178.06	שפל	779
			23/01/23	01/01/23	פרטי חשבון עבור תאריכים:	
₪ 21.07	91.26	23.08	98,401.41	98,378.33	פסגה	777
₪ 5.49	48.99	11.21	27,088.62	27,077.41	גבע	778
₪ 34.34	39.28	87.43	73,342.51	73,255.08	שפל	779

סה"כ לדייר:

שיא ביקוש	סה"כ	שפל	גבע	פסגה	סה"כ צריכה
2.68	245.96	164.45	21.22	60.30	סה"כ לתשלום
	₪ 134.70	₪ 63.52	₪ 11.72	₪ 59.47	

₪ 37.91	<b>תשלום קבוע</b> <b>תשלום עבור גודל חיבור בKVA (3x80)</b> <b>סה"כ</b> <b>מע"מ 17.00%</b>	<b>סה"כ לתשלום</b>
₪ 14.68		
₪ 187.29		
₪ 31.84		
₪ 219.13	<b>כולל מע"מ</b>	

התפלגות חיוב בש"ח לפי תעו"ז

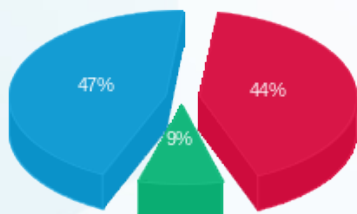

פסגה (59.47 ₪)  
 גבע (11.72 ₪)  
 שפל (63.52 ₪)

הסטוריית צריכה בקוט"ש

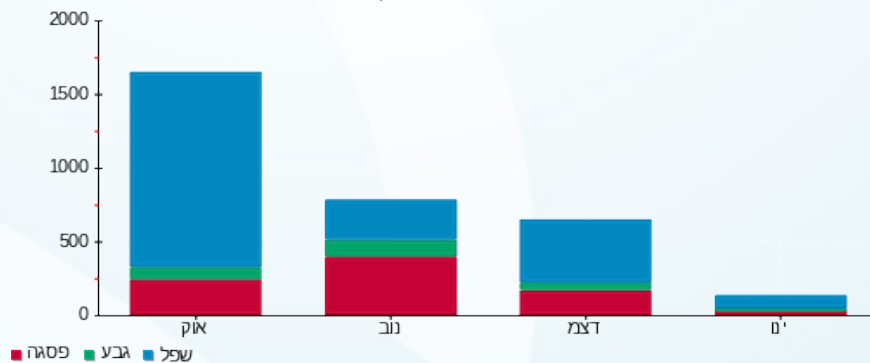

25/01/23 תאריך הפקה:  
 23/01/23 תאריך קריאה נוכחית:  
 26/12/22 תאריך קריאה קודמת:

שם דייר: רות גולדווסר (קומה 01)  
 שם אתר: מגדלי שקל בני ברק

לקוח/ה נכבד/ה, אנו מתכבדים להגיש את חישוב צריכת החשמל לתקופה 23/01/23 - 26/12/22:

רות גולדווסר (קומה 01) - 4 - 00025491(3x63)

סוג תעריף	סוג צריכה	קריאה קודמת	קריאה נוכחית	סה"כ צריכה בקוט"ש	מחיר לקוט"ש בא"ג	סה"כ לתשלום
פרטי חשבון עבור תאריכים:						
777	פסגה	26/12/22	31/12/22	11.97	103.20	12.35 ₪
778	גבע	10,755.28	10,757.60	2.31	62.21	1.44 ₪
779	שפל	16,274.45	16,310.14	35.69	37.88	13.52 ₪
פרטי חשבון עבור תאריכים:						
777	פסגה	14,957.91	14,983.64	25.74	91.26	23.49 ₪
778	גבע	10,757.60	10,763.66	6.06	48.99	2.97 ₪
779	שפל	16,310.14	16,437.50	127.36	39.28	50.03 ₪

סה"כ לדייר:

פסגה	גבע	שפל	סה"כ	שיא ביקוש
37.71	8.37	163.05	209.13	5.10
₪ 35.84	₪ 4.41	₪ 63.55	₪ 103.80	

סה"כ צריכה  
 סה"כ לתשלום

₪ 37.91	<b>תשלום קבוע</b> <b>תשלום עבור גודל חיבור בKVA (3x63)</b> <b>סה"כ</b> <b>מע"מ 17.00%</b>	<b>סה"כ לתשלום</b>
₪ 11.56		
₪ 153.26		
₪ 26.05		
₪ 179.32	<b>כולל מע"מ</b>	

התפלגות חיוב בש"ח לפי תע"ז

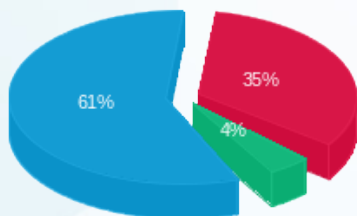

פסגה (35.84 ₪)  
 גבע (4.41 ₪)  
 שפל (63.55 ₪)

הסטוריית צריכה בקוט"ש

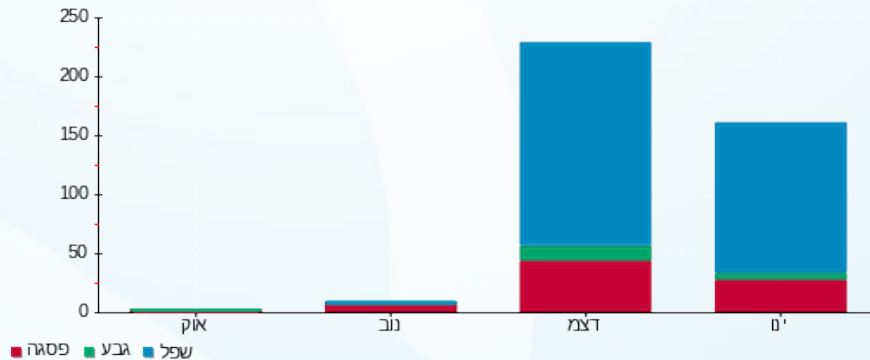

25/01/23 תאריך הפקה:  
 23/01/23 תאריך קריאה נוכחית:  
 26/12/22 תאריך קריאה קודמת:

שם דייר: רעני שלמה (קומה 9)  
 שם אתר: מגדלי שקל בני ברק

לקוח/ה נכבד/ה, אנו מתכבדים להגיש את חישוב צריכת החשמל לתקופה 26/12/22 - 23/01/23:

רעני שלמה (קומה 9) - 2 - 00025044(3x50)

סה"כ לתשלום	מחיר לקוט"ש בא"ג	סה"כ צריכה בקוט"ש	קריאה נוכחית	קריאה קודמת	סוג צריכה	סוג תעריף
			31/12/22	26/12/22	פרטי חשבון עבור תאריכים:	
₪ 33.85	103.20	32.80	67,587.43	67,554.63	פסגה	777
₪ 2.85	62.21	4.59	24,945.38	24,940.79	גבע	778
₪ 34.42	37.88	90.87	38,702.12	38,611.25	שפל	779
			23/01/23	01/01/23	פרטי חשבון עבור תאריכים:	
₪ 103.65	91.26	113.58	67,701.01	67,587.43	פסגה	777
₪ 8.72	48.99	17.81	24,963.19	24,945.38	גבע	778
₪ 153.90	39.28	391.81	39,093.94	38,702.12	שפל	779

סה"כ לדייר:

שיא ביקוש	סה"כ	שפל	גבע	פסגה	
6.94	651.46	482.69	22.40	146.38	סה"כ צריכה
	₪ 337.41	₪ 188.33	₪ 11.58	₪ 137.50	סה"כ לתשלום

₪ 37.91	<b>תשלום קבוע</b> <b>תשלום עבור גודל חיבור בKVA (3x50)</b> <b>סה"כ</b> <b>מע"מ 17.00%</b>	<b>סה"כ לתשלום</b>
₪ 9.17		
₪ 384.49		
₪ 65.36		
₪ 449.86		<b>כולל מע"מ</b>

התפלגות חיוב בש"ח לפי תע"ז

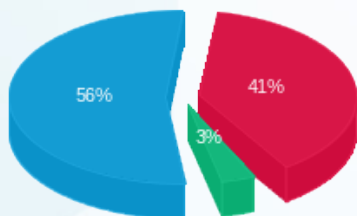

■ פסגה (₪ 137.50)  
 ■ גבע (₪ 11.58)  
 ■ שפל (₪ 188.33)

הסטוריית צריכה בקוט"ש

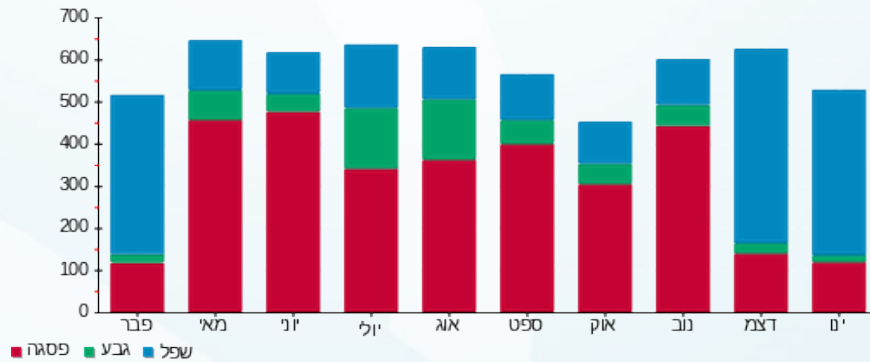



25/01/23

תאריך הפקה:

שם דייר: שטרן וייס (קומה 9)  
שם אתר: מגדלי שקל בני ברק

23/01/23

תאריך קריאה נוכחית:

26/12/22

תאריך קריאה קודמת:

לקוח/ה נכבד/ה, אנו מתכבדים להגיש את חישוב צריכת החשמל לתקופה 26/12/22 - 23/01/23:

שטרן וייס (קומה 9) - 1 - 00025044(3x40)

סה"כ לתשלום	מחיר לקוט"ש בא"ג	סה"כ צריכה בקוט"ש	קריאה נוכחית	קריאה קודמת	סוג צריכה	סוג תעריף
			31/12/22	26/12/22	פרטי חשבון עבור תאריכים:	
₪ 51.70	103.20	50.09	66,487.41	66,437.32	פסגה	777
₪ 4.13	62.21	6.64	22,504.79	22,498.14	גבע	778
₪ 39.15	37.88	103.35	36,200.84	36,097.49	שפל	779
			23/01/23	01/01/23	פרטי חשבון עבור תאריכים:	
₪ 110.49	91.26	121.07	66,608.48	66,487.41	פסגה	777
₪ 12.57	48.99	25.65	22,530.43	22,504.79	גבע	778
₪ 143.51	39.28	365.34	36,566.18	36,200.84	שפל	779

סה"כ לדייר:

שיא ביקוש	סה"כ	שפל	גבע	פסגה
9.57	672.14	468.69	32.29	171.16
	₪ 361.54	₪ 182.65	₪ 16.70	₪ 162.18

סה"כ צריכה  
סה"כ לתשלום

₪ 37.91	<b>תשלום קבוע</b> <b>תשלום עבור גודל חיבור בKVA (3x40)</b> <b>סה"כ</b> <b>מע"מ 17.00%</b>	<b>סה"כ לתשלום</b>
₪ 7.34		
₪ 406.78		
₪ 69.15		
₪ 475.94		<b>כולל מע"מ</b>

התפלגות חיוב בש"ח לפי תע"ז

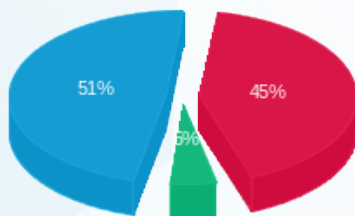

פסגה (₪ 162.18) 51%  
גבע (₪ 16.70) 45%  
שפל (₪ 182.65) 5%

הסטוריית צריכה בקוט"ש

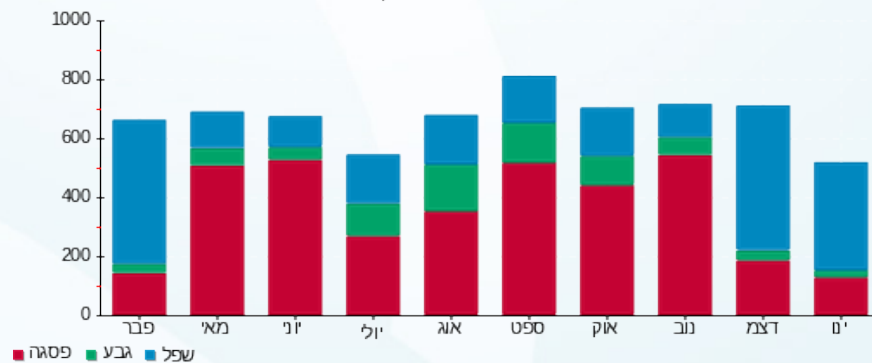

25/01/23 תאריך הפקה:  
 23/01/23 תאריך קריאה נוכחית:  
 26/12/22 תאריך קריאה קודמת:

שם דייר: שלכם 2 (קומה 5)  
 שם אתר: מגדלי שקל בני ברק

לקוח/ה נכבד/ה, אנו מתכבדים להגיש את חישוב צריכת החשמל לתקופה 26/12/22 - 23/01/23:

שלכם 2 (קומה 5) - 1 - 00022685 (3x40)

סוג תעריף	סוג צריכה	קריאה קודמת	קריאה נוכחית	סה"כ צריכה בקוט"ש	מחיר לקוט"ש בא"ג	סה"כ לתשלום
פרטי חשבון עבור תאריכים:						
777	פסגה	26/12/22	31/12/22	30.34	103.20	31.31 ₪
778	גבע	19,804.11	19,809.29	5.19	62.21	3.23 ₪
779	שפל	58,421.45	58,547.23	125.78	37.88	47.65 ₪
פרטי חשבון עבור תאריכים:						
777	פסגה	76,428.61	76,506.00	77.39	91.26	70.62 ₪
778	גבע	19,809.29	19,827.08	17.79	48.99	8.71 ₪
779	שפל	58,547.23	59,043.28	496.05	39.28	194.85 ₪

סה"כ לדייר:

פסגה	גבע	שפל	סה"כ	שיא ביקוש
107.72	22.97	621.83	752.53	21.23
101.93 ₪	11.94 ₪	242.49 ₪	356.37 ₪	

סה"כ צריכה  
 סה"כ לתשלום

תשלום קבוע	תשלום עבור גודל חיבור בKVA (3x40)	סה"כ	מע"מ 17.00%	סה"כ לתשלום	כולל מע"מ
37.91 ₪	7.34 ₪	401.61 ₪	68.27 ₪	469.89 ₪	

התפלגות חיוב בש"ח לפי תע"ז

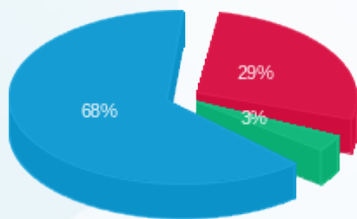

■ פסגה (101.93 ₪)  
 ■ גבע (11.94 ₪)  
 ■ שפל (242.49 ₪)

הסטוריית צריכה בקוט"ש

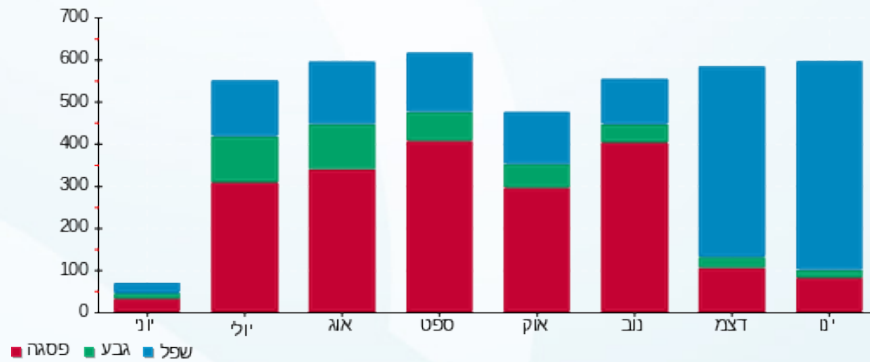



25/01/23

תאריך הפקה:

שם דייר: שלמה לוי (קומה 11)

23/01/23

תאריך קריאה נוכחית:

שם אתר: מגדלי שקל בני ברק

26/12/22

תאריך קריאה קודמת:

לקוח/ה נכבד/ה, אנו מתכבדים להגיש את חישוב צריכת החשמל לתקופה 23/01/23 - 26/12/22:

שלמה לוי (קומה 11) - 8 - 00025038(3x32)

סוג תעריף	סוג צריכה	קריאה קודמת	קריאה נוכחית	סה"כ צריכה בקוט"ש	מחיר לקוט"ש בא"ג	סה"כ לתשלום
פרטי חשבון עבור תאריכים:						
		26/12/22	31/12/22			
777	פסגה	73,796.38	73,839.45	43.07	103.20	44.45 ₪
778	גבע	34,920.68	34,931.46	10.78	62.21	6.71 ₪
779	שפל	49,129.18	49,201.83	72.65	37.88	27.52 ₪
פרטי חשבון עבור תאריכים:						
		01/01/23	23/01/23			
777	פסגה	73,839.45	73,903.18	63.74	91.26	58.17 ₪
778	גבע	34,931.46	34,958.47	27.01	48.99	13.23 ₪
779	שפל	49,201.83	49,465.61	263.77	39.28	103.61 ₪

סה"כ לדייר:

פסגה	גבע	שפל	סה"כ	שיא ביקוש
106.80	37.79	336.42	481.02	5.73
102.61 ₪	19.94 ₪	131.13 ₪	253.68 ₪	

סה"כ צריכה  
סה"כ לתשלום

37.91 ₪	<p><b>תשלום קבוע</b></p> <p><b>תשלום עבור גודל חיבור בKVA (3x32)</b></p> <p><b>סה"כ</b></p> <p><b>מע"מ 17.00%</b></p>	<p><b>סה"כ לתשלום</b></p>
5.87 ₪		
297.46 ₪		
50.57 ₪		
348.03 ₪		<p><b>כולל מע"מ</b></p>

התפלגות חיוב בש"ח לפי תע"ז

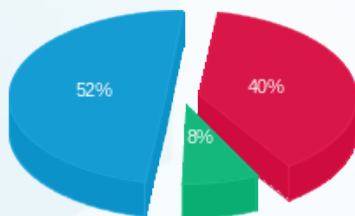

פסגה (102.61 ₪)  
גבע (19.94 ₪)  
שפל (131.13 ₪)

הסטוריית צריכה בקוט"ש

