



26/01/23 תאריך הפקה:
 24/01/23 תאריך קריאה נוכחית:
 27/12/22 תאריך קריאה קודמת:

שם דייר: בן שלום קומה 3
 שם אתר: מגדל 11 גבעת שמואל

לקוח/ה נכבד/ה, אנו מתכבדים להגיש את חישוב צריכת החשמל לתקופה 24/01/23 - 27/12/22:

בן שלום קומה 3 - 2 - 20056320(3x32)

סוג תעריף	סוג צריכה	קריאה קודמת	קריאה נוכחית	סה"כ צריכה בקוט"ש	מחיר לקוט"ש בא"ג	סה"כ לתשלום
פרטי חשבון עבור תאריכים:						
777	פסגה	27/12/22	31/12/22	25.95	103.20	26.78 ₪
778	גבע	804.95	810.30	5.35	62.21	3.33 ₪
779	שפל	3,055.60	3,175.20	119.60	37.88	45.30 ₪
פרטי חשבון עבור תאריכים:						
777	פסגה	01/01/23	24/01/23	129.90	91.26	118.55 ₪
778	גבע	810.30	838.80	28.50	48.99	13.96 ₪
779	שפל	3,175.20	3,846.65	671.45	39.28	263.75 ₪

סה"כ לדייר:

פסגה	גבע	שפל	סה"כ	שיא ביקוש
155.85	33.85	791.05	980.75	10.66
145.33 ₪	17.29 ₪	309.05 ₪	471.67 ₪	

סה"כ צריכה
 סה"כ לתשלום

45.00 ₪	תשלום קבוע תשלום עבור גודל חיבור בKVA (3x32) סה"כ מע"מ 17.00%	
5.88 ₪		
522.55 ₪		
88.83 ₪		
611.38 ₪	סה"כ לתשלום	כולל מע"מ

התפלגות חיוב בש"ח לפי תע"ז

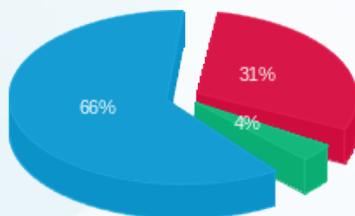

פסגה (145.33 ₪)
 גבע (17.29 ₪)
 שפל (309.05 ₪)

הסטוריית צריכה בקוט"ש

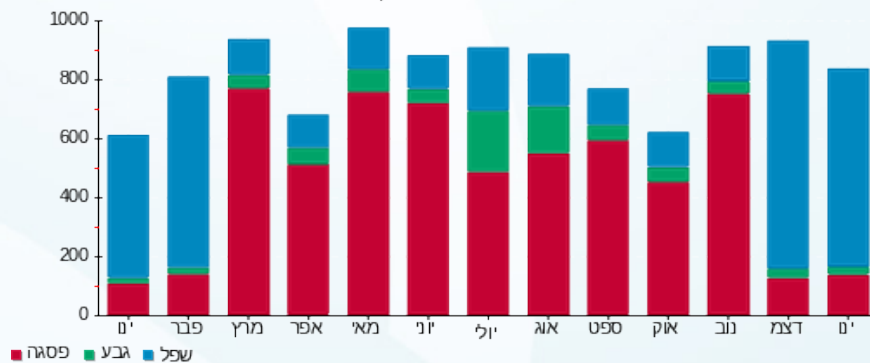

26/01/23 תאריך הפקדה:
 24/01/23 תאריך קריאה נוכחית:
 27/12/22 תאריך קריאה קודמת:

שם דייר: גרוסמן קומה 3
 שם אתר: מגדל 11 גבעת שמואל

לקוח/ה נכבד/ה, אנו מתכבדים להגיש את חישוב צריכת החשמל לתקופה **24/01/23 - 27/12/22**:

גרוסמן - 1 - 20056320(3x25)

סוג תעריף	סוג צריכה	קריאה קודמת	קריאה נוכחית	סה"כ צריכה בקוט"ש	מחיר לקוט"ש בא"ג	סה"כ לתשלום
פרטי חשבון עבור תאריכים:						
777	פסגה	27/12/22	31/12/22	2.85	103.20	2.94 ₪
778	גבע	521.50	532.75	11.25	62.21	7.00 ₪
779	שפל	1,338.40	1,388.60	50.20	37.88	19.02 ₪
פרטי חשבון עבור תאריכים:						
777	פסגה	01/01/23	24/01/23	14.60	91.26	13.32 ₪
778	גבע	532.75	598.25	65.50	48.99	32.09 ₪
779	שפל	1,388.60	1,598.65	210.05	39.28	82.51 ₪

סה"כ לדייר:

פסגה	גבע	שפל	סה"כ	שיא ביקוש
17.45	76.75	260.25	354.45	9.08
₪ 16.27	₪ 39.09	₪ 101.52	₪ 156.88	

סה"כ צריכה
 סה"כ לתשלום

45.00 ₪	תשלום קבוע תשלום עבור גודל חיבור בKVA (3x25) סה"כ מע"מ 17.00%	סה"כ לתשלום
4.60 ₪		
206.47 ₪		
35.10 ₪		
241.57 ₪	כולל מע"מ	

התפלגות חיוב בש"ח לפי תע"ז

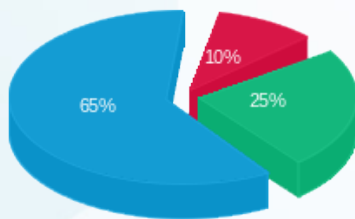

פסגה (16.27 ₪)
 גבע (39.09 ₪)
 שפל (101.52 ₪)

הסטוריית צריכה בקוט"ש

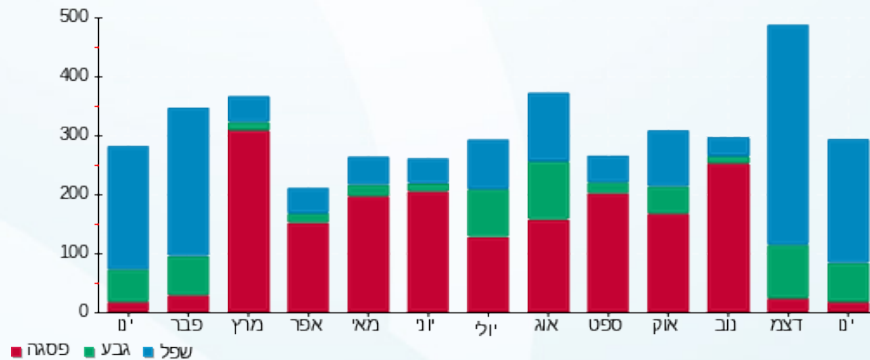

26/01/23 תאריך הפקה:
 24/01/23 תאריך קריאה נוכחית:
 27/12/22 תאריך קריאה קודמת:

שם דייר: הבית קומה 3
 שם אתר: מגדל 11 גבעת שמואל

לקוח/ה נכבד/ה, אנו מתכבדים להגיש את חישוב צריכת החשמל לתקופה 24/01/23 - 27/12/22:

הבית קומה 3 - 4 - 20056320(3x25)

סוג תעריף	סוג צריכה	קריאה קודמת	קריאה נוכחית	סה"כ צריכה בקוט"ש	מחיר לקוט"ש בא"ג	סה"כ לתשלום
פרטי חשבון עבור תאריכים:						
777	פסגה	27/12/22	31/12/22	4.35	103.20	4.49 ₪
778	גבע	393.95	395.50	1.55	62.21	0.96 ₪
779	שפל	846.95	862.55	15.60	37.88	5.91 ₪
פרטי חשבון עבור תאריכים:						
777	פסגה	01/01/23	24/01/23	40.85	91.26	37.28 ₪
778	גבע	395.50	402.05	6.55	48.99	3.21 ₪
779	שפל	862.55	945.35	82.80	39.28	32.52 ₪

סה"כ לדייר:

פסגה	גבע	שפל	סה"כ	שיא ביקוש
45.20	8.10	98.40	151.70	3.45
₪ 41.77	₪ 4.17	₪ 38.43	₪ 84.38	

סה"כ צריכה
 סה"כ לתשלום

תשלום קבוע	תשלום עבור גודל חיבור בKVA (3x25)	סה"כ	מע"מ 17.00%	סה"כ לתשלום	כולל מע"מ
45.00 ₪	4.60 ₪	133.97 ₪	22.78 ₪	156.75 ₪	

התפלגות חיוב בש"ח לפי תע"ז

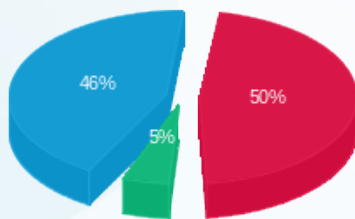

פסגה (41.77 ₪) 50%
 גבע (4.17 ₪) 46%
 שפל (38.43 ₪) 5%

הסטוריית צריכה בקוט"ש

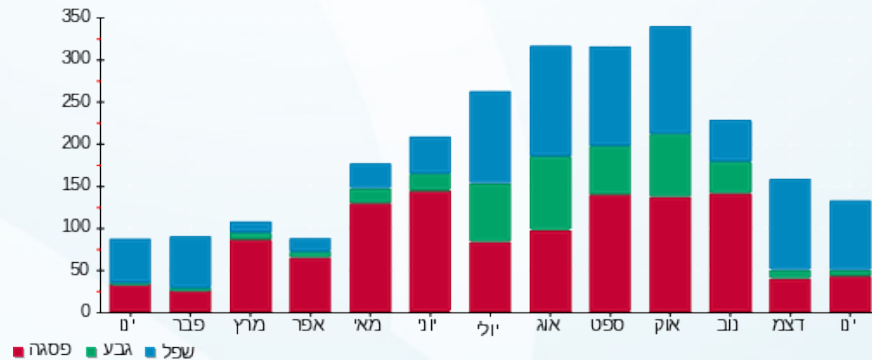



26/01/23 תאריך הפקה:
 24/01/23 תאריך קריאה נוכחית:
 27/12/22 תאריך קריאה קודמת:

שם דייר: קדמה קומה 3
 שם אתר: מגדל 11 גבעת שמואל

לקוח/ה נכבד/ה, אנו מתכבדים להגיש את חישוב צריכת החשמל לתקופה **24/01/23 - 27/12/22**:

קדמה קומה 3 - 3 - 20056320(3x32)

סוג תעריף	סוג צריכה	קריאה קודמת	קריאה נוכחית	סה"כ צריכה בקוט"ש	מחיר לקוט"ש בא"ג	סה"כ לתשלום
פרטי חשבון עבור תאריכים:						
777	פסגה	27/12/22	31/12/22	11.60	103.20	11.97 ₪
778	גבע	951.20	954.55	3.35	62.21	2.08 ₪
779	שפל	2,569.45	2,645.50	76.05	37.88	28.81 ₪
פרטי חשבון עבור תאריכים:						
777	פסגה	01/01/23	24/01/23	103.80	91.26	94.73 ₪
778	גבע	954.55	980.25	25.70	48.99	12.59 ₪
779	שפל	2,645.50	3,079.75	434.25	39.28	170.57 ₪

סה"כ לדייר:

פסגה	גבע	שפל	סה"כ	שיא ביקוש
115.40	29.05	510.30	654.75	6.56
106.70 ₪	14.67 ₪	199.38 ₪	320.75 ₪	

סה"כ צריכה
 סה"כ לתשלום

45.00 ₪	תשלום קבוע תשלום עבור גודל חיבור בKVA (3x32) סה"כ מע"מ 17.00%	
5.88 ₪		
371.64 ₪		
63.18 ₪		
434.82 ₪	סה"כ לתשלום	כולל מע"מ

התפלגות חיוב בש"ח לפי תע"ז

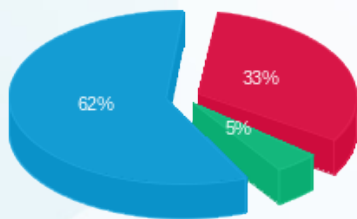

פסגה (106.70 ₪) 62%
 גבע (14.67 ₪) 33%
 שפל (199.38 ₪) 5%

הסטוריית צריכה בקוט"ש

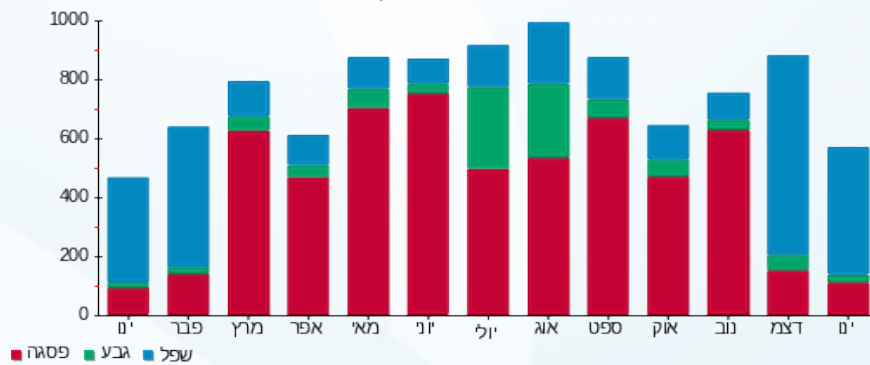



26/01/23 תאריך הפקה:
 24/01/23 תאריך קריאה נוכחית:
 27/12/22 תאריך קריאה קודמת:

שם דייר: קומה 1 רמות
שם אתר: מגדל 11 גבעת שמואל

לקוח/ה נכבד/ה, אנו מתכבדים להגיש את חישוב צריכת החשמל לתקופה 24/01/23 - 27/12/22:

קומה 1 חיוני - 2 - 00021744(3x150)

סוג תעריף	סוג צריכה	קריאה קודמת	קריאה נוכחית	סה"כ צריכה בקוט"ש	מחיר לקוט"ש בא"ג	סה"כ לתשלום
פרטי חשבון עבור תאריכים:						
		27/12/22	31/12/22			
777	פסגה	106,400.07	106,447.60	47.54	103.20	49.06 ₪
778	גבע	42,906.03	42,923.19	17.15	62.21	10.67 ₪
779	שפל	120,888.11	121,063.51	175.41	37.88	66.44 ₪
פרטי חשבון עבור תאריכים:						
		01/01/23	24/01/23			
777	פסגה	106,447.60	106,684.96	237.36	91.26	216.62 ₪
778	גבע	42,923.19	43,000.17	76.99	48.99	37.72 ₪
779	שפל	121,063.51	121,941.17	877.66	39.28	344.74 ₪

קומה 1 ב. חיוני - 2 - 00021920(0x0)

סוג תעריף	סוג צריכה	קריאה קודמת	קריאה נוכחית	סה"כ צריכה בקוט"ש	מחיר לקוט"ש בא"ג	סה"כ לתשלום
פרטי חשבון עבור תאריכים:						
		27/12/22	31/12/22			
777	פסגה	262,185.36	262,231.94	46.58	103.20	48.07 ₪
778	גבע	143,471.99	143,482.22	10.22	62.21	6.36 ₪
779	שפל	186,024.93	186,162.97	138.04	37.88	52.29 ₪
פרטי חשבון עבור תאריכים:						
		01/01/23	24/01/23			
777	פסגה	262,231.94	262,498.86	266.91	91.26	243.58 ₪
778	גבע	143,482.22	143,533.64	51.42	48.99	25.19 ₪
779	שפל	186,162.97	186,882.37	719.40	39.28	282.58 ₪

סה"כ לדייר:

פסגה	גבע	שפל	סה"כ	שיא ביקוש
598.39	155.78	1,910.51	2,664.68	11.88
₪ 557.33	₪ 79.94	₪ 746.06	₪ 1,383.33	

סה"כ צריכה
סה"כ לתשלום



45.00 ₪	תשלום קבוע	
27.58 ₪	תשלום עבור גודל חיבור ב-KVA (3x150)	
1,455.91 ₪	סה"כ	
247.50 ₪	מע"מ 17.00%	
1,703.41 ₪	סה"כ לתשלום	כולל מע"מ

התפלגות חיוב בש"ח לפי תעו"ז

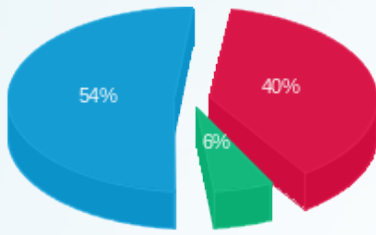

- פסגה (557.33 ₪)
- גבע (79.94 ₪)
- שפל (746.06 ₪)

הסטוריית צריכה בקוט"ש

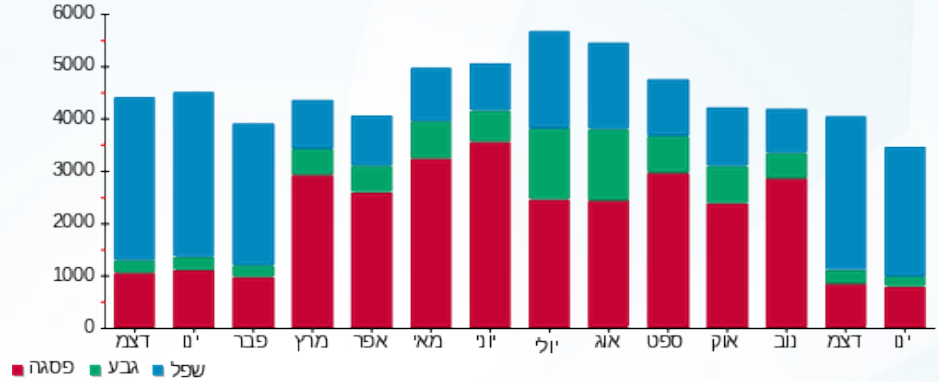



26/01/23 תאריך הפקה:
 24/01/23 תאריך קריאה נוכחית:
 27/12/22 תאריך קריאה קודמת:

שם דייר: קומה 3
 שם אתר: מגדל 11 גבעת שמואל

לקוח/ה נכבד/ה, אנו מתכבדים להגיש את חישוב צריכת החשמל לתקופה **24/01/23 - 27/12/22**:

קומה 3 חיוני - 4 - 00021744 (3x100)

סוג תעריף	סוג צריכה	קריאה קודמת	קריאה נוכחית	סה"כ צריכה בקוט"ש	מחיר לקוט"ש בא"ג	סה"כ לתשלום
פרטי חשבון עבור תאריכים:						
		27/12/22	31/12/22			
777	פסגה	125,993.32	126,020.55	27.23	103.20	28.10 ₪
778	גבע	43,897.29	43,915.60	18.31	62.21	11.39 ₪
779	שפל	130,116.52	130,287.39	170.87	37.88	64.73 ₪
פרטי חשבון עבור תאריכים:						
		01/01/23	24/01/23			
777	פסגה	126,020.55	126,231.36	210.81	91.26	192.38 ₪
778	גבע	43,915.60	44,028.14	112.54	48.99	55.14 ₪
779	שפל	130,287.39	131,195.13	907.74	39.28	356.56 ₪

קומה 3 ב. חיוני - 4 - 00021920 (0x0)

סוג תעריף	סוג צריכה	קריאה קודמת	קריאה נוכחית	סה"כ צריכה בקוט"ש	מחיר לקוט"ש בא"ג	סה"כ לתשלום
פרטי חשבון עבור תאריכים:						
		27/12/22	31/12/22			
777	פסגה	295,520.72	295,552.40	31.67	103.20	32.69 ₪
778	גבע	147,400.36	147,408.00	7.64	62.21	4.75 ₪
779	שפל	172,394.85	172,534.36	139.51	37.88	52.85 ₪
פרטי חשבון עבור תאריכים:						
		01/01/23	24/01/23			
777	פסגה	295,552.40	295,716.25	163.85	91.26	149.53 ₪
778	גבע	147,408.00	147,447.06	39.06	48.99	19.14 ₪
779	שפל	172,534.36	173,298.54	764.18	39.28	300.17 ₪

סה"כ לדייר:

פסגה	גבע	שפל	סה"כ	שיא ביקוש
433.56	177.56	1,982.30	2,593.42	14.65
402.70 ₪	90.42 ₪	774.30 ₪	1,267.42 ₪	

סה"כ צריכה
 סה"כ לתשלום





45.00 ₪	תשלום קבוע	
18.39 ₪	תשלום עבור גודל חיבור ב-KVA (3x100)	
1,330.80 ₪	סה"כ	
226.24 ₪	מע"מ 17.00%	
1,557.04 ₪	סה"כ לתשלום	כולל מע"מ

התפלגות חיוב בש"ח לפי תעו"ז

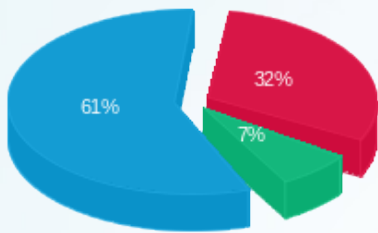

■ פסגה (402.70 ₪)
■ גבע (90.42 ₪)
■ שפל (774.30 ₪)

הסטוריית צריכה בקוט"ש

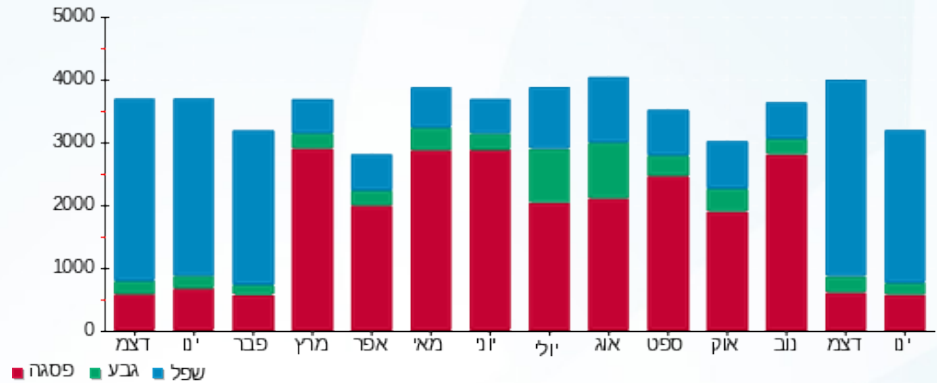



26/01/23 תאריך הפקה:
 24/01/23 תאריך קריאה נכחית:
 27/12/22 תאריך קריאה קודמת:

שם דייר: קומה 4
 שם אתר: מגדל 11 גבעת שמואל

לקוח/ה נכבד/ה, אנו מתכבדים להגיש את חישוב צריכת החשמל לתקופה 24/01/23 - 27/12/22:

קומה 4/2 חיוני - 5 - (0x0)00021744

סוג תעריף	סוג צריכה	קריאה קודמת	קריאה נכחית	סה"כ צריכה בקוט"ש	מחיר לקוט"ש בא"ג	סה"כ לתשלום
פרטי חשבון עבור תאריכים:						
		27/12/22	31/12/22			
777	פסגה	62,523.24	62,524.97	1.74	103.20	1.79 ₪
778	גבע	22,972.74	22,973.79	1.05	62.21	0.65 ₪
779	שפל	62,366.77	62,374.71	7.94	37.88	3.01 ₪
פרטי חשבון עבור תאריכים:						
		01/01/23	24/01/23			
777	פסגה	62,524.97	62,534.67	9.69	91.26	8.85 ₪
778	גבע	22,973.79	22,978.08	4.29	48.99	2.10 ₪
779	שפל	62,374.71	62,408.44	33.74	39.28	13.25 ₪

קומה 4/1 חיוני - 6 - (0x0)00021744

סוג תעריף	סוג צריכה	קריאה קודמת	קריאה נכחית	סה"כ צריכה בקוט"ש	מחיר לקוט"ש בא"ג	סה"כ לתשלום
פרטי חשבון עבור תאריכים:						
		27/12/22	31/12/22			
777	פסגה	48,791.28	48,838.07	46.79	103.20	48.29 ₪
778	גבע	20,416.27	20,448.30	32.03	62.21	19.92 ₪
779	שפל	60,131.51	60,321.49	189.98	37.88	71.96 ₪
פרטי חשבון עבור תאריכים:						
		01/01/23	24/01/23			
777	פסגה	48,838.07	49,092.83	254.75	91.26	232.49 ₪
778	גבע	20,448.30	20,587.50	139.21	48.99	68.20 ₪
779	שפל	60,321.49	61,346.09	1,024.60	39.28	402.46 ₪

קומה 4/2 ב. חיוני - 5 - (0x0)00021920

סוג תעריף	סוג צריכה	קריאה קודמת	קריאה נכחית	סה"כ צריכה בקוט"ש	מחיר לקוט"ש בא"ג	סה"כ לתשלום
פרטי חשבון עבור תאריכים:						
		27/12/22	31/12/22			
777	פסגה	121,835.18	121,841.25	6.07	103.20	6.26 ₪
778	גבע	61,363.95	61,367.54	3.59	62.21	2.24 ₪
779	שפל	64,982.94	65,011.17	28.23	37.88	10.69 ₪
פרטי חשבון עבור תאריכים:						
		01/01/23	24/01/23			



קומה 4/2 ב. חיוני - 5 - 00021920(0x0)

סוג תעריף	סוג צריכה	קריאה קודמת	קריאה נוכחית	סה"כ צריכה בקוט"ש	מחיר לקוט"ש בא"ג	סה"כ לתשלום
777	פסגה	121,841.25	121,877.41	36.16	91.26	33.00 ₪
778	גבע	61,367.54	61,383.85	16.32	48.99	7.99 ₪
779	שפל	65,011.17	65,142.01	130.84	39.28	51.39 ₪

קומה 4/1 ב. חיוני - 6 - 00021920(0x0)

סוג תעריף	סוג צריכה	קריאה קודמת	קריאה נוכחית	סה"כ צריכה בקוט"ש	מחיר לקוט"ש בא"ג	סה"כ לתשלום
פרטי חשבון עבור תאריכים:						
		27/12/22	31/12/22			
777	פסגה	197,516.25	197,591.49	75.24	103.20	77.65 ₪
778	גבע	106,812.33	106,842.95	30.62	62.21	19.05 ₪
779	שפל	130,346.26	130,583.23	236.98	37.88	89.77 ₪
פרטי חשבון עבור תאריכים:						
		01/01/23	24/01/23			
777	פסגה	197,591.49	198,239.27	647.78	91.26	591.17 ₪
778	גבע	106,842.95	107,018.96	176.01	48.99	86.23 ₪
779	שפל	130,583.23	132,003.69	1,420.46	39.28	557.96 ₪

סה"כ לדירה:

פסגה	גבע	שפל	סה"כ	שיא ביקוש
1,078.23	403.10	3,072.76	4,554.09	16.69
₪ 999.49	₪ 206.38	₪ 1,200.50	₪ 2,406.36	

סה"כ צריכה
סה"כ לתשלום

₪ 45.00	<p>תשלום קבוע</p> <p>תשלום עבור גודל חיבור בKVA (0x0)</p> <p>סה"כ</p> <p>מע"מ 17.00%</p>	<p>כולל מע"מ</p>
₪ 0.00		
₪ 2,451.36		
₪ 416.73		
₪ 2,868.09		

התפלגות חיוב בש"ח לפי תעו"ז

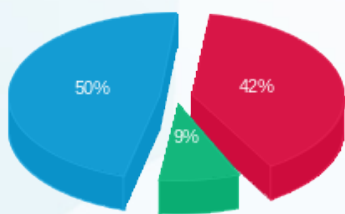

פסגה (999.49 ₪)
גבע (206.38 ₪)
שפל (1,200.50 ₪)

הסטוריית צריכה בקוט"ש

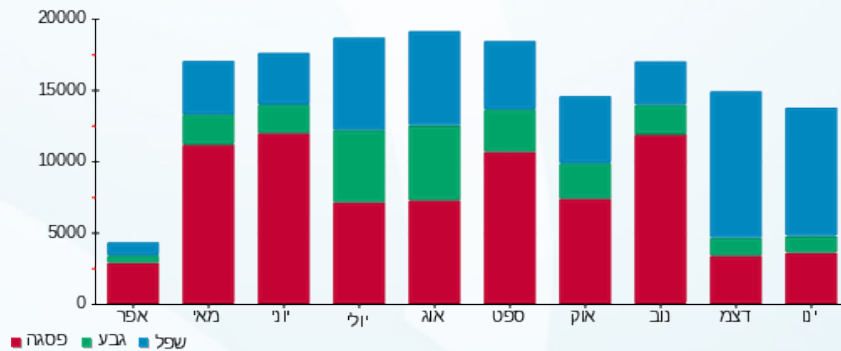



26/01/23 תאריך הפקה:
 24/01/23 תאריך קריאה נוכחית:
 27/12/22 תאריך קריאה קודמת:

שם דייר: קומה 5 רמות
שם אתר: מגדל 11 גבעת שמואל

לקוח/ה נכבד/ה, אנו מתכבדים להגיש את חישוב צריכת החשמל לתקופה 24/01/23 - 27/12/22:

קומה 5 חיוני - 7 - 00021744(3x100)

סוג תעריף	סוג צריכה	קריאה קודמת	קריאה נוכחית	סה"כ צריכה בקוט"ש	מחיר לקוט"ש בא"ג	סה"כ לתשלום
פרטי חשבון עבור תאריכים:						
		27/12/22	31/12/22			
777	פסגה	116,853.35	116,882.42	29.08	103.20	30.01 ₪
778	גבע	46,723.95	46,737.02	13.07	62.21	8.13 ₪
779	שפל	137,672.79	137,790.26	117.47	37.88	44.50 ₪
פרטי חשבון עבור תאריכים:						
		01/01/23	24/01/23			
777	פסגה	116,882.42	117,013.88	131.46	91.26	119.97 ₪
778	גבע	46,737.02	46,780.60	43.58	48.99	21.35 ₪
779	שפל	137,790.26	138,239.15	448.89	39.28	176.32 ₪

קומה 5 ב. חיוני - 7 - 00021920(0x0)

סוג תעריף	סוג צריכה	קריאה קודמת	קריאה נוכחית	סה"כ צריכה בקוט"ש	מחיר לקוט"ש בא"ג	סה"כ לתשלום
פרטי חשבון עבור תאריכים:						
		27/12/22	31/12/22			
777	פסגה	363,271.98	363,340.98	69.00	103.20	71.21 ₪
778	גבע	194,768.14	194,795.02	26.88	62.21	16.72 ₪
779	שפל	290,717.56	290,996.93	279.37	37.88	105.82 ₪
פרטי חשבון עבור תאריכים:						
		01/01/23	24/01/23			
777	פסגה	363,340.98	363,797.59	456.60	91.26	416.70 ₪
778	גבע	194,795.02	194,924.93	129.90	48.99	63.64 ₪
779	שפל	290,996.93	292,537.83	1,540.90	39.28	605.26 ₪

סה"כ לדייר:

פסגה	גבע	שפל	סה"כ	שיא ביקוש
686.13	213.43	2,386.62	3,286.19	17.70
637.88 ₪	109.84 ₪	931.91 ₪	1,679.63 ₪	

סה"כ צריכה
סה"כ לתשלום





45.00 ₪	תשלום קבוע	
18.39 ₪	תשלום עבור גודל חיבור ב-KVA (3x100)	
1,743.01 ₪	סה"כ	
296.31 ₪	מע"מ 17.00%	
2,039.33 ₪	סה"כ לתשלום	כולל מע"מ

התפלגות חיוב בש"ח לפי תעו"ז

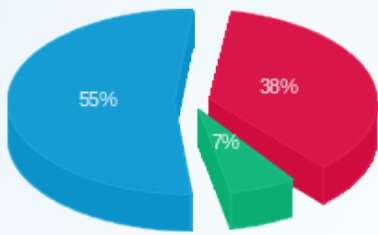

- פסגה (637.88 ₪)
- גבע (109.84 ₪)
- שפל (931.91 ₪)

הסטוריית צריכה בקוט"ש

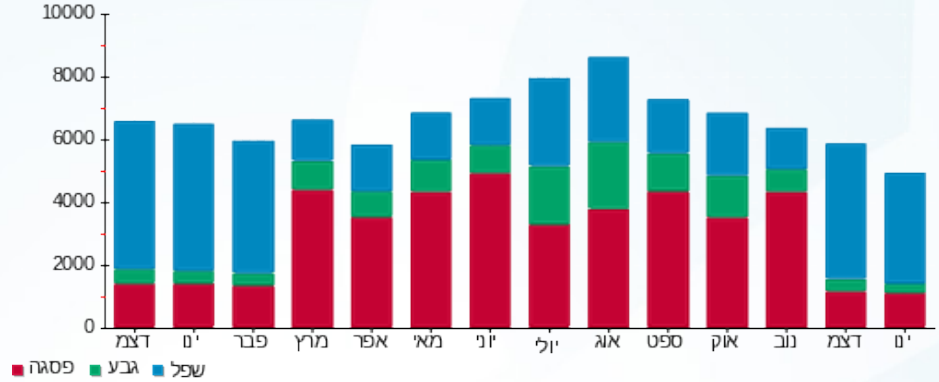



26/01/23 תאריך הפקה:
 24/01/23 תאריך קריאה נוכחית:
 27/12/22 תאריך קריאה קודמת:

שם דייר: קומה 6 רמות
שם אתר: מגדל 11 גבעת שמואל

לקוח/ה נכבד/ה, אנו מתכבדים להגיש את חישוב צריכת החשמל לתקופה 24/01/23 - 27/12/22:

קומה 6 חיוני - 8 - 00021744(3x100)

סוג תעריף	סוג צריכה	קריאה קודמת	קריאה נוכחית	סה"כ צריכה בקוט"ש	מחיר לקוט"ש בא"ג	סה"כ לתשלום
פרטי חשבון עבור תאריכים:						
		27/12/22	31/12/22			
777	פסגה	51,032.16	51,046.96	14.79	103.20	15.27 ₪
778	גבע	19,932.19	19,939.73	7.53	62.21	4.69 ₪
779	שפל	59,884.35	59,943.03	58.68	37.88	22.23 ₪
פרטי חשבון עבור תאריכים:						
		01/01/23	24/01/23			
777	פסגה	51,046.96	51,148.19	101.24	91.26	92.39 ₪
778	גבע	19,939.73	19,978.52	38.79	48.99	19.00 ₪
779	שפל	59,943.03	60,311.78	368.75	39.28	144.85 ₪

קומה 6 ב. חיוני - 8 - 00021920(0x0)

סוג תעריף	סוג צריכה	קריאה קודמת	קריאה נוכחית	סה"כ צריכה בקוט"ש	מחיר לקוט"ש בא"ג	סה"כ לתשלום
פרטי חשבון עבור תאריכים:						
		27/12/22	31/12/22			
777	פסגה	142,558.01	142,581.90	23.89	103.20	24.65 ₪
778	גבע	62,183.47	62,191.17	7.70	62.21	4.79 ₪
779	שפל	93,264.79	93,350.60	85.81	37.88	32.51 ₪
פרטי חשבון עבור תאריכים:						
		01/01/23	24/01/23			
777	פסגה	142,581.90	142,719.17	137.27	91.26	125.27 ₪
778	גבע	62,191.17	62,227.05	35.88	48.99	17.58 ₪
779	שפל	93,350.60	93,805.19	454.59	39.28	178.56 ₪

סה"כ לדייר:

פסגה	גבע	שפל	סה"כ	שיא ביקוש
277.19	89.90	967.84	1,334.93	6.70
257.58 ₪	46.06 ₪	378.14 ₪	681.78 ₪	

סה"כ צריכה
סה"כ לתשלום





45.00 ₪	תשלום קבוע תשלום עבור גודל חיבור ב-KVA (3x100) סה"כ מע"מ 17.00%	
18.39 ₪		
745.17 ₪		
126.68 ₪		
871.85 ₪	סה"כ לתשלום	כולל מע"מ

התפלגות חיוב בש"ח לפי תעו"ז

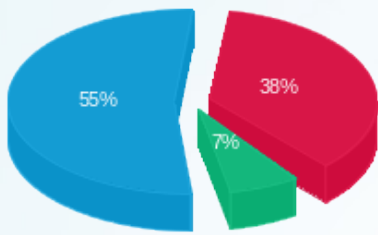

- פסגה (ש"ח 257.58)
- גבע (ש"ח 46.06)
- שפל (ש"ח 378.14)

הסטוריית צריכה בקוט"ש





26/01/23 תאריך הפקה:
 24/01/23 תאריך קריאה נוכחית:
 27/12/22 תאריך קריאה קודמת:

שם דייר: קומת קרקע
 שם אתר: מגדל 11 גבעת שמואל

לקוח/ה נכבד/ה, אנו מתכבדים להגיש את חישוב צריכת החשמל לתקופה 24/01/23 - 27/12/22:

קומת כניסה חיוני - 1 - 00021744(3x90)

סה"כ לתשלום	מחיר לקוט"ש בא"ג	סה"כ צריכה בקוט"ש	קריאה נוכחית	קריאה קודמת	סוג צריכה	סוג תעריף
			31/12/22	27/12/22	פרטי חשבון עבור תאריכים:	
12.24 ₪	103.20	11.86	40,004.08	39,992.22	פסגה	777
4.01 ₪	62.21	6.45	17,092.83	17,086.39	גבע	778
20.71 ₪	37.88	54.67	52,288.83	52,234.16	שפל	779
			24/01/23	01/01/23	פרטי חשבון עבור תאריכים:	
63.16 ₪	91.26	69.21	40,073.29	40,004.08	פסגה	777
11.80 ₪	48.99	24.08	17,116.91	17,092.83	גבע	778
86.43 ₪	39.28	220.04	52,508.87	52,288.83	שפל	779

קומת כניסה ב. חיוני - 1 - 00021920(0x0)

סה"כ לתשלום	מחיר לקוט"ש בא"ג	סה"כ צריכה בקוט"ש	קריאה נוכחית	קריאה קודמת	סוג צריכה	סוג תעריף
			31/12/22	27/12/22	פרטי חשבון עבור תאריכים:	
9.22 ₪	103.20	8.94	82,846.87	82,837.93	פסגה	777
3.08 ₪	62.21	4.95	60,190.40	60,185.45	גבע	778
14.65 ₪	37.88	38.67	95,542.11	95,503.44	שפל	779
			24/01/23	01/01/23	פרטי חשבון עבור תאריכים:	
52.96 ₪	91.26	58.03	82,904.90	82,846.87	פסגה	777
10.02 ₪	48.99	20.46	60,210.86	60,190.40	גבע	778
73.82 ₪	39.28	187.93	95,730.03	95,542.11	שפל	779

סה"כ לדייר:

שיא ביקוש	סה"כ	שפל	גבע	פסגה
2.73	705.27	501.31	55.93	148.04
	362.10 ₪	195.61 ₪	28.91 ₪	137.58 ₪

סה"כ צריכה
 סה"כ לתשלום





45.00 ₪	תשלום קבוע תשלום עבור גודל חיבור ב-KVA (3x90) סה"כ מע"מ 17.00%	
16.55 ₪		
423.64 ₪		
72.02 ₪		
495.66 ₪	סה"כ לתשלום	כולל מע"מ

התפלגות חיוב בש"ח לפי תעו"ז

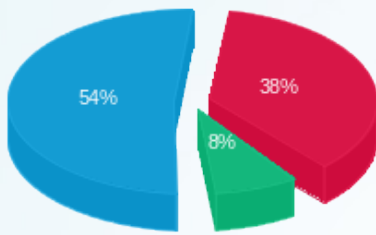

- פסגה (ש"ח 137.58)
- גבע (ש"ח 28.91)
- שפל (ש"ח 195.61)

הסטוריית צריכה בקוט"ש

