



26/01/23 תאריך הפקה:
 22/01/23 תאריך קריאה נוכחית:
 23/12/22 תאריך קריאה קודמת:

שם דייר: ישרוטל - דירה 1021
 שם אתר: בתי אלמוג (ישרוטל, מלונות דן, מלכת שבא)

לקוח/ה נכבד/ה, אנו מתכבדים להגיש את חישוב צריכת החשמל לתקופה 22/01/23 - 23/12/22:

ישרוטל - דירה 1021 - 8 - 00023164(0x0)

סוג תעריף	סוג צריכה	קריאה קודמת	קריאה נוכחית	סה"כ צריכה בקוט"ש	מחיר לקוט"ש בא"ג	סה"כ לתשלום
פרטי חשבון עבור תאריכים:		23/12/22	22/01/23			
999		42,100.16	42,221.00	120.84	51.73	62.51 ₪

סה"כ לדייר:

שיא ביקוש	סה"כ
2.73	120.84
	62.51 ₪

תשלום קבוע	תשלום עבור גודל חיבור בKVA (0x0)	סה"כ לתשלום	לא כולל מע"מ
21.31 ₪	0.00 ₪	83.82 ₪	

התפלגות חיוב בש"ח לפי תעו"ז

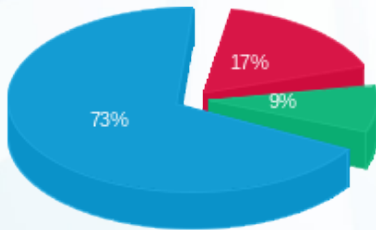

פסגה (10.94 ₪)
 גבע (5.74 ₪)
 שפל (45.83 ₪)

הסטוריית צריכה בקוט"ש

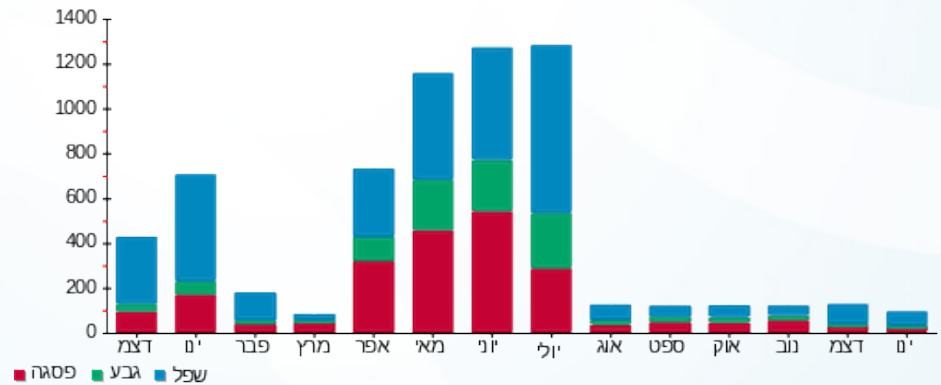



26/01/23 תאריך הפקה:
 22/01/23 תאריך קריאה נוכחית:
 23/12/22 תאריך קריאה קודמת:

שם דייר: ישרוטל - דירה 1121
 שם אתר: בתי אלמוג (ישרוטל, מלונות דן, מלכת שבא)

לקוח/ה נכבד/ה, אנו מתכבדים להגיש את חישוב צריכת החשמל לתקופה 22/01/23 - 23/12/22:

ישרוטל - דירה 1121 - 15 - 00023164 (0x0)

סוג תעריף	סוג צריכה	קריאה קודמת	קריאה נוכחית	סה"כ צריכה בקוט"ש	מחיר לקוט"ש בא"ג	סה"כ לתשלום
פרטי חשבון עבור תאריכים:		23/12/22	22/01/23			
999		38,829.38	39,065.55	236.17	51.73	122.17 ₪

סה"כ לדייר:

שיא ביקוש	סה"כ
4.14	236.17
	122.17 ₪

21.31 ₪	תשלום קבוע	
0.00 ₪	תשלום עבור גודל חיבור בKVA (0x0)	
143.48 ₪	סה"כ לתשלום	לא כולל מע"מ





26/01/23 תאריך הפקה:
 22/01/23 תאריך קריאה נוכחית:
 23/12/22 תאריך קריאה קודמת:

שם דייר: ישרוטל - דירה 1131
 שם אתר: בתי אלמוג (ישרוטל, מלונות דן, מלכת שבא)

לקוח/ה נכבד/ה, אנו מתכבדים להגיש את חישוב צריכת החשמל לתקופה 22/01/23 - 23/12/22:

ישרוטל - דירה 1131 - 14 - 00023164 (0x0)

סוג תעריף	סוג צריכה	קריאה קודמת	קריאה נוכחית	סה"כ צריכה בקוט"ש	מחיר לקוט"ש בא"ג	סה"כ לתשלום
פרטי חשבון עבור תאריכים:		23/12/22	22/01/23			
999		49,272.84	49,597.88	325.04	51.73	168.14 ₪

סה"כ לדייר:

שיא ביקוש	סה"כ
4.24	325.04
	168.14 ₪

21.31 ₪	תשלום קבוע	
0.00 ₪	תשלום עבור גודל חיבור בKVA (0x0)	
189.45 ₪	סה"כ לתשלום	לא כולל מע"מ





26/01/23 תאריך הפקה:
 22/01/23 תאריך קריאה נוכחית:
 23/12/22 תאריך קריאה קודמת:

שם דייר: ישרוטל - דירה 1132
 שם אתר: בתי אלמוג (ישרוטל, מלונות דן, מלכת שבא)

לקוח/ה נכבד/ה, אנו מתכבדים להגיש את חישוב צריכת החשמל לתקופה 22/01/23 - 23/12/22:

ישרוטל - דירה 1132 - 14 - 00023164 (0x0)

סוג תעריף	סוג צריכה	קריאה קודמת	קריאה נוכחית	סה"כ צריכה בקוט"ש	מחיר לקוט"ש בא"ג	סה"כ לתשלום
פרטי חשבון עבור תאריכים:		23/12/22	22/01/23			
999		49,272.84	49,597.88	325.04	51.73	168.14 ₪

סה"כ לדייר:

שיא ביקוש	סה"כ
4.24	325.04
	168.14 ₪

21.31 ₪	תשלום קבוע	
0.00 ₪	תשלום עבור גודל חיבור בKVA (0x0)	
189.45 ₪	סה"כ לתשלום	לא כולל מע"מ





26/01/23 תאריך הפקה:
 22/01/23 תאריך קריאה נכחית:
 23/12/22 תאריך קריאה קודמת:

שם דייר: ישרוטל - דירה 1161
 שם אתר: בתי אלמוג (ישרוטל, מלונות דן, מלכת שבא)

לקוח/ה נכבד/ה, אנו מתכבדים להגיש את חישוב צריכת החשמל לתקופה 22/01/23 - 23/12/22:

ישרוטל - דירה 1161 - 11 - 00023164 (0x0)

סוג תעריף	סוג צריכה	קריאה קודמת	קריאה נכחית	סה"כ צריכה בקוט"ש	מחיר לקוט"ש בא"ג	סה"כ לתשלום
פרטי חשבון עבור תאריכים:		23/12/22	22/01/23			
999		46,659.38	46,767.67	108.28	51.73	56.01 ₪

סה"כ לדייר:

שיא ביקוש	סה"כ
1.95	108.28
	56.01 ₪

21.31 ₪	תשלום קבוע	
0.00 ₪	תשלום עבור גודל חיבור בKVA (0x0)	
77.32 ₪	סה"כ לתשלום	לא כולל מע"מ





26/01/23 תאריך הפקה:
 22/01/23 תאריך קריאה נוכחית:
 23/12/22 תאריך קריאה קודמת:

שם דייר: ישרוטל - דירה 1241
 שם אתר: בתי אלמוג (ישרוטל, מלונות דן, מלכת שבא)

לקוח/ה נכבד/ה, אנו מתכבדים להגיש את חישוב צריכת החשמל לתקופה 22/01/23 - 23/12/22:

ישרוטל - דירה 1241 - 20 - 00023164 (0x0)

סוג תעריף	סוג צריכה	קריאה קודמת	קריאה נוכחית	סה"כ צריכה בקוט"ש	מחיר לקוט"ש בא"ג	סה"כ לתשלום
פרטי חשבון עבור תאריכים:		23/12/22	22/01/23			
999		49,764.36	49,905.99	141.64	51.73	73.27 ₪

סה"כ לדייר:

שיא ביקוש	סה"כ
4.48	141.64
	73.27 ₪

21.31 ₪	תשלום קבוע	
0.00 ₪	תשלום עבור גודל חיבור בKVA (0x0)	
94.58 ₪	סה"כ לתשלום	לא כולל מע"מ



26/01/23 תאריך הפקה:
 22/01/23 תאריך קריאה נוכחית:
 23/12/22 תאריך קריאה קודמת:

שם דייר: ישרוטל - דירה 1242
 שם אתר: בתי אלמוג (ישרוטל, מלונות דן, מלכת שבא)

לקוח/ה נכבד/ה, אנו מתכבדים להגיש את חישוב צריכת החשמל לתקופה 22/01/23 - 23/12/22:

ישרוטל - דירה 1242 - 20 - 00023164 (0x0)

סוג תעריף	סוג צריכה	קריאה קודמת	קריאה נוכחית	סה"כ צריכה בקוט"ש	מחיר לקוט"ש בא"ג	סה"כ לתשלום
פרטי חשבון עבור תאריכים:		23/12/22	22/01/23			
999		49,764.36	49,905.99	141.64	51.73	73.27 ₪

סה"כ לדייר:

שיא ביקוש	סה"כ
4.48	141.64
	73.27 ₪

21.31 ₪	תשלום קבוע	
0.00 ₪	תשלום עבור גודל חיבור בKVA (0x0)	
94.58 ₪	סה"כ לתשלום	לא כולל מע"מ



26/01/23 תאריך הפקה:
 22/01/23 תאריך קריאה נוכחית:
 23/12/22 תאריך קריאה קודמת:

שם דייר: ישרוטל - דירה 1321
 שם אתר: בתי אלמוג (ישרוטל, מלונות דן, מלכת שבא)

לקוח/ה נכבד/ה, אנו מתכבדים להגיש את חישוב צריכת החשמל לתקופה 22/01/23 - 23/12/22:

ישרוטל - דירה 1321 - 2 - 00023164(0x0)

סה"כ לתשלום	מחיר לקוט"ש בא"ג	סה"כ צריכה בקוט"ש	קריאה נוכחית	קריאה קודמת	סוג צריכה	סוג תעריף
			22/01/23	23/12/22	פרטי חשבון עבור תאריכים:	
₪ 99.04	51.73	191.45	54,670.67	54,479.22		999

סה"כ לדייר:

שיא ביקוש	סה"כ
3.43	191.45
	₪ 99.04

₪ 21.31	תשלום קבוע	
₪ 0.00	תשלום עבור גודל חיבור בKVA (0x0)	
₪ 120.35	סה"כ לתשלום	לא כולל מע"מ





26/01/23 תאריך הפקה:
 22/01/23 תאריך קריאה נוכחית:
 23/12/22 תאריך קריאה קודמת:

שם דייר: ישרוטל - דירה 2041
 שם אתר: בתי אלמוג (ישרוטל, מלונות דן, מלכת שבא)

לקוח/ה נכבד/ה, אנו מתכבדים להגיש את חישוב צריכת החשמל לתקופה 22/01/23 - 23/12/22:

ישרוטל - דירה 2041 - 4 - 00023145(0x0)

סוג תעריף	סוג צריכה	קריאה קודמת	קריאה נוכחית	סה"כ צריכה בקוט"ש	מחיר לקוט"ש בא"ג	סה"כ לתשלום
פרטי חשבון עבור תאריכים:		23/12/22	22/01/23			
999		67,658.71	67,918.27	259.56	51.73	134.27 ₪

סה"כ לדייר:

שיא ביקוש	סה"כ
4.32	259.56
	134.27 ₪

21.31 ₪	תשלום קבוע	
0.00 ₪	תשלום עבור גודל חיבור בKVA (0x0)	
155.58 ₪	סה"כ לתשלום	לא כולל מע"מ





26/01/23 תאריך הפקה:
 22/01/23 תאריך קריאה נוכחית:
 23/12/22 תאריך קריאה קודמת:

שם דייר: ישרוטל - דירה 2042
 שם אתר: בתי אלמוג (ישרוטל, מלונות דן, מלכת שבא)

לקוח/ה נכבד/ה, אנו מתכבדים להגיש את חישוב צריכת החשמל לתקופה 22/01/23 - 23/12/22:

ישרוטל - דירה 2042 - 4 - 00023145(0x0)

סה"כ לתשלום	מחיר לקוט"ש בא"ג	סה"כ צריכה בקוט"ש	קריאה נוכחית	קריאה קודמת	סוג צריכה	סוג תעריף
			22/01/23	23/12/22		פרטי חשבון עבור תאריכים:
134.27 ₪	51.73	259.56	67,918.27	67,658.71		999

סה"כ לדייר:

שיא ביקוש	סה"כ
4.32	259.56
	134.27 ₪

21.31 ₪	תשלום קבוע	
0.00 ₪	תשלום עבור גודל חיבור בKVA (0x0)	
155.58 ₪	סה"כ לתשלום	לא כולל מע"מ





26/01/23

תאריך הפקה:

שם דייר: ישרוטל - דירה 2061

22/01/23

תאריך קריאה נוכחית:

שם אתר: בתי אלמוג (ישרוטל, מלונות דן, מלכת שבא)

23/12/22

תאריך קריאה קודמת:

לקוח/ה נכבד/ה, אנו מתכבדים להגיש את חישוב צריכת החשמל לתקופה 22/01/23 - 23/12/22:

ישרוטל - דירה 2061 - 6 - 00023145 (0x0)

סוג תעריף	סוג צריכה	קריאה קודמת	קריאה נוכחית	סה"כ צריכה בקוט"ש	מחיר לקוט"ש בא"ג	סה"כ לתשלום
פרטי חשבון עבור תאריכים:		23/12/22	22/01/23			
999		61,263.10	61,362.47	99.37	51.73	51.40 ₪

סה"כ לדייר:

שיא ביקוש	סה"כ
3.02	99.37
	51.40 ₪

תשלום קבוע	תשלום עבור גודל חיבור בKVA (0x0)	סה"כ לתשלום	לא כולל מע"מ
21.31 ₪	0.00 ₪	72.71 ₪	

התפלגות חיוב בש"ח לפי תעו"ז

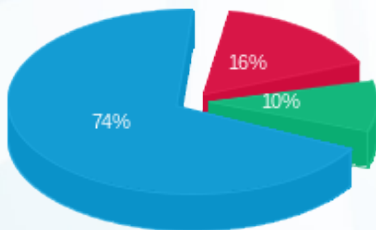

פסגה (8.43 ₪) ■
 גבע (5.03 ₪) ■
 שפל (37.95 ₪) ■

הסטוריית צריכה בקוט"ש

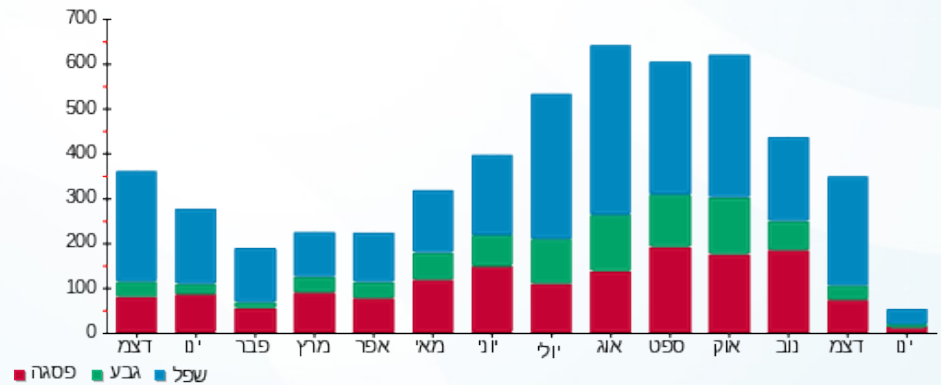

26/01/23 תאריך הפקה:
 22/01/23 תאריך קריאה נוכחית:
 23/12/22 תאריך קריאה קודמת:

שם דייר: ישרוטל - דירה 2062
 שם אתר: בתי אלמוג (ישרוטל, מלונות דן, מלכת שבא)

לקוח/ה נכבד/ה, אנו מתכבדים להגיש את חישוב צריכת החשמל לתקופה 22/01/23 - 23/12/22:

ישרוטל - דירה 2062 - 6 - 00023145 (0x0)

סוג תעריף	סוג צריכה	קריאה קודמת	קריאה נוכחית	סה"כ צריכה בקוט"ש	מחיר לקוט"ש בא"ג	סה"כ לתשלום
פרטי חשבון עבור תאריכים:		23/12/22	22/01/23			
999		61,263.10	61,362.47	99.37	51.73	51.40 ₪

סה"כ לדייר:

שיא ביקוש	סה"כ
3.02	99.37
	51.40 ₪

תשלום קבוע	תשלום עבור גודל חיבור ב KVA (0x0)	סה"כ לתשלום	לא כולל מע"מ
21.31 ₪	0.00 ₪	72.71 ₪	

התפלגות חיוב בש"ח לפי תעו"ז

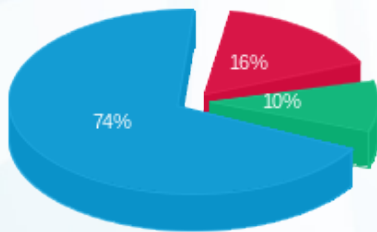

פסגה (8.43 ₪) ■
 גבע (5.03 ₪) ■
 שפל (37.95 ₪) ■

הסטוריית צריכה בקוט"ש

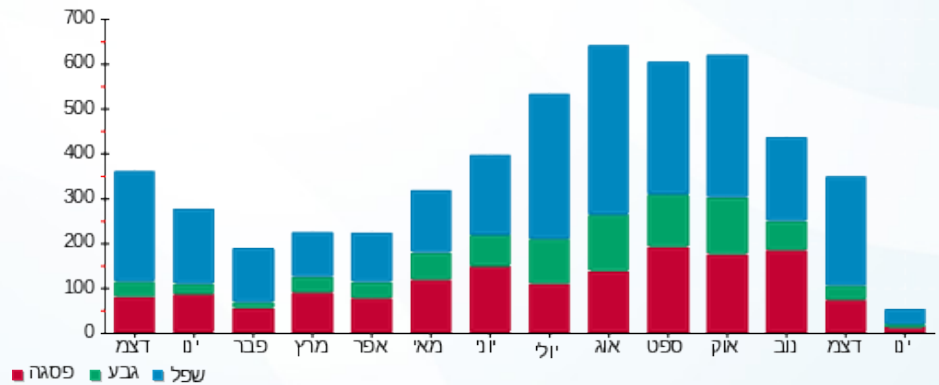



26/01/23 תאריך הפקה:
 22/01/23 תאריך קריאה נוכחית:
 23/12/22 תאריך קריאה קודמת:

שם דייר: ישרוטל - דירה 2141
 שם אתר: בתי אלמוג (ישרוטל, מלונות דן, מלכת שבא)

לקוח/ה נכבד/ה, אנו מתכבדים להגיש את חישוב צריכת החשמל לתקופה 22/01/23 - 23/12/22:

ישרוטל - דירה 2141 - 11 - 00023145 (0x0)

סוג תעריף	סוג צריכה	קריאה קודמת	קריאה נוכחית	סה"כ צריכה בקוט"ש	מחיר לקוט"ש בא"ג	סה"כ לתשלום
פרטי חשבון עבור תאריכים:		23/12/22	22/01/23			
999		52,883.32	52,926.94	43.63	51.73	22.57 ₪

סה"כ לדייר:

שיא ביקוש	סה"כ
2.90	43.63
	22.57 ₪

21.31 ₪	תשלום קבוע	
0.00 ₪	תשלום עבור גודל חיבור בKVA (0x0)	
43.88 ₪	סה"כ לתשלום	לא כולל מע"מ



26/01/23 תאריך הפקה:
 22/01/23 תאריך קריאה נוכחית:
 23/12/22 תאריך קריאה קודמת:

שם דייר: ישרוטל - דירה 2211
 שם אתר: בתי אלמוג (ישרוטל, מלונות דן, מלכת שבא)

לקוח/ה נכבד/ה, אנו מתכבדים להגיש את חישוב צריכת החשמל לתקופה 22/01/23 - 23/12/22:

ישרוטל - דירה 2211 - 15 - 00023145 (0x0)

סוג תעריף	סוג צריכה	קריאה קודמת	קריאה נוכחית	סה"כ צריכה בקוט"ש	מחיר לקוט"ש בא"ג	סה"כ לתשלום
פרטי חשבון עבור תאריכים:		23/12/22	22/01/23			
999		58,098.62	58,346.68	248.07	51.73	128.32 ₪

סה"כ לדייר:

שיא ביקוש	סה"כ
3.96	248.07
	128.32 ₪

תשלום קבוע	תשלום עבור גודל חיבור בKVA (0x0)	סה"כ לתשלום	לא כולל מע"מ
21.31 ₪	0.00 ₪	149.63 ₪	

התפלגות חיוב בש"ח לפי תעו"ז

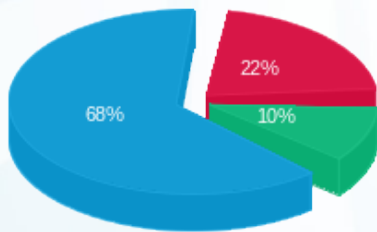

פסגה (27.96 ₪)
 גבע (13.40 ₪)
 שפל (86.97 ₪)

הסטוריית צריכה בקוט"ש

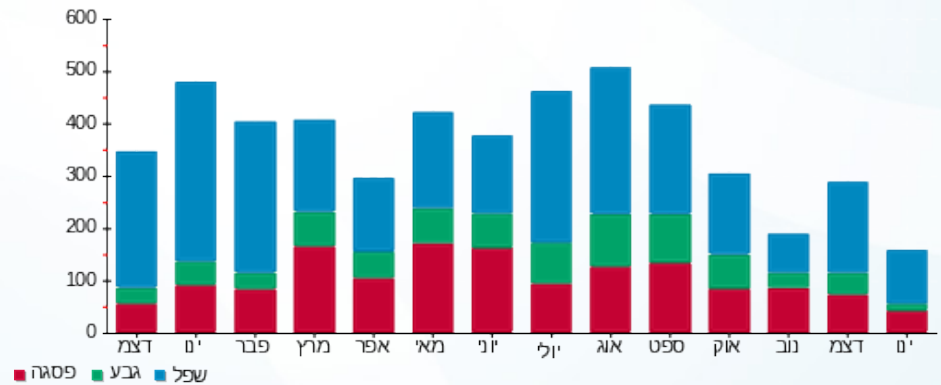

26/01/23 תאריך הפקדה:
 22/01/23 תאריך קריאה נוכחית:
 23/12/22 תאריך קריאה קודמת:

שם דייר: ישרוטל - דירה 2212
 שם אתר: בתי אלמוג (ישרוטל, מלונות דן, מלכת שבא)

לקוח/ה נכבד/ה, אנו מתכבדים להגיש את חישוב צריכת החשמל לתקופה 22/01/23 - 23/12/22:

ישרוטל - דירה 2212 - 15 - 00023145 (0x0)

סוג תעריף	סוג צריכה	קריאה קודמת	קריאה נוכחית	סה"כ צריכה בקוט"ש	מחיר לקוט"ש בא"ג	סה"כ לתשלום
פרטי חשבון עבור תאריכים:		23/12/22	22/01/23			
999		58,098.62	58,346.68	248.07	51.73	128.32 ₪

סה"כ לדייר:

שיא ביקוש	סה"כ
3.96	248.07
	128.32 ₪

תשלום קבוע	תשלום עבור גודל חיבור ב KVA (0x0)	סה"כ לתשלום	לא כולל מע"מ
21.31 ₪	0.00 ₪	149.63 ₪	

התפלגות חיוב בש"ח לפי תעו"ז

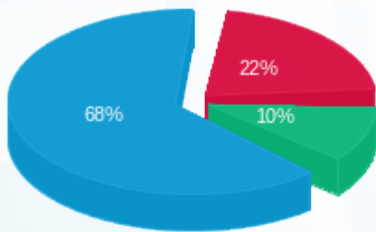

פסגה (27.96 ₪)
 גבע (13.40 ₪)
 שפל (86.97 ₪)

הסטוריית צריכה בקוט"ש

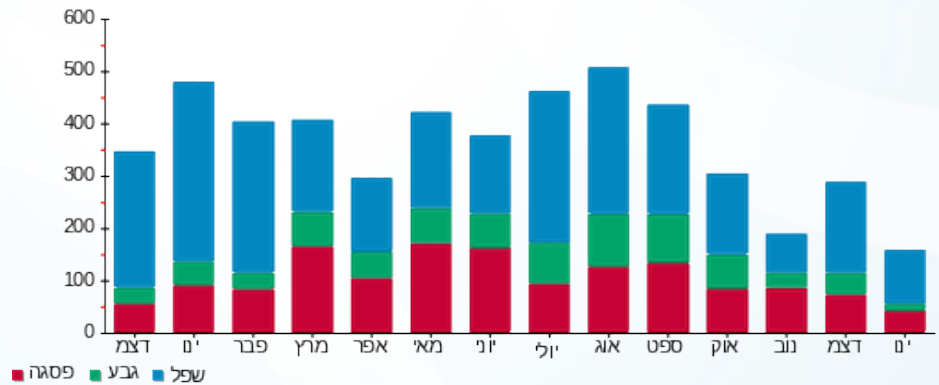



26/01/23 תאריך הפקה:
 22/01/23 תאריך קריאה נוכחית:
 23/12/22 תאריך קריאה קודמת:

שם דייר: ישרוטל - דירה 2221
 שם אתר: בתי אלמוג (ישרוטל, מלונות דן, מלכת שבא)

לקוח/ה נכבד/ה, אנו מתכבדים להגיש את חישוב צריכת החשמל לתקופה 22/01/23 - 23/12/22:

ישרוטל - דירה 2221 - 16 - 00023145 (0x0)

סה"כ לתשלום	מחיר לקוט"ש בא"ג	סה"כ צריכה בקוט"ש	קריאה נוכחית	קריאה קודמת	סוג צריכה	סוג תעריף
			22/01/23	23/12/22	פרטי חשבון עבור תאריכים:	
₪ 98.20	51.73	189.82	67,891.53	67,701.70		999

סה"כ לדייר:

שיא ביקוש	סה"כ
3.88	189.82
	₪ 98.20

₪ 21.31	תשלום קבוע	
₪ 0.00	תשלום עבור גודל חיבור בKVA (0x0)	
₪ 119.51	סה"כ לתשלום	לא כולל מע"מ





26/01/23 תאריך הפקה:
 22/01/23 תאריך קריאה נוכחית:
 23/12/22 תאריך קריאה קודמת:

שם דייר: ישרוטל - דירה 2241
 שם אתר: בתי אלמוג (ישרוטל, מלונות דן, מלכת שבא)

לקוח/ה נכבד/ה, אנו מתכבדים להגיש את חישוב צריכת החשמל לתקופה 22/01/23 - 23/12/22:

ישרוטל - דירה 2241 - 18 - 00023145 (0x0)

סוג תעריף	סוג צריכה	קריאה קודמת	קריאה נוכחית	סה"כ צריכה בקוט"ש	מחיר לקוט"ש בא"ג	סה"כ לתשלום
פרטי חשבון עבור תאריכים:		23/12/22	22/01/23			
999		60,611.14	60,783.26	172.12	51.73	89.04 ₪

סה"כ לדייר:

שיא ביקוש	סה"כ
3.69	172.12
	89.04 ₪

21.31 ₪	תשלום קבוע	
0.00 ₪	תשלום עבור גודל חיבור בKVA (0x0)	
110.35 ₪	סה"כ לתשלום	לא כולל מע"מ





26/01/23 תאריך הפקה:
 22/01/23 תאריך קריאה נכחית:
 23/12/22 תאריך קריאה קודמת:

שם דייר: ישרוטל - דירה 2261
 שם אתר: בתי אלמוג (ישרוטל, מלונות דן, מלכת שבא)

לקוח/ה נכבד/ה, אנו מתכבדים להגיש את חישוב צריכת החשמל לתקופה 22/01/23 - 23/12/22:

ישרוטל - דירה 2261 - 20 - 00023145 (0x0)

סוג תעריף	סוג צריכה	קריאה קודמת	קריאה נכחית	סה"כ צריכה בקוט"ש	מחיר לקוט"ש בא"ג	סה"כ לתשלום
פרטי חשבון עבור תאריכים:		23/12/22	22/01/23			
999		76,824.83	76,880.45	55.62	51.73	28.77 ₪

סה"כ לדייר:

שיא ביקוש	סה"כ
1.87	55.62
	28.77 ₪

21.31 ₪	תשלום קבוע	
0.00 ₪	תשלום עבור גודל חיבור בKVA (0x0)	
50.08 ₪	סה"כ לתשלום	לא כולל מע"מ





26/01/23 תאריך הפקה:
 22/01/23 תאריך קריאה נוכחית:
 23/12/22 תאריך קריאה קודמת:

שם דייר: ישרוטל - דירה 2271
שם אתר: בתי אלמוג (ישרוטל, מלונות דן, מלכת שבא)

לקוח/ה נכבד/ה, אנו מתכבדים להגיש את חישוב צריכת החשמל לתקופה 22/01/23 - 23/12/22:

ישרוטל - דירה 2271 - 21 - 00023145 (0x0)

סוג תעריף	סוג צריכה	קריאה קודמת	קריאה נוכחית	סה"כ צריכה בקוט"ש	מחיר לקוט"ש בא"ג	סה"כ לתשלום
פרטי חשבון עבור תאריכים:		23/12/22	22/01/23			
999		62,286.26	62,606.94	320.69	51.73	165.89 ₪

סה"כ לדייר:

שיא ביקוש	סה"כ
5.36	320.69
	165.89 ₪

21.31 ₪	תשלום קבוע	
0.00 ₪	תשלום עבור גודל חיבור בKVA (0x0)	
187.20 ₪	סה"כ לתשלום	לא כולל מע"מ





26/01/23 תאריך הפקה:
 22/01/23 תאריך קריאה נוכחית:
 23/12/22 תאריך קריאה קודמת:

שם דייר: ישרוטל - דירה 2272
שם אתר: בתי אלמוג (ישרוטל, מלונות דן, מלכת שבא)

לקוח/ה נכבד/ה, אנו מתכבדים להגיש את חישוב צריכת החשמל לתקופה 22/01/23 - 23/12/22:

ישרוטל - דירה 2272 - 21 - 00023145(0x0)

סוג תעריף	סוג צריכה	קריאה קודמת	קריאה נוכחית	סה"כ צריכה בקוט"ש	מחיר לקוט"ש בא"ג	סה"כ לתשלום
פרטי חשבון עבור תאריכים:		23/12/22	22/01/23			
999		62,286.26	62,606.94	320.69	51.73	165.89 ₪

סה"כ לדייר:

שיא ביקוש	סה"כ
5.36	320.69
	165.89 ₪

21.31 ₪	תשלום קבוע	
0.00 ₪	תשלום עבור גודל חיבור בKVA (0x0)	
187.20 ₪	סה"כ לתשלום	לא כולל מע"מ





26/01/23 תאריך הפקה:
 22/01/23 תאריך קריאה נוכחית:
 23/12/22 תאריך קריאה קודמת:

שם דייר: ישרוטל - דירה 2311
 שם אתר: בתי אלמוג (ישרוטל, מלונות דן, מלכת שבא)

לקוח/ה נכבד/ה, אנו מתכבדים להגיש את חישוב צריכת החשמל לתקופה 22/01/23 - 23/12/22:

ישרוטל - דירה 2311 - 1 - 00023155(0x0)

סוג תעריף	סוג צריכה	קריאה קודמת	קריאה נוכחית	סה"כ צריכה בקוט"ש	מחיר לקוט"ש בא"ג	סה"כ לתשלום
פרטי חשבון עבור תאריכים:		23/12/22	22/01/23			
999		56,393.50	56,543.00	149.50	51.73	77.34 ₪

סה"כ לדייר:

שיא ביקוש	סה"כ
	149.50
	77.34 ₪

21.31 ₪	תשלום קבוע	
0.00 ₪	תשלום עבור גודל חיבור בKVA (0x0)	
98.65 ₪	סה"כ לתשלום	לא כולל מע"מ





26/01/23 תאריך הפקה:
 22/01/23 תאריך קריאה נוכחית:
 23/12/22 תאריך קריאה קודמת:

שם דייר: ישרוטל - דירה 2312
 שם אתר: בתי אלמוג (ישרוטל, מלונות דן, מלכת שבא)

לקוח/ה נכבד/ה, אנו מתכבדים להגיש את חישוב צריכת החשמל לתקופה 22/01/23 - 23/12/22:

ישרוטל - דירה 2312 - 1 - 00023155(0x0)

סוג תעריף	סוג צריכה	קריאה קודמת	קריאה נוכחית	סה"כ צריכה בקוט"ש	מחיר לקוט"ש בא"ג	סה"כ לתשלום
פרטי חשבון עבור תאריכים:		23/12/22	22/01/23			
999		56,393.50	56,543.00	149.50	51.73	77.34 ₪

סה"כ לדייר:

שיא ביקוש	סה"כ
	149.50
	77.34 ₪

21.31 ₪	תשלום קבוע	
0.00 ₪	תשלום עבור גודל חיבור בKVA (0x0)	
98.65 ₪	סה"כ לתשלום	לא כולל מע"מ





26/01/23 תאריך הפקה:
 22/01/23 תאריך קריאה נוכחית:
 23/12/22 תאריך קריאה קודמת:

שם דייר: ישרוטל - דירה 2322
 שם אתר: בתי אלמוג (ישרוטל, מלונות דן, מלכת שבא)

לקוח/ה נכבד/ה, אנו מתכבדים להגיש את חישוב צריכת החשמל לתקופה 22/01/23 - 23/12/22:

ישרוטל - דירה 2322 - 23 - 00023145 (0x0)

סוג תעריף	סוג צריכה	קריאה קודמת	קריאה נוכחית	סה"כ צריכה בקוט"ש	מחיר לקוט"ש בא"ג	סה"כ לתשלום
פרטי חשבון עבור תאריכים:		23/12/22	22/01/23			
999		75,744.82	76,013.47	268.65	51.73	138.97 ₪

סה"כ לדייר:

שיא ביקוש	סה"כ
3.52	268.65
	138.97 ₪

21.31 ₪	תשלום קבוע	
0.00 ₪	תשלום עבור גודל חיבור בKVA (0x0)	
160.28 ₪	סה"כ לתשלום	לא כולל מע"מ



26/01/23 תאריך הפקה:
 22/01/23 תאריך קריאה נוכחית:
 23/12/22 תאריך קריאה קודמת:

שם דייר: ישרוטל - דירה 5021
 שם אתר: בתי אלמוג (ישרוטל, מלונות דן, מלכת שבא)

לקוח/ה נכבד/ה, אנו מתכבדים להגיש את חישוב צריכת החשמל לתקופה 22/01/23 - 23/12/22:

ישרוטל - דירה 5021 - 2 - 00023134(0x0)

סוג תעריף	סוג צריכה	קריאה קודמת	קריאה נוכחית	סה"כ צריכה בקוט"ש	מחיר לקוט"ש בא"ג	סה"כ לתשלום
פרטי חשבון עבור תאריכים:		23/12/22	22/01/23			
999		70,143.45	70,417.79	274.34	51.73	141.92 ₪

סה"כ לדייר:

שיא ביקוש	סה"כ
4.32	274.34
	141.92 ₪

21.31 ₪	תשלום קבוע	
0.00 ₪	תשלום עבור גודל חיבור בKVA (0x0)	
163.23 ₪	סה"כ לתשלום	לא כולל מע"מ

התפלגות חיוב בש"ח לפי תעו"ז

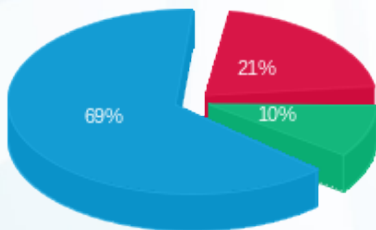

פסגה (₪ 30.06)
 גבע (₪ 14.32)
 שפל (₪ 97.54)

הסטוריית צריכה בקוט"ש

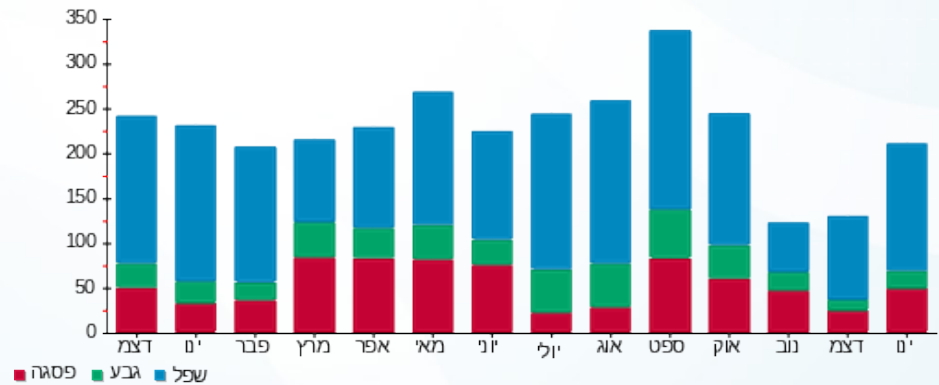

26/01/23 תאריך הפקה:
 22/01/23 תאריך קריאה נוכחית:
 23/12/22 תאריך קריאה קודמת:

שם דייר: ישרוטל - דירה 5041
 שם אתר: בתי אלמוג (ישרוטל, מלונות דן, מלכת שבא)

לקוח/ה נכבד/ה, אנו מתכבדים להגיש את חישוב צריכת החשמל לתקופה 22/01/23 - 23/12/22:

ישרוטל - דירה 5041 - 4 - 00023134(0x0)

סוג תעריף	סוג צריכה	קריאה קודמת	קריאה נוכחית	סה"כ צריכה בקוט"ש	מחיר לקוט"ש בא"ג	סה"כ לתשלום
פרטי חשבון עבור תאריכים:		23/12/22	22/01/23			
999		61,332.97	61,603.65	270.68	51.73	140.02 ₪

סה"כ לדייר:

שיא ביקוש	סה"כ
3.97	270.68
	140.02 ₪

21.31 ₪	תשלום קבוע	
0.00 ₪	תשלום עבור גודל חיבור בKVA (0x0)	
161.33 ₪	סה"כ לתשלום	לא כולל מע"מ

26/01/23 תאריך הפקה:
 22/01/23 תאריך קריאה נוכחית:
 23/12/22 תאריך קריאה קודמת:

שם דייר: ישרוטל - דירה 5122
 שם אתר: בתי אלמוג (ישרוטל, מלונות דן, מלכת שבא)

לקוח/ה נכבד/ה, אנו מתכבדים להגיש את חישוב צריכת החשמל לתקופה 22/01/23 - 23/12/22:

ישרוטל - דירה 5122 - 8 - 00023134(0x0)

סוג תעריף	סוג צריכה	קריאה קודמת	קריאה נוכחית	סה"כ צריכה בקוט"ש	מחיר לקוט"ש בא"ג	סה"כ לתשלום
פרטי חשבון עבור תאריכים:		23/12/22	22/01/23			
999		72,812.49	72,988.99	176.49	51.73	91.30 ₪

סה"כ לדייר:

שיא ביקוש	סה"כ
4.01	176.49
	91.30 ₪

תשלום קבוע	תשלום עבור גודל חיבור בKVA (0x0)	סה"כ לתשלום	לא כולל מע"מ
21.31 ₪	0.00 ₪	112.61 ₪	

התפלגות חיוב בש"ח לפי תעו"ז

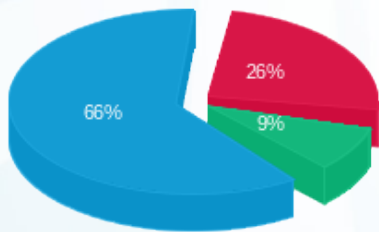

פסגה (23.40 ₪) ■
 גבע (7.90 ₪) ■
 שפל (60.003 ₪) ■

הסטוריית צריכה בקוט"ש

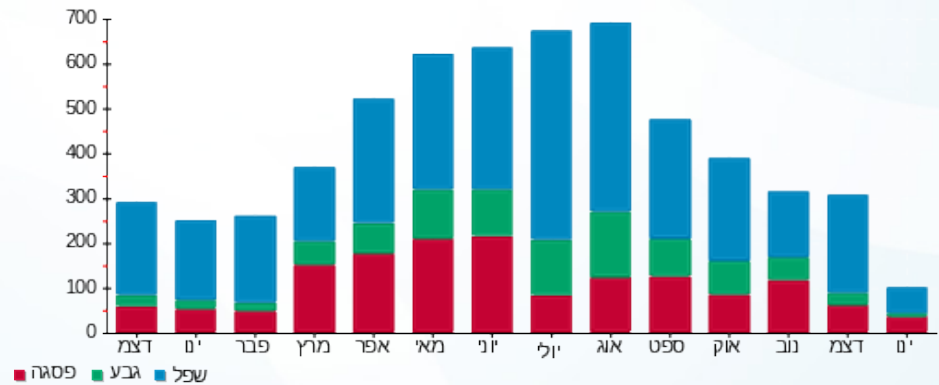



26/01/23 תאריך הפקה:
 22/01/23 תאריך קריאה נוכחית:
 23/12/22 תאריך קריאה קודמת:

שם דייר: ישרוטל - דירה 5141
 שם אתר: בתי אלמוג (ישרוטל, מלונות דן, מלכת שבא)

לקוח/ה נכבד/ה, אנו מתכבדים להגיש את חישוב צריכת החשמל לתקופה 22/01/23 - 23/12/22:

ישרוטל - דירה 5141 - 10 - 00023134 (0x0)

סוג תעריף	סוג צריכה	קריאה קודמת	קריאה נוכחית	סה"כ צריכה בקוט"ש	מחיר לקוט"ש בא"ג	סה"כ לתשלום
פרטי חשבון עבור תאריכים:		23/12/22	22/01/23			
999		80,032.98	80,209.13	176.15	51.73	91.12 ₪

סה"כ לדייר:

סה"כ	שיא ביקוש
176.15	3.95
91.12 ₪	

21.31 ₪	תשלום קבוע	
0.00 ₪	תשלום עבור גודל חיבור בKVA (0x0)	
112.43 ₪	סה"כ לתשלום	לא כולל מע"מ





26/01/23 תאריך הפקה:
 22/01/23 תאריך קריאה נוכחית:
 23/12/22 תאריך קריאה קודמת:

שם דייר: ישרוטל - דירה 5142
 שם אתר: בתי אלמוג (ישרוטל, מלונות דן, מלכת שבא)

לקוח/ה נכבד/ה, אנו מתכבדים להגיש את חישוב צריכת החשמל לתקופה 22/01/23 - 23/12/22:

ישרוטל - דירה 5142 - 10 - 00023134 (0x0)

סוג תעריף	סוג צריכה	קריאה קודמת	קריאה נוכחית	סה"כ צריכה בקוט"ש	מחיר לקוט"ש בא"ג	סה"כ לתשלום
פרטי חשבון עבור תאריכים:		23/12/22	22/01/23			
999		80,032.98	80,209.13	176.15	51.73	91.12 ₪

סה"כ לדייר:

שיא ביקוש	סה"כ
3.95	176.15
	91.12 ₪

21.31 ₪	תשלום קבוע	
0.00 ₪	תשלום עבור גודל חיבור בKVA (0x0)	
112.43 ₪	סה"כ לתשלום	לא כולל מע"מ





26/01/23 תאריך הפקה:
 22/01/23 תאריך קריאה נוכחית:
 23/12/22 תאריך קריאה קודמת:

שם דייר: ישרוטל - דירה 5161
שם אתר: בתי אלמוג (ישרוטל, מלונות דן, מלכת שבא)

לקוח/ה נכבד/ה, אנו מתכבדים להגיש את חישוב צריכת החשמל לתקופה 22/01/23 - 23/12/22:

ישרוטל - דירה 5161 - 12 - 00023134 (0x0)

סוג תעריף	סוג צריכה	קריאה קודמת	קריאה נוכחית	סה"כ צריכה בקוט"ש	מחיר לקוט"ש בא"ג	סה"כ לתשלום
פרטי חשבון עבור תאריכים:		23/12/22	22/01/23			
999		75,157.39	75,647.73	490.34	51.73	253.65 ₪

סה"כ לדייר:

שיא ביקוש	סה"כ
4.64	490.34
	253.65 ₪

21.31 ₪	תשלום קבוע	
0.00 ₪	תשלום עבור גודל חיבור בKVA (0x0)	
274.96 ₪	סה"כ לתשלום	לא כולל מע"מ





26/01/23 תאריך הפקה:
 22/01/23 תאריך קריאה נכחית:
 23/12/22 תאריך קריאה קודמת:

שם דייר: ישרוטל - דירה 5162
שם אתר: בתי אלמוג (ישרוטל, מלונות דן, מלכת שבא)

לקוח/ה נכבד/ה, אנו מתכבדים להגיש את חישוב צריכת החשמל לתקופה 22/01/23 - 23/12/22:

ישרוטל - דירה 5162 - 12 - 00023134 (0x0)

סוג תעריף	סוג צריכה	קריאה קודמת	קריאה נכחית	סה"כ צריכה בקוט"ש	מחיר לקוט"ש בא"ג	סה"כ לתשלום
פרטי חשבון עבור תאריכים:		23/12/22	22/01/23			
999		75,157.39	75,647.73	490.34	51.73	253.65 ₪

סה"כ לדייר:

שיא ביקוש	סה"כ
4.64	490.34
	253.65 ₪

21.31 ₪	תשלום קבוע	
0.00 ₪	תשלום עבור גודל חיבור בKVA (0x0)	
274.96 ₪	סה"כ לתשלום	לא כולל מע"מ



26/01/23 תאריך הפקה:
 22/01/23 תאריך קריאה נוכחית:
 23/12/22 תאריך קריאה קודמת:

שם דייר: ישרוטל - דירה 5222
 שם אתר: בתי אלמוג (ישרוטל, מלונות דן, מלכת שבא)

לקוח/ה נכבד/ה, אנו מתכבדים להגיש את חישוב צריכת החשמל לתקופה 22/01/23 - 23/12/22:

ישרוטל - דירה 5221 - 2 - 15129206(0x0)

סוג תעריף	סוג צריכה	קריאה קודמת	קריאה נוכחית	סה"כ צריכה בקוט"ש	מחיר לקוט"ש בא"ג	סה"כ לתשלום
פרטי חשבון עבור תאריכים:		23/12/22	22/01/23			
999		32,249.05	32,411.68	162.62	51.73	84.13 ₪

סה"כ לדייר:

שיא ביקוש	סה"כ
3.79	162.62
	84.13 ₪

תשלום קבוע	תשלום עבור גודל חיבור בKVA (0x0)	סה"כ לתשלום	לא כולל מע"מ
21.31 ₪	0.00 ₪	105.44 ₪	

התפלגות חיוב בש"ח לפי תעו"ז

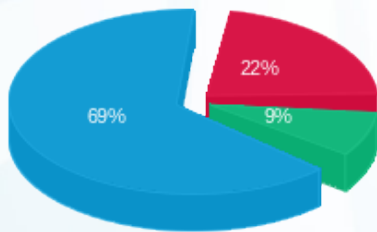

פסגה (18.92 ₪)
 גבע (7.22 ₪)
 שפל (57.99 ₪)

הסטוריית צריכה בקוט"ש

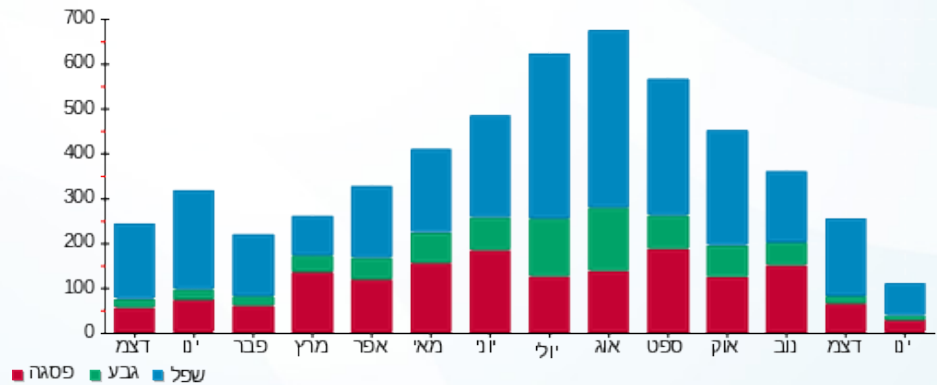



26/01/23 תאריך הפקה:
 22/01/23 תאריך קריאה נוכחית:
 23/12/22 תאריך קריאה קודמת:

שם דייר: ישרוטל - דירה 5241
 שם אתר: בתי אלמוג (ישרוטל, מלונות דן, מלכת שבא)

לקוח/ה נכבד/ה, אנו מתכבדים להגיש את חישוב צריכת החשמל לתקופה 22/01/23 - 23/12/22:

ישרוטל - דירה 5241 - 4 - 15129206(0x0)

סה"כ לתשלום	מחיר לקוט"ש בא"ג	סה"כ צריכה בקוט"ש	קריאה נוכחית	קריאה קודמת	סוג צריכה	סוג תעריף
			22/01/23	23/12/22	פרטי חשבון עבור תאריכים:	
125.68 ₪	51.73	242.95	32,935.45	32,692.50		999

סה"כ לדייר:

שיא ביקוש	סה"כ
4.71	242.95
	125.68 ₪

21.31 ₪	תשלום קבוע	
0.00 ₪	תשלום עבור גודל חיבור בKVA (0x0)	
146.99 ₪	סה"כ לתשלום	לא כולל מע"מ





26/01/23 תאריך הפקה:
 22/01/23 תאריך קריאה נוכחית:
 23/12/22 תאריך קריאה קודמת:

שם דייר: ישרוטל - דירה 5242
שם אתר: בתי אלמוג (ישרוטל, מלונות דן, מלכת שבא)

לקוח/ה נכבד/ה, אנו מתכבדים להגיש את חישוב צריכת החשמל לתקופה 22/01/23 - 23/12/22:

ישרוטל - דירה 5242 - 4 - 15129206(0x0)

סה"כ לתשלום	מחיר לקוט"ש בא"ג	סה"כ צריכה בקוט"ש	קריאה נוכחית	קריאה קודמת	סוג צריכה	סוג תעריף
			22/01/23	23/12/22	פרטי חשבון עבור תאריכים:	
125.68 ₪	51.73	242.95	32,935.45	32,692.50		999

סה"כ לדייר:

שיא ביקוש	סה"כ
4.71	242.95
	125.68 ₪

21.31 ₪	תשלום קבוע	
0.00 ₪	תשלום עבור גודל חיבור בKVA (0x0)	
146.99 ₪	סה"כ לתשלום	לא כולל מע"מ





26/01/23 תאריך הפקדה:
 22/01/23 תאריך קריאה נוכחית:
 23/12/22 תאריך קריאה קודמת:

שם דייר: ישרוטל - דירה 5251
שם אתר: בתי אלמוג (ישרוטל, מלונות דן, מלכת שבא)

לקוח/ה נכבד/ה, אנו מתכבדים להגיש את חישוב צריכת החשמל לתקופה 22/01/23 - 23/12/22:

ישרוטל - דירה 5251 - 5 - 15129206(0x0)

סה"כ לתשלום	מחיר לקוט"ש בא"ג	סה"כ צריכה בקוט"ש	קריאה נוכחית	קריאה קודמת	סוג צריכה	סוג תעריף
			22/01/23	23/12/22	פרטי חשבון עבור תאריכים:	
132.18 ₪	51.73	255.52	30,092.83	29,837.30		999

סה"כ לדייר:

שיא ביקוש	סה"כ
4.99	255.52
	132.18 ₪

21.31 ₪	תשלום קבוע	
0.00 ₪	תשלום עבור גודל חיבור בKVA (0x0)	
153.49 ₪	סה"כ לתשלום	לא כולל מע"מ





26/01/23 תאריך הפקה:
 22/01/23 תאריך קריאה נוכחית:
 23/12/22 תאריך קריאה קודמת:

שם דייר: ישרוטל - דירה 5252
שם אתר: בתי אלמוג (ישרוטל, מלונות דן, מלכת שבא)

לקוח/ה נכבד/ה, אנו מתכבדים להגיש את חישוב צריכת החשמל לתקופה 22/01/23 - 23/12/22:

ישרוטל - דירה 5252 - 5 - 15129206(0x0)

סה"כ לתשלום	מחיר לקוט"ש בא"ג	סה"כ צריכה בקוט"ש	קריאה נוכחית	קריאה קודמת	סוג צריכה	סוג תעריף
			22/01/23	23/12/22	פרטי חשבון עבור תאריכים:	
132.18 ₪	51.73	255.52	30,092.83	29,837.30		999

סה"כ לדייר:

שיא ביקוש	סה"כ
4.99	255.52
	132.18 ₪

21.31 ₪	תשלום קבוע	
0.00 ₪	תשלום עבור גודל חיבור בKVA (0x0)	
153.49 ₪	סה"כ לתשלום	לא כולל מע"מ



26/01/23 תאריך הפקה:
 22/01/23 תאריך קריאה נוכחית:
 23/12/22 תאריך קריאה קודמת:

שם דייר: ישרוטל - דירה 5321
 שם אתר: בתי אלמוג (ישרוטל, מלונות דן, מלכת שבא)

לקוח/ה נכבד/ה, אנו מתכבדים להגיש את חישוב צריכת החשמל לתקופה 22/01/23 - 23/12/22:

ישרוטל - דירה 5321 - 8 - 15129206(0x0)

סוג תעריף	סוג צריכה	קריאה קודמת	קריאה נוכחית	סה"כ צריכה בקוט"ש	מחיר לקוט"ש בא"ג	סה"כ לתשלום
פרטי חשבון עבור תאריכים:		23/12/22	22/01/23			
999		25,875.60	26,094.28	218.67	51.73	113.12 ₪

סה"כ לדייר:

שיא ביקוש	סה"כ
4.42	218.67
	113.12 ₪

תשלום קבוע	תשלום עבור גודל חיבור ב KVA (0x0)	סה"כ לתשלום	לא כולל מע"מ
21.31 ₪	0.00 ₪	134.43 ₪	

התפלגות חיוב בש"ח לפי תעו"ז

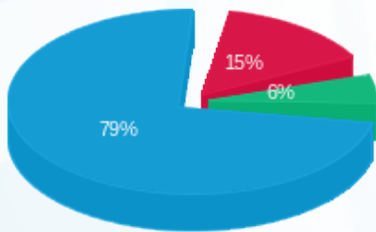

פסגה (17.01 ₪)
 גבע (6.34 ₪)
 שפל (89.78 ₪)

הסטוריית צריכה בקוט"ש

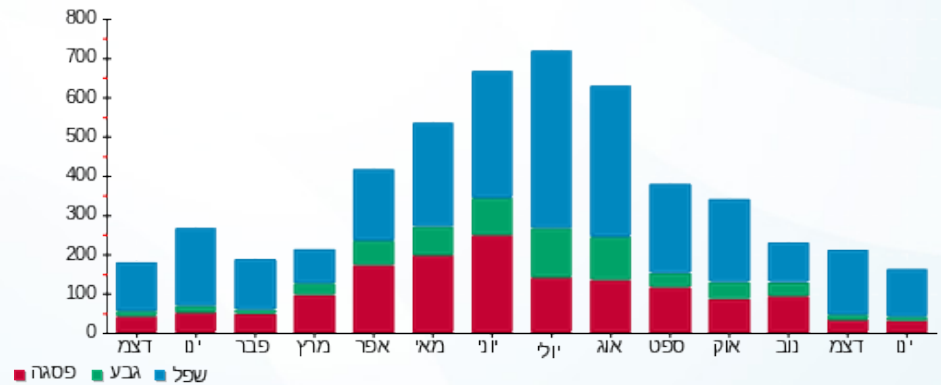



26/01/23 תאריך הפקה:
 22/01/23 תאריך קריאה נוכחית:
 23/12/22 תאריך קריאה קודמת:

שם דייר: ישרוטל - דירה 5341
 שם אתר: בתי אלמוג (ישרוטל, מלונות דן, מלכת שבא)

לקוח/ה נכבד/ה, אנו מתכבדים להגיש את חישוב צריכת החשמל לתקופה 22/01/23 - 23/12/22:

ישרוטל - דירה 5341 - 10 - 15129206(0x0)

סה"כ לתשלום	מחיר לקוט"ש בא"ג	סה"כ צריכה בקוט"ש	קריאה נוכחית	קריאה קודמת	סוג צריכה	סוג תעריף
			22/01/23	23/12/22	פרטי חשבון עבור תאריכים:	
₪ 78.98	51.73	152.67	35,134.83	34,982.15		999

סה"כ לדייר:

שיא ביקוש	סה"כ
3.54	152.67
	₪ 78.98

₪ 21.31	תשלום קבוע	
₪ 0.00	תשלום עבור גודל חיבור בKVA (0x0)	
₪ 100.29	סה"כ לתשלום	לא כולל מע"מ





26/01/23 תאריך הפקה:
 22/01/23 תאריך קריאה נוכחית:
 23/12/22 תאריך קריאה קודמת:

שם דייר: ישרוטל - דירה 5342
 שם אתר: בתי אלמוג (ישרוטל, מלונות דן, מלכת שבא)

לקוח/ה נכבד/ה, אנו מתכבדים להגיש את חישוב צריכת החשמל לתקופה 22/01/23 - 23/12/22:

ישרוטל - דירה 5342 - 10 - 15129206(0x0)

סוג תעריף	סוג צריכה	קריאה קודמת	קריאה נוכחית	סה"כ צריכה בקוט"ש	מחיר לקוט"ש בא"ג	סה"כ לתשלום
פרטי חשבון עבור תאריכים:		23/12/22	22/01/23			
999		34,982.15	35,134.83	152.67	51.73	78.98 ₪

סה"כ לדייר:

שיא ביקוש	סה"כ
3.54	152.67
	78.98 ₪

21.31 ₪	תשלום קבוע	
0.00 ₪	תשלום עבור גודל חיבור בKVA (0x0)	
100.29 ₪	סה"כ לתשלום	לא כולל מע"מ





26/01/23 תאריך הפקה:
 22/01/23 תאריך קריאה נוכחית:
 23/12/22 תאריך קריאה קודמת:

שם דייר: ישרוטל - דירה 5351
 שם אתר: בתי אלמוג (ישרוטל, מלונות דן, מלכת שבא)

לקוח/ה נכבד/ה, אנו מתכבדים להגיש את חישוב צריכת החשמל לתקופה 22/01/23 - 23/12/22:

ישרוטל - דירה 5351 - 11 - 15129206(0x0)

סוג תעריף	סוג צריכה	קריאה קודמת	קריאה נוכחית	סה"כ צריכה בקוט"ש	מחיר לקוט"ש בא"ג	סה"כ לתשלום
פרטי חשבון עבור תאריכים:		23/12/22	22/01/23			
999		25,122.88	25,344.00	221.13	51.73	114.39 ₪

סה"כ לדייר:

שיא ביקוש	סה"כ
3.47	221.13
	114.39 ₪

תשלום קבוע	תשלום עבור גודל חיבור בKVA (0x0)	סה"כ לתשלום	לא כולל מע"מ
21.31 ₪	0.00 ₪	135.70 ₪	

התפלגות חיוב בש"ח לפי תעו"ז

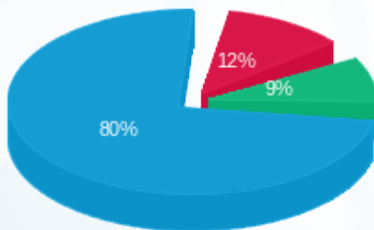

פסגה (13.39 ₪)
 גבע (9.80 ₪)
 שפל (91.20 ₪)

הסטוריית צריכה בקוט"ש

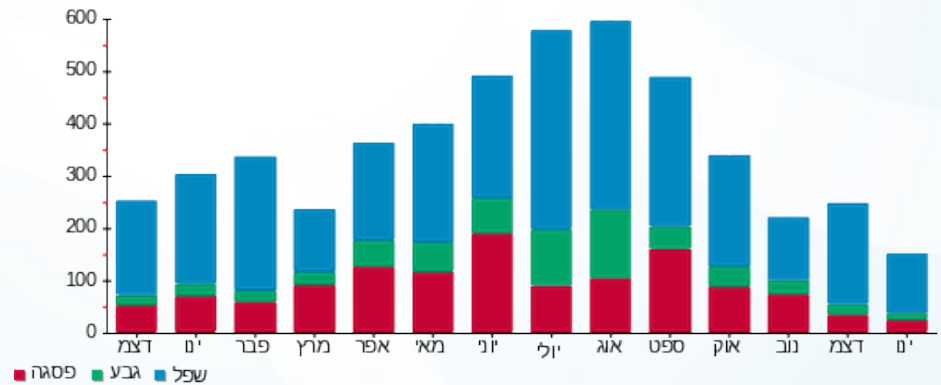



26/01/23 תאריך הפקה:
 22/01/23 תאריך קריאה נוכחית:
 23/12/22 תאריך קריאה קודמת:

שם דייר: ישרוטל - דירה 5361
 שם אתר: בתי אלמוג (ישרוטל, מלונות דן, מלכת שבא)

לקוח/ה נכבד/ה, אנו מתכבדים להגיש את חישוב צריכת החשמל לתקופה 22/01/23 - 23/12/22:

ישרוטל - דירה 5361 - 12 - 15129206(0x0)

סוג תעריף	סוג צריכה	קריאה קודמת	קריאה נוכחית	סה"כ צריכה בקוט"ש	מחיר לקוט"ש בא"ג	סה"כ לתשלום
פרטי חשבון עבור תאריכים:		23/12/22	22/01/23			
999		29,732.43	29,825.43	93.00	51.73	48.11 ₪

סה"כ לדייר:

שיא ביקוש	סה"כ
4.44	93.00
	48.11 ₪

21.31 ₪	תשלום קבוע	
0.00 ₪	תשלום עבור גודל חיבור בKVA (0x0)	
69.42 ₪	סה"כ לתשלום	לא כולל מע"מ





26/01/23 תאריך הפקה:
 22/01/23 תאריך קריאה נוכחית:
 23/12/22 תאריך קריאה קודמת:

שם דייר: ישרוטל - דירה 5362
 שם אתר: בתי אלמוג (ישרוטל, מלונות דן, מלכת שבא)

לקוח/ה נכבד/ה, אנו מתכבדים להגיש את חישוב צריכת החשמל לתקופה 22/01/23 - 23/12/22:

ישרוטל - דירה 5362 - 12 - 15129206(0x0)

סוג תעריף	סוג צריכה	קריאה קודמת	קריאה נוכחית	סה"כ צריכה בקוט"ש	מחיר לקוט"ש בא"ג	סה"כ לתשלום
פרטי חשבון עבור תאריכים:		23/12/22	22/01/23			
999		29,732.43	29,825.43	93.00	51.73	48.11 ₪

סה"כ לדייר:

שיא ביקוש	סה"כ
4.44	93.00
	48.11 ₪

21.31 ₪	תשלום קבוע	
0.00 ₪	תשלום עבור גודל חיבור בKVA (0x0)	
69.42 ₪	סה"כ לתשלום	לא כולל מע"מ





26/01/23 תאריך הפקה:
 22/01/23 תאריך קריאה נוכחית:
 23/12/22 תאריך קריאה קודמת:

שם דייר: ישרוטל - דירה 5441
 שם אתר: בתי אלמוג (ישרוטל, מלונות דן, מלכת שבא)

לקוח/ה נכבד/ה, אנו מתכבדים להגיש את חישוב צריכת החשמל לתקופה 22/01/23 - 23/12/22:

ישרוטל - דירה 5441 - 18 - 15129206(0x0)

סוג תעריף	סוג צריכה	קריאה קודמת	קריאה נוכחית	סה"כ צריכה בקוט"ש	מחיר לקוט"ש בא"ג	סה"כ לתשלום
פרטי חשבון עבור תאריכים:		23/12/22	22/01/23			
999		31,258.13	31,450.80	192.68	51.73	99.67 ₪

סה"כ לדייר:

שיא ביקוש	סה"כ
3.72	192.68
	99.67 ₪

21.31 ₪	תשלום קבוע	
0.00 ₪	תשלום עבור גודל חיבור בKVA (0x0)	
120.98 ₪	סה"כ לתשלום	לא כולל מע"מ





26/01/23 תאריך הפקה:
 22/01/23 תאריך קריאה נוכחית:
 23/12/22 תאריך קריאה קודמת:

שם דייר: ישרוטל - דירה 5442
 שם אתר: בתי אלמוג (ישרוטל, מלונות דן, מלכת שבא)

לקוח/ה נכבד/ה, אנו מתכבדים להגיש את חישוב צריכת החשמל לתקופה 22/01/23 - 23/12/22:

ישרוטל - דירה 5442 - 18 - 15129206(0x0)

סוג תעריף	סוג צריכה	קריאה קודמת	קריאה נוכחית	סה"כ צריכה בקוט"ש	מחיר לקוט"ש בא"ג	סה"כ לתשלום
פרטי חשבון עבור תאריכים:		23/12/22	22/01/23			
999		31,258.13	31,450.80	192.68	51.73	99.67 ₪

סה"כ לדייר:

שיא ביקוש	סה"כ
3.72	192.68
	99.67 ₪

21.31 ₪	תשלום קבוע	
0.00 ₪	תשלום עבור גודל חיבור בKVA (0x0)	
120.98 ₪	סה"כ לתשלום	לא כולל מע"מ





26/01/23 תאריך הפקה:
 22/01/23 תאריך קריאה נוכחית:
 23/12/22 תאריך קריאה קודמת:

שם דייר: ישרוטל - דירה 5451
 שם אתר: בתי אלמוג (ישרוטל, מלונות דן, מלכת שבא)

לקוח/ה נכבד/ה, אנו מתכבדים להגיש את חישוב צריכת החשמל לתקופה 22/01/23 - 23/12/22:

ישרוטל - דירה 5451 - 19 - 15129206(0x0)

סוג תעריף	סוג צריכה	קריאה קודמת	קריאה נוכחית	סה"כ צריכה בקוט"ש	מחיר לקוט"ש בא"ג	סה"כ לתשלום
פרטי חשבון עבור תאריכים:		23/12/22	22/01/23			
999		24,734.40	24,910.50	176.10	51.73	91.10 ₪

סה"כ לדייר:

שיא ביקוש	סה"כ
3.16	176.10
	91.10 ₪

21.31 ₪	תשלום קבוע	
0.00 ₪	תשלום עבור גודל חיבור בKVA (0x0)	
112.41 ₪	סה"כ לתשלום	לא כולל מע"מ





26/01/23 תאריך הפקה:
 22/01/23 תאריך קריאה נוכחית:
 23/12/22 תאריך קריאה קודמת:

שם דייר: ישרוטל - דירה 5452
 שם אתר: בתי אלמוג (ישרוטל, מלונות דן, מלכת שבא)

לקוח/ה נכבד/ה, אנו מתכבדים להגיש את חישוב צריכת החשמל לתקופה 22/01/23 - 23/12/22:

ישרוטל - דירה 5452 - 19 - 15129206(0x0)

סוג תעריף	סוג צריכה	קריאה קודמת	קריאה נוכחית	סה"כ צריכה בקוט"ש	מחיר לקוט"ש בא"ג	סה"כ לתשלום
פרטי חשבון עבור תאריכים:		23/12/22	22/01/23			
999		24,734.40	24,910.50	176.10	51.73	91.10 ₪

סה"כ לדייר:

שיא ביקוש	סה"כ
3.16	176.10
	91.10 ₪

21.31 ₪	תשלום קבוע	
0.00 ₪	תשלום עבור גודל חיבור בKVA (0x0)	
112.41 ₪	סה"כ לתשלום	לא כולל מע"מ





26/01/23 תאריך הפקה:
 22/01/23 תאריך קריאה נוכחית:
 23/12/22 תאריך קריאה קודמת:

שם דייר: ישרוטל - דירה 5461
 שם אתר: בתי אלמוג (ישרוטל, מלונות דן, מלכת שבא)

לקוח/ה נכבד/ה, אנו מתכבדים להגיש את חישוב צריכת החשמל לתקופה 22/01/23 - 23/12/22:

ישרוטל - דירה 5461 - 20 - 15129206(0x0)

סוג תעריף	סוג צריכה	קריאה קודמת	קריאה נוכחית	סה"כ צריכה בקוט"ש	מחיר לקוט"ש בא"ג	סה"כ לתשלום
פרטי חשבון עבור תאריכים:		23/12/22	22/01/23			
999		35,519.15	35,671.85	152.70	51.73	78.99 ₪

סה"כ לדייר:

שיא ביקוש	סה"כ
4.95	152.70
	78.99 ₪

21.31 ₪	תשלום קבוע	
0.00 ₪	תשלום עבור גודל חיבור בKVA (0x0)	
100.30 ₪	סה"כ לתשלום	לא כולל מע"מ





26/01/23 תאריך הפקדה:
 22/01/23 תאריך קריאה נוכחית:
 23/12/22 תאריך קריאה קודמת:

שם דייר: ישרוטל - דירה 5462
 שם אתר: בתי אלמוג (ישרוטל, מלונות דן, מלכת שבא)

לקוח/ה נכבד/ה, אנו מתכבדים להגיש את חישוב צריכת החשמל לתקופה 22/01/23 - 23/12/22:

ישרוטל - דירה 5462 - 20 - 15129206(0x0)

סוג תעריף	סוג צריכה	קריאה קודמת	קריאה נוכחית	סה"כ צריכה בקוט"ש	מחיר לקוט"ש בא"ג	סה"כ לתשלום
פרטי חשבון עבור תאריכים:		23/12/22	22/01/23			
999		35,519.15	35,671.85	152.70	51.73	78.99 ₪

סה"כ לדייר:

שיא ביקוש	סה"כ
4.95	152.70
	78.99 ₪

21.31 ₪	תשלום קבוע	
0.00 ₪	תשלום עבור גודל חיבור בKVA (0x0)	
100.30 ₪	סה"כ לתשלום	לא כולל מע"מ



26/01/23 תאריך הפקה:
 22/01/23 תאריך קריאה נוכחית:
 23/12/22 תאריך קריאה קודמת:

שם דייר: ישרוטל - דירה 5511
 שם אתר: בתי אלמוג (ישרוטל, מלונות דן, מלכת שבא)

לקוח/ה נכבד/ה, אנו מתכבדים להגיש את חישוב צריכת החשמל לתקופה 22/01/23 - 23/12/22:

דירה 5511 - 13 - 00023134 (0x0)

סוג תעריף	סוג צריכה	קריאה קודמת	קריאה נוכחית	סה"כ צריכה בקוט"ש	מחיר לקוט"ש בא"ג	סה"כ לתשלום
פרטי חשבון עבור תאריכים:		23/12/22	22/01/23			
999		59,801.87	60,050.76	248.90	51.73	128.75 ₪

סה"כ לדייר:

שיא ביקוש	סה"כ
4.02	248.90
	128.75 ₪

תשלום קבוע	תשלום עבור גודל חיבור בKVA (0x0)	סה"כ לתשלום	לא כולל מע"מ
21.31 ₪	0.00 ₪	150.06 ₪	

התפלגות חיוב בש"ח לפי תעו"ז

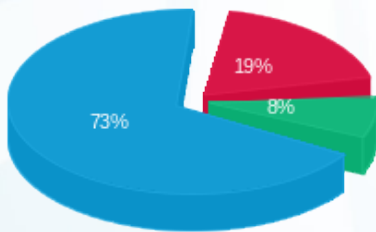

פסגה (24.86 ₪)
 גבע (10.38 ₪)
 שפל (93.52 ₪)

הסטוריית צריכה בקוט"ש

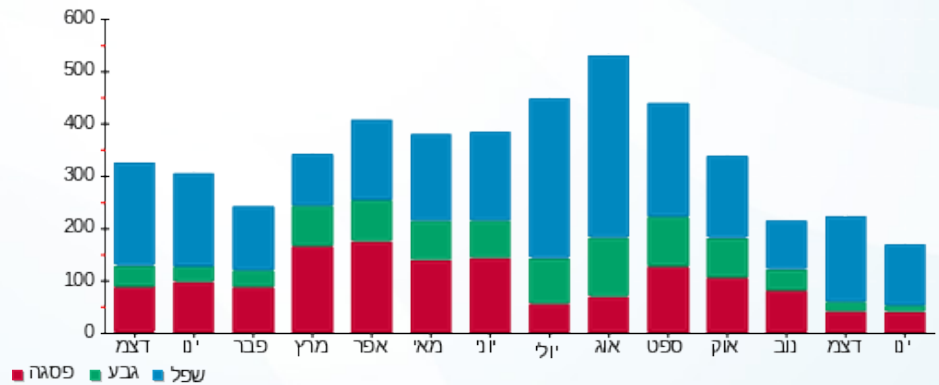



26/01/23 תאריך הפקה:
 22/01/23 תאריך קריאה נוכחית:
 23/12/22 תאריך קריאה קודמת:

שם דייר: ישרוטל - דירה 5521
 שם אתר: בתי אלמוג (ישרוטל, מלונות דן, מלכת שבא)

לקוח/ה נכבד/ה, אנו מתכבדים להגיש את חישוב צריכת החשמל לתקופה 22/01/23 - 23/12/22:

ישרוטל - דירה 5521 - 14 - 00023134 (0x0)

סוג תעריף	סוג צריכה	קריאה קודמת	קריאה נוכחית	סה"כ צריכה בקוט"ש	מחיר לקוט"ש בא"ג	סה"כ לתשלום
פרטי חשבון עבור תאריכים:		23/12/22	22/01/23			
999		72,689.87	72,887.37	197.50	51.73	102.17 ₪

סה"כ לדייר:

שיא ביקוש	סה"כ
5.58	197.50
	102.17 ₪

21.31 ₪	תשלום קבוע	
0.00 ₪	תשלום עבור גודל חיבור בKVA (0x0)	
123.48 ₪	סה"כ לתשלום	לא כולל מע"מ





26/01/23 תאריך הפקה:
 22/01/23 תאריך קריאה נוכחית:
 23/12/22 תאריך קריאה קודמת:

שם דייר: ישרוטל - דירה 5522
 שם אתר: בתי אלמוג (ישרוטל, מלונות דן, מלכת שבא)

לקוח/ה נכבד/ה, אנו מתכבדים להגיש את חישוב צריכת החשמל לתקופה 22/01/23 - 23/12/22:

ישרוטל - דירה 5522 - 14 - 00023134 (0x0)

סוג תעריף	סוג צריכה	קריאה קודמת	קריאה נוכחית	סה"כ צריכה בקוט"ש	מחיר לקוט"ש בא"ג	סה"כ לתשלום
פרטי חשבון עבור תאריכים:		23/12/22	22/01/23			
999		72,689.87	72,887.37	197.50	51.73	102.17 ₪

סה"כ לדייר:

שיא ביקוש	סה"כ
5.58	197.50
	102.17 ₪

21.31 ₪	תשלום קבוע	
0.00 ₪	תשלום עבור גודל חיבור בKVA (0x0)	
123.48 ₪	סה"כ לתשלום	לא כולל מע"מ





26/01/23 תאריך הפקה:
 22/01/23 תאריך קריאה נוכחית:
 23/12/22 תאריך קריאה קודמת:

שם דייר: ישרוטל - דירה 5523
שם אתר: בתי אלמוג (ישרוטל, מלונות דן, מלכת שבא)

לקוח/ה נכבד/ה, אנו מתכבדים להגיש את חישוב צריכת החשמל לתקופה 22/01/23 - 23/12/22:

ישרוטל - דירה 5523 - 14 - 00023134 (0x0)

סוג תעריף	סוג צריכה	קריאה קודמת	קריאה נוכחית	סה"כ צריכה בקוט"ש	מחיר לקוט"ש בא"ג	סה"כ לתשלום
פרטי חשבון עבור תאריכים:		23/12/22	22/01/23			
999		72,689.87	72,887.37	197.50	51.73	102.17 ₪

סה"כ לדייר:

שיא ביקוש	סה"כ
5.58	197.50
	102.17 ₪

21.31 ₪	תשלום קבוע	
0.00 ₪	תשלום עבור גודל חיבור בKVA (0x0)	
123.48 ₪	סה"כ לתשלום	לא כולל מע"מ



26/01/23 תאריך הפקה:
 22/01/23 תאריך קריאה נוכחית:
 23/12/22 תאריך קריאה קודמת:

שם דייר: ישרוטל - דירה 5542
 שם אתר: בתי אלמוג (ישרוטל, מלונות דן, מלכת שבא)

לקוח/ה נכבד/ה, אנו מתכבדים להגיש את חישוב צריכת החשמל לתקופה 22/01/23 - 23/12/22:

ישרוטל - דירה 5542 - 16 - 00023134(0x0)

סוג תעריף	סוג צריכה	קריאה קודמת	קריאה נוכחית	סה"כ צריכה בקוט"ש	מחיר לקוט"ש בא"ג	סה"כ לתשלום
פרטי חשבון עבור תאריכים:		23/12/22	22/01/23			
999		61,373.63	61,548.95	175.32	51.73	90.69 ₪

סה"כ לדייר:

שיא ביקוש	סה"כ
3.05	175.32
	90.69 ₪

תשלום קבוע	תשלום עבור גודל חיבור בKVA (0x0)	סה"כ לתשלום	לא כולל מע"מ
21.31 ₪	0.00 ₪	112.00 ₪	

התפלגות חיוב בש"ח לפי תעו"ז

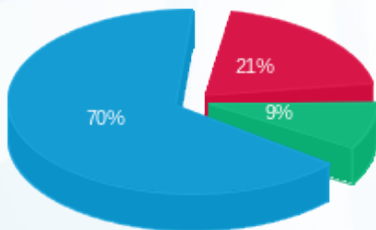

פסגה (18.60 ₪) 70%
 גבע (8.28 ₪) 9%
 שפל (63.81 ₪) 21%

הסטוריית צריכה בקוט"ש

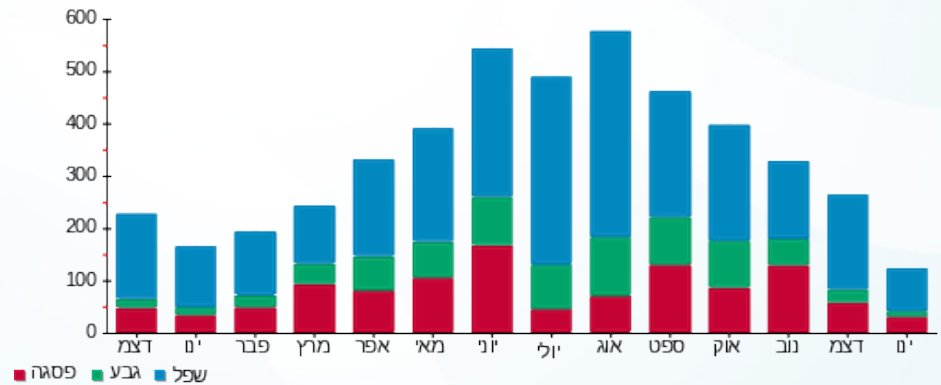



26/01/23 תאריך הפקה:
 22/01/23 תאריך קריאה נוכחית:
 23/12/22 תאריך קריאה קודמת:

שם דייר: ישרוטל - דירה 5552
שם אתר: בתי אלמוג (ישרוטל, מלונות דן, מלכת שבא)

לקוח/ה נכבד/ה, אנו מתכבדים להגיש את חישוב צריכת החשמל לתקופה 22/01/23 - 23/12/22:

ישרוטל - דירה 5552 - 17 - 00023134 (0x0)

סה"כ לתשלום	מחיר לקוט"ש בא"ג	סה"כ צריכה בקוט"ש	קריאה נוכחית	קריאה קודמת	סוג צריכה	סוג תעריף
			22/01/23	23/12/22	פרטי חשבון עבור תאריכים:	
121.29 ₪	51.73	234.46	73,210.43	72,975.96		999

סה"כ לדייר:

שיא ביקוש	סה"כ
3.77	234.46
	121.29 ₪

21.31 ₪	תשלום קבוע	
0.00 ₪	תשלום עבור גודל חיבור בKVA (0x0)	
142.60 ₪	סה"כ לתשלום	לא כולל מע"מ





26/01/23 תאריך הפקדה:
 22/01/23 תאריך קריאה נוכחית:
 23/12/22 תאריך קריאה קודמת:

שם דייר: ישרוטל - דירה 5561
 שם אתר: בתי אלמוג (ישרוטל, מלונות דן, מלכת שבא)

לקוח/ה נכבד/ה, אנו מתכבדים להגיש את חישוב צריכת החשמל לתקופה 22/01/23 - 23/12/22:

ישרוטל - דירה 5561 - 18 - 00023134 (0x0)

סוג תעריף	סוג צריכה	קריאה קודמת	קריאה נוכחית	סה"כ צריכה בקוט"ש	מחיר לקוט"ש בא"ג	סה"כ לתשלום
פרטי חשבון עבור תאריכים:		23/12/22	22/01/23			
999		59,974.22	60,140.75	166.53	51.73	86.15 ₪

סה"כ לדייר:

שיא ביקוש	סה"כ
3.33	166.53
	86.15 ₪

21.31 ₪	תשלום קבוע	
0.00 ₪	תשלום עבור גודל חיבור בKVA (0x0)	
107.46 ₪	סה"כ לתשלום	לא כולל מע"מ



26/01/23 תאריך הפקה:
 22/01/23 תאריך קריאה נוכחית:
 23/12/22 תאריך קריאה קודמת:

שם דייר: ישרוטל - דירה 5562
 שם אתר: בתי אלמוג (ישרוטל, מלונות דן, מלכת שבא)

לקוח/ה נכבד/ה, אנו מתכבדים להגיש את חישוב צריכת החשמל לתקופה 22/01/23 - 23/12/22:

ישרוטל - דירה 5562 - 18 - 00023134 (0x0)

סוג תעריף	סוג צריכה	קריאה קודמת	קריאה נוכחית	סה"כ צריכה בקוט"ש	מחיר לקוט"ש בא"ג	סה"כ לתשלום
פרטי חשבון עבור תאריכים:		23/12/22	22/01/23			
999		59,974.22	60,140.75	166.53	51.73	86.15 ₪

סה"כ לדייר:

שיא ביקוש	סה"כ
3.33	166.53
	86.15 ₪

21.31 ₪	תשלום קבוע	
0.00 ₪	תשלום עבור גודל חיבור בKVA (0x0)	
107.46 ₪	סה"כ לתשלום	לא כולל מע"מ



26/01/23 תאריך הפקה:
 22/01/23 תאריך קריאה נוכחית:
 23/12/22 תאריך קריאה קודמת:

שם דייר: ישרוטל - דירה 5611
 שם אתר: בתי אלמוג (ישרוטל, מלונות דן, מלכת שבא)

לקוח/ה נכבד/ה, אנו מתכבדים להגיש את חישוב צריכת החשמל לתקופה 22/01/23 - 23/12/22:

ישרוטל - דירה 5611 - 19 - 00023134 (0x0)

סוג תעריף	סוג צריכה	קריאה קודמת	קריאה נוכחית	סה"כ צריכה בקוט"ש	מחיר לקוט"ש בא"ג	סה"כ לתשלום
פרטי חשבון עבור תאריכים:		23/12/22	22/01/23			
999		70,853.18	71,034.90	181.72	51.73	94.00 ₪

סה"כ לדייר:

שיא ביקוש	סה"כ
3.59	181.72
	94.00 ₪

21.31 ₪	תשלום קבוע	
0.00 ₪	תשלום עבור גודל חיבור בKVA (0x0)	
115.31 ₪	סה"כ לתשלום	לא כולל מע"מ





26/01/23 תאריך הפקה:
 22/01/23 תאריך קריאה נוכחית:
 23/12/22 תאריך קריאה קודמת:

שם דייר: ישרוטל - דירה 5612
 שם אתר: בתי אלמוג (ישרוטל, מלונות דן, מלכת שבא)

לקוח/ה נכבד/ה, אנו מתכבדים להגיש את חישוב צריכת החשמל לתקופה 22/01/23 - 23/12/22:

ישרוטל - דירה 5612 - 19 - 00023134 (0x0)

סוג תעריף	סוג צריכה	קריאה קודמת	קריאה נוכחית	סה"כ צריכה בקוט"ש	מחיר לקוט"ש בא"ג	סה"כ לתשלום
פרטי חשבון עבור תאריכים:		23/12/22	22/01/23			
999		70,853.18	71,034.90	181.72	51.73	94.00 ₪

סה"כ לדייר:

שיא ביקוש	סה"כ
3.59	181.72
	94.00 ₪

21.31 ₪	תשלום קבוע	
0.00 ₪	תשלום עבור גודל חיבור בKVA (0x0)	
115.31 ₪	סה"כ לתשלום	לא כולל מע"מ





26/01/23

תאריך הפקה:

שם דייר: ישרוטל - דירה 5621

22/01/23

תאריך קריאה נוכחית:

שם אתר: בתי אלמוג (ישרוטל, מלונות דן, מלכת שבא)

23/12/22

תאריך קריאה קודמת:

לקוח/ה נכבד/ה, אנו מתכבדים להגיש את חישוב צריכת החשמל לתקופה 22/01/23 - 23/12/22:

ישרוטל - דירה 5621 - 20 - 00023134(0x0)

סוג תעריף	סוג צריכה	קריאה קודמת	קריאה נוכחית	סה"כ צריכה בקוט"ש	מחיר לקוט"ש בא"ג	סה"כ לתשלום
פרטי חשבון עבור תאריכים:		23/12/22	22/01/23			
999		84,176.46	84,343.12	166.66	51.73	86.21 ₪

סה"כ לדייר:

שיא ביקוש	סה"כ
4.54	166.66
	86.21 ₪

תשלום קבוע	תשלום עבור גודל חיבור בKVA (0x0)	סה"כ לתשלום	לא כולל מע"מ
21.31 ₪	0.00 ₪	107.52 ₪	

התפלגות חיוב בש"ח לפי תעו"ז

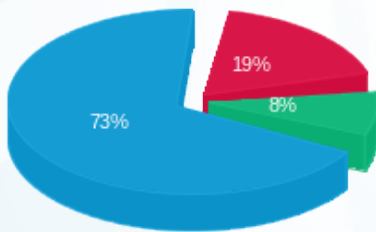

- פסגה (15.96 ₪)
- גבע (7.20 ₪)
- שפל (63.06 ₪)

הסטוריית צריכה בקוט"ש

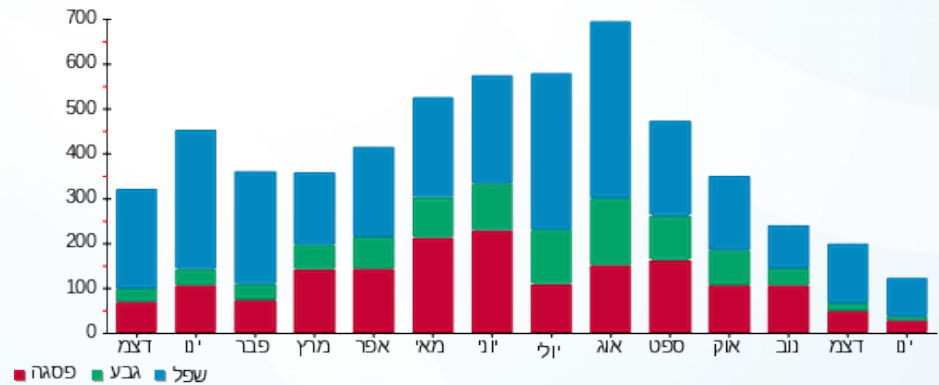

26/01/23 תאריך הפקה:
 22/01/23 תאריך קריאה נוכחי:
 23/12/22 תאריך קריאה קודמת:

שם דייר: ישרוטל - דירה 5622
 שם אתר: בתי אלמוג (ישרוטל, מלונות דן, מלכת שבא)

לקוח/ה נכבד/ה, אנו מתכבדים להגיש את חישוב צריכת החשמל לתקופה 22/01/23 - 23/12/22:

ישרוטל - דירה 5622 - 20 - 00023134(0x0)

סוג תעריף	סוג צריכה	קריאה קודמת	קריאה נוכחית	סה"כ צריכה בקוט"ש	מחיר לקוט"ש בא"ג	סה"כ לתשלום
פרטי חשבון עבור תאריכים:		23/12/22	22/01/23			
999		84,176.46	84,343.12	166.66	51.73	86.21 ₪

סה"כ לדייר:

שיא ביקוש	סה"כ
4.54	166.66
	86.21 ₪

תשלום קבוע	תשלום עבור גודל חיבור בKVA (0x0)	סה"כ לתשלום	לא כולל מע"מ
21.31 ₪	0.00 ₪	107.52 ₪	

התפלגות חיוב בש"ח לפי תעו"ז

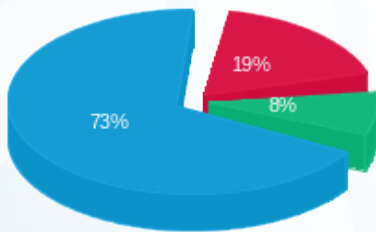

פסגה (15.96 ₪)
 גבע (7.20 ₪)
 שפל (63.06 ₪)

הסטוריית צריכה בקוט"ש

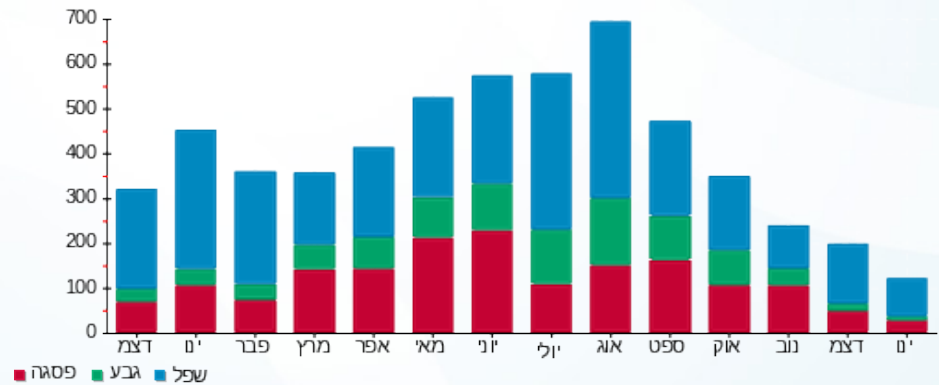



26/01/23 תאריך הפקה:
 22/01/23 תאריך קריאה נוכחית:
 23/12/22 תאריך קריאה קודמת:

שם דייר: ישרוטל - דירה 5623
 שם אתר: בתי אלמוג (ישרוטל, מלונות דן, מלכת שבא)

לקוח/ה נכבד/ה, אנו מתכבדים להגיש את חישוב צריכת החשמל לתקופה 22/01/23 - 23/12/22:

ישרוטל - דירה 5623 - 20 - 00023134(0x0)

סוג תעריף	סוג צריכה	קריאה קודמת	קריאה נוכחית	סה"כ צריכה בקוט"ש	מחיר לקוט"ש בא"ג	סה"כ לתשלום
פרטי חשבון עבור תאריכים:		23/12/22	22/01/23			
999		84,176.46	84,343.12	166.66	51.73	86.21 ₪

סה"כ לדייר:

שיא ביקוש	סה"כ
4.54	166.66
	86.21 ₪

תשלום קבוע	תשלום עבור גודל חיבור בKVA (0x0)	סה"כ לתשלום	לא כולל מע"מ
21.31 ₪	0.00 ₪	107.52 ₪	

התפלגות חיוב בש"ח לפי תעו"ז

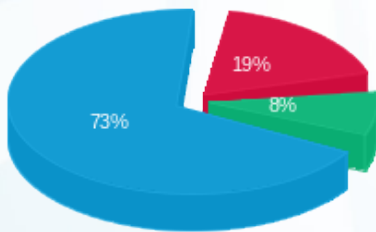

פסגה (15.96 ₪)
 גבע (7.20 ₪)
 שפל (63.06 ₪)

הסטוריית צריכה בקוט"ש

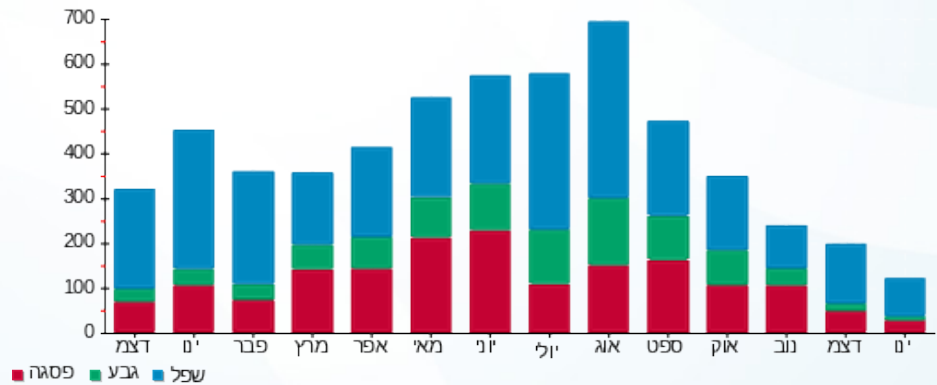



26/01/23 תאריך הפקה:
 22/01/23 תאריך קריאה נוכחית:
 23/12/22 תאריך קריאה קודמת:

שם דייר: ישרוטל - דירה 5632
 שם אתר: בתי אלמוג (ישרוטל, מלונות דן, מלכת שבא)

לקוח/ה נכבד/ה, אנו מתכבדים להגיש את חישוב צריכת החשמל לתקופה 22/01/23 - 23/12/22:

ישרוטל - דירה 5632 - 21 - 00023134(0x0)

סוג תעריף	סוג צריכה	קריאה קודמת	קריאה נוכחית	סה"כ צריכה בקוט"ש	מחיר לקוט"ש בא"ג	סה"כ לתשלום
פרטי חשבון עבור תאריכים:		23/12/22	22/01/23			
999		55,038.69	55,276.39	237.69	51.73	122.96 ₪

סה"כ לדייר:

שיא ביקוש	סה"כ
5.99	237.69
	122.96 ₪

21.31 ₪	תשלום קבוע	
0.00 ₪	תשלום עבור גודל חיבור בKVA (0x0)	
144.27 ₪	סה"כ לתשלום	לא כולל מע"מ

התפלגות חיוב בש"ח לפי תעו"ז

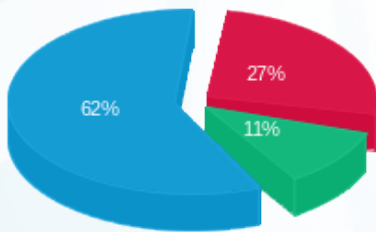

פסגה (₪ 32.85)
 גבע (₪ 13.70)
 שפל (₪ 76.41)

הסטוריית צריכה בקוט"ש

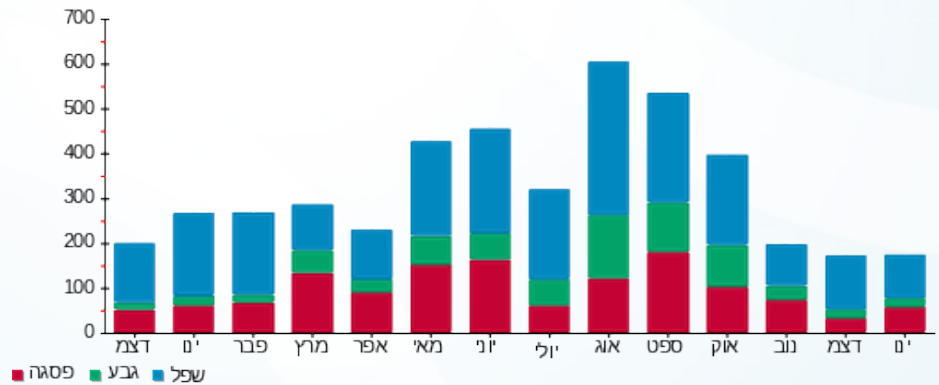

26/01/23 תאריך הפקה:
 22/01/23 תאריך קריאה נוכחית:
 23/12/22 תאריך קריאה קודמת:

שם דייר: ישרוטל - דירה 5651
 שם אתר: בתי אלמוג (ישרוטל, מלונות דן, מלכת שבא)

לקוח/ה נכבד/ה, אנו מתכבדים להגיש את חישוב צריכת החשמל לתקופה 22/01/23 - 23/12/22:

ישרוטל - דירה 5651 - 23 - 00023134(0x0)

סוג תעריף	סוג צריכה	קריאה קודמת	קריאה נוכחית	סה"כ צריכה בקוט"ש	מחיר לקוט"ש בא"ג	סה"כ לתשלום
פרטי חשבון עבור תאריכים:		23/12/22	22/01/23			
999		66,909.99	67,115.71	205.72	51.73	106.42 ₪

סה"כ לדייר:

שיא ביקוש	סה"כ
4.11	205.72
	106.42 ₪

תשלום קבוע	תשלום עבור גודל חיבור ב KVA (0x0)	סה"כ לתשלום	לא כולל מע"מ
21.31 ₪	0.00 ₪	127.73 ₪	

התפלגות חיוב בש"ח לפי תעו"ז

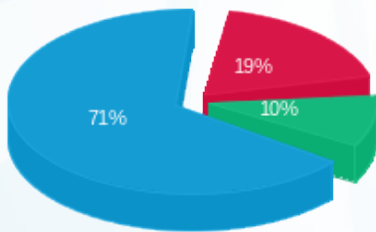

פסגה (20.37 ₪)
 גבע (10.70 ₪)
 שפל (75.35 ₪)

הסטוריית צריכה בקוט"ש

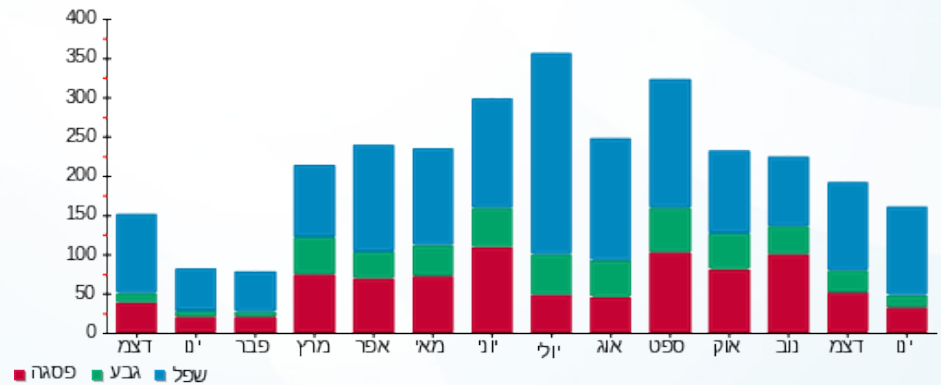

26/01/23 תאריך הפקה:
 22/01/23 תאריך קריאה נוכחית:
 23/12/22 תאריך קריאה קודמת:

שם דייר: ישרוטל - דירה 9205
 שם אתר: בתי אלמוג (ישרוטל, מלונות דן, מלכת שבא)

לקוח/ה נכבד/ה, אנו מתכבדים להגיש את חישוב צריכת החשמל לתקופה 22/01/23 - 23/12/22:

ישרוטל - בניין 9 - דירה 9205 - 26 - 13080912(0x0)

סוג תעריף	סוג צריכה	קריאה קודמת	קריאה נוכחית	סה"כ צריכה בקוט"ש	מחיר לקוט"ש בא"ג	סה"כ לתשלום
פרטי חשבון עבור תאריכים:		23/12/22	22/01/23			
999		14,648.10	14,648.10	0.00	51.73	0.00 ₪

סה"כ לדייר:

שיא ביקוש	סה"כ
0.02	0.00
	0.00 ₪

21.31 ₪	תשלום קבוע	
0.00 ₪	תשלום עבור גודל חיבור בKVA (0x0)	
21.31 ₪	סה"כ לתשלום	לא כולל מע"מ

התפלגות חיוב בש"ח לפי תעו"ז

פסגה (0.00 ₪) ■
 גבע (0.00 ₪) ■
 שפל (0.00 ₪) ■

הסטוריית צריכה בקוט"ש

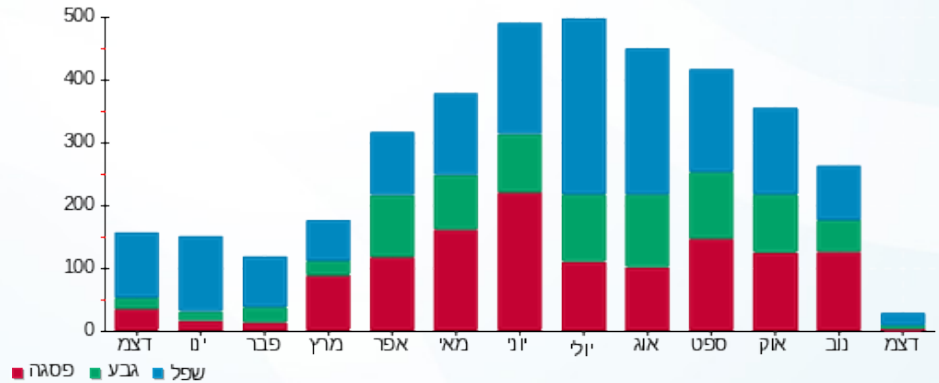

26/01/23 תאריך הפקה:
 22/01/23 תאריך קריאה נוכחית:
 23/12/22 תאריך קריאה קודמת:

שם דייר: ישרוטל - דירה 9207
 שם אתר: בתי אלמוג (ישרוטל, מלונות דן, מלכת שבא)

לקוח/ה נכבד/ה, אנו מתכבדים להגיש את חישוב צריכת החשמל לתקופה 22/01/23 - 23/12/22:

ישרוטל - דירה 9207 - 28 - 13080912(0x0)

סוג תעריף	סוג צריכה	קריאה קודמת	קריאה נוכחית	סה"כ צריכה בקוט"ש	מחיר לקוט"ש בא"ג	סה"כ לתשלום
פרטי חשבון עבור תאריכים:		23/12/22	22/01/23			
999		20,779.05	20,779.05	0.00	51.73	0.00 ₪

סה"כ לדייר:

שיא ביקוש	סה"כ
	0.00
	0.00 ₪

21.31 ₪	תשלום קבוע	
0.00 ₪	תשלום עבור גודל חיבור בKVA (0x0)	
21.31 ₪	סה"כ לתשלום	לא כולל מע"מ

התפלגות חיוב בש"ח לפי תעו"ז

הסטוריית צריכה בקוט"ש

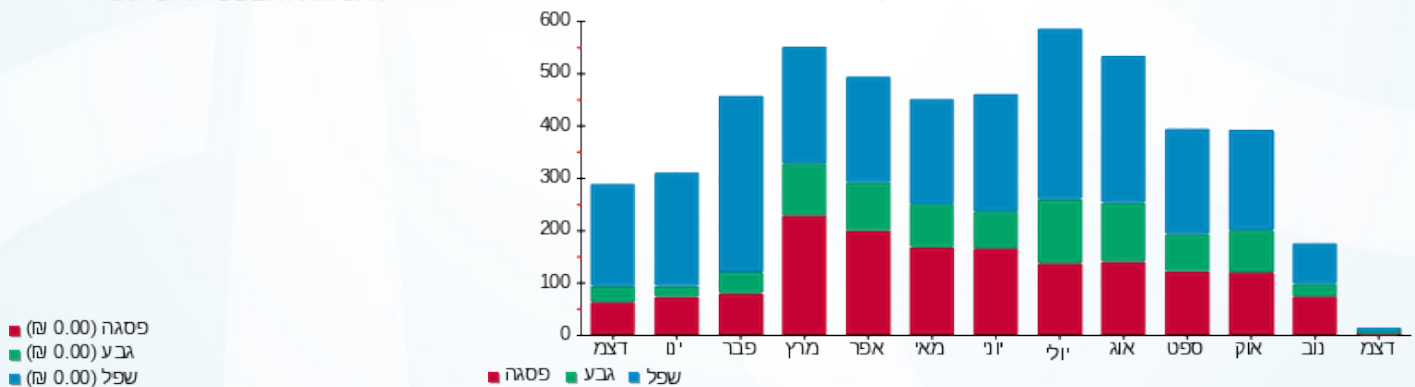



26/01/23 תאריך הפקה:
 22/01/23 תאריך קריאה נוכחית:
 23/12/22 תאריך קריאה קודמת:

שם דייר: ישרוטל - דירה 9307
 שם אתר: בתי אלמוג (ישרוטל, מלונות דן, מלכת שבא)

לקוח/ה נכבד/ה, אנו מתכבדים להגיש את חישוב צריכת החשמל לתקופה 22/01/23 - 23/12/22:

ישרוטל - דירה 9307 - 7 - 13080926(0x0)

סוג תעריף	סוג צריכה	קריאה קודמת	קריאה נוכחית	סה"כ צריכה בקוט"ש	מחיר לקוט"ש בא"ג	סה"כ לתשלום
פרטי חשבון עבור תאריכים:		23/12/22	22/01/23			
999		14,552.00	14,592.35	40.35	51.73	20.87 ₪

סה"כ לדייר:

שיא ביקוש	סה"כ
2.88	40.35
	20.87 ₪

תשלום קבוע	תשלום עבור גודל חיבור בKVA (0x0)	סה"כ לתשלום	לא כולל מע"מ
21.31 ₪	0.00 ₪	42.18 ₪	

התפלגות חיוב בש"ח לפי תעו"ז

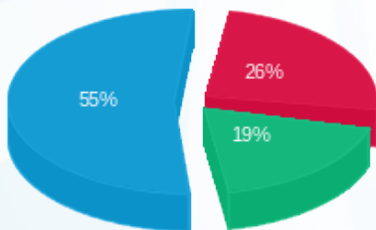

פסגה (5.38 ₪) 55%
 גבע (3.96 ₪) 19%
 שפל (11.54 ₪) 26%

הסטוריית צריכה בקוט"ש

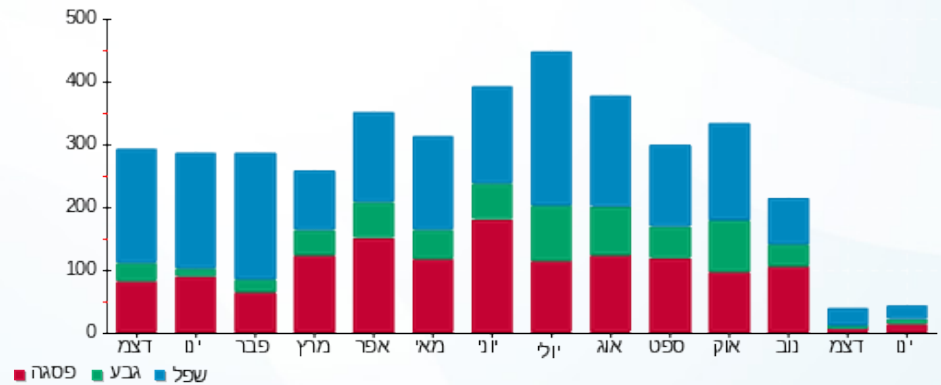

26/01/23 תאריך הפקה:
 22/01/23 תאריך קריאה נוכחית:
 23/12/22 תאריך קריאה קודמת:

שם דייר: ישרוטל - דירה 9405
 שם אתר: בתי אלמוג (ישרוטל, מלונות דן, מלכת שבא)

לקוח/ה נכבד/ה, אנו מתכבדים להגיש את חישוב צריכת החשמל לתקופה 22/01/23 - 23/12/22:

ישרוטל - דירה 9405 - 26 - 13080926(0x0)

סוג תעריף	סוג צריכה	קריאה קודמת	קריאה נוכחית	סה"כ צריכה בקוט"ש	מחיר לקוט"ש בא"ג	סה"כ לתשלום
פרטי חשבון עבור תאריכים:		23/12/22	22/01/23			
999		17,119.45	17,173.25	53.80	51.73	27.83 ₪

סה"כ לדייר:

שיא ביקוש	סה"כ
2.77	53.80
	27.83 ₪

תשלום קבוע	תשלום עבור גודל חיבור בKVA (0x0)	סה"כ לתשלום	לא כולל מע"מ
21.31 ₪	0.00 ₪	49.14 ₪	

התפלגות חיוב בש"ח לפי תעו"ז

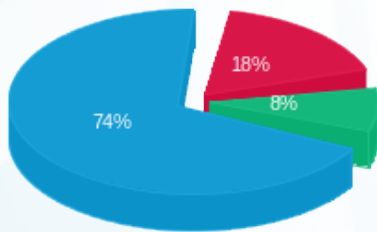

פסגה (4.94 ₪) ■
 גבע (2.33 ₪) ■
 שפל (20.56 ₪) ■

הסטוריית צריכה בקוט"ש

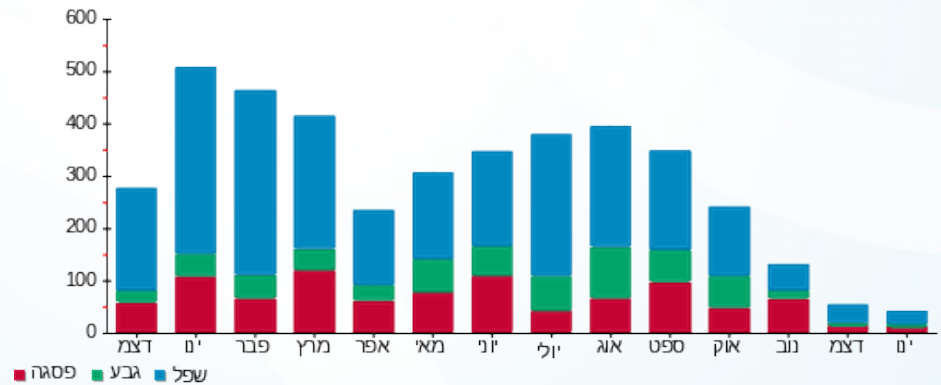

26/01/23 תאריך הפקה:
 22/01/23 תאריך קריאה נוכחית:
 23/12/22 תאריך קריאה קודמת:

שם דייר: ישרוטל - דירה 9406
 שם אתר: בתי אלמוג (ישרוטל, מלונות דן, מלכת שבא)

לקוח/ה נכבד/ה, אנו מתכבדים להגיש את חישוב צריכת החשמל לתקופה 22/01/23 - 23/12/22:

ישרוטל - דירה 9406 - 27 - 13080926(0x0)

סוג תעריף	סוג צריכה	קריאה קודמת	קריאה נוכחית	סה"כ צריכה בקוט"ש	מחיר לקוט"ש בא"ג	סה"כ לתשלום
פרטי חשבון עבור תאריכים:		23/12/22	22/01/23			
999		19,784.65	19,924.75	140.10	51.73	72.47 ₪

סה"כ לדייר:

שיא ביקוש	סה"כ
0.26	140.10
	72.47 ₪

תשלום קבוע	תשלום עבור גודל חיבור בKVA (0x0)	סה"כ לתשלום	לא כולל מע"מ
21.31 ₪	0.00 ₪	93.78 ₪	

התפלגות חיוב בש"ח לפי תעו"ז

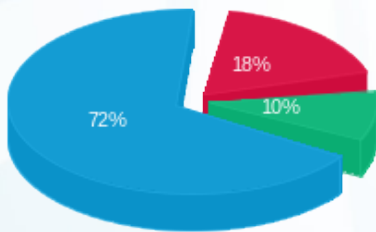

פסגה (13.27 ₪) ■
 גבע (7.01 ₪) ■
 שפל (52.20 ₪) ■

הסטוריית צריכה בקוט"ש

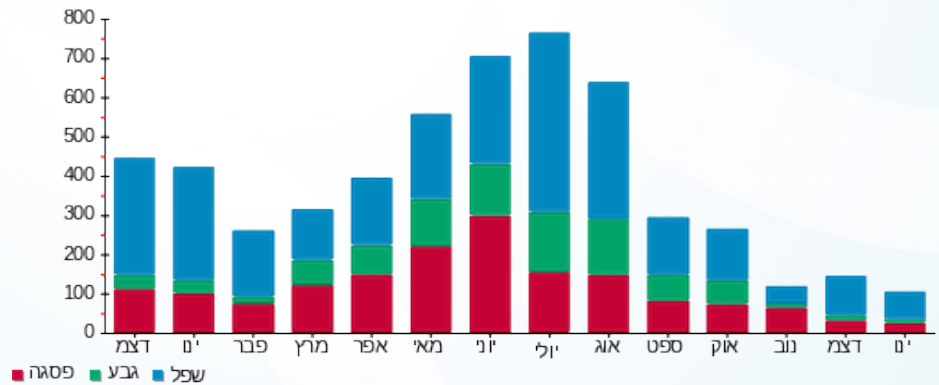



26/01/23 תאריך הפקה:
 22/01/23 תאריך קריאה נוכחית:
 23/12/22 תאריך קריאה קודמת:

שם דייר: מלונות דן - דירה 4011
 שם אתר: בתי אלמוג (ישרוטל, מלונות דן, מלכת שבא)

לקוח/ה נכבד/ה, אנו מתכבדים להגיש את חישוב צריכת החשמל לתקופה 22/01/23 - 23/12/22:

מלונות דן - דירה 4011 - 14 - 00022783(0x0)

סה"כ לתשלום	מחיר לקוט"ש בא"ג	סה"כ צריכה בקוט"ש	קריאה נוכחית	קריאה קודמת	סוג צריכה	סוג תעריף
			22/01/23	23/12/22	פרטי חשבון עבור תאריכים:	
₪ 40.09	51.73	77.51	36,334.91	36,257.40		999

סה"כ לדייר:

שיא ביקוש	סה"כ
2.54	77.51
	₪ 40.09

₪ 21.31	תשלום קבוע	
₪ 0.00	תשלום עבור גודל חיבור בKVA (0x0)	
₪ 61.40	סה"כ לתשלום	לא כולל מע"מ





26/01/23 תאריך הפקה:
 22/01/23 תאריך קריאה נוכחית:
 23/12/22 תאריך קריאה קודמת:

שם דייר: מלונות דן - דירה 4012
 שם אתר: בתי אלמוג (ישרוטל, מלונות דן, מלכת שבא)

לקוח/ה נכבד/ה, אנו מתכבדים להגיש את חישוב צריכת החשמל לתקופה 22/01/23 - 23/12/22:

מלונות דן דירה 4012 - 14 - 00022783(0x0)

סה"כ לתשלום	מחיר לקוט"ש בא"ג	סה"כ צריכה בקוט"ש	קריאה נוכחית	קריאה קודמת	סוג צריכה	סוג תעריף
			22/01/23	23/12/22	פרטי חשבון עבור תאריכים:	
₪ 40.09	51.73	77.51	36,334.91	36,257.40		999

סה"כ לדייר:

שיא ביקוש	סה"כ
2.54	77.51
	₪ 40.09

₪ 21.31	תשלום קבוע	
₪ 0.00	תשלום עבור גודל חיבור בKVA (0x0)	
₪ 61.40	סה"כ לתשלום	לא כולל מע"מ





26/01/23 תאריך הפקה:
 22/01/23 תאריך קריאה נוכחית:
 23/12/22 תאריך קריאה קודמת:

שם דייר: מלונות דן - דירה 4021
 שם אתר: בתי אלמוג (ישרוטל, מלונות דן, מלכת שבא)

לקוח/ה נכבד/ה, אנו מתכבדים להגיש את חישוב צריכת החשמל לתקופה 22/01/23 - 23/12/22:

מלונות דן דירה 4021 - 13 - 00022783(0x0)

סוג תעריף	סוג צריכה	קריאה קודמת	קריאה נוכחית	סה"כ צריכה בקוט"ש	מחיר לקוט"ש בא"ג	סה"כ לתשלום
פרטי חשבון עבור תאריכים:		23/12/22	22/01/23			
999		50,493.69	50,504.88	11.20	51.73	5.79 ₪

סה"כ לדייר:

שיא ביקוש	סה"כ
0.10	11.20
	5.79 ₪

21.31 ₪	תשלום קבוע	
0.00 ₪	תשלום עבור גודל חיבור בKVA (0x0)	
27.10 ₪	סה"כ לתשלום	לא כולל מע"מ





26/01/23 תאריך הפקה:
 22/01/23 תאריך קריאה נוכחית:
 23/12/22 תאריך קריאה קודמת:

שם דייר: מלונות דן - דירה 4022
 שם אתר: בתי אלמוג (ישרוטל, מלונות דן, מלכת שבא)

לקוח/ה נכבד/ה, אנו מתכבדים להגיש את חישוב צריכת החשמל לתקופה 22/01/23 - 23/12/22:

מלונות דן - דירה 4022 - 13 - 00022783(0x0)

סוג תעריף	סוג צריכה	קריאה קודמת	קריאה נוכחית	סה"כ צריכה בקוט"ש	מחיר לקוט"ש בא"ג	סה"כ לתשלום
פרטי חשבון עבור תאריכים:		23/12/22	22/01/23			
999		50,493.69	50,504.88	11.20	51.73	5.79 ₪

סה"כ לדייר:

שיא ביקוש	סה"כ
0.10	11.20
	5.79 ₪

21.31 ₪	תשלום קבוע	
0.00 ₪	תשלום עבור גודל חיבור בKVA (0x0)	
27.10 ₪	סה"כ לתשלום	לא כולל מע"מ





26/01/23 תאריך הפקה:
 22/01/23 תאריך קריאה נוכחית:
 23/12/22 תאריך קריאה קודמת:

שם דייר: מלונות דן - דירה 4041
 שם אתר: בתי אלמוג (ישרוטל, מלונות דן, מלכת שבא)

לקוח/ה נכבד/ה, אנו מתכבדים להגיש את חישוב צריכת החשמל לתקופה 22/01/23 - 23/12/22:

מלונות דן - דירה 4041 - 11 - 00022783(0x0)

סה"כ לתשלום	מחיר לקוט"ש בא"ג	סה"כ צריכה בקוט"ש	קריאה נוכחית	קריאה קודמת	סוג צריכה	סוג תעריף
			22/01/23	23/12/22	פרטי חשבון עבור תאריכים:	
₪ 92.26	51.73	178.34	32,881.58	32,703.24		999

סה"כ לדייר:

שיא ביקוש	סה"כ
4.62	178.34
	₪ 92.26

₪ 21.31	תשלום קבוע	
₪ 0.00	תשלום עבור גודל חיבור בKVA (0x0)	
₪ 113.57	סה"כ לתשלום	לא כולל מע"מ





26/01/23 תאריך הפקה:
 22/01/23 תאריך קריאה נוכחית:
 23/12/22 תאריך קריאה קודמת:

שם דייר: מלונות דן - דירה 4042
שם אתר: בתי אלמוג (ישרוטל, מלונות דן, מלכת שבא)

לקוח/ה נכבד/ה, אנו מתכבדים להגיש את חישוב צריכת החשמל לתקופה 22/01/23 - 23/12/22:

מלונות דן - דירה 4041 - 11 - 00022783(0x0)

סוג תעריף	סוג צריכה	קריאה קודמת	קריאה נוכחית	סה"כ צריכה בקוט"ש	מחיר לקוט"ש בא"ג	סה"כ לתשלום
פרטי חשבון עבור תאריכים:		23/12/22	22/01/23			
999		32,703.24	32,881.58	178.34	51.73	92.26 ₪

סה"כ לדייר:

שיא ביקוש	סה"כ
4.62	178.34
	92.26 ₪

21.31 ₪	תשלום קבוע	
0.00 ₪	תשלום עבור גודל חיבור בKVA (0x0)	
113.57 ₪	סה"כ לתשלום	לא כולל מע"מ





26/01/23 תאריך הפקה:
 22/01/23 תאריך קריאה נוכחית:
 23/12/22 תאריך קריאה קודמת:

שם דייר: מלונות דן - דירה 4051
 שם אתר: בתי אלמוג (ישרוטל, מלונות דן, מלכת שבא)

לקוח/ה נכבד/ה, אנו מתכבדים להגיש את חישוב צריכת החשמל לתקופה 22/01/23 - 23/12/22:

מלונות דן - דירה 4051 - 10 - 00022783(0x0)

סה"כ לתשלום	מחיר לקוט"ש בא"ג	סה"כ צריכה בקוט"ש	קריאה נוכחית	קריאה קודמת	סוג צריכה	סוג תעריף
			22/01/23	23/12/22	פרטי חשבון עבור תאריכים:	
155.09 ₪	51.73	299.80	35,456.54	35,156.74		999

סה"כ לדייר:

שיא ביקוש	סה"כ
4.69	299.80
	155.09 ₪

21.31 ₪	תשלום קבוע	
0.00 ₪	תשלום עבור גודל חיבור בKVA (0x0)	
176.40 ₪	סה"כ לתשלום	לא כולל מע"מ





26/01/23 תאריך הפקה:
 22/01/23 תאריך קריאה נוכחית:
 23/12/22 תאריך קריאה קודמת:

שם דייר: מלונות דן - דירה 4052
 שם אתר: בתי אלמוג (ישרוטל, מלונות דן, מלכת שבא)

לקוח/ה נכבד/ה, אנו מתכבדים להגיש את חישוב צריכת החשמל לתקופה 22/01/23 - 23/12/22:

מלונות דן - דירה 4052 - 10 - 00022783(0x0)

סה"כ לתשלום	מחיר לקוט"ש בא"ג	סה"כ צריכה בקוט"ש	קריאה נוכחית	קריאה קודמת	סוג צריכה	סוג תעריף
			22/01/23	23/12/22	פרטי חשבון עבור תאריכים:	
155.09 ₪	51.73	299.80	35,456.54	35,156.74		999

סה"כ לדייר:

שיא ביקוש	סה"כ
4.69	299.80
	155.09 ₪

21.31 ₪	תשלום קבוע	
0.00 ₪	תשלום עבור גודל חיבור בKVA (0x0)	
176.40 ₪	סה"כ לתשלום	לא כולל מע"מ





26/01/23 תאריך הפקה:
 22/01/23 תאריך קריאה נוכחית:
 23/12/22 תאריך קריאה קודמת:

שם דייר: מלונות דן - דירה 4061
 שם אתר: בתי אלמוג (ישרוטל, מלונות דן, מלכת שבא)

לקוח/ה נכבד/ה, אנו מתכבדים להגיש את חישוב צריכת החשמל לתקופה 22/01/23 - 23/12/22:

מלונות דן - דירה 4061 - 9 - 00022783(0x0)

סוג תעריף	סוג צריכה	קריאה קודמת	קריאה נוכחית	סה"כ צריכה בקוט"ש	מחיר לקוט"ש בא"ג	סה"כ לתשלום
פרטי חשבון עבור תאריכים:		23/12/22	22/01/23			
999		48,275.74	48,463.49	187.76	51.73	97.13 ₪

סה"כ לדייר:

שיא ביקוש	סה"כ
3.39	187.76
	97.13 ₪

21.31 ₪	תשלום קבוע	
0.00 ₪	תשלום עבור גודל חיבור בKVA (0x0)	
118.44 ₪	סה"כ לתשלום	לא כולל מע"מ



26/01/23 תאריך הפקה:
 22/01/23 תאריך קריאה נוכחית:
 23/12/22 תאריך קריאה קודמת:

שם דייר: מלונות דן - דירה 4062
 שם אתר: בתי אלמוג (ישרוטל, מלונות דן, מלכת שבא)

לקוח/ה נכבד/ה, אנו מתכבדים להגיש את חישוב צריכת החשמל לתקופה 22/01/23 - 23/12/22:

מלונות דן - דירה 4062 - 9 - 00022783(0x0)

סוג תעריף	סוג צריכה	קריאה קודמת	קריאה נוכחית	סה"כ צריכה בקוט"ש	מחיר לקוט"ש בא"ג	סה"כ לתשלום
פרטי חשבון עבור תאריכים:		23/12/22	22/01/23			
999		48,275.74	48,463.49	187.76	51.73	97.13 ₪

סה"כ לדייר:

שיא ביקוש	סה"כ
3.39	187.76
	97.13 ₪

21.31 ₪	תשלום קבוע	
0.00 ₪	תשלום עבור גודל חיבור בKVA (0x0)	
118.44 ₪	סה"כ לתשלום	לא כולל מע"מ



26/01/23 תאריך הפקה:
 22/01/23 תאריך קריאה נוכחית:
 23/12/22 תאריך קריאה קודמת:

שם דייר: מלונות דן - דירה 4071
 שם אתר: בתי אלמוג (ישרוטל, מלונות דן, מלכת שבא)

לקוח/ה נכבד/ה, אנו מתכבדים להגיש את חישוב צריכת החשמל לתקופה 22/01/23 - 23/12/22:

מלונות דן - דירה 4071 - 8 - 00022783 (0x0)

סה"כ לתשלום	מחיר לקוט"ש בא"ג	סה"כ צריכה בקוט"ש	קריאה נוכחית	קריאה קודמת	סוג צריכה	סוג תעריף
			22/01/23	23/12/22	פרטי חשבון עבור תאריכים:	
26.19 ₪	51.73	50.63	30,581.38	30,530.75		999

סה"כ לדייר:

שיא ביקוש	סה"כ
0.58	50.63
	26.19 ₪

21.31 ₪	תשלום קבוע	
0.00 ₪	תשלום עבור גודל חיבור בKVA (0x0)	
47.50 ₪	סה"כ לתשלום	לא כולל מע"מ





26/01/23 תאריך הפקה:
 22/01/23 תאריך קריאה נכחית:
 23/12/22 תאריך קריאה קודמת:

שם דייר: מלונות דן - דירה 4072
 שם אתר: בתי אלמוג (ישרוטל, מלונות דן, מלכת שבא)

לקוח/ה נכבד/ה, אנו מתכבדים להגיש את חישוב צריכת החשמל לתקופה 22/01/23 - 23/12/22:

מלונות דן - דירה 4072 - 8 - 00022783(0x0)

סוג תעריף	סוג צריכה	קריאה קודמת	קריאה נכחית	סה"כ צריכה בקוט"ש	מחיר לקוט"ש בא"ג	סה"כ לתשלום
פרטי חשבון עבור תאריכים:		23/12/22	22/01/23			
999		30,530.75	30,581.38	50.63	51.73	26.19 ₪

סה"כ לדייר:

שיא ביקוש	סה"כ
0.58	50.63
	26.19 ₪

21.31 ₪	תשלום קבוע	
0.00 ₪	תשלום עבור גודל חיבור בKVA (0x0)	
47.50 ₪	סה"כ לתשלום	לא כולל מע"מ





26/01/23 תאריך הפקה:
 22/01/23 תאריך קריאה נוכחית:
 23/12/22 תאריך קריאה קודמת:

שם דייר: מלונות דן - דירה 4081
 שם אתר: בתי אלמוג (ישרוטל, מלונות דן, מלכת שבא)

לקוח/ה נכבד/ה, אנו מתכבדים להגיש את חישוב צריכת החשמל לתקופה 22/01/23 - 23/12/22:

מלונות דן - דירה 4081 - 7 - 00022783(0x0)

סוג תעריף	סוג צריכה	קריאה קודמת	קריאה נוכחית	סה"כ צריכה בקוט"ש	מחיר לקוט"ש בא"ג	סה"כ לתשלום
פרטי חשבון עבור תאריכים:		23/12/22	22/01/23			
999		39,460.21	39,479.49	19.28	51.73	9.97 ₪

סה"כ לדייר:

שיא ביקוש	סה"כ
0.15	19.28
	9.97 ₪

21.31 ₪	תשלום קבוע	
0.00 ₪	תשלום עבור גודל חיבור בKVA (0x0)	
31.28 ₪	סה"כ לתשלום	לא כולל מע"מ





26/01/23 תאריך הפקה:
 22/01/23 תאריך קריאה נוכחית:
 23/12/22 תאריך קריאה קודמת:

שם דייר: מלונות דן - דירה 4082
 שם אתר: בתי אלמוג (ישרוטל, מלונות דן, מלכת שבא)

לקוח/ה נכבד/ה, אנו מתכבדים להגיש את חישוב צריכת החשמל לתקופה 22/01/23 - 23/12/22:

מלונות דן - דירה 4082 - 7 - 00022783(0x0)

סוג תעריף	סוג צריכה	קריאה קודמת	קריאה נוכחית	סה"כ צריכה בקוט"ש	מחיר לקוט"ש בא"ג	סה"כ לתשלום
פרטי חשבון עבור תאריכים:		23/12/22	22/01/23			
999		39,460.21	39,479.49	19.28	51.73	9.97 ₪

סה"כ לדייר:

שיא ביקוש	סה"כ
0.15	19.28
	9.97 ₪

21.31 ₪	תשלום קבוע	
0.00 ₪	תשלום עבור גודל חיבור בKVA (0x0)	
31.28 ₪	סה"כ לתשלום	לא כולל מע"מ





26/01/23 תאריך הפקה:
 22/01/23 תאריך קריאה נוכחית:
 23/12/22 תאריך קריאה קודמת:

שם דייר: מלונות דן - דירה 4111
 שם אתר: בתי אלמוג (ישרוטל, מלונות דן, מלכת שבא)

לקוח/ה נכבד/ה, אנו מתכבדים להגיש את חישוב צריכת החשמל לתקופה 22/01/23 - 23/12/22:

מלונות דן - דירה 4111 - 16 - 00022783(0x0)

סוג תעריף	סוג צריכה	קריאה קודמת	קריאה נוכחית	סה"כ צריכה בקוט"ש	מחיר לקוט"ש בא"ג	סה"כ לתשלום
פרטי חשבון עבור תאריכים:		23/12/22	22/01/23			
999		47,425.26	47,445.63	20.37	51.73	10.54 ₪

סה"כ לדייר:

שיא ביקוש	סה"כ
0.17	20.37
	10.54 ₪

21.31 ₪	תשלום קבוע	
0.00 ₪	תשלום עבור גודל חיבור בKVA (0x0)	
31.85 ₪	סה"כ לתשלום	לא כולל מע"מ





26/01/23 תאריך הפקה:
 22/01/23 תאריך קריאה נוכחית:
 23/12/22 תאריך קריאה קודמת:

שם דייר: מלונות דן - דירה 4112
 שם אתר: בתי אלמוג (ישרוטל, מלונות דן, מלכת שבא)

לקוח/ה נכבד/ה, אנו מתכבדים להגיש את חישוב צריכת החשמל לתקופה 22/01/23 - 23/12/22:

מלונות דן - דירה 4112 - 16 - 00022783(0x0)

סוג תעריף	סוג צריכה	קריאה קודמת	קריאה נוכחית	סה"כ צריכה בקוט"ש	מחיר לקוט"ש בא"ג	סה"כ לתשלום
פרטי חשבון עבור תאריכים:		23/12/22	22/01/23			
999		47,425.26	47,445.63	20.37	51.73	10.54 ₪

סה"כ לדייר:

שיא ביקוש	סה"כ
0.17	20.37
	10.54 ₪

21.31 ₪	תשלום קבוע	
0.00 ₪	תשלום עבור גודל חיבור בKVA (0x0)	
31.85 ₪	סה"כ לתשלום	לא כולל מע"מ





26/01/23 תאריך הפקה:
 22/01/23 תאריך קריאה נוכחית:
 23/12/22 תאריך קריאה קודמת:

שם דייר: מלונות דן - דירה 4121
 שם אתר: בתי אלמוג (ישרוטל, מלונות דן, מלכת שבא)

לקוח/ה נכבד/ה, אנו מתכבדים להגיש את חישוב צריכת החשמל לתקופה 22/01/23 - 23/12/22:

מלונות דן - דירה 4121 - 17 - 00022783(0x0)

סוג תעריף	סוג צריכה	קריאה קודמת	קריאה נוכחית	סה"כ צריכה בקוט"ש	מחיר לקוט"ש בא"ג	סה"כ לתשלום
פרטי חשבון עבור תאריכים:		23/12/22	22/01/23			
999		49,608.38	49,766.60	158.22	51.73	81.85 ₪

סה"כ לדייר:

שיא ביקוש	סה"כ
5.12	158.22
	81.85 ₪

21.31 ₪	תשלום קבוע	
0.00 ₪	תשלום עבור גודל חיבור בKVA (0x0)	
103.16 ₪	סה"כ לתשלום	לא כולל מע"מ





26/01/23 תאריך הפקה:
 22/01/23 תאריך קריאה נוכחית:
 23/12/22 תאריך קריאה קודמת:

שם דייר: מלונות דן - דירה 4122
שם אתר: בתי אלמוג (ישרוטל, מלונות דן, מלכת שבא)

לקוח/ה נכבד/ה, אנו מתכבדים להגיש את חישוב צריכת החשמל לתקופה 22/01/23 - 23/12/22:

מלונות דן - דירה 4122 - 17 - 00022783(0x0)

סוג תעריף	סוג צריכה	קריאה קודמת	קריאה נוכחית	סה"כ צריכה בקוט"ש	מחיר לקוט"ש בא"ג	סה"כ לתשלום
פרטי חשבון עבור תאריכים:		23/12/22	22/01/23			
999		49,608.38	49,766.60	158.22	51.73	81.85 ₪

סה"כ לדייר:

שיא ביקוש	סה"כ
5.12	158.22
	81.85 ₪

21.31 ₪	תשלום קבוע	
0.00 ₪	תשלום עבור גודל חיבור בKVA (0x0)	
103.16 ₪	סה"כ לתשלום	לא כולל מע"מ





26/01/23 תאריך הפקה:
 22/01/23 תאריך קריאה נוכחית:
 23/12/22 תאריך קריאה קודמת:

שם דייר: מלונות דן - דירה 4141
 שם אתר: בתי אלמוג (ישרוטל, מלונות דן, מלכת שבא)

לקוח/ה נכבד/ה, אנו מתכבדים להגיש את חישוב צריכת החשמל לתקופה 22/01/23 - 23/12/22:

מלונות דן - דירה 4141 - 19 - 00022783(0x0)

סה"כ לתשלום	מחיר לקוט"ש בא"ג	סה"כ צריכה בקוט"ש	קריאה נוכחית	קריאה קודמת	סוג צריכה	סוג תעריף
			22/01/23	23/12/22	פרטי חשבון עבור תאריכים:	
₪ 55.71	51.73	107.69	33,795.75	33,688.06		999

סה"כ לדייר:

שיא ביקוש	סה"כ
3.63	107.69
	₪ 55.71

₪ 21.31	תשלום קבוע	
₪ 0.00	תשלום עבור גודל חיבור בKVA (0x0)	
₪ 77.02	סה"כ לתשלום	לא כולל מע"מ



26/01/23 תאריך הפקה:
 22/01/23 תאריך קריאה נוכחית:
 23/12/22 תאריך קריאה קודמת:

שם דייר: מלונות דן - דירה 4142
שם אתר: בתי אלמוג (ישרוטל, מלונות דן, מלכת שבא)

לקוח/ה נכבד/ה, אנו מתכבדים להגיש את חישוב צריכת החשמל לתקופה 22/01/23 - 23/12/22:

מלונות דן - דירה 4142 - 19 - 00022783(0x0)

סוג תעריף	סוג צריכה	קריאה קודמת	קריאה נוכחית	סה"כ צריכה בקוט"ש	מחיר לקוט"ש בא"ג	סה"כ לתשלום
פרטי חשבון עבור תאריכים:		23/12/22	22/01/23			
999		33,688.06	33,795.75	107.69	51.73	55.71 ₪

סה"כ לדייר:

שיא ביקוש	סה"כ
3.63	107.69
	55.71 ₪

21.31 ₪	תשלום קבוע	
0.00 ₪	תשלום עבור גודל חיבור בKVA (0x0)	
77.02 ₪	סה"כ לתשלום	לא כולל מע"מ

26/01/23 תאריך הפקה:
 22/01/23 תאריך קריאה נוכחית:
 23/12/22 תאריך קריאה קודמת:

שם דייר: מלונות דן - דירה 4151
שם אתר: בתי אלמוג (ישרוטל, מלונות דן, מלכת שבא)

לקוח/ה נכבד/ה, אנו מתכבדים להגיש את חישוב צריכת החשמל לתקופה 22/01/23 - 23/12/22:

מלונות דן - דירה 4151 - 20 - 00022783(0x0)

סוג תעריף	סוג צריכה	קריאה קודמת	קריאה נוכחית	סה"כ צריכה בקוט"ש	מחיר לקוט"ש בא"ג	סה"כ לתשלום
פרטי חשבון עבור תאריכים:		23/12/22	22/01/23			
999		40,310.05	40,570.09	260.04	51.73	134.52 ₪

סה"כ לדייר:

שיא ביקוש	סה"כ
4.08	260.04
	134.52 ₪

21.31 ₪	תשלום קבוע	
0.00 ₪	תשלום עבור גודל חיבור בKVA (0x0)	
155.83 ₪	סה"כ לתשלום	לא כולל מע"מ



26/01/23 תאריך הפקה:
 22/01/23 תאריך קריאה נוכחית:
 23/12/22 תאריך קריאה קודמת:

שם דייר: מלונות דן - דירה 4152
 שם אתר: בתי אלמוג (ישרוטל, מלונות דן, מלכת שבא)

לקוח/ה נכבד/ה, אנו מתכבדים להגיש את חישוב צריכת החשמל לתקופה 22/01/23 - 23/12/22:

מלונות דן - דירה 4152 - 20 - 00022783(0x0)

סה"כ לתשלום	מחיר לקוט"ש בא"ג	סה"כ צריכה בקוט"ש	קריאה נוכחית	קריאה קודמת	סוג צריכה	סוג תעריף
			22/01/23	23/12/22	פרטי חשבון עבור תאריכים:	
134.52 ₪	51.73	260.04	40,570.09	40,310.05		999

סה"כ לדייר:

שיא ביקוש	סה"כ
4.08	260.04
	134.52 ₪

21.31 ₪	תשלום קבוע	
0.00 ₪	תשלום עבור גודל חיבור בKVA (0x0)	
155.83 ₪	סה"כ לתשלום	לא כולל מע"מ





26/01/23 תאריך הפקה:
 22/01/23 תאריך קריאה נוכחית:
 23/12/22 תאריך קריאה קודמת:

שם דייר: מלונות דן - דירה 4161
 שם אתר: בתי אלמוג (ישרוטל, מלונות דן, מלכת שבא)

לקוח/ה נכבד/ה, אנו מתכבדים להגיש את חישוב צריכת החשמל לתקופה 22/01/23 - 23/12/22:

מלונות דן - דירה 4161 - 21 - 00022783(0x0)

סוג תעריף	סוג צריכה	קריאה קודמת	קריאה נוכחית	סה"כ צריכה בקוט"ש	מחיר לקוט"ש בא"ג	סה"כ לתשלום
פרטי חשבון עבור תאריכים:		23/12/22	22/01/23			
999		43,217.94	43,399.15	181.21	51.73	93.74 ₪

סה"כ לדייר:

שיא ביקוש	סה"כ
3.99	181.21
	93.74 ₪

21.31 ₪	תשלום קבוע	
0.00 ₪	תשלום עבור גודל חיבור בKVA (0x0)	
115.05 ₪	סה"כ לתשלום	לא כולל מע"מ





26/01/23 תאריך הפקה:
 22/01/23 תאריך קריאה נוכחית:
 23/12/22 תאריך קריאה קודמת:

שם דייר: מלונות דן - דירה 4162
 שם אתר: בתי אלמוג (ישרוטל, מלונות דן, מלכת שבא)

לקוח/ה נכבד/ה, אנו מתכבדים להגיש את חישוב צריכת החשמל לתקופה 22/01/23 - 23/12/22:

מלונות דן - דירה 4162 - 21 - 00022783(0x0)

סוג תעריף	סוג צריכה	קריאה קודמת	קריאה נוכחית	סה"כ צריכה בקוט"ש	מחיר לקוט"ש בא"ג	סה"כ לתשלום
פרטי חשבון עבור תאריכים:		23/12/22	22/01/23			
999		43,217.94	43,399.15	181.21	51.73	93.74 ₪

סה"כ לדייר:

שיא ביקוש	סה"כ
3.99	181.21
	93.74 ₪

21.31 ₪	תשלום קבוע	
0.00 ₪	תשלום עבור גודל חיבור בKVA (0x0)	
115.05 ₪	סה"כ לתשלום	לא כולל מע"מ





26/01/23 תאריך הפקה:
 22/01/23 תאריך קריאה נוכחית:
 23/12/22 תאריך קריאה קודמת:

שם דייר: מלונות דן - דירה 4171
 שם אתר: בתי אלמוג (ישרוטל, מלונות דן, מלכת שבא)

לקוח/ה נכבד/ה, אנו מתכבדים להגיש את חישוב צריכת החשמל לתקופה 22/01/23 - 23/12/22:

מלונות דן - דירה 4171 - 22 - 00022783(0x0)

סה"כ לתשלום	מחיר לקוט"ש בא"ג	סה"כ צריכה בקוט"ש	קריאה נוכחית	קריאה קודמת	סוג צריכה	סוג תעריף
			22/01/23	23/12/22	פרטי חשבון עבור תאריכים:	
₪ 65.10	51.73	125.84	45,146.95	45,021.11		999

סה"כ לדייר:

שיא ביקוש	סה"כ
4.79	125.84
	₪ 65.10

₪ 21.31	תשלום קבוע	
₪ 0.00	תשלום עבור גודל חיבור בKVA (0x0)	
₪ 86.41	סה"כ לתשלום	לא כולל מע"מ





26/01/23 תאריך הפקה:
 22/01/23 תאריך קריאה נוכחית:
 23/12/22 תאריך קריאה קודמת:

שם דייר: מלונות דן - דירה 4172
 שם אתר: בתי אלמוג (ישרוטל, מלונות דן, מלכת שבא)

לקוח/ה נכבד/ה, אנו מתכבדים להגיש את חישוב צריכת החשמל לתקופה 22/01/23 - 23/12/22:

מלונות דן - דירה 4172 - 22 - 00022783(0x0)

סוג תעריף	סוג צריכה	קריאה קודמת	קריאה נוכחית	סה"כ צריכה בקוט"ש	מחיר לקוט"ש בא"ג	סה"כ לתשלום
פרטי חשבון עבור תאריכים:		23/12/22	22/01/23			
999		45,021.11	45,146.95	125.84	51.73	65.10 ₪

סה"כ לדייר:

שיא ביקוש	סה"כ
4.79	125.84
	65.10 ₪

21.31 ₪	תשלום קבוע	
0.00 ₪	תשלום עבור גודל חיבור בKVA (0x0)	
86.41 ₪	סה"כ לתשלום	לא כולל מע"מ





26/01/23 תאריך הפקה:
 22/01/23 תאריך קריאה נוכחית:
 23/12/22 תאריך קריאה קודמת:

שם דייר: מלונות דן - דירה 4181
 שם אתר: בתי אלמוג (ישרוטל, מלונות דן, מלכת שבא)

לקוח/ה נכבד/ה, אנו מתכבדים להגיש את חישוב צריכת החשמל לתקופה 22/01/23 - 23/12/22:

מלונות דן - דירה 4181 - 23 - 00022783(0x0)

סוג תעריף	סוג צריכה	קריאה קודמת	קריאה נוכחית	סה"כ צריכה בקוט"ש	מחיר לקוט"ש בא"ג	סה"כ לתשלום
פרטי חשבון עבור תאריכים:		23/12/22	22/01/23			
999		39,024.61	39,092.73	68.13	51.73	35.24 ₪

סה"כ לדייר:

שיא ביקוש	סה"כ
3.09	68.13
	35.24 ₪

21.31 ₪	תשלום קבוע	
0.00 ₪	תשלום עבור גודל חיבור בKVA (0x0)	
56.55 ₪	סה"כ לתשלום	לא כולל מע"מ





26/01/23 תאריך הפקה:
 22/01/23 תאריך קריאה נוכחית:
 23/12/22 תאריך קריאה קודמת:

שם דייר: מלונות דן - דירה 4182
 שם אתר: בתי אלמוג (ישרוטל, מלונות דן, מלכת שבא)

לקוח/ה נכבד/ה, אנו מתכבדים להגיש את חישוב צריכת החשמל לתקופה 22/01/23 - 23/12/22:

מלונות דן - דירה 4182 - 23 - 00022783(0x0)

סה"כ לתשלום	מחיר לקוט"ש בא"ג	סה"כ צריכה בקוט"ש	קריאה נוכחית	קריאה קודמת	סוג צריכה	סוג תעריף
			22/01/23	23/12/22	פרטי חשבון עבור תאריכים:	
₪ 35.24	51.73	68.13	39,092.73	39,024.61		999

סה"כ לדייר:

שיא ביקוש	סה"כ
3.09	68.13
	₪ 35.24

₪ 21.31	תשלום קבוע	
₪ 0.00	תשלום עבור גודל חיבור בKVA (0x0)	
₪ 56.55	סה"כ לתשלום	לא כולל מע"מ





26/01/23 תאריך הפקה:
 22/01/23 תאריך קריאה נוכחית:
 23/12/22 תאריך קריאה קודמת:

שם דייר: מלונות דן - דירה 4191
 שם אתר: בתי אלמוג (ישרוטל, מלונות דן, מלכת שבא)

לקוח/ה נכבד/ה, אנו מתכבדים להגיש את חישוב צריכת החשמל לתקופה 22/01/23 - 23/12/22:

מלונות דן - דירה 4191 - 24 - 00022783(0x0)

סה"כ לתשלום	מחיר לקוט"ש בא"ג	סה"כ צריכה בקוט"ש	קריאה נוכחית	קריאה קודמת	סוג צריכה	סוג תעריף
			22/01/23	23/12/22	פרטי חשבון עבור תאריכים:	
176.94 ₪	51.73	342.04	49,779.87	49,437.83		999

סה"כ לדייר:

שיא ביקוש	סה"כ
4.90	342.04
	176.94 ₪

21.31 ₪	תשלום קבוע	
0.00 ₪	תשלום עבור גודל חיבור בKVA (0x0)	
198.25 ₪	סה"כ לתשלום	לא כולל מע"מ





26/01/23 תאריך הפקה:
 22/01/23 תאריך קריאה נכחית:
 23/12/22 תאריך קריאה קודמת:

שם דייר: מלונות דן - דירה 4192
 שם אתר: בתי אלמוג (ישרוטל, מלונות דן, מלכת שבא)

לקוח/ה נכבד/ה, אנו מתכבדים להגיש את חישוב צריכת החשמל לתקופה 22/01/23 - 23/12/22:

מלונות דן - דירה 4192 - 24 - 00022783(0x0)

סוג תעריף	סוג צריכה	קריאה קודמת	קריאה נכחית	סה"כ צריכה בקוט"ש	מחיר לקוט"ש בא"ג	סה"כ לתשלום
פרטי חשבון עבור תאריכים:		23/12/22	22/01/23			
999		49,437.83	49,779.87	342.04	51.73	176.94 ₪

סה"כ לדייר:

שיא ביקוש	סה"כ
4.90	342.04
	176.94 ₪

21.31 ₪	תשלום קבוע	
0.00 ₪	תשלום עבור גודל חיבור בKVA (0x0)	
198.25 ₪	סה"כ לתשלום	לא כולל מע"מ





26/01/23 תאריך הפקה:
 22/01/23 תאריך קריאה נוכחית:
 23/12/22 תאריך קריאה קודמת:

שם דייר: מלונות דן - דירה 4261
 שם אתר: בתי אלמוג (ישרוטל, מלונות דן, מלכת שבא)

לקוח/ה נכבד/ה, אנו מתכבדים להגיש את חישוב צריכת החשמל לתקופה 22/01/23 - 23/12/22:

מלונות דן - דירה 4261 - 3 - 00022535(0x0)

סוג תעריף	סוג צריכה	קריאה קודמת	קריאה נוכחית	סה"כ צריכה בקוט"ש	מחיר לקוט"ש בא"ג	סה"כ לתשלום
פרטי חשבון עבור תאריכים:		23/12/22	22/01/23			
999		31,775.35	31,920.14	144.79	51.73	74.90 ₪

סה"כ לדייר:

שיא ביקוש	סה"כ
1.93	144.79
	74.90 ₪

21.31 ₪	תשלום קבוע	
0.00 ₪	תשלום עבור גודל חיבור בKVA (0x0)	
96.21 ₪	סה"כ לתשלום	לא כולל מע"מ





26/01/23 תאריך הפקה:
 22/01/23 תאריך קריאה נוכחית:
 23/12/22 תאריך קריאה קודמת:

שם דייר: מלונות דן - דירה 4262
 שם אתר: בתי אלמוג (ישרוטל, מלונות דן, מלכת שבא)

לקוח/ה נכבד/ה, אנו מתכבדים להגיש את חישוב צריכת החשמל לתקופה 22/01/23 - 23/12/22:

מלונות דן - דירה 4262 - 3 - 00022535(0x0)

סוג תעריף	סוג צריכה	קריאה קודמת	קריאה נוכחית	סה"כ צריכה בקוט"ש	מחיר לקוט"ש בא"ג	סה"כ לתשלום
פרטי חשבון עבור תאריכים:		23/12/22	22/01/23			
999		31,775.35	31,920.14	144.79	51.73	74.90 ₪

סה"כ לדייר:

שיא ביקוש	סה"כ
1.93	144.79
	74.90 ₪

21.31 ₪	תשלום קבוע	
0.00 ₪	תשלום עבור גודל חיבור בKVA (0x0)	
96.21 ₪	סה"כ לתשלום	לא כולל מע"מ





26/01/23 תאריך הפקה:
 22/01/23 תאריך קריאה נוכחית:
 23/12/22 תאריך קריאה קודמת:

שם דייר: מלונות דן - דירה 4271
 שם אתר: בתי אלמוג (ישרוטל, מלונות דן, מלכת שבא)

לקוח/ה נכבד/ה, אנו מתכבדים להגיש את חישוב צריכת החשמל לתקופה 22/01/23 - 23/12/22:

מלונות דן - דירה 4271 - 1 - 00022535 (0x0)

סוג תעריף	סוג צריכה	קריאה קודמת	קריאה נוכחית	סה"כ צריכה בקוט"ש	מחיר לקוט"ש בא"ג	סה"כ לתשלום
פרטי חשבון עבור תאריכים:		23/12/22	22/01/23			
999		34,452.96	34,513.77	60.81	51.73	31.46 ₪

סה"כ לדייר:

שיא ביקוש	סה"כ
1.67	60.81
	31.46 ₪

21.31 ₪	תשלום קבוע	
0.00 ₪	תשלום עבור גודל חיבור בKVA (0x0)	
52.77 ₪	סה"כ לתשלום	לא כולל מע"מ





26/01/23 תאריך הפקה:
 22/01/23 תאריך קריאה נוכחית:
 23/12/22 תאריך קריאה קודמת:

שם דייר: מלונות דן - דירה 4272
 שם אתר: בתי אלמוג (ישרוטל, מלונות דן, מלכת שבא)

לקוח/ה נכבד/ה, אנו מתכבדים להגיש את חישוב צריכת החשמל לתקופה 22/01/23 - 23/12/22:

מלונות דן - דירה 4272 - 1 - 00022535(0x0)

סוג תעריף	סוג צריכה	קריאה קודמת	קריאה נוכחית	סה"כ צריכה בקוט"ש	מחיר לקוט"ש בא"ג	סה"כ לתשלום
פרטי חשבון עבור תאריכים:		23/12/22	22/01/23			
999		34,452.96	34,513.77	60.81	51.73	31.46 ₪

סה"כ לדייר:

שיא ביקוש	סה"כ
1.67	60.81
	31.46 ₪

21.31 ₪	תשלום קבוע	
0.00 ₪	תשלום עבור גודל חיבור בKVA (0x0)	
52.77 ₪	סה"כ לתשלום	לא כולל מע"מ





26/01/23 תאריך הפקה:
 22/01/23 תאריך קריאה נוכחית:
 23/12/22 תאריך קריאה קודמת:

שם דייר: מלונות דן - דירה 4281
 שם אתר: בתי אלמוג (ישרוטל, מלונות דן, מלכת שבא)

לקוח/ה נכבד/ה, אנו מתכבדים להגיש את חישוב צריכת החשמל לתקופה 22/01/23 - 23/12/22:

מלונות דן - דירה 4281 - 2 - 00022535(0x0)

סוג תעריף	סוג צריכה	קריאה קודמת	קריאה נוכחית	סה"כ צריכה בקוט"ש	מחיר לקוט"ש בא"ג	סה"כ לתשלום
פרטי חשבון עבור תאריכים:		23/12/22	22/01/23			
999		34,895.93	34,960.74	64.81	51.73	33.52 ₪

סה"כ לדייר:

שיא ביקוש	סה"כ
1.66	64.81
	33.52 ₪

21.31 ₪	תשלום קבוע	
0.00 ₪	תשלום עבור גודל חיבור בKVA (0x0)	
54.83 ₪	סה"כ לתשלום	לא כולל מע"מ





26/01/23 תאריך הפקה:
 22/01/23 תאריך קריאה נוכחית:
 23/12/22 תאריך קריאה קודמת:

שם דייר: מלונות דן - דירה 4282
 שם אתר: בתי אלמוג (ישרוטל, מלונות דן, מלכת שבא)

לקוח/ה נכבד/ה, אנו מתכבדים להגיש את חישוב צריכת החשמל לתקופה 22/01/23 - 23/12/22:

מלונות דן - דירה 4282 - 2 - 00022535(0x0)

סוג תעריף	סוג צריכה	קריאה קודמת	קריאה נוכחית	סה"כ צריכה בקוט"ש	מחיר לקוט"ש בא"ג	סה"כ לתשלום
פרטי חשבון עבור תאריכים:		23/12/22	22/01/23			
999		34,895.93	34,960.74	64.81	51.73	33.52 ₪

סה"כ לדייר:

שיא ביקוש	סה"כ
1.66	64.81
	33.52 ₪

21.31 ₪	תשלום קבוע	
0.00 ₪	תשלום עבור גודל חיבור בKVA (0x0)	
54.83 ₪	סה"כ לתשלום	לא כולל מע"מ





26/01/23 תאריך הפקה:
 22/01/23 תאריך קריאה נוכחית:
 23/12/22 תאריך קריאה קודמת:

שם דייר: מלונות דן - דירה 4291
 שם אתר: בתי אלמוג (ישרוטל, מלונות דן, מלכת שבא)

לקוח/ה נכבד/ה, אנו מתכבדים להגיש את חישוב צריכת החשמל לתקופה 22/01/23 - 23/12/22:

מלונות דן - דירה 4291 - 9 - 00022535(0x0)

סוג תעריף	סוג צריכה	קריאה קודמת	קריאה נוכחית	סה"כ צריכה בקוט"ש	מחיר לקוט"ש בא"ג	סה"כ לתשלום
פרטי חשבון עבור תאריכים:		23/12/22	22/01/23			
999		24,838.16	24,963.15	124.99	51.73	64.66 ₪

סה"כ לדייר:

שיא ביקוש	סה"כ
1.94	124.99
	64.66 ₪

21.31 ₪	תשלום קבוע	
0.00 ₪	תשלום עבור גודל חיבור בKVA (0x0)	
85.97 ₪	סה"כ לתשלום	לא כולל מע"מ





26/01/23 תאריך הפקה:
 22/01/23 תאריך קריאה נוכחית:
 23/12/22 תאריך קריאה קודמת:

שם דייר: מלונות דן - דירה 4292
 שם אתר: בתי אלמוג (ישרוטל, מלונות דן, מלכת שבא)

לקוח/ה נכבד/ה, אנו מתכבדים להגיש את חישוב צריכת החשמל לתקופה 22/01/23 - 23/12/22:

מלונות דן - דירה 4292 - 9 - 00022535(0x0)

סה"כ לתשלום	מחיר לקוט"ש בא"ג	סה"כ צריכה בקוט"ש	קריאה נוכחית	קריאה קודמת	סוג צריכה	סוג תעריף
			22/01/23	23/12/22	פרטי חשבון עבור תאריכים:	
₪ 64.66	51.73	124.99	24,963.15	24,838.16		999

סה"כ לדייר:

שיא ביקוש	סה"כ
1.94	124.99
	₪ 64.66

₪ 21.31	תשלום קבוע	
₪ 0.00	תשלום עבור גודל חיבור בKVA (0x0)	
₪ 85.97	סה"כ לתשלום	לא כולל מע"מ





26/01/23 תאריך הפקה:
 22/01/23 תאריך קריאה נוכחית:
 23/12/22 תאריך קריאה קודמת:

שם דייר: מלונות דן - דירה 6011
 שם אתר: בתי אלמוג (ישרוטל, מלונות דן, מלכת שבא)

לקוח/ה נכבד/ה, אנו מתכבדים להגיש את חישוב צריכת החשמל לתקופה 22/01/23 - 23/12/22:

מלונות דן - דירה 6011 - 12 - 18029712(0x0)

סה"כ לתשלום	מחיר לקוט"ש בא"ג	סה"כ צריכה בקוט"ש	קריאה נוכחית	קריאה קודמת	סוג צריכה	סוג תעריף
			22/01/23	23/12/22	פרטי חשבון עבור תאריכים:	
₪ 68.12	51.73	131.68	10,141.78	10,010.10		999

סה"כ לדייר:

שיא ביקוש	סה"כ
3.92	131.68
	₪ 68.12

₪ 21.31	תשלום קבוע	
₪ 0.00	תשלום עבור גודל חיבור בKVA (0x0)	
₪ 89.43	סה"כ לתשלום	לא כולל מע"מ





26/01/23 תאריך הפקה:
 22/01/23 תאריך קריאה נוכחית:
 23/12/22 תאריך קריאה קודמת:

שם דייר: מלונות דן - דירה 6012
 שם אתר: בתי אלמוג (ישרוטל, מלונות דן, מלכת שבא)

לקוח/ה נכבד/ה, אנו מתכבדים להגיש את חישוב צריכת החשמל לתקופה 22/01/23 - 23/12/22:

מלונות דן - דירה 6012 - 12 - 18029712(0x0)

סה"כ לתשלום	מחיר לקוט"ש בא"ג	סה"כ צריכה בקוט"ש	קריאה נוכחית	קריאה קודמת	סוג צריכה	סוג תעריף
			22/01/23	23/12/22	פרטי חשבון עבור תאריכים:	
₪ 68.12	51.73	131.68	10,141.78	10,010.10		999

סה"כ לדייר:

שיא ביקוש	סה"כ
3.92	131.68
	₪ 68.12

₪ 21.31	תשלום קבוע	
₪ 0.00	תשלום עבור גודל חיבור בKVA (0x0)	
₪ 89.43	סה"כ לתשלום	לא כולל מע"מ





26/01/23 תאריך הפקה:
 22/01/23 תאריך קריאה נוכחית:
 23/12/22 תאריך קריאה קודמת:

שם דייר: מלונות דן - דירה 6021
 שם אתר: בתי אלמוג (ישרוטל, מלונות דן, מלכת שבא)

לקוח/ה נכבד/ה, אנו מתכבדים להגיש את חישוב צריכת החשמל לתקופה 22/01/23 - 23/12/22:

מלונות דן - דירה 6021 - 11 - 18029712(0x0)

סה"כ לתשלום	מחיר לקוט"ש בא"ג	סה"כ צריכה בקוט"ש	קריאה נוכחית	קריאה קודמת	סוג צריכה	סוג תעריף
			22/01/23	23/12/22	פרטי חשבון עבור תאריכים:	
108.84 ₪	51.73	210.40	10,593.18	10,382.78		999

סה"כ לדייר:

שיא ביקוש	סה"כ
5.43	210.40
	108.84 ₪

21.31 ₪	תשלום קבוע	
0.00 ₪	תשלום עבור גודל חיבור בKVA (0x0)	
130.15 ₪	סה"כ לתשלום	לא כולל מע"מ





26/01/23 תאריך הפקה:
 22/01/23 תאריך קריאה נוכחית:
 23/12/22 תאריך קריאה קודמת:

שם דייר: מלונות דן - דירה 6022
 שם אתר: בתי אלמוג (ישרוטל, מלונות דן, מלכת שבא)

לקוח/ה נכבד/ה, אנו מתכבדים להגיש את חישוב צריכת החשמל לתקופה 22/01/23 - 23/12/22:

מלונות דן - דירה 6022 - 11 - 18029712(0x0)

סה"כ לתשלום	מחיר לקוט"ש בא"ג	סה"כ צריכה בקוט"ש	קריאה נוכחית	קריאה קודמת	סוג צריכה	סוג תעריף
			22/01/23	23/12/22	פרטי חשבון עבור תאריכים:	
108.84 ₪	51.73	210.40	10,593.18	10,382.78		999

סה"כ לדייר:

שיא ביקוש	סה"כ
5.43	210.40
	108.84 ₪

21.31 ₪	תשלום קבוע	
0.00 ₪	תשלום עבור גודל חיבור בKVA (0x0)	
130.15 ₪	סה"כ לתשלום	לא כולל מע"מ





26/01/23 תאריך הפקה:
 22/01/23 תאריך קריאה נוכחית:
 23/12/22 תאריך קריאה קודמת:

שם דייר: מלונות דן - דירה 6031
 שם אתר: בתי אלמוג (ישרוטל, מלונות דן, מלכת שבא)

לקוח/ה נכבד/ה, אנו מתכבדים להגיש את חישוב צריכת החשמל לתקופה 22/01/23 - 23/12/22:

מלונות דן - דירה 6031 - 13 - 18029712(0x0)

סה"כ לתשלום	מחיר לקוט"ש בא"ג	סה"כ צריכה בקוט"ש	קריאה נוכחית	קריאה קודמת	סוג צריכה	סוג תעריף
			22/01/23	23/12/22	פרטי חשבון עבור תאריכים:	
78.98 ₪	51.73	152.68	11,384.43	11,231.75		999

סה"כ לדייר:

שיא ביקוש	סה"כ
4.93	152.68
	78.98 ₪

21.31 ₪	תשלום קבוע	
0.00 ₪	תשלום עבור גודל חיבור בKVA (0x0)	
100.29 ₪	סה"כ לתשלום	לא כולל מע"מ





26/01/23 תאריך הפקה:
 22/01/23 תאריך קריאה נוכחית:
 23/12/22 תאריך קריאה קודמת:

שם דייר: מלונות דן - דירה 6032
 שם אתר: בתי אלמוג (ישרוטל, מלונות דן, מלכת שבא)

לקוח/ה נכבד/ה, אנו מתכבדים להגיש את חישוב צריכת החשמל לתקופה 22/01/23 - 23/12/22:

מלונות דן - דירה 6032 - 13 - 18029712(0x0)

סה"כ לתשלום	מחיר לקוט"ש בא"ג	סה"כ צריכה בקוט"ש	קריאה נוכחית	קריאה קודמת	סוג צריכה	סוג תעריף
			22/01/23	23/12/22	פרטי חשבון עבור תאריכים:	
₪ 78.98	51.73	152.68	11,384.43	11,231.75		999

סה"כ לדייר:

שיא ביקוש	סה"כ
4.93	152.68
	₪ 78.98

₪ 21.31	תשלום קבוע	
₪ 0.00	תשלום עבור גודל חיבור בKVA (0x0)	
₪ 100.29	סה"כ לתשלום	לא כולל מע"מ





26/01/23 תאריך הפקה:
 22/01/23 תאריך קריאה נוכחית:
 23/12/22 תאריך קריאה קודמת:

שם דייר: מלונות דן - דירה 6041
 שם אתר: בתי אלמוג (ישרוטל, מלונות דן, מלכת שבא)

לקוח/ה נכבד/ה, אנו מתכבדים להגיש את חישוב צריכת החשמל לתקופה 22/01/23 - 23/12/22:

מלונות דן - דירה 6041 - 10 - 18029712(0x0)

סה"כ לתשלום	מחיר לקוט"ש בא"ג	סה"כ צריכה בקוט"ש	קריאה נוכחית	קריאה קודמת	סוג צריכה	סוג תעריף
			22/01/23	23/12/22	פרטי חשבון עבור תאריכים:	
₪ 75.64	51.73	146.23	9,168.65	9,022.43		999

סה"כ לדייר:

שיא ביקוש	סה"כ
3.67	146.23
	₪ 75.64

₪ 21.31	תשלום קבוע	
₪ 0.00	תשלום עבור גודל חיבור בKVA (0x0)	
₪ 96.95	סה"כ לתשלום	לא כולל מע"מ





26/01/23 תאריך הפקה:
 22/01/23 תאריך קריאה נוכחית:
 23/12/22 תאריך קריאה קודמת:

שם דייר: מלונות דן - דירה 6042
 שם אתר: בתי אלמוג (ישרוטל, מלונות דן, מלכת שבא)

לקוח/ה נכבד/ה, אנו מתכבדים להגיש את חישוב צריכת החשמל לתקופה 22/01/23 - 23/12/22:

מלונות דן - דירה 6042 - 10 - 18029712(0x0)

סה"כ לתשלום	מחיר לקוט"ש בא"ג	סה"כ צריכה בקוט"ש	קריאה נוכחית	קריאה קודמת	סוג צריכה	סוג תעריף
			22/01/23	23/12/22	פרטי חשבון עבור תאריכים:	
₪ 75.64	51.73	146.23	9,168.65	9,022.43		999

סה"כ לדייר:

שיא ביקוש	סה"כ
3.67	146.23
	₪ 75.64

₪ 21.31	תשלום קבוע	
₪ 0.00	תשלום עבור גודל חיבור בKVA (0x0)	
₪ 96.95	סה"כ לתשלום	לא כולל מע"מ





26/01/23 תאריך הפקה:
 22/01/23 תאריך קריאה נכחית:
 23/12/22 תאריך קריאה קודמת:

שם דייר: מלונות דן - דירה 6051
 שם אתר: בתי אלמוג (ישרוטל, מלונות דן, מלכת שבא)

לקוח/ה נכבד/ה, אנו מתכבדים להגיש את חישוב צריכת החשמל לתקופה 22/01/23 - 23/12/22:

מלונות דן - דירה 6051 - 9 - 18029712(0x0)

סוג תעריף	סוג צריכה	קריאה קודמת	קריאה נכחית	סה"כ צריכה בקוט"ש	מחיר לקוט"ש בא"ג	סה"כ לתשלום
פרטי חשבון עבור תאריכים:		23/12/22	22/01/23			
999		8,673.18	9,192.30	519.13	51.73	268.54 ₪

סה"כ לדייר:

שיא ביקוש	סה"כ
5.54	519.13
	268.54 ₪

21.31 ₪	תשלום קבוע	
0.00 ₪	תשלום עבור גודל חיבור בKVA (0x0)	
289.85 ₪	סה"כ לתשלום	לא כולל מע"מ





26/01/23 תאריך הפקה:
 22/01/23 תאריך קריאה נוכחית:
 23/12/22 תאריך קריאה קודמת:

שם דייר: מלונות דן - דירה 6052
 שם אתר: בתי אלמוג (ישרוטל, מלונות דן, מלכת שבא)

לקוח/ה נכבד/ה, אנו מתכבדים להגיש את חישוב צריכת החשמל לתקופה 22/01/23 - 23/12/22:

מלונות דן - דירה 6052 - 9 - 18029712(0x0)

סוג תעריף	סוג צריכה	קריאה קודמת	קריאה נוכחית	סה"כ צריכה בקוט"ש	מחיר לקוט"ש בא"ג	סה"כ לתשלום
פרטי חשבון עבור תאריכים:		23/12/22	22/01/23			
999		8,673.18	9,192.30	519.13	51.73	268.54 ₪

סה"כ לדייר:

שיא ביקוש	סה"כ
5.54	519.13
	268.54 ₪

21.31 ₪	תשלום קבוע	
0.00 ₪	תשלום עבור גודל חיבור בKVA (0x0)	
289.85 ₪	סה"כ לתשלום	לא כולל מע"מ





26/01/23 תאריך הפקה:
 22/01/23 תאריך קריאה נוכחית:
 23/12/22 תאריך קריאה קודמת:

שם דייר: מלונות דן - דירה 6061
 שם אתר: בתי אלמוג (ישרוטל, מלונות דן, מלכת שבא)

לקוח/ה נכבד/ה, אנו מתכבדים להגיש את חישוב צריכת החשמל לתקופה 22/01/23 - 23/12/22:

מלונות דן - דירה 6061 - 8 - 18029712(0x0)

סה"כ לתשלום	מחיר לקוט"ש בא"ג	סה"כ צריכה בקוט"ש	קריאה נוכחית	קריאה קודמת	סוג צריכה	סוג תעריף
			22/01/23	23/12/22	פרטי חשבון עבור תאריכים:	
₪ 59.33	51.73	114.70	8,186.68	8,071.98		999

סה"כ לדייר:

שיא ביקוש	סה"כ
3.25	114.70
	₪ 59.33

₪ 21.31	תשלום קבוע	
₪ 0.00	תשלום עבור גודל חיבור בKVA (0x0)	
₪ 80.64	סה"כ לתשלום	לא כולל מע"מ





26/01/23 תאריך הפקה:
 22/01/23 תאריך קריאה נוכחית:
 23/12/22 תאריך קריאה קודמת:

שם דייר: מלונות דן - דירה 6062
 שם אתר: בתי אלמוג (ישרוטל, מלונות דן, מלכת שבא)

לקוח/ה נכבד/ה, אנו מתכבדים להגיש את חישוב צריכת החשמל לתקופה 22/01/23 - 23/12/22:

מלונות דן - דירה 6062 - 8 - 18029712(0x0)

סוג תעריף	סוג צריכה	קריאה קודמת	קריאה נוכחית	סה"כ צריכה בקוט"ש	מחיר לקוט"ש בא"ג	סה"כ לתשלום
פרטי חשבון עבור תאריכים:		23/12/22	22/01/23			
999		8,071.98	8,186.68	114.70	51.73	59.33 ₪

סה"כ לדייר:

שיא ביקוש	סה"כ
3.25	114.70
	59.33 ₪

21.31 ₪	תשלום קבוע	
0.00 ₪	תשלום עבור גודל חיבור בKVA (0x0)	
80.64 ₪	סה"כ לתשלום	לא כולל מע"מ



26/01/23 תאריך הפקה:
 22/01/23 תאריך קריאה נכחית:
 23/12/22 תאריך קריאה קודמת:

שם דייר: מלונות דן - דירה 6111
 שם אתר: בתי אלמוג (ישרוטל, מלונות דן, מלכת שבא)

לקוח/ה נכבד/ה, אנו מתכבדים להגיש את חישוב צריכת החשמל לתקופה 22/01/23 - 23/12/22:

מלונות דן - דירה 6111 - 24 - 18029712(0x0)

סוג תעריף	סוג צריכה	קריאה קודמת	קריאה נכחית	סה"כ צריכה בקוט"ש	מחיר לקוט"ש בא"ג	סה"כ לתשלום
פרטי חשבון עבור תאריכים:		23/12/22	22/01/23			
999		9,889.50	10,017.45	127.95	51.73	66.19 ₪

סה"כ לדייר:

שיא ביקוש	סה"כ
3.83	127.95
	66.19 ₪

21.31 ₪	תשלום קבוע	
0.00 ₪	תשלום עבור גודל חיבור בKVA (0x0)	
87.50 ₪	סה"כ לתשלום	לא כולל מע"מ



26/01/23 תאריך הפקה:
 22/01/23 תאריך קריאה נכחית:
 23/12/22 תאריך קריאה קודמת:

שם דייר: מלונות דן - דירה 6112
 שם אתר: בתי אלמוג (ישרוטל, מלונות דן, מלכת שבא)

לקוח/ה נכבד/ה, אנו מתכבדים להגיש את חישוב צריכת החשמל לתקופה 22/01/23 - 23/12/22:

מלונות דן - דירה 6112 - 24 - 18029712(0x0)

סוג תעריף	סוג צריכה	קריאה קודמת	קריאה נכחית	סה"כ צריכה בקוט"ש	מחיר לקוט"ש בא"ג	סה"כ לתשלום
פרטי חשבון עבור תאריכים:		23/12/22	22/01/23			
999		9,889.50	10,017.45	127.95	51.73	66.19 ₪

סה"כ לדייר:

שיא ביקוש	סה"כ
3.83	127.95
	66.19 ₪

21.31 ₪	תשלום קבוע	
0.00 ₪	תשלום עבור גודל חיבור בKVA (0x0)	
87.50 ₪	סה"כ לתשלום	לא כולל מע"מ





26/01/23 תאריך הפקה:
 22/01/23 תאריך קריאה נוכחית:
 23/12/22 תאריך קריאה קודמת:

שם דייר: מלונות דן - דירה 6121
 שם אתר: בתי אלמוג (ישרוטל, מלונות דן, מלכת שבא)

לקוח/ה נכבד/ה, אנו מתכבדים להגיש את חישוב צריכת החשמל לתקופה 22/01/23 - 23/12/22:

מלונות דן - דירה 6121 - 21 - 18029712(0x0)

סוג תעריף	סוג צריכה	קריאה קודמת	קריאה נוכחית	סה"כ צריכה בקוט"ש	מחיר לקוט"ש בא"ג	סה"כ לתשלום
			22/01/23	23/12/22	פרטי חשבון עבור תאריכים:	
999		9,966.58	10,099.68	133.10	51.73	68.85 ₪

סה"כ לדייר:

שיא ביקוש	סה"כ
4.15	133.10
	68.85 ₪

21.31 ₪	תשלום קבוע	
0.00 ₪	תשלום עבור גודל חיבור בKVA (0x0)	
90.16 ₪	סה"כ לתשלום	לא כולל מע"מ





26/01/23 תאריך הפקה:
 22/01/23 תאריך קריאה נוכחית:
 23/12/22 תאריך קריאה קודמת:

שם דייר: מלונות דן - דירה 6122
 שם אתר: בתי אלמוג (ישרוטל, מלונות דן, מלכת שבא)

לקוח/ה נכבד/ה, אנו מתכבדים להגיש את חישוב צריכת החשמל לתקופה 22/01/23 - 23/12/22:

מלונות דן - דירה 6122 - 21 - 18029712(0x0)

סוג תעריף	סוג צריכה	קריאה קודמת	קריאה נוכחית	סה"כ צריכה בקוט"ש	מחיר לקוט"ש בא"ג	סה"כ לתשלום
פרטי חשבון עבור תאריכים:		23/12/22	22/01/23			
999		9,966.58	10,099.68	133.10	51.73	68.85 ₪

סה"כ לדייר:

שיא ביקוש	סה"כ
4.15	133.10
	68.85 ₪

21.31 ₪	תשלום קבוע	
0.00 ₪	תשלום עבור גודל חיבור בKVA (0x0)	
90.16 ₪	סה"כ לתשלום	לא כולל מע"מ





26/01/23 תאריך הפקה:
 22/01/23 תאריך קריאה נוכחית:
 23/12/22 תאריך קריאה קודמת:

שם דייר: מלונות דן - דירה 6131
 שם אתר: בתי אלמוג (ישרוטל, מלונות דן, מלכת שבא)

לקוח/ה נכבד/ה, אנו מתכבדים להגיש את חישוב צריכת החשמל לתקופה 22/01/23 - 23/12/22:

מלונות דן - דירה 6131 - 20 - 18029712(0x0)

סה"כ לתשלום	מחיר לקוט"ש בא"ג	סה"כ צריכה בקוט"ש	קריאה נוכחית	קריאה קודמת	סוג צריכה	סוג תעריף
			22/01/23	23/12/22	פרטי חשבון עבור תאריכים:	
₪ 59.39	51.73	114.80	12,286.60	12,171.80		999

סה"כ לדייר:

שיא ביקוש	סה"כ
4.39	114.80
	₪ 59.39

₪ 21.31	תשלום קבוע	
₪ 0.00	תשלום עבור גודל חיבור בKVA (0x0)	
₪ 80.70	סה"כ לתשלום	לא כולל מע"מ



26/01/23 תאריך הפקה:
 22/01/23 תאריך קריאה נוכחית:
 23/12/22 תאריך קריאה קודמת:

שם דייר: מלונות דן - דירה 6132
 שם אתר: בתי אלמוג (ישרוטל, מלונות דן, מלכת שבא)

לקוח/ה נכבד/ה, אנו מתכבדים להגיש את חישוב צריכת החשמל לתקופה 22/01/23 - 23/12/22:

מלונות דן - דירה 6132 - 20 - 18029712(0x0)

סה"כ לתשלום	מחיר לקוט"ש בא"ג	סה"כ צריכה בקוט"ש	קריאה נוכחית	קריאה קודמת	סוג צריכה	סוג תעריף
			22/01/23	23/12/22	פרטי חשבון עבור תאריכים:	
₪ 59.39	51.73	114.80	12,286.60	12,171.80		999

סה"כ לדייר:

שיא ביקוש	סה"כ
4.39	114.80
	₪ 59.39

₪ 21.31	תשלום קבוע	
₪ 0.00	תשלום עבור גודל חיבור בKVA (0x0)	
₪ 80.70	סה"כ לתשלום	לא כולל מע"מ



26/01/23 תאריך הפקה:
 22/01/23 תאריך קריאה נוכחית:
 23/12/22 תאריך קריאה קודמת:

שם דייר: מלונות דן - דירה 6141
 שם אתר: בתי אלמוג (ישרוטל, מלונות דן, מלכת שבא)

לקוח/ה נכבד/ה, אנו מתכבדים להגיש את חישוב צריכת החשמל לתקופה 22/01/23 - 23/12/22:

מלונות דן - דירה 6141 - 19 - 18029712(0x0)

סה"כ לתשלום	מחיר לקוט"ש בא"ג	סה"כ צריכה בקוט"ש	קריאה נוכחית	קריאה קודמת	סוג צריכה	סוג תעריף
			22/01/23	23/12/22	פרטי חשבון עבור תאריכים:	
₪ 92.26	51.73	178.35	10,682.08	10,503.73		999

סה"כ לדייר:

שיא ביקוש	סה"כ
4.20	178.35
	₪ 92.26

₪ 21.31	תשלום קבוע	
₪ 0.00	תשלום עבור גודל חיבור בKVA (0x0)	
₪ 113.57	סה"כ לתשלום	לא כולל מע"מ





26/01/23 תאריך הפקה:
 22/01/23 תאריך קריאה נכחית:
 23/12/22 תאריך קריאה קודמת:

שם דייר: מלונות דן - דירה 6142
 שם אתר: בתי אלמוג (ישרוטל, מלונות דן, מלכת שבא)

לקוח/ה נכבד/ה, אנו מתכבדים להגיש את חישוב צריכת החשמל לתקופה 22/01/23 - 23/12/22:

מלונות דן - דירה 6142 - 19 - 18029712(0x0)

סוג תעריף	סוג צריכה	קריאה קודמת	קריאה נכחית	סה"כ צריכה בקוט"ש	מחיר לקוט"ש בא"ג	סה"כ לתשלום
פרטי חשבון עבור תאריכים:		23/12/22	22/01/23			
999		10,503.73	10,682.08	178.35	51.73	92.26 ₪

סה"כ לדייר:

שיא ביקוש	סה"כ
4.20	178.35
	92.26 ₪

21.31 ₪	תשלום קבוע	
0.00 ₪	תשלום עבור גודל חיבור בKVA (0x0)	
113.57 ₪	סה"כ לתשלום	לא כולל מע"מ



26/01/23 תאריך הפקה:
 22/01/23 תאריך קריאה נוכחית:
 23/12/22 תאריך קריאה קודמת:

שם דייר: מלונות דן - דירה 6151
 שם אתר: בתי אלמוג (ישרוטל, מלונות דן, מלכת שבא)

לקוח/ה נכבד/ה, אנו מתכבדים להגיש את חישוב צריכת החשמל לתקופה 22/01/23 - 23/12/22:

מלונות דן - דירה 6151 - 18 - 18029712(0x0)

סה"כ לתשלום	מחיר לקוט"ש בא"ג	סה"כ צריכה בקוט"ש	קריאה נוכחית	קריאה קודמת	סוג צריכה	סוג תעריף
			22/01/23	23/12/22	פרטי חשבון עבור תאריכים:	
₪ 70.17	51.73	135.65	9,984.78	9,849.13		999

סה"כ לדייר:

שיא ביקוש	סה"כ
3.45	135.65
	₪ 70.17

₪ 21.31	תשלום קבוע	
₪ 0.00	תשלום עבור גודל חיבור בKVA (0x0)	
₪ 91.48	סה"כ לתשלום	לא כולל מע"מ

26/01/23 תאריך הפקה:
 22/01/23 תאריך קריאה נוכחית:
 23/12/22 תאריך קריאה קודמת:

שם דייר: מלונות דן - דירה 6152
 שם אתר: בתי אלמוג (ישרוטל, מלונות דן, מלכת שבא)

לקוח/ה נכבד/ה, אנו מתכבדים להגיש את חישוב צריכת החשמל לתקופה 22/01/23 - 23/12/22:

מלונות דן - דירה 6152 - 18 - 18029712(0x0)

סה"כ לתשלום	מחיר לקוט"ש בא"ג	סה"כ צריכה בקוט"ש	קריאה נוכחית	קריאה קודמת	סוג צריכה	סוג תעריף
			22/01/23	23/12/22	פרטי חשבון עבור תאריכים:	
₪ 70.17	51.73	135.65	9,984.78	9,849.13		999

סה"כ לדייר:

שיא ביקוש	סה"כ
3.45	135.65
	₪ 70.17

₪ 21.31	תשלום קבוע	
₪ 0.00	תשלום עבור גודל חיבור בKVA (0x0)	
₪ 91.48	סה"כ לתשלום	לא כולל מע"מ

26/01/23 תאריך הפקה:
 22/01/23 תאריך קריאה נוכחית:
 23/12/22 תאריך קריאה קודמת:

שם דייר: מלונות דן - דירה 6161
 שם אתר: בתי אלמוג (ישרוטל, מלונות דן, מלכת שבא)

לקוח/ה נכבד/ה, אנו מתכבדים להגיש את חישוב צריכת החשמל לתקופה 22/01/23 - 23/12/22:

מלונות דן - דירה 6161 - 17 - 18029712(0x0)

סה"כ לתשלום	מחיר לקוט"ש בא"ג	סה"כ צריכה בקוט"ש	קריאה נוכחית	קריאה קודמת	סוג צריכה	סוג תעריף
			22/01/23	23/12/22	פרטי חשבון עבור תאריכים:	
₪ 63.23	51.73	122.22	10,356.85	10,234.63		999

סה"כ לדייר:

שיא ביקוש	סה"כ
2.90	122.22
	₪ 63.23

₪ 21.31	תשלום קבוע	
₪ 0.00	תשלום עבור גודל חיבור בKVA (0x0)	
₪ 84.54	סה"כ לתשלום	לא כולל מע"מ



26/01/23 תאריך הפקה:
 22/01/23 תאריך קריאה נוכחית:
 23/12/22 תאריך קריאה קודמת:

שם דייר: מלונות דן - דירה 6162
 שם אתר: בתי אלמוג (ישרוטל, מלונות דן, מלכת שבא)

לקוח/ה נכבד/ה, אנו מתכבדים להגיש את חישוב צריכת החשמל לתקופה 22/01/23 - 23/12/22:

מלונות דן - דירה 6162 - 17 - 18029712(0x0)

סה"כ לתשלום	מחיר לקוט"ש בא"ג	סה"כ צריכה בקוט"ש	קריאה נוכחית	קריאה קודמת	סוג צריכה	סוג תעריף
			22/01/23	23/12/22	פרטי חשבון עבור תאריכים:	
₪ 63.23	51.73	122.22	10,356.85	10,234.63		999

סה"כ לדייר:

שיא ביקוש	סה"כ
2.90	122.22
	₪ 63.23

₪ 21.31	תשלום קבוע	
₪ 0.00	תשלום עבור גודל חיבור בKVA (0x0)	
₪ 84.54	סה"כ לתשלום	לא כולל מע"מ





26/01/23 תאריך הפקה:
 22/01/23 תאריך קריאה נוכחית:
 23/12/22 תאריך קריאה קודמת:

שם דייר: מלונות דן - דירה 6171
 שם אתר: בתי אלמוג (ישרוטל, מלונות דן, מלכת שבא)

לקוח/ה נכבד/ה, אנו מתכבדים להגיש את חישוב צריכת החשמל לתקופה 22/01/23 - 23/12/22:

מלונות דן - דירה 6171 - 16 - 18029712(0x0)

סה"כ לתשלום	מחיר לקוט"ש בא"ג	סה"כ צריכה בקוט"ש	קריאה נוכחית	קריאה קודמת	סוג צריכה	סוג תעריף
			22/01/23	23/12/22	פרטי חשבון עבור תאריכים:	
₪ 9.57	51.73	18.50	9,149.23	9,130.73		999

סה"כ לדייר:

שיא ביקוש	סה"כ
0.18	18.50
	₪ 9.57

₪ 21.31	תשלום קבוע	
₪ 0.00	תשלום עבור גודל חיבור בKVA (0x0)	
₪ 30.88	סה"כ לתשלום	לא כולל מע"מ





26/01/23 תאריך הפקה:
 22/01/23 תאריך קריאה נוכחית:
 23/12/22 תאריך קריאה קודמת:

שם דייר: מלונות דן - דירה 6172
 שם אתר: בתי אלמוג (ישרוטל, מלונות דן, מלכת שבא)

לקוח/ה נכבד/ה, אנו מתכבדים להגיש את חישוב צריכת החשמל לתקופה 22/01/23 - 23/12/22:

מלונות דן - דירה 6172 - 16 - 18029712(0x0)

סה"כ לתשלום	מחיר לקוט"ש בא"ג	סה"כ צריכה בקוט"ש	קריאה נוכחית	קריאה קודמת	סוג צריכה	סוג תעריף
			22/01/23	23/12/22	פרטי חשבון עבור תאריכים:	
₪ 9.57	51.73	18.50	9,149.23	9,130.73		999

סה"כ לדייר:

שיא ביקוש	סה"כ
0.18	18.50
	₪ 9.57

₪ 21.31	תשלום קבוע	
₪ 0.00	תשלום עבור גודל חיבור בKVA (0x0)	
₪ 30.88	סה"כ לתשלום	לא כולל מע"מ





26/01/23 תאריך הפקה:
 22/01/23 תאריך קריאה נוכחית:
 23/12/22 תאריך קריאה קודמת:

שם דייר: מלונות דן - דירה 6211
 שם אתר: בתי אלמוג (ישרוטל, מלונות דן, מלכת שבא)

לקוח/ה נכבד/ה, אנו מתכבדים להגיש את חישוב צריכת החשמל לתקופה 22/01/23 - 23/12/22:

מלונות דן - דירה 6211 - 7 - 00022788(0x0)

סוג תעריף	סוג צריכה	קריאה קודמת	קריאה נוכחית	סה"כ צריכה בקוט"ש	מחיר לקוט"ש בא"ג	סה"כ לתשלום
פרטי חשבון עבור תאריכים:		23/12/22	22/01/23			
999		53,885.95	53,913.19	27.24	51.73	14.09 ₪

סה"כ לדייר:

שיא ביקוש	סה"כ
1.69	27.24
	14.09 ₪

21.31 ₪	תשלום קבוע	
0.00 ₪	תשלום עבור גודל חיבור בKVA (0x0)	
35.40 ₪	סה"כ לתשלום	לא כולל מע"מ





26/01/23 תאריך הפקה:
 22/01/23 תאריך קריאה נוכחית:
 23/12/22 תאריך קריאה קודמת:

שם דייר: מלונות דן - דירה 6212
 שם אתר: בתי אלמוג (ישרוטל, מלונות דן, מלכת שבא)

לקוח/ה נכבד/ה, אנו מתכבדים להגיש את חישוב צריכת החשמל לתקופה 22/01/23 - 23/12/22:

מלונות דן - דירה 6212 - 7 - 00022788(0x0)

סוג תעריף	סוג צריכה	קריאה קודמת	קריאה נוכחית	סה"כ צריכה בקוט"ש	מחיר לקוט"ש בא"ג	סה"כ לתשלום
פרטי חשבון עבור תאריכים:		23/12/22	22/01/23			
999		53,885.95	53,913.19	27.24	51.73	14.09 ₪

סה"כ לדייר:

שיא ביקוש	סה"כ
1.69	27.24
	14.09 ₪

21.31 ₪	תשלום קבוע	
0.00 ₪	תשלום עבור גודל חיבור בKVA (0x0)	
35.40 ₪	סה"כ לתשלום	לא כולל מע"מ





26/01/23 תאריך הפקה:
 22/01/23 תאריך קריאה נוכחית:
 23/12/22 תאריך קריאה קודמת:

שם דייר: מלונות דן - דירה 6221
 שם אתר: בתי אלמוג (ישרוטל, מלונות דן, מלכת שבא)

לקוח/ה נכבד/ה, אנו מתכבדים להגיש את חישוב צריכת החשמל לתקופה 22/01/23 - 23/12/22:

מלונות דן - דירה 6221 - 6 - 00022788(0x0)

סוג תעריף	סוג צריכה	קריאה קודמת	קריאה נוכחית	סה"כ צריכה בקוט"ש	מחיר לקוט"ש בא"ג	סה"כ לתשלום
פרטי חשבון עבור תאריכים:		23/12/22	22/01/23			
999		56,126.12	56,182.08	55.97	51.73	28.95 ₪

סה"כ לדייר:

שיא ביקוש	סה"כ
3.76	55.97
	28.95 ₪

21.31 ₪	תשלום קבוע	
0.00 ₪	תשלום עבור גודל חיבור בKVA (0x0)	
50.26 ₪	סה"כ לתשלום	לא כולל מע"מ





26/01/23 תאריך הפקה:
 22/01/23 תאריך קריאה נוכחית:
 23/12/22 תאריך קריאה קודמת:

שם דייר: מלונות דן - דירה 6222
 שם אתר: בתי אלמוג (ישרוטל, מלונות דן, מלכת שבא)

לקוח/ה נכבד/ה, אנו מתכבדים להגיש את חישוב צריכת החשמל לתקופה 22/01/23 - 23/12/22:

מלונות דן - דירה 6222 - 6 - 00022788(0x0)

סוג תעריף	סוג צריכה	קריאה קודמת	קריאה נוכחית	סה"כ צריכה בקוט"ש	מחיר לקוט"ש בא"ג	סה"כ לתשלום
פרטי חשבון עבור תאריכים:		23/12/22	22/01/23			
999		56,126.12	56,182.08	55.97	51.73	28.95 ₪

סה"כ לדייר:

שיא ביקוש	סה"כ
3.76	55.97
	28.95 ₪

21.31 ₪	תשלום קבוע	
0.00 ₪	תשלום עבור גודל חיבור בKVA (0x0)	
50.26 ₪	סה"כ לתשלום	לא כולל מע"מ





26/01/23 תאריך הפקה:
 22/01/23 תאריך קריאה נוכחית:
 23/12/22 תאריך קריאה קודמת:

שם דייר: מלונות דן - דירה 6231
 שם אתר: בתי אלמוג (ישרוטל, מלונות דן, מלכת שבא)

לקוח/ה נכבד/ה, אנו מתכבדים להגיש את חישוב צריכת החשמל לתקופה 22/01/23 - 23/12/22:

מלונות דן - דירה 6231 - 5 - 00022788(0x0)

סוג תעריף	סוג צריכה	קריאה קודמת	קריאה נוכחית	סה"כ צריכה בקוט"ש	מחיר לקוט"ש בא"ג	סה"כ לתשלום
פרטי חשבון עבור תאריכים:		23/12/22	22/01/23			
999		62,322.96	62,439.32	116.36	51.73	60.19 ₪

סה"כ לדייר:

שיא ביקוש	סה"כ
3.57	116.36
	60.19 ₪

21.31 ₪	תשלום קבוע	
0.00 ₪	תשלום עבור גודל חיבור בKVA (0x0)	
81.50 ₪	סה"כ לתשלום	לא כולל מע"מ





26/01/23 תאריך הפקה:
 22/01/23 תאריך קריאה נוכחית:
 23/12/22 תאריך קריאה קודמת:

שם דייר: מלונות דן - דירה 6232
 שם אתר: בתי אלמוג (ישרוטל, מלונות דן, מלכת שבא)

לקוח/ה נכבד/ה, אנו מתכבדים להגיש את חישוב צריכת החשמל לתקופה 22/01/23 - 23/12/22:

מלונות דן - דירה 6232 - 5 - 00022788(0x0)

סוג תעריף	סוג צריכה	קריאה קודמת	קריאה נוכחית	סה"כ צריכה בקוט"ש	מחיר לקוט"ש בא"ג	סה"כ לתשלום
פרטי חשבון עבור תאריכים:		23/12/22	22/01/23			
999		62,322.96	62,439.32	116.36	51.73	60.19 ₪

סה"כ לדייר:

שיא ביקוש	סה"כ
3.57	116.36
	60.19 ₪

21.31 ₪	תשלום קבוע	
0.00 ₪	תשלום עבור גודל חיבור בKVA (0x0)	
81.50 ₪	סה"כ לתשלום	לא כולל מע"מ





26/01/23 תאריך הפקה:
 22/01/23 תאריך קריאה נכחית:
 23/12/22 תאריך קריאה קודמת:

שם דייר: מלונות דן - דירה 6241
 שם אתר: בתי אלמוג (ישרוטל, מלונות דן, מלכת שבא)

לקוח/ה נכבד/ה, אנו מתכבדים להגיש את חישוב צריכת החשמל לתקופה 22/01/23 - 23/12/22:

מלונות דן - דירה 6241 - 4 - 00022788(0x0)

סוג תעריף	סוג צריכה	קריאה קודמת	קריאה נכחית	סה"כ צריכה בקוט"ש	מחיר לקוט"ש בא"ג	סה"כ לתשלום
פרטי חשבון עבור תאריכים:		23/12/22	22/01/23			
999		47,203.10	47,513.65	310.54	51.73	160.64 ₪

סה"כ לדייר:

שיא ביקוש	סה"כ
5.62	310.54
	160.64 ₪

21.31 ₪	תשלום קבוע	
0.00 ₪	תשלום עבור גודל חיבור בKVA (0x0)	
181.95 ₪	סה"כ לתשלום	לא כולל מע"מ





26/01/23 תאריך הפקה:
 22/01/23 תאריך קריאה נוכחית:
 23/12/22 תאריך קריאה קודמת:

שם דייר: מלונות דן - דירה 6242
 שם אתר: בתי אלמוג (ישרוטל, מלונות דן, מלכת שבא)

לקוח/ה נכבד/ה, אנו מתכבדים להגיש את חישוב צריכת החשמל לתקופה 22/01/23 - 23/12/22:

מלונות דן - דירה 6242 - 4 - 00022788(0x0)

סוג תעריף	סוג צריכה	קריאה קודמת	קריאה נוכחית	סה"כ צריכה בקוט"ש	מחיר לקוט"ש בא"ג	סה"כ לתשלום
פרטי חשבון עבור תאריכים:		23/12/22	22/01/23			
999		47,203.10	47,513.65	310.54	51.73	160.64 ₪

סה"כ לדייר:

שיא ביקוש	סה"כ
5.62	310.54
	160.64 ₪

21.31 ₪	תשלום קבוע	
0.00 ₪	תשלום עבור גודל חיבור בKVA (0x0)	
181.95 ₪	סה"כ לתשלום	לא כולל מע"מ





26/01/23 תאריך הפקה:
 22/01/23 תאריך קריאה נכחית:
 23/12/22 תאריך קריאה קודמת:

שם דייר: מלונות דן - דירה 6251
 שם אתר: בתי אלמוג (ישרוטל, מלונות דן, מלכת שבא)

לקוח/ה נכבד/ה, אנו מתכבדים להגיש את חישוב צריכת החשמל לתקופה 22/01/23 - 23/12/22:

מלונות דן - דירה 6251 - 3 - 00022788(0x0)

סה"כ לתשלום	מחיר לקוט"ש בא"ג	סה"כ צריכה בקוט"ש	קריאה נכחית	קריאה קודמת	סוג צריכה	סוג תעריף
			22/01/23	23/12/22	פרטי חשבון עבור תאריכים:	
₪ 62.96	51.73	121.71	47,882.61	47,760.90		999

סה"כ לדייר:

שיא ביקוש	סה"כ
3.98	121.71
	₪ 62.96

₪ 21.31	תשלום קבוע	
₪ 0.00	תשלום עבור גודל חיבור בKVA (0x0)	
₪ 84.27	סה"כ לתשלום	לא כולל מע"מ





26/01/23 תאריך הפקה:
 22/01/23 תאריך קריאה נוכחית:
 23/12/22 תאריך קריאה קודמת:

שם דייר: מלונות דן - דירה 6252
 שם אתר: בתי אלמוג (ישרוטל, מלונות דן, מלכת שבא)

לקוח/ה נכבד/ה, אנו מתכבדים להגיש את חישוב צריכת החשמל לתקופה 22/01/23 - 23/12/22:

מלונות דן - דירה 6252 - 3 - 00022788(0x0)

סוג תעריף	סוג צריכה	קריאה קודמת	קריאה נוכחית	סה"כ צריכה בקוט"ש	מחיר לקוט"ש בא"ג	סה"כ לתשלום
פרטי חשבון עבור תאריכים:		23/12/22	22/01/23			
999		47,760.90	47,882.61	121.71	51.73	62.96 ₪

סה"כ לדייר:

שיא ביקוש	סה"כ
3.98	121.71
	62.96 ₪

21.31 ₪	תשלום קבוע	
0.00 ₪	תשלום עבור גודל חיבור בKVA (0x0)	
84.27 ₪	סה"כ לתשלום	לא כולל מע"מ





26/01/23 תאריך הפקה:
 22/01/23 תאריך קריאה נוכחית:
 23/12/22 תאריך קריאה קודמת:

שם דייר: מלונות דן - דירה 6261
 שם אתר: בתי אלמוג (ישרוטל, מלונות דן, מלכת שבא)

לקוח/ה נכבד/ה, אנו מתכבדים להגיש את חישוב צריכת החשמל לתקופה 22/01/23 - 23/12/22:

מלונות דן - דירה 6261 - 2 - 00022788(0x0)

סה"כ לתשלום	מחיר לקוט"ש בא"ג	סה"כ צריכה בקוט"ש	קריאה נוכחית	קריאה קודמת	סוג צריכה	סוג תעריף
			22/01/23	23/12/22	פרטי חשבון עבור תאריכים:	
₪ 86.65	51.73	167.51	58,319.36	58,151.86		999

סה"כ לדייר:

שיא ביקוש	סה"כ
3.85	167.51
	₪ 86.65

₪ 21.31	תשלום קבוע	
₪ 0.00	תשלום עבור גודל חיבור בKVA (0x0)	
₪ 107.96	סה"כ לתשלום	לא כולל מע"מ





26/01/23 תאריך הפקה:
 22/01/23 תאריך קריאה נוכחית:
 23/12/22 תאריך קריאה קודמת:

שם דייר: מלונות דן - דירה 6262
 שם אתר: בתי אלמוג (ישרוטל, מלונות דן, מלכת שבא)

לקוח/ה נכבד/ה, אנו מתכבדים להגיש את חישוב צריכת החשמל לתקופה 22/01/23 - 23/12/22:

מלונות דן - דירה 6262 - 2 - 00022788(0x0)

סוג תעריף	סוג צריכה	קריאה קודמת	קריאה נוכחית	סה"כ צריכה בקוט"ש	מחיר לקוט"ש בא"ג	סה"כ לתשלום
פרטי חשבון עבור תאריכים:		23/12/22	22/01/23			
999		58,151.86	58,319.36	167.51	51.73	86.65 ₪

סה"כ לדייר:

שיא ביקוש	סה"כ
3.85	167.51
	86.65 ₪

21.31 ₪	תשלום קבוע	
0.00 ₪	תשלום עבור גודל חיבור בKVA (0x0)	
107.96 ₪	סה"כ לתשלום	לא כולל מע"מ



26/01/23 תאריך הפקה:
 22/01/23 תאריך קריאה נוכחית:
 23/12/22 תאריך קריאה קודמת:

שם דייר: מלונות דן - דירה 6271
 שם אתר: בתי אלמוג (ישרוטל, מלונות דן, מלכת שבא)

לקוח/ה נכבד/ה, אנו מתכבדים להגיש את חישוב צריכת החשמל לתקופה 22/01/23 - 23/12/22:

מלונות דן - דירה 6271 - 1 - 00022788(0x0)

סוג תעריף	סוג צריכה	קריאה קודמת	קריאה נוכחית	סה"כ צריכה בקוט"ש	מחיר לקוט"ש בא"ג	סה"כ לתשלום
פרטי חשבון עבור תאריכים:		23/12/22	22/01/23			
999		50,940.64	51,034.50	93.86	51.73	48.55 ₪

סה"כ לדייר:

שיא ביקוש	סה"כ
3.86	93.86
	48.55 ₪

21.31 ₪	תשלום קבוע	
0.00 ₪	תשלום עבור גודל חיבור בKVA (0x0)	
69.86 ₪	סה"כ לתשלום	לא כולל מע"מ



26/01/23 תאריך הפקה:
 22/01/23 תאריך קריאה נוכחית:
 23/12/22 תאריך קריאה קודמת:

שם דייר: מלונות דן - דירה 6272
 שם אתר: בתי אלמוג (ישרוטל, מלונות דן, מלכת שבא)

לקוח/ה נכבד/ה, אנו מתכבדים להגיש את חישוב צריכת החשמל לתקופה 22/01/23 - 23/12/22:

מלונות דן - דירה 6272 - 1 - 00022788(0x0)

סוג תעריף	סוג צריכה	קריאה קודמת	קריאה נוכחית	סה"כ צריכה בקוט"ש	מחיר לקוט"ש בא"ג	סה"כ לתשלום
פרטי חשבון עבור תאריכים:		23/12/22	22/01/23			
999		50,940.64	51,034.50	93.86	51.73	48.55 ₪

סה"כ לדייר:

שיא ביקוש	סה"כ
3.86	93.86
	48.55 ₪

21.31 ₪	תשלום קבוע	
0.00 ₪	תשלום עבור גודל חיבור בKVA (0x0)	
69.86 ₪	סה"כ לתשלום	לא כולל מע"מ





26/01/23 תאריך הפקה:
 22/01/23 תאריך קריאה נוכחית:
 23/12/22 תאריך קריאה קודמת:

שם דייר: מלונות דן - דירה 6311
 שם אתר: בתי אלמוג (ישרוטל, מלונות דן, מלכת שבא)

לקוח/ה נכבד/ה, אנו מתכבדים להגיש את חישוב צריכת החשמל לתקופה 22/01/23 - 23/12/22:

מלונות דן - דירה 6311 - 16 - 00022788(0x0)

סה"כ לתשלום	מחיר לקוט"ש בא"ג	סה"כ צריכה בקוט"ש	קריאה נוכחית	קריאה קודמת	סוג צריכה	סוג תעריף
			22/01/23	23/12/22	פרטי חשבון עבור תאריכים:	
111.43 ₪	51.73	215.41	54,240.14	54,024.73		999

סה"כ לדייר:

שיא ביקוש	סה"כ
4.06	215.41
	111.43 ₪

21.31 ₪	תשלום קבוע	
0.00 ₪	תשלום עבור גודל חיבור בKVA (0x0)	
132.74 ₪	סה"כ לתשלום	לא כולל מע"מ





26/01/23 תאריך הפקה:
 22/01/23 תאריך קריאה נוכחית:
 23/12/22 תאריך קריאה קודמת:

שם דייר: מלונות דן - דירה 6312
 שם אתר: בתי אלמוג (ישרוטל, מלונות דן, מלכת שבא)

לקוח/ה נכבד/ה, אנו מתכבדים להגיש את חישוב צריכת החשמל לתקופה 22/01/23 - 23/12/22:

מלונות דן - דירה 6312 - 16 - 00022788(0x0)

סה"כ לתשלום	מחיר לקוט"ש בא"ג	סה"כ צריכה בקוט"ש	קריאה נוכחית	קריאה קודמת	סוג צריכה	סוג תעריף
			22/01/23	23/12/22	פרטי חשבון עבור תאריכים:	
111.43 ₪	51.73	215.41	54,240.14	54,024.73		999

סה"כ לדייר:

שיא ביקוש	סה"כ
4.06	215.41
	111.43 ₪

21.31 ₪	תשלום קבוע	
0.00 ₪	תשלום עבור גודל חיבור בKVA (0x0)	
132.74 ₪	סה"כ לתשלום	לא כולל מע"מ





26/01/23 תאריך הפקה:
 22/01/23 תאריך קריאה נוכחית:
 23/12/22 תאריך קריאה קודמת:

שם דייר: מלונות דן - דירה 6321
 שם אתר: בתי אלמוג (ישרוטל, מלונות דן, מלכת שבא)

לקוח/ה נכבד/ה, אנו מתכבדים להגיש את חישוב צריכת החשמל לתקופה 22/01/23 - 23/12/22:

מלונות דן - דירה 6321 - 15 - 00022788(0x0)

סוג תעריף	סוג צריכה	קריאה קודמת	קריאה נוכחית	סה"כ צריכה בקוט"ש	מחיר לקוט"ש בא"ג	סה"כ לתשלום
פרטי חשבון עבור תאריכים:		23/12/22	22/01/23			
999		50,989.05	51,197.05	208.00	51.73	107.60 ₪

סה"כ לדייר:

שיא ביקוש	סה"כ
4.76	208.00
	107.60 ₪

21.31 ₪	תשלום קבוע	
0.00 ₪	תשלום עבור גודל חיבור בKVA (0x0)	
128.91 ₪	סה"כ לתשלום	לא כולל מע"מ





26/01/23 תאריך הפקה:
 22/01/23 תאריך קריאה נוכחית:
 23/12/22 תאריך קריאה קודמת:

שם דייר: מלונות דן - דירה 6322
 שם אתר: בתי אלמוג (ישרוטל, מלונות דן, מלכת שבא)

לקוח/ה נכבד/ה, אנו מתכבדים להגיש את חישוב צריכת החשמל לתקופה 22/01/23 - 23/12/22:

מלונות דן - דירה 6322 - 15 - 00022788(0x0)

סה"כ לתשלום	מחיר לקוט"ש בא"ג	סה"כ צריכה בקוט"ש	קריאה נוכחית	קריאה קודמת	סוג צריכה	סוג תעריף
			22/01/23	23/12/22	פרטי חשבון עבור תאריכים:	
107.60 ₪	51.73	208.00	51,197.05	50,989.05		999

סה"כ לדייר:

שיא ביקוש	סה"כ
4.76	208.00
	107.60 ₪

21.31 ₪	תשלום קבוע	
0.00 ₪	תשלום עבור גודל חיבור בKVA (0x0)	
128.91 ₪	סה"כ לתשלום	לא כולל מע"מ





26/01/23 תאריך הפקה:
 22/01/23 תאריך קריאה נוכחית:
 23/12/22 תאריך קריאה קודמת:

שם דייר: מלונות דן - דירה 6331
 שם אתר: בתי אלמוג (ישרוטל, מלונות דן, מלכת שבא)

לקוח/ה נכבד/ה, אנו מתכבדים להגיש את חישוב צריכת החשמל לתקופה 22/01/23 - 23/12/22:

מלונות דן - דירה 4172 - 14 - 00022788(0x0)

סה"כ לתשלום	מחיר לקוט"ש בא"ג	סה"כ צריכה בקוט"ש	קריאה נוכחית	קריאה קודמת	סוג צריכה	סוג תעריף
			22/01/23	23/12/22	פרטי חשבון עבור תאריכים:	
156.76 ₪	51.73	303.04	56,933.38	56,630.35		999

סה"כ לדייר:

שיא ביקוש	סה"כ
5.05	303.04
	156.76 ₪

21.31 ₪	תשלום קבוע	
0.00 ₪	תשלום עבור גודל חיבור בKVA (0x0)	
178.07 ₪	סה"כ לתשלום	לא כולל מע"מ





26/01/23 תאריך הפקה:
 22/01/23 תאריך קריאה נוכחית:
 23/12/22 תאריך קריאה קודמת:

שם דייר: מלונות דן - דירה 6332
 שם אתר: בתי אלמוג (ישרוטל, מלונות דן, מלכת שבא)

לקוח/ה נכבד/ה, אנו מתכבדים להגיש את חישוב צריכת החשמל לתקופה 22/01/23 - 23/12/22:

מלונות דן - דירה 6332 - 14 - 00022788(0x0)

סוג תעריף	סוג צריכה	קריאה קודמת	קריאה נוכחית	סה"כ צריכה בקוט"ש	מחיר לקוט"ש בא"ג	סה"כ לתשלום
פרטי חשבון עבור תאריכים:		23/12/22	22/01/23			
999		56,630.35	56,933.38	303.04	51.73	156.76 ₪

סה"כ לדייר:

שיא ביקוש	סה"כ
5.05	303.04
	156.76 ₪

21.31 ₪	תשלום קבוע	
0.00 ₪	תשלום עבור גודל חיבור בKVA (0x0)	
178.07 ₪	סה"כ לתשלום	לא כולל מע"מ



26/01/23 תאריך הפקה:
 22/01/23 תאריך קריאה נוכחית:
 23/12/22 תאריך קריאה קודמת:

שם דייר: מלונות דן - דירה 6341
 שם אתר: בתי אלמוג (ישרוטל, מלונות דן, מלכת שבא)

לקוח/ה נכבד/ה, אנו מתכבדים להגיש את חישוב צריכת החשמל לתקופה 22/01/23 - 23/12/22:

מלונות דן - דירה 6341 - 13 - 00022788(0x0)

סה"כ לתשלום	מחיר לקוט"ש בא"ג	סה"כ צריכה בקוט"ש	קריאה נוכחית	קריאה קודמת	סוג צריכה	סוג תעריף
			22/01/23	23/12/22	פרטי חשבון עבור תאריכים:	
₪ 59.11	51.73	114.27	48,161.51	48,047.24		999

סה"כ לדייר:

שיא ביקוש	סה"כ
4.17	114.27
	₪ 59.11

₪ 21.31	תשלום קבוע	
₪ 0.00	תשלום עבור גודל חיבור בKVA (0x0)	
₪ 80.42	סה"כ לתשלום	לא כולל מע"מ



26/01/23 תאריך הפקה:
 22/01/23 תאריך קריאה נוכחית:
 23/12/22 תאריך קריאה קודמת:

שם דייר: מלונות דן - דירה 6342
 שם אתר: בתי אלמוג (ישרוטל, מלונות דן, מלכת שבא)

לקוח/ה נכבד/ה, אנו מתכבדים להגיש את חישוב צריכת החשמל לתקופה 22/01/23 - 23/12/22:

מלונות דן - דירה 6342 - 13 - 00022788(0x0)

סוג תעריף	סוג צריכה	קריאה קודמת	קריאה נוכחית	סה"כ צריכה בקוט"ש	מחיר לקוט"ש בא"ג	סה"כ לתשלום
פרטי חשבון עבור תאריכים:		23/12/22	22/01/23			
999		48,047.24	48,161.51	114.27	51.73	59.11 ₪

סה"כ לדייר:

שיא ביקוש	סה"כ
4.17	114.27
	59.11 ₪

21.31 ₪	תשלום קבוע	
0.00 ₪	תשלום עבור גודל חיבור בKVA (0x0)	
80.42 ₪	סה"כ לתשלום	לא כולל מע"מ





26/01/23 תאריך הפקה:
 22/01/23 תאריך קריאה נוכחית:
 23/12/22 תאריך קריאה קודמת:

שם דייר: מלונות דן - דירה 6351
 שם אתר: בתי אלמוג (ישרוטל, מלונות דן, מלכת שבא)

לקוח/ה נכבד/ה, אנו מתכבדים להגיש את חישוב צריכת החשמל לתקופה 22/01/23 - 23/12/22:

מלונות דן - דירה 6351 - 12 - 00022788(0x0)

סה"כ לתשלום	מחיר לקוט"ש בא"ג	סה"כ צריכה בקוט"ש	קריאה נוכחית	קריאה קודמת	סוג צריכה	סוג תעריף
			22/01/23	23/12/22	פרטי חשבון עבור תאריכים:	
₪ 94.59	51.73	182.85	68,383.17	68,200.32		999

סה"כ לדייר:

שיא ביקוש	סה"כ
4.42	182.85
	₪ 94.59

₪ 21.31	תשלום קבוע	
₪ 0.00	תשלום עבור גודל חיבור בKVA (0x0)	
₪ 115.90	סה"כ לתשלום	לא כולל מע"מ





26/01/23 תאריך הפקה:
 22/01/23 תאריך קריאה נוכחית:
 23/12/22 תאריך קריאה קודמת:

שם דייר: מלונות דן - דירה 6352
 שם אתר: בתי אלמוג (ישרוטל, מלונות דן, מלכת שבא)

לקוח/ה נכבד/ה, אנו מתכבדים להגיש את חישוב צריכת החשמל לתקופה 22/01/23 - 23/12/22:

מלונות דן - דירה 6352 - 12 - 00022788(0x0)

סה"כ לתשלום	מחיר לקוט"ש בא"ג	סה"כ צריכה בקוט"ש	קריאה נוכחית	קריאה קודמת	סוג צריכה	סוג תעריף
			22/01/23	23/12/22	פרטי חשבון עבור תאריכים:	
₪ 94.59	51.73	182.85	68,383.17	68,200.32		999

סה"כ לדייר:

שיא ביקוש	סה"כ
4.42	182.85
	₪ 94.59

₪ 21.31	תשלום קבוע	
₪ 0.00	תשלום עבור גודל חיבור בKVA (0x0)	
₪ 115.90	סה"כ לתשלום	לא כולל מע"מ





26/01/23 תאריך הפקה:
 22/01/23 תאריך קריאה נוכחית:
 23/12/22 תאריך קריאה קודמת:

שם דייר: מלונות דן - דירה 6361
 שם אתר: בתי אלמוג (ישרוטל, מלונות דן, מלכת שבא)

לקוח/ה נכבד/ה, אנו מתכבדים להגיש את חישוב צריכת החשמל לתקופה 22/01/23 - 23/12/22:

מלונות דן - דירה 6361 - 11 - 00022788(0x0)

סה"כ לתשלום	מחיר לקוט"ש בא"ג	סה"כ צריכה בקוט"ש	קריאה נוכחית	קריאה קודמת	סוג צריכה	סוג תעריף
			22/01/23	23/12/22	פרטי חשבון עבור תאריכים:	
116.56 ₪	51.73	225.33	47,178.09	46,952.77		999

סה"כ לדייר:

שיא ביקוש	סה"כ
4.47	225.33
	116.56 ₪

21.31 ₪	תשלום קבוע	
0.00 ₪	תשלום עבור גודל חיבור בKVA (0x0)	
137.87 ₪	סה"כ לתשלום	לא כולל מע"מ



26/01/23 תאריך הפקה:
 22/01/23 תאריך קריאה נוכחית:
 23/12/22 תאריך קריאה קודמת:

שם דייר: מלונות דן - דירה 6362
שם אתר: בתי אלמוג (ישרוטל, מלונות דן, מלכת שבא)

לקוח/ה נכבד/ה, אנו מתכבדים להגיש את חישוב צריכת החשמל לתקופה 22/01/23 - 23/12/22:

מלונות דן - דירה 6362 - 11 - 00022788(0x0)

סה"כ לתשלום	מחיר לקוט"ש בא"ג	סה"כ צריכה בקוט"ש	קריאה נוכחית	קריאה קודמת	סוג צריכה	סוג תעריף
			22/01/23	23/12/22	פרטי חשבון עבור תאריכים:	
116.56 ₪	51.73	225.33	47,178.09	46,952.77		999

סה"כ לדייר:

שיא ביקוש	סה"כ
4.47	225.33
	116.56 ₪

21.31 ₪	תשלום קבוע	
0.00 ₪	תשלום עבור גודל חיבור בKVA (0x0)	
137.87 ₪	סה"כ לתשלום	לא כולל מע"מ



26/01/23 תאריך הפקה:
 22/01/23 תאריך קריאה נוכחית:
 23/12/22 תאריך קריאה קודמת:

שם דייר: מלונות דן - דירה 6371
 שם אתר: בתי אלמוג (ישרוטל, מלונות דן, מלכת שבא)

לקוח/ה נכבד/ה, אנו מתכבדים להגיש את חישוב צריכת החשמל לתקופה 22/01/23 - 23/12/22:

מלונות דן - דירה 6371 - 10 - 00022788(0x0)

סוג תעריף	סוג צריכה	קריאה קודמת	קריאה נוכחית	סה"כ צריכה בקוט"ש	מחיר לקוט"ש בא"ג	סה"כ לתשלום
פרטי חשבון עבור תאריכים:		23/12/22	22/01/23			
999		49,351.23	49,587.46	236.24	51.73	122.21 ₪

סה"כ לדייר:

שיא ביקוש	סה"כ
4.35	236.24
	122.21 ₪

21.31 ₪	תשלום קבוע	
0.00 ₪	תשלום עבור גודל חיבור בKVA (0x0)	
143.52 ₪	סה"כ לתשלום	לא כולל מע"מ





26/01/23 תאריך הפקה:
 22/01/23 תאריך קריאה נוכחית:
 23/12/22 תאריך קריאה קודמת:

שם דייר: מלונות דן - דירה 6372
 שם אתר: בתי אלמוג (ישרוטל, מלונות דן, מלכת שבא)

לקוח/ה נכבד/ה, אנו מתכבדים להגיש את חישוב צריכת החשמל לתקופה 22/01/23 - 23/12/22:

מלונות דן - דירה 6372 - 10 - 00022788(0x0)

סוג תעריף	סוג צריכה	קריאה קודמת	קריאה נוכחית	סה"כ צריכה בקוט"ש	מחיר לקוט"ש בא"ג	סה"כ לתשלום
פרטי חשבון עבור תאריכים:		23/12/22	22/01/23			
999		49,351.23	49,587.46	236.24	51.73	122.21 ₪

סה"כ לדייר:

שיא ביקוש	סה"כ
4.35	236.24
	122.21 ₪

21.31 ₪	תשלום קבוע	
0.00 ₪	תשלום עבור גודל חיבור בKVA (0x0)	
143.52 ₪	סה"כ לתשלום	לא כולל מע"מ





26/01/23 תאריך הפקה:
 22/01/23 תאריך קריאה נוכחית:
 23/12/22 תאריך קריאה קודמת:

שם דייר: מלונות דן - דירה 6411
 שם אתר: בתי אלמוג (ישרוטל, מלונות דן, מלכת שבא)

לקוח/ה נכבד/ה, אנו מתכבדים להגיש את חישוב צריכת החשמל לתקופה 22/01/23 - 23/12/22:

מלונות דן - דירה 6411 - 24 - 00022788(0x0)

סוג תעריף	סוג צריכה	קריאה קודמת	קריאה נוכחית	סה"כ צריכה בקוט"ש	מחיר לקוט"ש בא"ג	סה"כ לתשלום
פרטי חשבון עבור תאריכים:		23/12/22	22/01/23			
999		49,386.62	49,566.93	180.31	51.73	93.27 ₪

סה"כ לדייר:

שיא ביקוש	סה"כ
4.75	180.31
	93.27 ₪

21.31 ₪	תשלום קבוע	
0.00 ₪	תשלום עבור גודל חיבור בKVA (0x0)	
114.58 ₪	סה"כ לתשלום	לא כולל מע"מ





26/01/23 תאריך הפקה:
 22/01/23 תאריך קריאה נוכחית:
 23/12/22 תאריך קריאה קודמת:

שם דייר: מלונות דן - דירה 6412
 שם אתר: בתי אלמוג (ישרוטל, מלונות דן, מלכת שבא)

לקוח/ה נכבד/ה, אנו מתכבדים להגיש את חישוב צריכת החשמל לתקופה 22/01/23 - 23/12/22:

מלונות דן - דירה 6412 - 24 - 00022788(0x0)

סוג תעריף	סוג צריכה	קריאה קודמת	קריאה נוכחית	סה"כ צריכה בקוט"ש	מחיר לקוט"ש בא"ג	סה"כ לתשלום
פרטי חשבון עבור תאריכים:		23/12/22	22/01/23			
999		49,386.62	49,566.93	180.31	51.73	93.27 ₪

סה"כ לדייר:

שיא ביקוש	סה"כ
4.75	180.31
	93.27 ₪

21.31 ₪	תשלום קבוע	
0.00 ₪	תשלום עבור גודל חיבור בKVA (0x0)	
114.58 ₪	סה"כ לתשלום	לא כולל מע"מ





26/01/23 תאריך הפקה:
 22/01/23 תאריך קריאה נכחית:
 23/12/22 תאריך קריאה קודמת:

שם דייר: מלונות דן - דירה 6421
 שם אתר: בתי אלמוג (ישרוטל, מלונות דן, מלכת שבא)

לקוח/ה נכבד/ה, אנו מתכבדים להגיש את חישוב צריכת החשמל לתקופה 22/01/23 - 23/12/22:

מלונות דן - דירה 6421 - 23 - 00022788(0x0)

סה"כ לתשלום	מחיר לקוט"ש בא"ג	סה"כ צריכה בקוט"ש	קריאה נכחית	קריאה קודמת	סוג צריכה	סוג תעריף
			22/01/23	23/12/22	פרטי חשבון עבור תאריכים:	
₪ 37.40	51.73	72.30	50,936.44	50,864.13		999

סה"כ לדייר:

שיא ביקוש	סה"כ
2.86	72.30
	₪ 37.40

₪ 21.31	תשלום קבוע	
₪ 0.00	תשלום עבור גודל חיבור בKVA (0x0)	
₪ 58.71	סה"כ לתשלום	לא כולל מע"מ





26/01/23 תאריך הפקה:
 22/01/23 תאריך קריאה נוכחית:
 23/12/22 תאריך קריאה קודמת:

שם דייר: מלונות דן - דירה 6422
 שם אתר: בתי אלמוג (ישרוטל, מלונות דן, מלכת שבא)

לקוח/ה נכבד/ה, אנו מתכבדים להגיש את חישוב צריכת החשמל לתקופה 22/01/23 - 23/12/22:

מלונות דן - דירה 6411 - 23 - 00022788(0x0)

סה"כ לתשלום	מחיר לקוט"ש בא"ג	סה"כ צריכה בקוט"ש	קריאה נוכחית	קריאה קודמת	סוג צריכה	סוג תעריף
			22/01/23	23/12/22	פרטי חשבון עבור תאריכים:	
₪ 37.40	51.73	72.30	50,936.44	50,864.13		999

סה"כ לדייר:

שיא ביקוש	סה"כ
2.86	72.30
	₪ 37.40

₪ 21.31	תשלום קבוע	
₪ 0.00	תשלום עבור גודל חיבור בKVA (0x0)	
₪ 58.71	סה"כ לתשלום	לא כולל מע"מ





26/01/23 תאריך הפקה:
 22/01/23 תאריך קריאה נוכחית:
 23/12/22 תאריך קריאה קודמת:

שם דייר: מלונות דן - דירה 6431
 שם אתר: בתי אלמוג (ישרוטל, מלונות דן, מלכת שבא)

לקוח/ה נכבד/ה, אנו מתכבדים להגיש את חישוב צריכת החשמל לתקופה 22/01/23 - 23/12/22:

מלונות דן - דירה 6431 - 22 - 00022788(0x0)

סה"כ לתשלום	מחיר לקוט"ש בא"ג	סה"כ צריכה בקוט"ש	קריאה נוכחית	קריאה קודמת	סוג צריכה	סוג תעריף
			22/01/23	23/12/22	פרטי חשבון עבור תאריכים:	
13.80 ₪	51.73	26.68	51,153.87	51,127.18		999

סה"כ לדייר:

שיא ביקוש	סה"כ
0.18	26.68
	13.80 ₪

21.31 ₪	תשלום קבוע	
0.00 ₪	תשלום עבור גודל חיבור בKVA (0x0)	
35.11 ₪	סה"כ לתשלום	לא כולל מע"מ





26/01/23 תאריך הפקה:
 22/01/23 תאריך קריאה נוכחית:
 23/12/22 תאריך קריאה קודמת:

שם דייר: מלונות דן - דירה 6432
 שם אתר: בתי אלמוג (ישרוטל, מלונות דן, מלכת שבא)

לקוח/ה נכבד/ה, אנו מתכבדים להגיש את חישוב צריכת החשמל לתקופה 22/01/23 - 23/12/22:

מלונות דן - דירה 6432 - 22 - 00022788(0x0)

סוג תעריף	סוג צריכה	קריאה קודמת	קריאה נוכחית	סה"כ צריכה בקוט"ש	מחיר לקוט"ש בא"ג	סה"כ לתשלום
פרטי חשבון עבור תאריכים:		23/12/22	22/01/23			
999		51,127.18	51,153.87	26.68	51.73	13.80 ₪

סה"כ לדייר:

שיא ביקוש	סה"כ
0.18	26.68
	13.80 ₪

21.31 ₪	תשלום קבוע	
0.00 ₪	תשלום עבור גודל חיבור בKVA (0x0)	
35.11 ₪	סה"כ לתשלום	לא כולל מע"מ





26/01/23 תאריך הפקה:
 22/01/23 תאריך קריאה נכחית:
 23/12/22 תאריך קריאה קודמת:

שם דייר: מלונות דן - דירה 6441
 שם אתר: בתי אלמוג (ישרוטל, מלונות דן, מלכת שבא)

לקוח/ה נכבד/ה, אנו מתכבדים להגיש את חישוב צריכת החשמל לתקופה 22/01/23 - 23/12/22:

מלונות דן - דירה 6441 - 21 - 00022788(0x0)

סוג תעריף	סוג צריכה	קריאה קודמת	קריאה נכחית	סה"כ צריכה בקוט"ש	מחיר לקוט"ש בא"ג	סה"כ לתשלום
פרטי חשבון עבור תאריכים:		23/12/22	22/01/23			
999		55,310.23	55,473.66	163.43	51.73	84.54 ₪

סה"כ לדייר:

שיא ביקוש	סה"כ
4.92	163.43
	84.54 ₪

21.31 ₪	תשלום קבוע	
0.00 ₪	תשלום עבור גודל חיבור בKVA (0x0)	
105.85 ₪	סה"כ לתשלום	לא כולל מע"מ





26/01/23 תאריך הפקה:
 22/01/23 תאריך קריאה נוכחית:
 23/12/22 תאריך קריאה קודמת:

שם דייר: מלונות דן - דירה 6442
 שם אתר: בתי אלמוג (ישרוטל, מלונות דן, מלכת שבא)

לקוח/ה נכבד/ה, אנו מתכבדים להגיש את חישוב צריכת החשמל לתקופה 22/01/23 - 23/12/22:

מלונות דן - דירה 6422 - 21 - 00022788(0x0)

סה"כ לתשלום	מחיר לקוט"ש בא"ג	סה"כ צריכה בקוט"ש	קריאה נוכחית	קריאה קודמת	סוג צריכה	סוג תעריף
			22/01/23	23/12/22	פרטי חשבון עבור תאריכים:	
₪ 84.54	51.73	163.43	55,473.66	55,310.23		999

סה"כ לדייר:

שיא ביקוש	סה"כ
4.92	163.43
	₪ 84.54

₪ 21.31	תשלום קבוע	
₪ 0.00	תשלום עבור גודל חיבור בKVA (0x0)	
₪ 105.85	סה"כ לתשלום	לא כולל מע"מ





26/01/23 תאריך הפקה:
 22/01/23 תאריך קריאה נוכחית:
 23/12/22 תאריך קריאה קודמת:

שם דייר: מלונות דן - דירה 6451
 שם אתר: בתי אלמוג (ישרוטל, מלונות דן, מלכת שבא)

לקוח/ה נכבד/ה, אנו מתכבדים להגיש את חישוב צריכת החשמל לתקופה 22/01/23 - 23/12/22:

מלונות דן - דירה 6451 - 20 - 00022788(0x0)

סה"כ לתשלום	מחיר לקוט"ש בא"ג	סה"כ צריכה בקוט"ש	קריאה נוכחית	קריאה קודמת	סוג צריכה	סוג תעריף
			22/01/23	23/12/22	פרטי חשבון עבור תאריכים:	
₪ 78.12	51.73	151.02	55,510.78	55,359.76		999

סה"כ לדייר:

שיא ביקוש	סה"כ
3.60	151.02
	₪ 78.12

₪ 21.31	תשלום קבוע	
₪ 0.00	תשלום עבור גודל חיבור בKVA (0x0)	
₪ 99.43	סה"כ לתשלום	לא כולל מע"מ





26/01/23 תאריך הפקה:
 22/01/23 תאריך קריאה נוכחית:
 23/12/22 תאריך קריאה קודמת:

שם דייר: מלונות דן - דירה 6452
 שם אתר: בתי אלמוג (ישרוטל, מלונות דן, מלכת שבא)

לקוח/ה נכבד/ה, אנו מתכבדים להגיש את חישוב צריכת החשמל לתקופה 22/01/23 - 23/12/22:

מלונות דן - דירה 6452 - 20 - 00022788(0x0)

סה"כ לתשלום	מחיר לקוט"ש בא"ג	סה"כ צריכה בקוט"ש	קריאה נוכחית	קריאה קודמת	סוג צריכה	סוג תעריף
			22/01/23	23/12/22	פרטי חשבון עבור תאריכים:	
₪ 78.12	51.73	151.02	55,510.78	55,359.76		999

סה"כ לדייר:

שיא ביקוש	סה"כ
3.60	151.02
	₪ 78.12

₪ 21.31	תשלום קבוע	
₪ 0.00	תשלום עבור גודל חיבור בKVA (0x0)	
₪ 99.43	סה"כ לתשלום	לא כולל מע"מ





26/01/23 תאריך הפקה:
 22/01/23 תאריך קריאה נוכחית:
 23/12/22 תאריך קריאה קודמת:

שם דייר: מלונות דן - דירה 6461
 שם אתר: בתי אלמוג (ישרוטל, מלונות דן, מלכת שבא)

לקוח/ה נכבד/ה, אנו מתכבדים להגיש את חישוב צריכת החשמל לתקופה 22/01/23 - 23/12/22:

מלונות דן - דירה 6461 - 19 - 00022788(0x0)

סה"כ לתשלום	מחיר לקוט"ש בא"ג	סה"כ צריכה בקוט"ש	קריאה נוכחית	קריאה קודמת	סוג צריכה	סוג תעריף
			22/01/23	23/12/22	פרטי חשבון עבור תאריכים:	
₪ 91.24	51.73	176.38	40,759.34	40,582.96		999

סה"כ לדייר:

שיא ביקוש	סה"כ
3.51	176.38
	₪ 91.24

₪ 21.31	תשלום קבוע	
₪ 0.00	תשלום עבור גודל חיבור בKVA (0x0)	
₪ 112.55	סה"כ לתשלום	לא כולל מע"מ





26/01/23 תאריך הפקה:
 22/01/23 תאריך קריאה נוכחית:
 23/12/22 תאריך קריאה קודמת:

שם דייר: מלונות דן - דירה 6462
 שם אתר: בתי אלמוג (ישרוטל, מלונות דן, מלכת שבא)

לקוח/ה נכבד/ה, אנו מתכבדים להגיש את חישוב צריכת החשמל לתקופה 22/01/23 - 23/12/22:

מלונות דן - דירה 6462 - 19 - 00022788(0x0)

סה"כ לתשלום	מחיר לקוט"ש בא"ג	סה"כ צריכה בקוט"ש	קריאה נוכחית	קריאה קודמת	סוג צריכה	סוג תעריף
			22/01/23	23/12/22	פרטי חשבון עבור תאריכים:	
₪ 91.24	51.73	176.38	40,759.34	40,582.96		999

סה"כ לדייר:

שיא ביקוש	סה"כ
3.51	176.38
	₪ 91.24

₪ 21.31	תשלום קבוע	
₪ 0.00	תשלום עבור גודל חיבור בKVA (0x0)	
₪ 112.55	סה"כ לתשלום	לא כולל מע"מ





26/01/23 תאריך הפקה:
 22/01/23 תאריך קריאה נוכחית:
 23/12/22 תאריך קריאה קודמת:

שם דייר: מלונות דן - דירה 6471
 שם אתר: בתי אלמוג (ישרוטל, מלונות דן, מלכת שבא)

לקוח/ה נכבד/ה, אנו מתכבדים להגיש את חישוב צריכת החשמל לתקופה 22/01/23 - 23/12/22:

מלונות דן - דירה 6471 - 18 - 00022788(0x0)

סה"כ לתשלום	מחיר לקוט"ש בא"ג	סה"כ צריכה בקוט"ש	קריאה נוכחית	קריאה קודמת	סוג צריכה	סוג תעריף
			22/01/23	23/12/22	פרטי חשבון עבור תאריכים:	
25.32 ₪	51.73	48.95	50,652.18	50,603.23		999

סה"כ לדייר:

שיא ביקוש	סה"כ
3.73	48.95
	25.32 ₪

21.31 ₪	תשלום קבוע	
0.00 ₪	תשלום עבור גודל חיבור בKVA (0x0)	
46.63 ₪	סה"כ לתשלום	לא כולל מע"מ





26/01/23 תאריך הפקה:
 22/01/23 תאריך קריאה נוכחית:
 23/12/22 תאריך קריאה קודמת:

שם דייר: מלונות דן - דירה 6472
 שם אתר: בתי אלמוג (ישרוטל, מלונות דן, מלכת שבא)

לקוח/ה נכבד/ה, אנו מתכבדים להגיש את חישוב צריכת החשמל לתקופה 22/01/23 - 23/12/22:

מלונות דן - דירה 6472 - 18 - 00022788(0x0)

סה"כ לתשלום	מחיר לקוט"ש בא"ג	סה"כ צריכה בקוט"ש	קריאה נוכחית	קריאה קודמת	סוג צריכה	סוג תעריף
			22/01/23	23/12/22	פרטי חשבון עבור תאריכים:	
25.32 ₪	51.73	48.95	50,652.18	50,603.23		999

סה"כ לדייר:

שיא ביקוש	סה"כ
3.73	48.95
	25.32 ₪

21.31 ₪	תשלום קבוע	
0.00 ₪	תשלום עבור גודל חיבור בKVA (0x0)	
46.63 ₪	סה"כ לתשלום	לא כולל מע"מ





26/01/23 תאריך הפקה:
 22/01/23 תאריך קריאה נוכחית:
 23/12/22 תאריך קריאה קודמת:

שם דייר: מלונות דן - דירה 6511
 שם אתר: בתי אלמוג (ישרוטל, מלונות דן, מלכת שבא)

לקוח/ה נכבד/ה, אנו מתכבדים להגיש את חישוב צריכת החשמל לתקופה 22/01/23 - 23/12/22:

מלונות דן - דירה 6511 - 7 - 00022538(0x0)

סה"כ לתשלום	מחיר לקוט"ש בא"ג	סה"כ צריכה בקוט"ש	קריאה נוכחית	קריאה קודמת	סוג צריכה	סוג תעריף
			22/01/23	23/12/22	פרטי חשבון עבור תאריכים:	
₪ 74.75	51.73	144.50	53,469.88	53,325.39		999

סה"כ לדייר:

שיא ביקוש	סה"כ
3.01	144.50
	₪ 74.75

₪ 21.31	תשלום קבוע	
₪ 0.00	תשלום עבור גודל חיבור בKVA (0x0)	
₪ 96.06	סה"כ לתשלום	לא כולל מע"מ





26/01/23 תאריך הפקה:
 22/01/23 תאריך קריאה נוכחית:
 23/12/22 תאריך קריאה קודמת:

שם דייר: מלונות דן - דירה 6512
 שם אתר: בתי אלמוג (ישרוטל, מלונות דן, מלכת שבא)

לקוח/ה נכבד/ה, אנו מתכבדים להגיש את חישוב צריכת החשמל לתקופה 22/01/23 - 23/12/22:

מלונות דן - דירה 6512 - 7 - 00022538(0x0)

סוג תעריף	סוג צריכה	קריאה קודמת	קריאה נוכחית	סה"כ צריכה בקוט"ש	מחיר לקוט"ש בא"ג	סה"כ לתשלום
פרטי חשבון עבור תאריכים:		23/12/22	22/01/23			
999		53,325.39	53,469.88	144.50	51.73	74.75 ₪

סה"כ לדייר:

שיא ביקוש	סה"כ
3.01	144.50
	74.75 ₪

21.31 ₪	תשלום קבוע	
0.00 ₪	תשלום עבור גודל חיבור בKVA (0x0)	
96.06 ₪	סה"כ לתשלום	לא כולל מע"מ





26/01/23 תאריך הפקה:
 22/01/23 תאריך קריאה נוכחית:
 23/12/22 תאריך קריאה קודמת:

שם דייר: מלונות דן - דירה 6521
 שם אתר: בתי אלמוג (ישרוטל, מלונות דן, מלכת שבא)

לקוח/ה נכבד/ה, אנו מתכבדים להגיש את חישוב צריכת החשמל לתקופה 22/01/23 - 23/12/22:

מלונות דן - דירה 6521 - 6 - 00022538(0x0)

סוג תעריף	סוג צריכה	קריאה קודמת	קריאה נוכחית	סה"כ צריכה בקוט"ש	מחיר לקוט"ש בא"ג	סה"כ לתשלום
פרטי חשבון עבור תאריכים:		23/12/22	22/01/23			
999		58,562.22	58,745.60	183.38	51.73	94.86 ₪

סה"כ לדייר:

שיא ביקוש	סה"כ
3.77	183.38
	94.86 ₪

21.31 ₪	תשלום קבוע	
0.00 ₪	תשלום עבור גודל חיבור בKVA (0x0)	
116.17 ₪	סה"כ לתשלום	לא כולל מע"מ





26/01/23 תאריך הפקה:
 22/01/23 תאריך קריאה נוכחית:
 23/12/22 תאריך קריאה קודמת:

שם דייר: מלונות דן - דירה 6522
 שם אתר: בתי אלמוג (ישרוטל, מלונות דן, מלכת שבא)

לקוח/ה נכבד/ה, אנו מתכבדים להגיש את חישוב צריכת החשמל לתקופה 22/01/23 - 23/12/22:

מלונות דן - דירה 6522 - 6 - 00022538(0x0)

סוג תעריף	סוג צריכה	קריאה קודמת	קריאה נוכחית	סה"כ צריכה בקוט"ש	מחיר לקוט"ש בא"ג	סה"כ לתשלום
פרטי חשבון עבור תאריכים:		23/12/22	22/01/23			
999		58,562.22	58,745.60	183.38	51.73	94.86 ₪

סה"כ לדייר:

שיא ביקוש	סה"כ
3.77	183.38
	94.86 ₪

21.31 ₪	תשלום קבוע	
0.00 ₪	תשלום עבור גודל חיבור בKVA (0x0)	
116.17 ₪	סה"כ לתשלום	לא כולל מע"מ





26/01/23 תאריך הפקה:
 22/01/23 תאריך קריאה נוכחית:
 23/12/22 תאריך קריאה קודמת:

שם דייר: מלונות דן - דירה 6531
 שם אתר: בתי אלמוג (ישרוטל, מלונות דן, מלכת שבא)

לקוח/ה נכבד/ה, אנו מתכבדים להגיש את חישוב צריכת החשמל לתקופה 22/01/23 - 23/12/22:

מלונות דן - דירה 6531 - 5 - 00022538(0x0)

סוג תעריף	סוג צריכה	קריאה קודמת	קריאה נוכחית	סה"כ צריכה בקוט"ש	מחיר לקוט"ש בא"ג	סה"כ לתשלום
פרטי חשבון עבור תאריכים:		23/12/22	22/01/23			
999		47,694.36	47,799.46	105.10	51.73	54.37 ₪

סה"כ לדייר:

שיא ביקוש	סה"כ
3.34	105.10
	54.37 ₪

21.31 ₪	תשלום קבוע	
0.00 ₪	תשלום עבור גודל חיבור בKVA (0x0)	
75.68 ₪	סה"כ לתשלום	לא כולל מע"מ



26/01/23 תאריך הפקה:
 22/01/23 תאריך קריאה נוכחית:
 23/12/22 תאריך קריאה קודמת:

שם דייר: מלונות דן - דירה 6532
 שם אתר: בתי אלמוג (ישרוטל, מלונות דן, מלכת שבא)

לקוח/ה נכבד/ה, אנו מתכבדים להגיש את חישוב צריכת החשמל לתקופה 22/01/23 - 23/12/22:

מלונות דן - דירה 6532 - 5 - 00022538(0x0)

סוג תעריף	סוג צריכה	קריאה קודמת	קריאה נוכחית	סה"כ צריכה בקוט"ש	מחיר לקוט"ש בא"ג	סה"כ לתשלום
פרטי חשבון עבור תאריכים:		23/12/22	22/01/23			
999		47,694.36	47,799.46	105.10	51.73	54.37 ₪

סה"כ לדייר:

שיא ביקוש	סה"כ
3.34	105.10
	54.37 ₪

21.31 ₪	תשלום קבוע	
0.00 ₪	תשלום עבור גודל חיבור בKVA (0x0)	
75.68 ₪	סה"כ לתשלום	לא כולל מע"מ



26/01/23 תאריך הפקה:
 22/01/23 תאריך קריאה נוכחית:
 23/12/22 תאריך קריאה קודמת:

שם דייר: מלונות דן - דירה 6541
 שם אתר: בתי אלמוג (ישרוטל, מלונות דן, מלכת שבא)

לקוח/ה נכבד/ה, אנו מתכבדים להגיש את חישוב צריכת החשמל לתקופה 22/01/23 - 23/12/22:

מלונות דן - דירה 6541 - 4 - 00022538(0x0)

סוג תעריף	סוג צריכה	קריאה קודמת	קריאה נוכחית	סה"כ צריכה בקוט"ש	מחיר לקוט"ש בא"ג	סה"כ לתשלום
פרטי חשבון עבור תאריכים:		23/12/22	22/01/23			
999		56,657.49	56,713.54	56.06	51.73	29.00 ₪

סה"כ לדייר:

שיא ביקוש	סה"כ
3.42	56.06
	29.00 ₪

21.31 ₪	תשלום קבוע	
0.00 ₪	תשלום עבור גודל חיבור בKVA (0x0)	
50.31 ₪	סה"כ לתשלום	לא כולל מע"מ





26/01/23 תאריך הפקה:
 22/01/23 תאריך קריאה נכחית:
 23/12/22 תאריך קריאה קודמת:

שם דייר: מלונות דן - דירה 6542
 שם אתר: בתי אלמוג (ישרוטל, מלונות דן, מלכת שבא)

לקוח/ה נכבד/ה, אנו מתכבדים להגיש את חישוב צריכת החשמל לתקופה 22/01/23 - 23/12/22:

מלונות דן - דירה 6542 - 4 - 00022538(0x0)

סוג תעריף	סוג צריכה	קריאה קודמת	קריאה נכחית	סה"כ צריכה בקוט"ש	מחיר לקוט"ש בא"ג	סה"כ לתשלום
פרטי חשבון עבור תאריכים:		23/12/22	22/01/23			
999		56,657.49	56,713.54	56.06	51.73	29.00 ₪

סה"כ לדייר:

שיא ביקוש	סה"כ
3.42	56.06
	29.00 ₪

21.31 ₪	תשלום קבוע	
0.00 ₪	תשלום עבור גודל חיבור בKVA (0x0)	
50.31 ₪	סה"כ לתשלום	לא כולל מע"מ



26/01/23 תאריך הפקה:
 22/01/23 תאריך קריאה נוכחית:
 23/12/22 תאריך קריאה קודמת:

שם דייר: מלונות דן - דירה 6551
 שם אתר: בתי אלמוג (ישרוטל, מלונות דן, מלכת שבא)

לקוח/ה נכבד/ה, אנו מתכבדים להגיש את חישוב צריכת החשמל לתקופה 22/01/23 - 23/12/22:

מלונות דן - דירה 6511 - 3 - 00022538(0x0)

סוג תעריף	סוג צריכה	קריאה קודמת	קריאה נוכחית	סה"כ צריכה בקוט"ש	מחיר לקוט"ש בא"ג	סה"כ לתשלום
פרטי חשבון עבור תאריכים:		23/12/22	22/01/23			
999		67,043.44	67,433.68	390.24	51.73	201.87 ₪

סה"כ לדייר:

שיא ביקוש	סה"כ
5.91	390.24
	201.87 ₪

21.31 ₪	תשלום קבוע	
0.00 ₪	תשלום עבור גודל חיבור בKVA (0x0)	
223.18 ₪	סה"כ לתשלום	לא כולל מע"מ



26/01/23 תאריך הפקה:
 22/01/23 תאריך קריאה נוכחית:
 23/12/22 תאריך קריאה קודמת:

שם דייר: מלונות דן - דירה 6552
 שם אתר: בתי אלמוג (ישרוטל, מלונות דן, מלכת שבא)

לקוח/ה נכבד/ה, אנו מתכבדים להגיש את חישוב צריכת החשמל לתקופה 22/01/23 - 23/12/22:

מלונות דן - דירה 6552 - 3 - 00022538(0x0)

סוג תעריף	סוג צריכה	קריאה קודמת	קריאה נוכחית	סה"כ צריכה בקוט"ש	מחיר לקוט"ש בא"ג	סה"כ לתשלום
פרטי חשבון עבור תאריכים:		23/12/22	22/01/23			
999		67,043.44	67,433.68	390.24	51.73	201.87 ₪

סה"כ לדייר:

שיא ביקוש	סה"כ
5.91	390.24
	201.87 ₪

21.31 ₪	תשלום קבוע	
0.00 ₪	תשלום עבור גודל חיבור בKVA (0x0)	
223.18 ₪	סה"כ לתשלום	לא כולל מע"מ





26/01/23 תאריך הפקה:
 22/01/23 תאריך קריאה נוכחית:
 23/12/22 תאריך קריאה קודמת:

שם דייר: מלונות דן - דירה 6561
 שם אתר: בתי אלמוג (ישרוטל, מלונות דן, מלכת שבא)

לקוח/ה נכבד/ה, אנו מתכבדים להגיש את חישוב צריכת החשמל לתקופה 22/01/23 - 23/12/22:

מלונות דן - דירה 6561 - 2 - 00022538(0x0)

סוג תעריף	סוג צריכה	קריאה קודמת	קריאה נוכחית	סה"כ צריכה בקוט"ש	מחיר לקוט"ש בא"ג	סה"כ לתשלום
פרטי חשבון עבור תאריכים:		23/12/22	22/01/23			
999		60,574.52	60,748.50	173.98	51.73	90.00 ₪

סה"כ לדייר:

שיא ביקוש	סה"כ
3.59	173.98
	90.00 ₪

21.31 ₪	תשלום קבוע	
0.00 ₪	תשלום עבור גודל חיבור בKVA (0x0)	
111.31 ₪	סה"כ לתשלום	לא כולל מע"מ





26/01/23 תאריך הפקה:
 22/01/23 תאריך קריאה נוכחית:
 23/12/22 תאריך קריאה קודמת:

שם דייר: מלונות דן - דירה 6562
 שם אתר: בתי אלמוג (ישרוטל, מלונות דן, מלכת שבא)

לקוח/ה נכבד/ה, אנו מתכבדים להגיש את חישוב צריכת החשמל לתקופה 22/01/23 - 23/12/22:

מלונות דן - דירה 6562 - 2 - 00022538(0x0)

סוג תעריף	סוג צריכה	קריאה קודמת	קריאה נוכחית	סה"כ צריכה בקוט"ש	מחיר לקוט"ש בא"ג	סה"כ לתשלום
פרטי חשבון עבור תאריכים:		23/12/22	22/01/23			
999		60,574.52	60,748.50	173.98	51.73	90.00 ₪

סה"כ לדייר:

שיא ביקוש	סה"כ
3.59	173.98
	90.00 ₪

21.31 ₪	תשלום קבוע	
0.00 ₪	תשלום עבור גודל חיבור בKVA (0x0)	
111.31 ₪	סה"כ לתשלום	לא כולל מע"מ





26/01/23 תאריך הפקה:
 22/01/23 תאריך קריאה נכחית:
 23/12/22 תאריך קריאה קודמת:

שם דייר: מלונות דן - דירה 6571
 שם אתר: בתי אלמוג (ישרוטל, מלונות דן, מלכת שבא)

לקוח/ה נכבד/ה, אנו מתכבדים להגיש את חישוב צריכת החשמל לתקופה 22/01/23 - 23/12/22:

מלונות דן - דירה 6571 - 1 - 00022538(0x0)

סוג תעריף	סוג צריכה	קריאה קודמת	קריאה נכחית	סה"כ צריכה בקוט"ש	מחיר לקוט"ש בא"ג	סה"כ לתשלום
פרטי חשבון עבור תאריכים:		23/12/22	22/01/23			
999		45,521.28	45,796.73	275.46	51.73	142.49 ₪

סה"כ לדייר:

שיא ביקוש	סה"כ
5.14	275.46
	142.49 ₪

21.31 ₪	תשלום קבוע	
0.00 ₪	תשלום עבור גודל חיבור בKVA (0x0)	
163.80 ₪	סה"כ לתשלום	לא כולל מע"מ





26/01/23 תאריך הפקה:
 22/01/23 תאריך קריאה נכחית:
 23/12/22 תאריך קריאה קודמת:

שם דייר: מלונות דן - דירה 6572
 שם אתר: בתי אלמוג (ישרוטל, מלונות דן, מלכת שבא)

לקוח/ה נכבד/ה, אנו מתכבדים להגיש את חישוב צריכת החשמל לתקופה 22/01/23 - 23/12/22:

מלונות דן - דירה 6572 - 1 - 00022538(0x0)

סוג תעריף	סוג צריכה	קריאה קודמת	קריאה נכחית	סה"כ צריכה בקוט"ש	מחיר לקוט"ש בא"ג	סה"כ לתשלום
פרטי חשבון עבור תאריכים:		23/12/22	22/01/23			
999		45,521.28	45,796.73	275.46	51.73	142.49 ₪

סה"כ לדייר:

שיא ביקוש	סה"כ
5.14	275.46
	142.49 ₪

21.31 ₪	תשלום קבוע	
0.00 ₪	תשלום עבור גודל חיבור בKVA (0x0)	
163.80 ₪	סה"כ לתשלום	לא כולל מע"מ





26/01/23 תאריך הפקה:
 22/01/23 תאריך קריאה נכחית:
 23/12/22 תאריך קריאה קודמת:

שם דייר: מלונות דן - דירה 6611
 שם אתר: בתי אלמוג (ישרוטל, מלונות דן, מלכת שבא)

לקוח/ה נכבד/ה, אנו מתכבדים להגיש את חישוב צריכת החשמל לתקופה 22/01/23 - 23/12/22:

מלונות דן - דירה 6611 - 16 - 00022538 (0x0)

סה"כ לתשלום	מחיר לקוט"ש בא"ג	סה"כ צריכה בקוט"ש	קריאה נכחית	קריאה קודמת	סוג צריכה	סוג תעריף
			22/01/23	23/12/22	פרטי חשבון עבור תאריכים:	
144.46 ₪	51.73	279.25	52,794.76	52,515.51		999

סה"כ לדייר:

שיא ביקוש	סה"כ
3.66	279.25
	144.46 ₪

21.31 ₪	תשלום קבוע	
0.00 ₪	תשלום עבור גודל חיבור בKVA (0x0)	
165.77 ₪	סה"כ לתשלום	לא כולל מע"מ





26/01/23 תאריך הפקה:
 22/01/23 תאריך קריאה נכחית:
 23/12/22 תאריך קריאה קודמת:

שם דייר: מלונות דן - דירה 6612
 שם אתר: בתי אלמוג (ישרוטל, מלונות דן, מלכת שבא)

לקוח/ה נכבד/ה, אנו מתכבדים להגיש את חישוב צריכת החשמל לתקופה 22/01/23 - 23/12/22:

מלונות דן - דירה 6612 - 16 - 00022538 (0x0)

סוג תעריף	סוג צריכה	קריאה קודמת	קריאה נכחית	סה"כ צריכה בקוט"ש	מחיר לקוט"ש בא"ג	סה"כ לתשלום
פרטי חשבון עבור תאריכים:		23/12/22	22/01/23			
999		52,515.51	52,794.76	279.25	51.73	144.46 ₪

סה"כ לדייר:

שיא ביקוש	סה"כ
3.66	279.25
	144.46 ₪

21.31 ₪	תשלום קבוע	
0.00 ₪	תשלום עבור גודל חיבור בKVA (0x0)	
165.77 ₪	סה"כ לתשלום	לא כולל מע"מ



26/01/23 תאריך הפקה:
 22/01/23 תאריך קריאה נוכחית:
 23/12/22 תאריך קריאה קודמת:

שם דייר: מלונות דן - דירה 6621
 שם אתר: בתי אלמוג (ישרוטל, מלונות דן, מלכת שבא)

לקוח/ה נכבד/ה, אנו מתכבדים להגיש את חישוב צריכת החשמל לתקופה 22/01/23 - 23/12/22:

מלונות דן - דירה 6621 - 15 - 00022538(0x0)

סה"כ לתשלום	מחיר לקוט"ש בא"ג	סה"כ צריכה בקוט"ש	קריאה נוכחית	קריאה קודמת	סוג צריכה	סוג תעריף
			22/01/23	23/12/22	פרטי חשבון עבור תאריכים:	
₪ 98.19	51.73	189.82	47,761.13	47,571.32		999

סה"כ לדייר:

שיא ביקוש	סה"כ
4.12	189.82
	₪ 98.19

₪ 21.31	תשלום קבוע	
₪ 0.00	תשלום עבור גודל חיבור בKVA (0x0)	
₪ 119.50	סה"כ לתשלום	לא כולל מע"מ



26/01/23 תאריך הפקה:
 22/01/23 תאריך קריאה נוכחית:
 23/12/22 תאריך קריאה קודמת:

שם דייר: מלונות דן - דירה 6622
 שם אתר: בתי אלמוג (ישרוטל, מלונות דן, מלכת שבא)

לקוח/ה נכבד/ה, אנו מתכבדים להגיש את חישוב צריכת החשמל לתקופה 22/01/23 - 23/12/22:

מלונות דן - דירה 6622 - 15 - 00022538(0x0)

סוג תעריף	סוג צריכה	קריאה קודמת	קריאה נוכחית	סה"כ צריכה בקוט"ש	מחיר לקוט"ש בא"ג	סה"כ לתשלום
פרטי חשבון עבור תאריכים:		23/12/22	22/01/23			
999		47,571.32	47,761.13	189.82	51.73	98.19 ₪

סה"כ לדייר:

שיא ביקוש	סה"כ
4.12	189.82
	98.19 ₪

21.31 ₪	תשלום קבוע	
0.00 ₪	תשלום עבור גודל חיבור בKVA (0x0)	
119.50 ₪	סה"כ לתשלום	לא כולל מע"מ





26/01/23 תאריך הפקה:
 22/01/23 תאריך קריאה נוכחית:
 23/12/22 תאריך קריאה קודמת:

שם דייר: מלונות דן - דירה 6631
 שם אתר: בתי אלמוג (ישרוטל, מלונות דן, מלכת שבא)

לקוח/ה נכבד/ה, אנו מתכבדים להגיש את חישוב צריכת החשמל לתקופה 22/01/23 - 23/12/22:

מלונות דן - דירה 6631 - 14 - 00022538(0x0)

סה"כ לתשלום	מחיר לקוט"ש בא"ג	סה"כ צריכה בקוט"ש	קריאה נוכחית	קריאה קודמת	סוג צריכה	סוג תעריף
			22/01/23	23/12/22	פרטי חשבון עבור תאריכים:	
104.98 ₪	51.73	202.93	61,707.15	61,504.22		999

סה"כ לדייר:

שיא ביקוש	סה"כ
3.47	202.93
	104.98 ₪

21.31 ₪	תשלום קבוע	
0.00 ₪	תשלום עבור גודל חיבור בKVA (0x0)	
126.29 ₪	סה"כ לתשלום	לא כולל מע"מ





26/01/23 תאריך הפקה:
 22/01/23 תאריך קריאה נוכחית:
 23/12/22 תאריך קריאה קודמת:

שם דייר: מלונות דן - דירה 6632
 שם אתר: בתי אלמוג (ישרוטל, מלונות דן, מלכת שבא)

לקוח/ה נכבד/ה, אנו מתכבדים להגיש את חישוב צריכת החשמל לתקופה 22/01/23 - 23/12/22:

מלונות דן - דירה 6632 - 14 - 00022538(0x0)

סה"כ לתשלום	מחיר לקוט"ש בא"ג	סה"כ צריכה בקוט"ש	קריאה נוכחית	קריאה קודמת	סוג צריכה	סוג תעריף
			22/01/23	23/12/22	פרטי חשבון עבור תאריכים:	
104.98 ₪	51.73	202.93	61,707.15	61,504.22		999

סה"כ לדייר:

שיא ביקוש	סה"כ
3.47	202.93
	104.98 ₪

21.31 ₪	תשלום קבוע	
0.00 ₪	תשלום עבור גודל חיבור בKVA (0x0)	
126.29 ₪	סה"כ לתשלום	לא כולל מע"מ





26/01/23 תאריך הפקה:
 22/01/23 תאריך קריאה נוכחית:
 23/12/22 תאריך קריאה קודמת:

שם דייר: מלונות דן - דירה 6641
 שם אתר: בתי אלמוג (ישרוטל, מלונות דן, מלכת שבא)

לקוח/ה נכבד/ה, אנו מתכבדים להגיש את חישוב צריכת החשמל לתקופה 22/01/23 - 23/12/22:

מלונות דן - דירה 6641 - 13 - 00022538(0x0)

סוג תעריף	סוג צריכה	קריאה קודמת	קריאה נוכחית	סה"כ צריכה בקוט"ש	מחיר לקוט"ש בא"ג	סה"כ לתשלום
פרטי חשבון עבור תאריכים:		23/12/22	22/01/23			
999		48,976.11	49,137.61	161.50	51.73	83.54 ₪

סה"כ לדייר:

שיא ביקוש	סה"כ
3.89	161.50
	83.54 ₪

21.31 ₪	תשלום קבוע	
0.00 ₪	תשלום עבור גודל חיבור בKVA (0x0)	
104.85 ₪	סה"כ לתשלום	לא כולל מע"מ





26/01/23 תאריך הפקה:
 22/01/23 תאריך קריאה נוכחית:
 23/12/22 תאריך קריאה קודמת:

שם דייר: מלונות דן - דירה 6642
 שם אתר: בתי אלמוג (ישרוטל, מלונות דן, מלכת שבא)

לקוח/ה נכבד/ה, אנו מתכבדים להגיש את חישוב צריכת החשמל לתקופה 22/01/23 - 23/12/22:

מלונות דן - דירה 6642 - 13 - 00022538(0x0)

סה"כ לתשלום	מחיר לקוט"ש בא"ג	סה"כ צריכה בקוט"ש	קריאה נוכחית	קריאה קודמת	סוג צריכה	סוג תעריף
			22/01/23	23/12/22	פרטי חשבון עבור תאריכים:	
₪ 83.54	51.73	161.50	49,137.61	48,976.11		999

סה"כ לדייר:

שיא ביקוש	סה"כ
3.89	161.50
	₪ 83.54

₪ 21.31	תשלום קבוע	
₪ 0.00	תשלום עבור גודל חיבור בKVA (0x0)	
₪ 104.85	סה"כ לתשלום	לא כולל מע"מ



26/01/23 תאריך הפקה:
 22/01/23 תאריך קריאה נוכחית:
 23/12/22 תאריך קריאה קודמת:

שם דייר: מלונות דן - דירה 6651
 שם אתר: בתי אלמוג (ישרוטל, מלונות דן, מלכת שבא)

לקוח/ה נכבד/ה, אנו מתכבדים להגיש את חישוב צריכת החשמל לתקופה 22/01/23 - 23/12/22:

מלונות דן - דירה 6651 - 12 - 00022538(0x0)

סוג תעריף	סוג צריכה	קריאה קודמת	קריאה נוכחית	סה"כ צריכה בקוט"ש	מחיר לקוט"ש בא"ג	סה"כ לתשלום
פרטי חשבון עבור תאריכים:		23/12/22	22/01/23			
999		52,119.55	52,330.26	210.71	51.73	109.00 ₪

סה"כ לדייר:

שיא ביקוש	סה"כ
4.90	210.71
	109.00 ₪

21.31 ₪	תשלום קבוע	
0.00 ₪	תשלום עבור גודל חיבור בKVA (0x0)	
130.31 ₪	סה"כ לתשלום	לא כולל מע"מ

26/01/23 תאריך הפקה:
 22/01/23 תאריך קריאה נוכחית:
 23/12/22 תאריך קריאה קודמת:

שם דייר: מלונות דן - דירה 6652
שם אתר: בתי אלמוג (ישרוטל, מלונות דן, מלכת שבא)

לקוח/ה נכבד/ה, אנו מתכבדים להגיש את חישוב צריכת החשמל לתקופה 22/01/23 - 23/12/22:

מלונות דן - דירה 6652 - 12 - 00022538(0x0)

סוג תעריף	סוג צריכה	קריאה קודמת	קריאה נוכחית	סה"כ צריכה בקוט"ש	מחיר לקוט"ש בא"ג	סה"כ לתשלום
פרטי חשבון עבור תאריכים:		23/12/22	22/01/23			
999		52,119.55	52,330.26	210.71	51.73	109.00 ₪

סה"כ לדייר:

שיא ביקוש	סה"כ
4.90	210.71
	109.00 ₪

21.31 ₪	תשלום קבוע	
0.00 ₪	תשלום עבור גודל חיבור בKVA (0x0)	
130.31 ₪	סה"כ לתשלום	לא כולל מע"מ



26/01/23 תאריך הפקה:
 22/01/23 תאריך קריאה נוכחית:
 23/12/22 תאריך קריאה קודמת:

שם דייר: מלונות דן - דירה 6661
 שם אתר: בתי אלמוג (ישרוטל, מלונות דן, מלכת שבא)

לקוח/ה נכבד/ה, אנו מתכבדים להגיש את חישוב צריכת החשמל לתקופה 22/01/23 - 23/12/22:

מלונות דן - דירה 6661 - 11 - 00022538(0x0)

סה"כ לתשלום	מחיר לקוט"ש בא"ג	סה"כ צריכה בקוט"ש	קריאה נוכחית	קריאה קודמת	סוג צריכה	סוג תעריף
			22/01/23	23/12/22	פרטי חשבון עבור תאריכים:	
74.13 ₪	51.73	143.31	50,182.26	50,038.95		999

סה"כ לדייר:

שיא ביקוש	סה"כ
3.51	143.31
	74.13 ₪

21.31 ₪	תשלום קבוע	
0.00 ₪	תשלום עבור גודל חיבור בKVA (0x0)	
95.44 ₪	סה"כ לתשלום	לא כולל מע"מ





26/01/23 תאריך הפקה:
 22/01/23 תאריך קריאה נוכחית:
 23/12/22 תאריך קריאה קודמת:

שם דייר: מלונות דן - דירה 6662
 שם אתר: בתי אלמוג (ישרוטל, מלונות דן, מלכת שבא)

לקוח/ה נכבד/ה, אנו מתכבדים להגיש את חישוב צריכת החשמל לתקופה 22/01/23 - 23/12/22:

מלונות דן - דירה 6662 - 11 - 00022538(0x0)

סה"כ לתשלום	מחיר לקוט"ש בא"ג	סה"כ צריכה בקוט"ש	קריאה נוכחית	קריאה קודמת	סוג צריכה	סוג תעריף
			22/01/23	23/12/22	פרטי חשבון עבור תאריכים:	
74.13 ₪	51.73	143.31	50,182.26	50,038.95		999

סה"כ לדייר:

שיא ביקוש	סה"כ
3.51	143.31
	74.13 ₪

21.31 ₪	תשלום קבוע	
0.00 ₪	תשלום עבור גודל חיבור בKVA (0x0)	
95.44 ₪	סה"כ לתשלום	לא כולל מע"מ





26/01/23 תאריך הפקה:
 22/01/23 תאריך קריאה נוכחית:
 23/12/22 תאריך קריאה קודמת:

שם דייר: מלונות דן - דירה 6671
 שם אתר: בתי אלמוג (ישרוטל, מלונות דן, מלכת שבא)

לקוח/ה נכבד/ה, אנו מתכבדים להגיש את חישוב צריכת החשמל לתקופה 22/01/23 - 23/12/22:

מלונות דן - דירה 6671 - 10 - 00022538(0x0)

סה"כ לתשלום	מחיר לקוט"ש בא"ג	סה"כ צריכה בקוט"ש	קריאה נוכחית	קריאה קודמת	סוג צריכה	סוג תעריף
			22/01/23	23/12/22	פרטי חשבון עבור תאריכים:	
133.07 ₪	51.73	257.24	57,140.58	56,883.33		999

סה"כ לדייר:

שיא ביקוש	סה"כ
4.16	257.24
	133.07 ₪

21.31 ₪	תשלום קבוע	
0.00 ₪	תשלום עבור גודל חיבור בKVA (0x0)	
154.38 ₪	סה"כ לתשלום	לא כולל מע"מ





26/01/23 תאריך הפקה:
 22/01/23 תאריך קריאה נוכחית:
 23/12/22 תאריך קריאה קודמת:

שם דייר: מלונות דן - דירה 6672
שם אתר: בתי אלמוג (ישרוטל, מלונות דן, מלכת שבא)

לקוח/ה נכבד/ה, אנו מתכבדים להגיש את חישוב צריכת החשמל לתקופה 22/01/23 - 23/12/22:

מלונות דן - דירה 6672 - 10 - 00022538 (0x0)

סוג תעריף	סוג צריכה	קריאה קודמת	קריאה נוכחית	סה"כ צריכה בקוט"ש	מחיר לקוט"ש בא"ג	סה"כ לתשלום
פרטי חשבון עבור תאריכים:		23/12/22	22/01/23			
999		56,883.33	57,140.58	257.24	51.73	133.07 ₪

סה"כ לדייר:

שיא ביקוש	סה"כ
4.16	257.24
	133.07 ₪

21.31 ₪	תשלום קבוע	
0.00 ₪	תשלום עבור גודל חיבור בKVA (0x0)	
154.38 ₪	סה"כ לתשלום	לא כולל מע"מ





26/01/23 תאריך הפקה:
 22/01/23 תאריך קריאה נוכחית:
 23/12/22 תאריך קריאה קודמת:

שם דייר: מלונות דן - דירה 6711
 שם אתר: בתי אלמוג (ישרוטל, מלונות דן, מלכת שבא)

לקוח/ה נכבד/ה, אנו מתכבדים להגיש את חישוב צריכת החשמל לתקופה 22/01/23 - 23/12/22:

מלונות דן - דירה 6711 - 24 - 00022538(0x0)

סה"כ לתשלום	מחיר לקוט"ש בא"ג	סה"כ צריכה בקוט"ש	קריאה נוכחית	קריאה קודמת	סוג צריכה	סוג תעריף
			22/01/23	23/12/22	פרטי חשבון עבור תאריכים:	
₪ 86.47	51.73	167.15	59,298.14	59,130.99		999

סה"כ לדייר:

שיא ביקוש	סה"כ
3.35	167.15
	₪ 86.47

₪ 21.31	תשלום קבוע	
₪ 0.00	תשלום עבור גודל חיבור בKVA (0x0)	
₪ 107.78	סה"כ לתשלום	לא כולל מע"מ





26/01/23 תאריך הפקה:
 22/01/23 תאריך קריאה נוכחית:
 23/12/22 תאריך קריאה קודמת:

שם דייר: מלונות דן - דירה 6712
 שם אתר: בתי אלמוג (ישרוטל, מלונות דן, מלכת שבא)

לקוח/ה נכבד/ה, אנו מתכבדים להגיש את חישוב צריכת החשמל לתקופה 22/01/23 - 23/12/22:

מלונות דן - דירה 6712 - 24 - 00022538(0x0)

סה"כ לתשלום	מחיר לקוט"ש בא"ג	סה"כ צריכה בקוט"ש	קריאה נוכחית	קריאה קודמת	סוג צריכה	סוג תעריף
			22/01/23	23/12/22	פרטי חשבון עבור תאריכים:	
₪ 86.47	51.73	167.15	59,298.14	59,130.99		999

סה"כ לדייר:

שיא ביקוש	סה"כ
3.35	167.15
	₪ 86.47

₪ 21.31	תשלום קבוע	
₪ 0.00	תשלום עבור גודל חיבור בKVA (0x0)	
₪ 107.78	סה"כ לתשלום	לא כולל מע"מ





26/01/23 תאריך הפקה:
 22/01/23 תאריך קריאה נוכחית:
 23/12/22 תאריך קריאה קודמת:

שם דייר: מלונות דן - דירה 6721
 שם אתר: בתי אלמוג (ישרוטל, מלונות דן, מלכת שבא)

לקוח/ה נכבד/ה, אנו מתכבדים להגיש את חישוב צריכת החשמל לתקופה 22/01/23 - 23/12/22:

מלונות דן - דירה 6721 - 23 - 00022538 (0x0)

סוג תעריף	סוג צריכה	קריאה קודמת	קריאה נוכחית	סה"כ צריכה בקוט"ש	מחיר לקוט"ש בא"ג	סה"כ לתשלום
פרטי חשבון עבור תאריכים:		23/12/22	22/01/23			
999		59,973.95	60,155.38	181.42	51.73	93.85 ₪

סה"כ לדייר:

שיא ביקוש	סה"כ
3.08	181.42
	93.85 ₪

21.31 ₪	תשלום קבוע	
0.00 ₪	תשלום עבור גודל חיבור בKVA (0x0)	
115.16 ₪	סה"כ לתשלום	לא כולל מע"מ





26/01/23 תאריך הפקה:
 22/01/23 תאריך קריאה נוכחית:
 23/12/22 תאריך קריאה קודמת:

שם דייר: מלונות דן - דירה 6722
 שם אתר: בתי אלמוג (ישרוטל, מלונות דן, מלכת שבא)

לקוח/ה נכבד/ה, אנו מתכבדים להגיש את חישוב צריכת החשמל לתקופה 22/01/23 - 23/12/22:

מלונות דן - דירה 6722 - 23 - 00022538(0x0)

סוג תעריף	סוג צריכה	קריאה קודמת	קריאה נוכחית	סה"כ צריכה בקוט"ש	מחיר לקוט"ש בא"ג	סה"כ לתשלום
פרטי חשבון עבור תאריכים:		23/12/22	22/01/23			
999		59,973.95	60,155.38	181.42	51.73	93.85 ₪

סה"כ לדייר:

שיא ביקוש	סה"כ
3.08	181.42
	93.85 ₪

21.31 ₪	תשלום קבוע	
0.00 ₪	תשלום עבור גודל חיבור בKVA (0x0)	
115.16 ₪	סה"כ לתשלום	לא כולל מע"מ





26/01/23 תאריך הפקה:
 22/01/23 תאריך קריאה נוכחית:
 23/12/22 תאריך קריאה קודמת:

שם דייר: מלונות דן - דירה 6731
 שם אתר: בתי אלמוג (ישרוטל, מלונות דן, מלכת שבא)

לקוח/ה נכבד/ה, אנו מתכבדים להגיש את חישוב צריכת החשמל לתקופה 22/01/23 - 23/12/22:

מלונות דן - דירה 6731 - 22 - 00022538(0x0)

סה"כ לתשלום	מחיר לקוט"ש בא"ג	סה"כ צריכה בקוט"ש	קריאה נוכחית	קריאה קודמת	סוג צריכה	סוג תעריף
			22/01/23	23/12/22	פרטי חשבון עבור תאריכים:	
109.59 ₪	51.73	211.85	57,135.43	56,923.59		999

סה"כ לדייר:

שיא ביקוש	סה"כ
4.18	211.85
	109.59 ₪

21.31 ₪	תשלום קבוע	
0.00 ₪	תשלום עבור גודל חיבור בKVA (0x0)	
130.90 ₪	סה"כ לתשלום	לא כולל מע"מ



26/01/23 תאריך הפקה:
 22/01/23 תאריך קריאה נוכחית:
 23/12/22 תאריך קריאה קודמת:

שם דייר: מלונות דן - דירה 6732
שם אתר: בתי אלמוג (ישרוטל, מלונות דן, מלכת שבא)

לקוח/ה נכבד/ה, אנו מתכבדים להגיש את חישוב צריכת החשמל לתקופה 22/01/23 - 23/12/22:

מלונות דן - דירה 6732 - 22 - 00022538(0x0)

סוג תעריף	סוג צריכה	קריאה קודמת	קריאה נוכחית	סה"כ צריכה בקוט"ש	מחיר לקוט"ש בא"ג	סה"כ לתשלום
			22/01/23	23/12/22	פרטי חשבון עבור תאריכים:	
999		56,923.59	57,135.43	211.85	51.73	109.59 ₪

סה"כ לדייר:

שיא ביקוש	סה"כ
4.18	211.85
	109.59 ₪

21.31 ₪	תשלום קבוע	
0.00 ₪	תשלום עבור גודל חיבור בKVA (0x0)	
130.90 ₪	סה"כ לתשלום	לא כולל מע"מ



26/01/23 תאריך הפקה:
 22/01/23 תאריך קריאה נוכחית:
 23/12/22 תאריך קריאה קודמת:

שם דייר: מלונות דן - דירה 6741
 שם אתר: בתי אלמוג (ישרוטל, מלונות דן, מלכת שבא)

לקוח/ה נכבד/ה, אנו מתכבדים להגיש את חישוב צריכת החשמל לתקופה 22/01/23 - 23/12/22:

מלונות דן - דירה 6741 - 21 - 00022538(0x0)

סה"כ לתשלום	מחיר לקוט"ש בא"ג	סה"כ צריכה בקוט"ש	קריאה נוכחית	קריאה קודמת	סוג צריכה	סוג תעריף
			22/01/23	23/12/22	פרטי חשבון עבור תאריכים:	
25.89 ₪	51.73	50.06	54,048.31	53,998.26		999

סה"כ לדייר:

שיא ביקוש	סה"כ
2.87	50.06
	25.89 ₪

21.31 ₪	תשלום קבוע	
0.00 ₪	תשלום עבור גודל חיבור בKVA (0x0)	
47.20 ₪	סה"כ לתשלום	לא כולל מע"מ





26/01/23 תאריך הפקה:
 22/01/23 תאריך קריאה נוכחית:
 23/12/22 תאריך קריאה קודמת:

שם דייר: מלונות דן - דירה 6742
 שם אתר: בתי אלמוג (ישרוטל, מלונות דן, מלכת שבא)

לקוח/ה נכבד/ה, אנו מתכבדים להגיש את חישוב צריכת החשמל לתקופה 22/01/23 - 23/12/22:

מלונות דן - דירה 6742 - 21 - 00022538(0x0)

סה"כ לתשלום	מחיר לקוט"ש בא"ג	סה"כ צריכה בקוט"ש	קריאה נוכחית	קריאה קודמת	סוג צריכה	סוג תעריף
			22/01/23	23/12/22	פרטי חשבון עבור תאריכים:	
25.89 ₪	51.73	50.06	54,048.31	53,998.26		999

סה"כ לדייר:

שיא ביקוש	סה"כ
2.87	50.06
	25.89 ₪

21.31 ₪	תשלום קבוע	
0.00 ₪	תשלום עבור גודל חיבור בKVA (0x0)	
47.20 ₪	סה"כ לתשלום	לא כולל מע"מ





26/01/23 תאריך הפקה:
 22/01/23 תאריך קריאה נוכחית:
 23/12/22 תאריך קריאה קודמת:

שם דייר: מלונות דן - דירה 6751
 שם אתר: בתי אלמוג (ישרוטל, מלונות דן, מלכת שבא)

לקוח/ה נכבד/ה, אנו מתכבדים להגיש את חישוב צריכת החשמל לתקופה 22/01/23 - 23/12/22:

מלונות דן - דירה 6751 - 20 - 00022538(0x0)

סה"כ לתשלום	מחיר לקוט"ש בא"ג	סה"כ צריכה בקוט"ש	קריאה נוכחית	קריאה קודמת	סוג צריכה	סוג תעריף
			22/01/23	23/12/22	פרטי חשבון עבור תאריכים:	
148.34 ₪	51.73	286.76	60,174.53	59,887.77		999

סה"כ לדייר:

שיא ביקוש	סה"כ
4.28	286.76
	148.34 ₪

21.31 ₪	תשלום קבוע	
0.00 ₪	תשלום עבור גודל חיבור בKVA (0x0)	
169.65 ₪	סה"כ לתשלום	לא כולל מע"מ





26/01/23 תאריך הפקה:
 22/01/23 תאריך קריאה נוכחית:
 23/12/22 תאריך קריאה קודמת:

שם דייר: מלונות דן - דירה 6752
 שם אתר: בתי אלמוג (ישרוטל, מלונות דן, מלכת שבא)

לקוח/ה נכבד/ה, אנו מתכבדים להגיש את חישוב צריכת החשמל לתקופה 22/01/23 - 23/12/22:

מלונות דן - דירה 6752 - 20 - 00022538(0x0)

סה"כ לתשלום	מחיר לקוט"ש בא"ג	סה"כ צריכה בקוט"ש	קריאה נוכחית	קריאה קודמת	סוג צריכה	סוג תעריף
			22/01/23	23/12/22	פרטי חשבון עבור תאריכים:	
148.34 ₪	51.73	286.76	60,174.53	59,887.77		999

סה"כ לדייר:

שיא ביקוש	סה"כ
4.28	286.76
	148.34 ₪

21.31 ₪	תשלום קבוע	
0.00 ₪	תשלום עבור גודל חיבור בKVA (0x0)	
169.65 ₪	סה"כ לתשלום	לא כולל מע"מ





26/01/23 תאריך הפקה:
 22/01/23 תאריך קריאה נוכחית:
 23/12/22 תאריך קריאה קודמת:

שם דייר: מלונות דן - דירה 6761
 שם אתר: בתי אלמוג (ישרוטל, מלונות דן, מלכת שבא)

לקוח/ה נכבד/ה, אנו מתכבדים להגיש את חישוב צריכת החשמל לתקופה 22/01/23 - 23/12/22:

מלונות דן - דירה 6761 - 19 - 00022538(0x0)

סה"כ לתשלום	מחיר לקוט"ש בא"ג	סה"כ צריכה בקוט"ש	קריאה נוכחית	קריאה קודמת	סוג צריכה	סוג תעריף
			22/01/23	23/12/22	פרטי חשבון עבור תאריכים:	
174.61 ₪	51.73	337.54	57,488.51	57,150.97		999

סה"כ לדייר:

שיא ביקוש	סה"כ
5.26	337.54
	174.61 ₪

21.31 ₪	תשלום קבוע	
0.00 ₪	תשלום עבור גודל חיבור בKVA (0x0)	
195.92 ₪	סה"כ לתשלום	לא כולל מע"מ





26/01/23 תאריך הפקה:
 22/01/23 תאריך קריאה נכחית:
 23/12/22 תאריך קריאה קודמת:

שם דייר: מלונות דן - דירה 6762
 שם אתר: בתי אלמוג (ישרוטל, מלונות דן, מלכת שבא)

לקוח/ה נכבד/ה, אנו מתכבדים להגיש את חישוב צריכת החשמל לתקופה 22/01/23 - 23/12/22:

מלונות דן - דירה 6762 - 19 - 00022538(0x0)

סוג תעריף	סוג צריכה	קריאה קודמת	קריאה נכחית	סה"כ צריכה בקוט"ש	מחיר לקוט"ש בא"ג	סה"כ לתשלום
פרטי חשבון עבור תאריכים:		23/12/22	22/01/23			
999		57,150.97	57,488.51	337.54	51.73	174.61 ₪

סה"כ לדייר:

שיא ביקוש	סה"כ
5.26	337.54
	174.61 ₪

21.31 ₪	תשלום קבוע	
0.00 ₪	תשלום עבור גודל חיבור בKVA (0x0)	
195.92 ₪	סה"כ לתשלום	לא כולל מע"מ





26/01/23 תאריך הפקה:
 22/01/23 תאריך קריאה נוכחית:
 23/12/22 תאריך קריאה קודמת:

שם דייר: מלונות דן - דירה 6771
 שם אתר: בתי אלמוג (ישרוטל, מלונות דן, מלכת שבא)

לקוח/ה נכבד/ה, אנו מתכבדים להגיש את חישוב צריכת החשמל לתקופה 22/01/23 - 23/12/22:

מלונות דן - דירה 6771 - 18 - 00022538(0x0)

סה"כ לתשלום	מחיר לקוט"ש בא"ג	סה"כ צריכה בקוט"ש	קריאה נוכחית	קריאה קודמת	סוג צריכה	סוג תעריף
			22/01/23	23/12/22	פרטי חשבון עבור תאריכים:	
106.33 ₪	51.73	205.54	54,913.27	54,707.73		999

סה"כ לדייר:

שיא ביקוש	סה"כ
4.19	205.54
	106.33 ₪

21.31 ₪	תשלום קבוע	
0.00 ₪	תשלום עבור גודל חיבור בKVA (0x0)	
127.64 ₪	סה"כ לתשלום	לא כולל מע"מ





26/01/23 תאריך הפקה:
 22/01/23 תאריך קריאה נוכחית:
 23/12/22 תאריך קריאה קודמת:

שם דייר: מלונות דן - דירה 6772
 שם אתר: בתי אלמוג (ישרוטל, מלונות דן, מלכת שבא)

לקוח/ה נכבד/ה, אנו מתכבדים להגיש את חישוב צריכת החשמל לתקופה 22/01/23 - 23/12/22:

מלונות דן - דירה 6772 - 18 - 00022538(0x0)

סוג תעריף	סוג צריכה	קריאה קודמת	קריאה נוכחית	סה"כ צריכה בקוט"ש	מחיר לקוט"ש בא"ג	סה"כ לתשלום
פרטי חשבון עבור תאריכים:		23/12/22	22/01/23			
999		54,707.73	54,913.27	205.54	51.73	106.33 ₪

סה"כ לדייר:

שיא ביקוש	סה"כ
4.19	205.54
	106.33 ₪

21.31 ₪	תשלום קבוע	
0.00 ₪	תשלום עבור גודל חיבור בKVA (0x0)	
127.64 ₪	סה"כ לתשלום	לא כולל מע"מ





26/01/23 תאריך הפקה:
 22/01/23 תאריך קריאה נוכחית:
 23/12/22 תאריך קריאה קודמת:

שם דייר: מלונות דן - דירה 7501
שם אתר: בתי אלמוג (ישרוטל, מלונות דן, מלכת שבא)

לקוח/ה נכבד/ה, אנו מתכבדים להגיש את חישוב צריכת החשמל לתקופה 22/01/23 - 23/12/22:

מלונות דן - דירה 7501 - 21 - 81005509(0x0)

סוג תעריף	סוג צריכה	קריאה קודמת	קריאה נוכחית	סה"כ צריכה בקוט"ש	מחיר לקוט"ש בא"ג	סה"כ לתשלום
פרטי חשבון עבור תאריכים:		23/12/22	22/01/23			
999		57,821.43	58,113.55	292.13	51.73	151.12 ₪

סה"כ לדייר:

שיא ביקוש	סה"כ
3.50	292.13
	151.12 ₪

21.31 ₪	תשלום קבוע	
0.00 ₪	תשלום עבור גודל חיבור בKVA (0x0)	
172.43 ₪	סה"כ לתשלום	לא כולל מע"מ





26/01/23 תאריך הפקה:
 22/01/23 תאריך קריאה נוכחית:
 23/12/22 תאריך קריאה קודמת:

שם דייר: מלונות דן - דירה 7502
 שם אתר: בתי אלמוג (ישרוטל, מלונות דן, מלכת שבא)

לקוח/ה נכבד/ה, אנו מתכבדים להגיש את חישוב צריכת החשמל לתקופה 22/01/23 - 23/12/22:

מלונות דן - דירה 7502 - 21 - 81005509(0x0)

סוג תעריף	סוג צריכה	קריאה קודמת	קריאה נוכחית	סה"כ צריכה בקוט"ש	מחיר לקוט"ש בא"ג	סה"כ לתשלום
פרטי חשבון עבור תאריכים:		23/12/22	22/01/23			
999		57,821.43	58,113.55	292.13	51.73	151.12 ₪

סה"כ לדייר:

שיא ביקוש	סה"כ
3.50	292.13
	151.12 ₪

21.31 ₪	תשלום קבוע	
0.00 ₪	תשלום עבור גודל חיבור בKVA (0x0)	
172.43 ₪	סה"כ לתשלום	לא כולל מע"מ



26/01/23 תאריך הפקה:
 22/01/23 תאריך קריאה נוכחית:
 23/12/22 תאריך קריאה קודמת:

שם דייר: מלונות דן - דירה 7505
 שם אתר: בתי אלמוג (ישרוטל, מלונות דן, מלכת שבא)

לקוח/ה נכבד/ה, אנו מתכבדים להגיש את חישוב צריכת החשמל לתקופה 22/01/23 - 23/12/22:

מלונות דן - דירה 7505 - 23 - 81005509(0x0)

סוג תעריף	סוג צריכה	קריאה קודמת	קריאה נוכחית	סה"כ צריכה בקוט"ש	מחיר לקוט"ש בא"ג	סה"כ לתשלום
פרטי חשבון עבור תאריכים:		23/12/22	22/01/23			
999		51,256.45	51,278.90	22.45	51.73	11.61 ₪

סה"כ לדייר:

שיא ביקוש	סה"כ
0.15	22.45
	11.61 ₪

תשלום קבוע	תשלום עבור גודל חיבור ב KVA (0x0)	סה"כ לתשלום	לא כולל מע"מ
21.31 ₪	0.00 ₪	32.92 ₪	

התפלגות חיוב בש"ח לפי תעו"ז

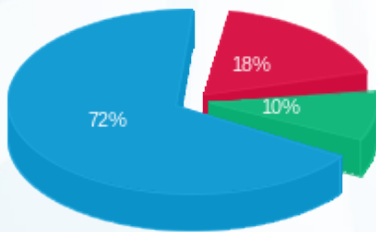

פסגה (2.12 ₪)
 גבע (1.13 ₪)
 שפל (8.37 ₪)

הסטוריית צריכה בקוט"ש

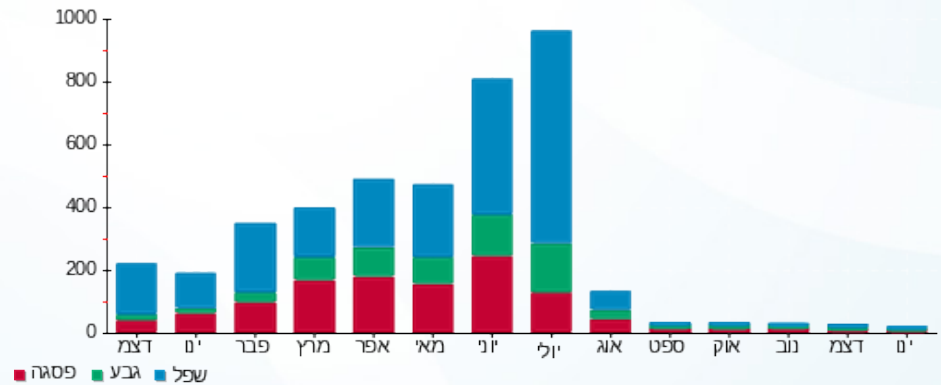

26/01/23 תאריך הפקה:
 22/01/23 תאריך קריאה נוכחית:
 23/12/22 תאריך קריאה קודמת:

שם דייר: מלונות דן - דירה 7506
 שם אתר: בתי אלמוג (ישרוטל, מלונות דן, מלכת שבא)

לקוח/ה נכבד/ה, אנו מתכבדים להגיש את חישוב צריכת החשמל לתקופה 22/01/23 - 23/12/22:

מלונות דן - דירה 7506 - 23 - 81005509(0x0)

סוג תעריף	סוג צריכה	קריאה קודמת	קריאה נוכחית	סה"כ צריכה בקוט"ש	מחיר לקוט"ש בא"ג	סה"כ לתשלום
פרטי חשבון עבור תאריכים:		23/12/22	22/01/23			
999		51,256.45	51,278.90	22.45	51.73	11.61 ₪

סה"כ לדייר:

שיא ביקוש	סה"כ
0.15	22.45
	11.61 ₪

תשלום קבוע	תשלום עבור גודל חיבור ב-KVA (0x0)	סה"כ לתשלום	לא כולל מע"מ
21.31 ₪	0.00 ₪	32.92 ₪	

התפלגות חיוב בש"ח לפי תעו"ז

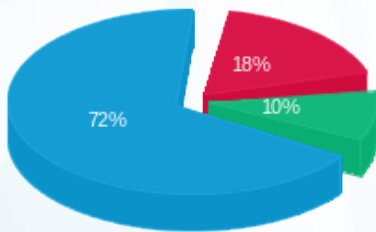

פסגה (2.12 ₪)
 גבע (1.13 ₪)
 שפל (8.37 ₪)

הסטוריית צריכה בקוט"ש

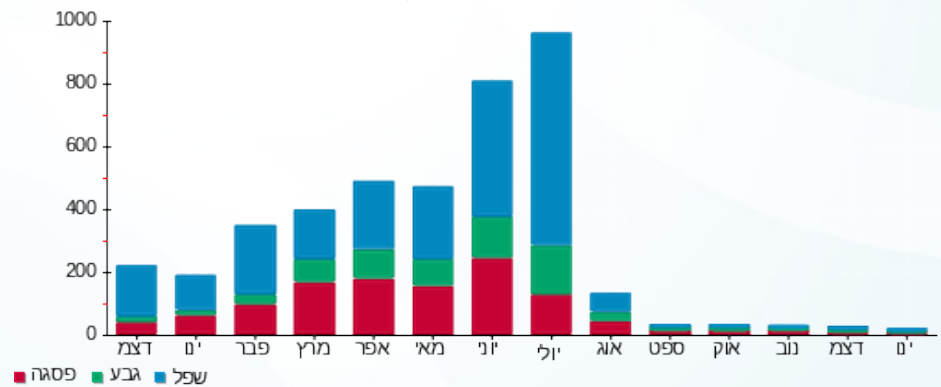



26/01/23 תאריך הפקה:
 22/01/23 תאריך קריאה נוכחית:
 23/12/22 תאריך קריאה קודמת:

שם דייר: מלונות דן - דירה 7601
 שם אתר: בתי אלמוג (ישרוטל, מלונות דן, מלכת שבא)

לקוח/ה נכבד/ה, אנו מתכבדים להגיש את חישוב צריכת החשמל לתקופה 22/01/23 - 23/12/22:

מלונות דן - דירה 7601 - 13 - 81005509(0x0)

סוג תעריף	סוג צריכה	קריאה קודמת	קריאה נוכחית	סה"כ צריכה בקוט"ש	מחיר לקוט"ש בא"ג	סה"כ לתשלום
פרטי חשבון עבור תאריכים:		23/12/22	22/01/23			
999		57,445.08	57,481.73	36.65	51.73	18.96 ₪

סה"כ לדייר:

שיא ביקוש	סה"כ
2.75	36.65
	18.96 ₪

21.31 ₪	תשלום קבוע	
0.00 ₪	תשלום עבור גודל חיבור בKVA (0x0)	
40.27 ₪	סה"כ לתשלום	לא כולל מע"מ





26/01/23 תאריך הפקה:
 22/01/23 תאריך קריאה נוכחית:
 23/12/22 תאריך קריאה קודמת:

שם דייר: מלונות דן - דירה 7603
 שם אתר: בתי אלמוג (ישרוטל, מלונות דן, מלכת שבא)

לקוח/ה נכבד/ה, אנו מתכבדים להגיש את חישוב צריכת החשמל לתקופה 22/01/23 - 23/12/22:

מלונות דן - דירה 7603 - 14 - 81005509(0x0)

סוג תעריף	סוג צריכה	קריאה קודמת	קריאה נוכחית	סה"כ צריכה בקוט"ש	מחיר לקוט"ש בא"ג	סה"כ לתשלום
פרטי חשבון עבור תאריכים:		23/12/22	22/01/23			
999		41,743.45	41,935.23	191.78	51.73	99.21 ₪

סה"כ לדייר:

שיא ביקוש	סה"כ
3.30	191.78
	99.21 ₪

21.31 ₪	תשלום קבוע	
0.00 ₪	תשלום עבור גודל חיבור בKVA (0x0)	
120.52 ₪	סה"כ לתשלום	לא כולל מע"מ





26/01/23 תאריך הפקה:
 22/01/23 תאריך קריאה נכחית:
 23/12/22 תאריך קריאה קודמת:

שם דייר: מלונות דן - דירה 7604
 שם אתר: בתי אלמוג (ישרוטל, מלונות דן, מלכת שבא)

לקוח/ה נכבד/ה, אנו מתכבדים להגיש את חישוב צריכת החשמל לתקופה 22/01/23 - 23/12/22:

מלונות דן - דירה 7604 - 14 - 81005509(0x0)

סוג תעריף	סוג צריכה	קריאה קודמת	קריאה נכחית	סה"כ צריכה בקוט"ש	מחיר לקוט"ש בא"ג	סה"כ לתשלום
פרטי חשבון עבור תאריכים:		23/12/22	22/01/23			
999		41,743.45	41,935.23	191.78	51.73	99.21 ₪

סה"כ לדייר:

שיא ביקוש	סה"כ
3.30	191.78
	99.21 ₪

21.31 ₪	תשלום קבוע	
0.00 ₪	תשלום עבור גודל חיבור בKVA (0x0)	
120.52 ₪	סה"כ לתשלום	לא כולל מע"מ





26/01/23 תאריך הפקה:
 22/01/23 תאריך קריאה נוכחית:
 23/12/22 תאריך קריאה קודמת:

שם דייר: מלונות דן - דירה 7605
 שם אתר: בתי אלמוג (ישרוטל, מלונות דן, מלכת שבא)

לקוח/ה נכבד/ה, אנו מתכבדים להגיש את חישוב צריכת החשמל לתקופה 22/01/23 - 23/12/22:

מלונות דן - דירה 7605 - 15 - 81005509(0x0)

סוג תעריף	סוג צריכה	קריאה קודמת	קריאה נוכחית	סה"כ צריכה בקוט"ש	מחיר לקוט"ש בא"ג	סה"כ לתשלום
פרטי חשבון עבור תאריכים:		23/12/22	22/01/23			
999		47,871.20	48,065.33	194.13	51.73	100.42 ₪

סה"כ לדייר:

שיא ביקוש	סה"כ
2.95	194.13
	100.42 ₪

21.31 ₪	תשלום קבוע	
0.00 ₪	תשלום עבור גודל חיבור בKVA (0x0)	
121.73 ₪	סה"כ לתשלום	לא כולל מע"מ





26/01/23 תאריך הפקה:
 22/01/23 תאריך קריאה נוכחית:
 23/12/22 תאריך קריאה קודמת:

שם דייר: מלונות דן - דירה 7606
 שם אתר: בתי אלמוג (ישרוטל, מלונות דן, מלכת שבא)

לקוח/ה נכבד/ה, אנו מתכבדים להגיש את חישוב צריכת החשמל לתקופה 22/01/23 - 23/12/22:

מלונות דן - דירה 7606 - 15 - 81005509(0x0)

סוג תעריף	סוג צריכה	קריאה קודמת	קריאה נוכחית	סה"כ צריכה בקוט"ש	מחיר לקוט"ש בא"ג	סה"כ לתשלום
פרטי חשבון עבור תאריכים:		23/12/22	22/01/23			
999		47,871.20	48,065.33	194.13	51.73	100.42 ₪

סה"כ לדייר:

שיא ביקוש	סה"כ
2.95	194.13
	100.42 ₪

21.31 ₪	תשלום קבוע	
0.00 ₪	תשלום עבור גודל חיבור בKVA (0x0)	
121.73 ₪	סה"כ לתשלום	לא כולל מע"מ





26/01/23 תאריך הפקה:
 22/01/23 תאריך קריאה נוכחית:
 23/12/22 תאריך קריאה קודמת:

שם דייר: מלונות דן - דירה 7607
 שם אתר: בתי אלמוג (ישרוטל, מלונות דן, מלכת שבא)

לקוח/ה נכבד/ה, אנו מתכבדים להגיש את חישוב צריכת החשמל לתקופה 22/01/23 - 23/12/22:

מלונות דן - דירה 7607 - 16 - 81005509(0x0)

סוג תעריף	סוג צריכה	קריאה קודמת	קריאה נוכחית	סה"כ צריכה בקוט"ש	מחיר לקוט"ש בא"ג	סה"כ לתשלום
פרטי חשבון עבור תאריכים:		23/12/22	22/01/23			
999		49,383.40	49,513.33	129.93	51.73	67.21 ₪

סה"כ לדייר:

שיא ביקוש	סה"כ
3.70	129.93
	67.21 ₪

21.31 ₪	תשלום קבוע	
0.00 ₪	תשלום עבור גודל חיבור בKVA (0x0)	
88.52 ₪	סה"כ לתשלום	לא כולל מע"מ





26/01/23 תאריך הפקה:
 22/01/23 תאריך קריאה נוכחית:
 23/12/22 תאריך קריאה קודמת:

שם דייר: מלונות דן - דירה 7608
שם אתר: בתי אלמוג (ישרוטל, מלונות דן, מלכת שבא)

לקוח/ה נכבד/ה, אנו מתכבדים להגיש את חישוב צריכת החשמל לתקופה 22/01/23 - 23/12/22:

מלונות דן - דירה 7608 - 16 - 81005509(0x0)

סוג תעריף	סוג צריכה	קריאה קודמת	קריאה נוכחית	סה"כ צריכה בקוט"ש	מחיר לקוט"ש בא"ג	סה"כ לתשלום
פרטי חשבון עבור תאריכים:		23/12/22	22/01/23			
999		49,383.40	49,513.33	129.93	51.73	67.21 ₪

סה"כ לדייר:

שיא ביקוש	סה"כ
3.70	129.93
	67.21 ₪

21.31 ₪	תשלום קבוע	
0.00 ₪	תשלום עבור גודל חיבור בKVA (0x0)	
88.52 ₪	סה"כ לתשלום	לא כולל מע"מ





26/01/23 תאריך הפקה:
 22/01/23 תאריך קריאה נוכחית:
 23/12/22 תאריך קריאה קודמת:

שם דייר: מלונות דן - דירה 7609
 שם אתר: בתי אלמוג (ישרוטל, מלונות דן, מלכת שבא)

לקוח/ה נכבד/ה, אנו מתכבדים להגיש את חישוב צריכת החשמל לתקופה 22/01/23 - 23/12/22:

מלונות דן - דירה 7609 - 17 - 81005509(0x0)

סה"כ לתשלום	מחיר לקוט"ש בא"ג	סה"כ צריכה בקוט"ש	קריאה נוכחית	קריאה קודמת	סוג צריכה	סוג תעריף
			22/01/23	23/12/22	פרטי חשבון עבור תאריכים:	
239.60 ₪	51.73	463.18	45,794.48	45,331.30		999

סה"כ לדייר:

שיא ביקוש	סה"כ
4.80	463.18
	239.60 ₪

21.31 ₪	תשלום קבוע	
0.00 ₪	תשלום עבור גודל חיבור בKVA (0x0)	
260.91 ₪	סה"כ לתשלום	לא כולל מע"מ





26/01/23 תאריך הפקה:
 22/01/23 תאריך קריאה נוכחית:
 23/12/22 תאריך קריאה קודמת:

שם דייר: מלונות דן - דירה 7610
 שם אתר: בתי אלמוג (ישרוטל, מלונות דן, מלכת שבא)

לקוח/ה נכבד/ה, אנו מתכבדים להגיש את חישוב צריכת החשמל לתקופה 22/01/23 - 23/12/22:

מלונות דן - דירה 7610 - 17 - 81005509(0x0)

סה"כ לתשלום	מחיר לקוט"ש בא"ג	סה"כ צריכה בקוט"ש	קריאה נוכחית	קריאה קודמת	סוג צריכה	סוג תעריף
			22/01/23	23/12/22	פרטי חשבון עבור תאריכים:	
239.60 ₪	51.73	463.18	45,794.48	45,331.30		999

סה"כ לדייר:

שיא ביקוש	סה"כ
4.80	463.18
	239.60 ₪

21.31 ₪	תשלום קבוע	
0.00 ₪	תשלום עבור גודל חיבור בKVA (0x0)	
260.91 ₪	סה"כ לתשלום	לא כולל מע"מ





26/01/23 תאריך הפקה:
 22/01/23 תאריך קריאה נוכחית:
 23/12/22 תאריך קריאה קודמת:

שם דייר: מלונות דן - דירה 9404
שם אתר: בתי אלמוג (ישרוטל, מלונות דן, מלכת שבא)

לקוח/ה נכבד/ה, אנו מתכבדים להגיש את חישוב צריכת החשמל לתקופה 22/01/23 - 23/12/22:

מלונות דן - דירה 9404 - 25 - 13080926(0x0)

סוג תעריף	סוג צריכה	קריאה קודמת	קריאה נוכחית	סה"כ צריכה בקוט"ש	מחיר לקוט"ש בא"ג	סה"כ לתשלום
פרטי חשבון עבור תאריכים:		23/12/22	22/01/23			
999		17,501.00	17,684.05	183.05	51.73	94.69 ₪

סה"כ לדייר:

שיא ביקוש	סה"כ
4.17	183.05
	94.69 ₪

21.31 ₪	תשלום קבוע	
0.00 ₪	תשלום עבור גודל חיבור בKVA (0x0)	
116.00 ₪	סה"כ לתשלום	לא כולל מע"מ





26/01/23 תאריך הפקה:
 22/01/23 תאריך קריאה נוכחית:
 23/12/22 תאריך קריאה קודמת:

שם דייר: מלונות דן - דירה 9711
 שם אתר: בתי אלמוג (ישרוטל, מלונות דן, מלכת שבא)

לקוח/ה נכבד/ה, אנו מתכבדים להגיש את חישוב צריכת החשמל לתקופה 22/01/23 - 23/12/22:

מלונות דן - דירה 9711 - 11 - 13170741(0x0)

סה"כ לתשלום	מחיר לקוט"ש בא"ג	סה"כ צריכה בקוט"ש	קריאה נוכחית	קריאה קודמת	סוג צריכה	סוג תעריף
			22/01/23	23/12/22	פרטי חשבון עבור תאריכים:	
₪ 8.51	51.73	16.45	21,325.45	21,309.00		999

ציבורי

סה"כ לתשלום	הערה
₪ 33.89	ציבורי

סה"כ לדייר:

שיא ביקוש	סה"כ
3.05	16.45
	₪ 42.40

₪ 21.31	תשלום קבוע	
₪ 0.00	תשלום עבור גודל חיבור בKVA (0x0)	
₪ 63.71	סה"כ לתשלום	לא כולל מע"מ





26/01/23 תאריך הפקה:
 22/01/23 תאריך קריאה נכחית:
 23/12/22 תאריך קריאה קודמת:

שם דייר: מלונות דן - דירה 9712
 שם אתר: בתי אלמוג (ישרוטל, מלונות דן, מלכת שבא)

לקוח/ה נכבד/ה, אנו מתכבדים להגיש את חישוב צריכת החשמל לתקופה 22/01/23 - 23/12/22:

מלונות דן - דירה 9712 - 12 - 13170741(0x0)

סה"כ לתשלום	מחיר לקוט"ש בא"ג	סה"כ צריכה בקוט"ש	קריאה נכחית	קריאה קודמת	סוג צריכה	סוג תעריף
			22/01/23	23/12/22	פרטי חשבון עבור תאריכים:	
102.55 ₪	51.73	198.25	41,303.55	41,105.30		999

סה"כ לדייר:

שיא ביקוש	סה"כ
5.49	198.25
	102.55 ₪

21.31 ₪	תשלום קבוע	
0.00 ₪	תשלום עבור גודל חיבור בKVA (0x0)	
123.86 ₪	סה"כ לתשלום	לא כולל מע"מ



26/01/23 : תאריך הפקדה:
 22/01/23 : תאריך קריאה נוכחית:
 23/12/22 : תאריך קריאה קודמת:

שם דייר: מלכת שבא - בניין 9 - דירה 9104
 שם אתר: בתי אלמוג (ישרוטל, מלונות דן, מלכת שבא)

לקוח/ה נכבד/ה, אנו מתכבדים להגיש את חישוב צריכת החשמל לתקופה 22/01/23 - 23/12/22:

מלכת שבא - בניין 9 - דירה 9104 - 4 - 13080912 (0x0)

סוג תעריף	סוג צריכה	קריאה קודמת	קריאה נוכחית	סה"כ צריכה בקוט"ש	מחיר לקוט"ש בא"ג	סה"כ לתשלום
פרטי חשבון עבור תאריכים:		23/12/22	22/01/23			
999		15,081.75	15,241.80	160.05	51.73	82.79 ₪

סה"כ לדייר:

שיא ביקוש	סה"כ
3.67	160.05
	82.79 ₪

תשלום קבוע	תשלום עבור גודל חיבור בKVA (0x0)	סה"כ לתשלום	לא כולל מע"מ
21.31 ₪	0.00 ₪	104.10 ₪	

התפלגות חיוב בש"ח לפי תעו"ז

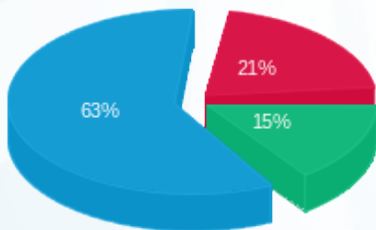

פסגה (17.67 ₪)
 גבע (12.60 ₪)
 שפל (52.53 ₪)

הסטוריית צריכה בקוט"ש

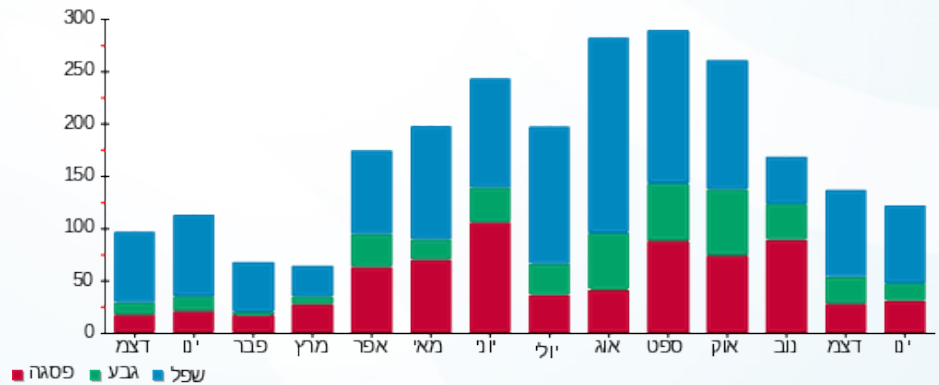

26/01/23 תאריך הפקה:
 22/01/23 תאריך קריאה נוכחית:
 23/12/22 תאריך קריאה קודמת:

שם דייר: מלכת שבא - בניין 9 - דירה 9107
 שם אתר: בתי אלמוג (ישרוטל, מלונות דן, מלכת שבא)

לקוח/ה נכבד/ה, אנו מתכבדים להגיש את חישוב צריכת החשמל לתקופה 22/01/23 - 23/12/22:

מלכת שבא - בניין 9 - דירה 9107 - 7 - 13080912 (0x0)

סוג תעריף	סוג צריכה	קריאה קודמת	קריאה נוכחית	סה"כ צריכה בקוט"ש	מחיר לקוט"ש בא"ג	סה"כ לתשלום
פרטי חשבון עבור תאריכים:		23/12/22	22/01/23			
999		12,350.10	12,375.10	25.00	51.73	12.93 ₪

סה"כ לדייר:

שיא ביקוש	סה"כ
0.83	25.00
	12.93 ₪

21.31 ₪	תשלום קבוע	
0.00 ₪	תשלום עבור גודל חיבור בKVA (0x0)	
34.24 ₪	סה"כ לתשלום	לא כולל מע"מ

התפלגות חיוב בש"ח לפי תעו"ז

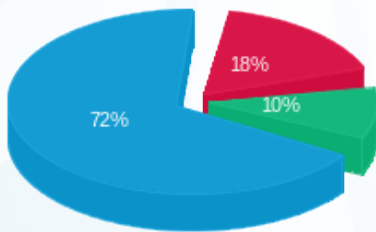

פסגה (2.28 ₪) ■
 גבע (1.29 ₪) ■
 שפל (9.36 ₪) ■

הסטוריית צריכה בקוט"ש

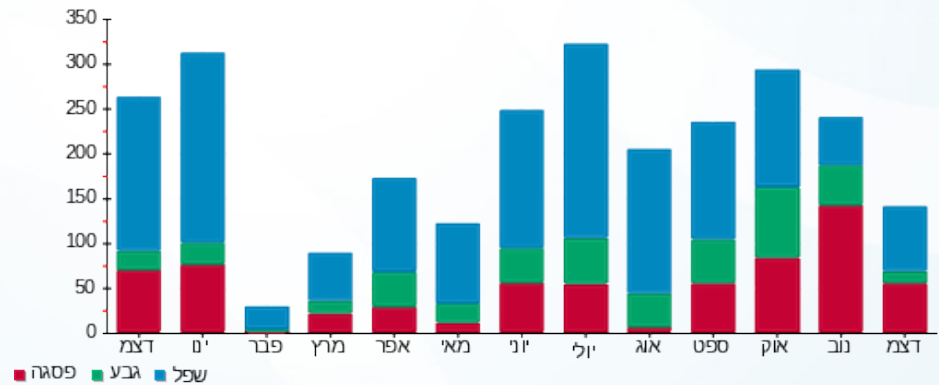

26/01/23 תאריך הפקה:
 22/01/23 תאריך קריאה נוכחי:
 23/12/22 תאריך קריאה קודמת:

שם דייר: מלכת שבא - דירה 1122
 שם אתר: בתי אלמוג (ישרוטל, מלונות דן, מלכת שבא)

לקוח/ה נכבד/ה, אנו מתכבדים להגיש את חישוב צריכת החשמל לתקופה 22/01/23 - 23/12/22:

מלכת שבא - דירה 1122 - 15 - 00023164 (0x0)

סוג תעריף	סוג צריכה	קריאה קודמת	קריאה נוכחית	סה"כ צריכה בקוט"ש	מחיר לקוט"ש בא"ג	סה"כ לתשלום
פרטי חשבון עבור תאריכים:		23/12/22	22/01/23			
999		38,829.38	39,065.55	236.17	51.73	122.17 ₪

סה"כ לדייר:

שיא ביקוש	סה"כ
4.14	236.17
	122.17 ₪

9.89 ₪	תשלום קבוע	
0.00 ₪	תשלום עבור גודל חיבור בKVA (0x0)	
132.06 ₪	סה"כ לתשלום	לא כולל מע"מ

התפלגות חיוב בש"ח לפי תעו"ז

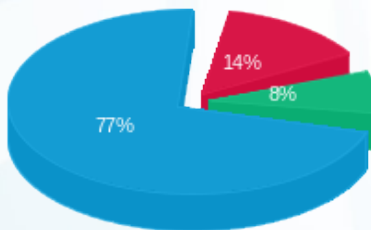

פסגה (17.68 ₪)
 גבע (10.02 ₪)
 שפל (94.47 ₪)

הסטוריית צריכה בקוט"ש

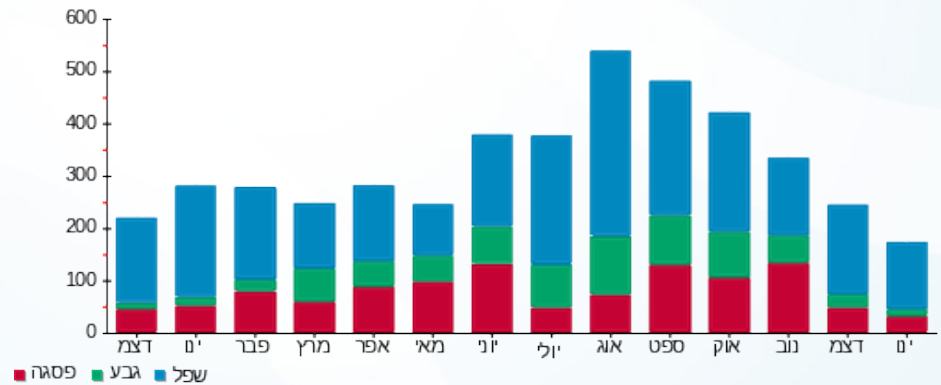



26/01/23 תאריך הפקה:
 22/01/23 תאריך קריאה נוכחית:
 23/12/22 תאריך קריאה קודמת:

שם דייר: מלכת שבא - דירה 1162
שם אתר: בתי אלמוג (ישרוטל, מלונות דן, מלכת שבא)

לקוח/ה נכבד/ה, אנו מתכבדים להגיש את חישוב צריכת החשמל לתקופה 22/01/23 - 23/12/22:

מלכת שבא - דירה 1162 - 11 - 00023164(0x0)

סוג תעריף	סוג צריכה	קריאה קודמת	קריאה נוכחית	סה"כ צריכה בקוט"ש	מחיר לקוט"ש בא"ג	סה"כ לתשלום
			22/01/23	23/12/22	פרטי חשבון עבור תאריכים:	
999		46,659.38	46,767.67	108.28	51.73	56.01 ₪

סה"כ לדייר:

שיא ביקוש	סה"כ
1.95	108.28
	56.01 ₪

9.89 ₪	תשלום קבוע	
0.00 ₪	תשלום עבור גודל חיבור בKVA (0x0)	
65.90 ₪	סה"כ לתשלום	לא כולל מע"מ



26/01/23 תאריך הפקה:
 22/01/23 תאריך קריאה נוכחית:
 23/12/22 תאריך קריאה קודמת:

שם דייר: מלכת שבא - דירה 1221
 שם אתר: בתי אלמוג (ישרוטל, מלונות דן, מלכת שבא)

לקוח/ה נכבד/ה, אנו מתכבדים להגיש את חישוב צריכת החשמל לתקופה 22/01/23 - 23/12/22:

מלכת שבא - דירה 1221 - 22 - 00023164 (0x0)

סוג תעריף	סוג צריכה	קריאה קודמת	קריאה נוכחית	סה"כ צריכה בקוט"ש	מחיר לקוט"ש בא"ג	סה"כ לתשלום
פרטי חשבון עבור תאריכים:		23/12/22	22/01/23			
999		86,428.11	86,791.61	363.49	51.73	188.03 ₪

סה"כ לדייר:

שיא ביקוש	סה"כ
4.91	363.49
	188.03 ₪

תשלום קבוע	תשלום עבור גודל חיבור ב-KVA (0x0)	סה"כ לתשלום	לא כולל מע"מ
21.31 ₪	0.00 ₪	209.34 ₪	

התפלגות חיוב בש"ח לפי תעו"ז

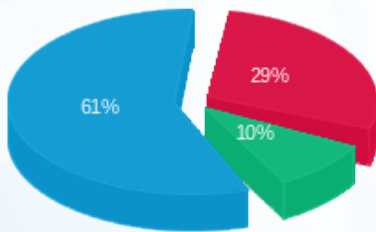

פסגה (55.36 ₪)
 גבע (18.03 ₪)
 שפל (114.64 ₪)

הסטוריית צריכה בקוט"ש

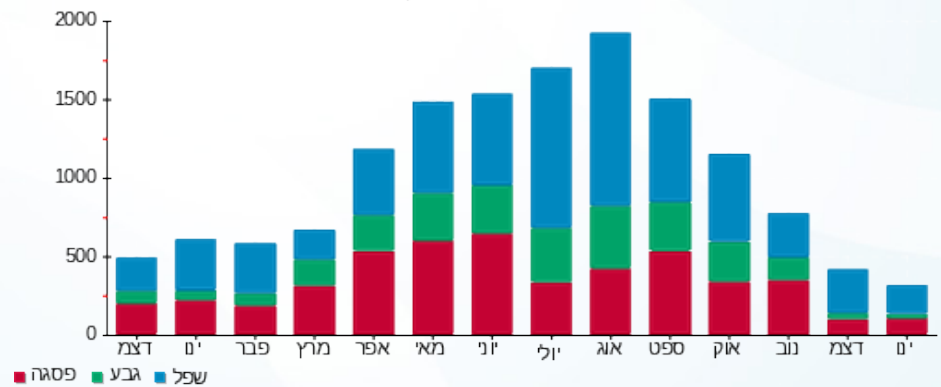



26/01/23 תאריך הפקה:
 22/01/23 תאריך קריאה נוכחית:
 23/12/22 תאריך קריאה קודמת:

שם דייר: מלכת שבא - דירה 1322
 שם אתר: בתי אלמוג (ישרוטל, מלונות דן, מלכת שבא)

לקוח/ה נכבד/ה, אנו מתכבדים להגיש את חישוב צריכת החשמל לתקופה 22/01/23 - 23/12/22:

מלכת שבא 1322 - 2 - 00023164(0x0)

סוג תעריף	סוג צריכה	קריאה קודמת	קריאה נוכחית	סה"כ צריכה בקוט"ש	מחיר לקוט"ש בא"ג	סה"כ לתשלום
פרטי חשבון עבור תאריכים:		23/12/22	22/01/23			
999		54,479.22	54,670.67	191.45	51.73	99.04 ₪

סה"כ לדייר:

שיא ביקוש	סה"כ
3.43	191.45
	99.04 ₪

9.89 ₪	תשלום קבוע	
0.00 ₪	תשלום עבור גודל חיבור בKVA (0x0)	
108.92 ₪	סה"כ לתשלום	לא כולל מע"מ





26/01/23 תאריך הפקדה:
 22/01/23 תאריך קריאה נוכחית:
 23/12/22 תאריך קריאה קודמת:

שם דייר: מלכת שבא - דירה 2111
 שם אתר: בתי אלמוג (ישרוטל, מלונות דן, מלכת שבא)

לקוח/ה נכבד/ה, אנו מתכבדים להגיש את חישוב צריכת החשמל לתקופה 22/01/23 - 23/12/22:

מלכת שבא - דירה 2111 - 8 - 00023145 (0x0)

סוג תעריף	סוג צריכה	קריאה קודמת	קריאה נוכחית	סה"כ צריכה בקוט"ש	מחיר לקוט"ש בא"ג	סה"כ לתשלום
פרטי חשבון עבור תאריכים:		23/12/22	22/01/23			
999		54,893.83	55,139.92	246.08	51.73	127.30 ₪

סה"כ לדייר:

שיא ביקוש	סה"כ
3.85	246.08
	127.30 ₪

תשלום קבוע	תשלום עבור גודל חיבור בKVA (0x0)	סה"כ לתשלום	לא כולל מע"מ
21.31 ₪	0.00 ₪	148.61 ₪	

התפלגות חיוב בש"ח לפי תעו"ז

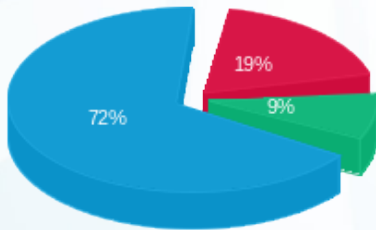

פסגה (24.45 ₪)
 גבע (11.44 ₪)
 שפל (91.40 ₪)

הסטוריית צריכה בקוט"ש

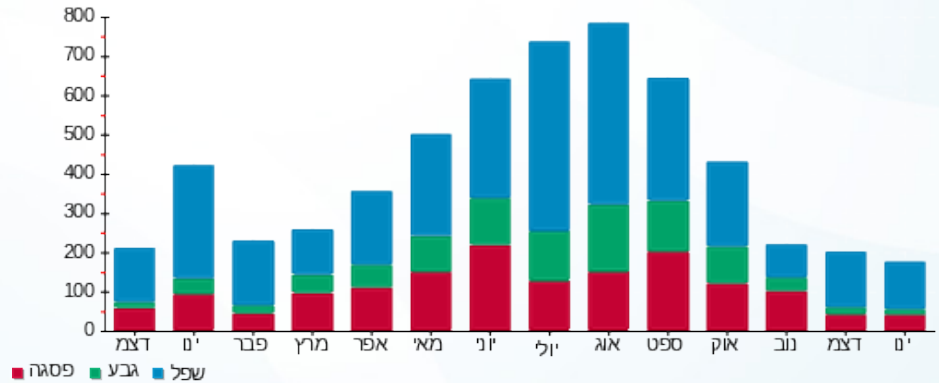

26/01/23 תאריך הפקה:
 22/01/23 תאריך קריאה נוכחית:
 23/12/22 תאריך קריאה קודמת:

שם דייר: מלכת שבא - דירה 2122
 שם אתר: בתי אלמוג (ישרוטל, מלונות דן, מלכת שבא)

לקוח/ה נכבד/ה, אנו מתכבדים להגיש את חישוב צריכת החשמל לתקופה 22/01/23 - 23/12/22:

מלכת שבא - דירה 2122 - 9 - 00023145(0x0)

סוג תעריף	סוג צריכה	קריאה קודמת	קריאה נוכחית	סה"כ צריכה בקוט"ש	מחיר לקוט"ש בא"ג	סה"כ לתשלום
פרטי חשבון עבור תאריכים:		23/12/22	22/01/23			
999		55,771.80	55,852.59	80.79	51.73	41.79 ₪

סה"כ לדייר:

שיא ביקוש	סה"כ
4.03	80.79
	41.79 ₪

תשלום קבוע	תשלום עבור גודל חיבור בKVA (0x0)	סה"כ לתשלום	לא כולל מע"מ
21.31 ₪	0.00 ₪	63.10 ₪	

התפלגות חיוב בש"ח לפי תעו"ז

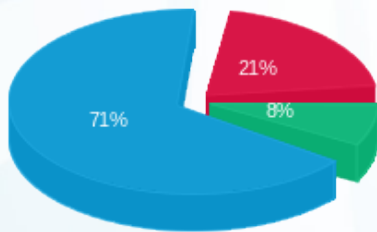

פסגה (8.74 ₪) 71%
 גבע (3.36 ₪) 8%
 שפל (29.70 ₪) 21%

הסטוריית צריכה בקוט"ש

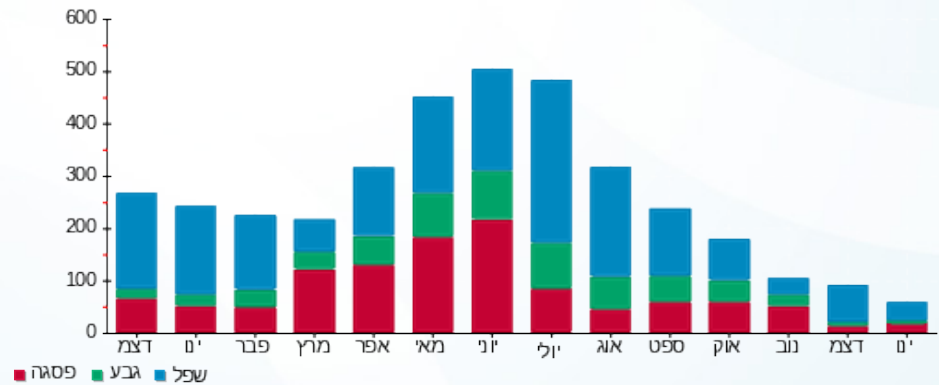



26/01/23 תאריך הפקה:
 22/01/23 תאריך קריאה נוכחית:
 23/12/22 תאריך קריאה קודמת:

שם דייר: מלכת שבא - דירה 2142
 שם אתר: בתי אלמוג (ישרוטל, מלונות דן, מלכת שבא)

לקוח/ה נכבד/ה, אנו מתכבדים להגיש את חישוב צריכת החשמל לתקופה 22/01/23 - 23/12/22:

מלכת שבא - דירה 2142 - 11 - 00023145(0x0)

סוג תעריף	סוג צריכה	קריאה קודמת	קריאה נוכחית	סה"כ צריכה בקוט"ש	מחיר לקוט"ש בא"ג	סה"כ לתשלום
פרטי חשבון עבור תאריכים:		23/12/22	22/01/23			
999		52,883.32	52,926.94	43.63	51.73	22.57 ₪

סה"כ לדייר:

שיא ביקוש	סה"כ
2.90	43.63
	22.57 ₪

9.89 ₪	תשלום קבוע	
0.00 ₪	תשלום עבור גודל חיבור בKVA (0x0)	
32.45 ₪	סה"כ לתשלום	לא כולל מע"מ



26/01/23 תאריך הפקה:
 22/01/23 תאריך קריאה נכחית:
 23/12/22 תאריך קריאה קודמת:

שם דייר: מלכת שבא - דירה 2151
שם אתר: בתי אלמוג (ישרוטל, מלונות דן, מלכת שבא)

לקוח/ה נכבד/ה, אנו מתכבדים להגיש את חישוב צריכת החשמל לתקופה 22/01/23 - 23/12/22:

מלכת שבא - דירה 2151 - 12 - 00023145(0x0)

סוג תעריף	סוג צריכה	קריאה קודמת	קריאה נכחית	סה"כ צריכה בקוט"ש	מחיר לקוט"ש בא"ג	סה"כ לתשלום
פרטי חשבון עבור תאריכים:		23/12/22	22/01/23			
999		63,752.65	63,904.12	151.46	51.73	78.35 ₪

סה"כ לדייר:

שיא ביקוש	סה"כ
3.95	151.46
	78.35 ₪

9.89 ₪	תשלום קבוע	
0.00 ₪	תשלום עבור גודל חיבור בKVA (0x0)	
88.24 ₪	סה"כ לתשלום	לא כולל מע"מ

26/01/23 תאריך הפקה:
 22/01/23 תאריך קריאה נוכחית:
 23/12/22 תאריך קריאה קודמת:

שם דייר: מלכת שבא - דירה 2222
שם אתר: בתי אלמוג (ישרוטל, מלונות דן, מלכת שבא)

לקוח/ה נכבד/ה, אנו מתכבדים להגיש את חישוב צריכת החשמל לתקופה 22/01/23 - 23/12/22:

מלכת שבא - דירה 2222 - 16 - (0x0)00023145

סוג תעריף	סוג צריכה	קריאה קודמת	קריאה נוכחית	סה"כ צריכה בקוט"ש	מחיר לקוט"ש בא"ג	סה"כ לתשלום
פרטי חשבון עבור תאריכים:		23/12/22	22/01/23			
999		67,701.70	67,891.53	189.82	51.73	98.20 ₪

סה"כ לדייר:

שיא ביקוש	סה"כ
3.88	189.82
	98.20 ₪

9.89 ₪	תשלום קבוע	
0.00 ₪	תשלום עבור גודל חיבור בKVA (0x0)	
108.08 ₪	סה"כ לתשלום	לא כולל מע"מ



26/01/23 תאריך הפקה:
 22/01/23 תאריך קריאה נוכחית:
 23/12/22 תאריך קריאה קודמת:

שם דייר: מלכת שבא - דירה 2242
 שם אתר: בתי אלמוג (ישרוטל, מלונות דן, מלכת שבא)

לקוח/ה נכבד/ה, אנו מתכבדים להגיש את חישוב צריכת החשמל לתקופה 22/01/23 - 23/12/22:

מלכת שבא - דירה 2242 - 18 - 00023145(0x0)

סוג תעריף	סוג צריכה	קריאה קודמת	קריאה נוכחית	סה"כ צריכה בקוט"ש	מחיר לקוט"ש בא"ג	סה"כ לתשלום
פרטי חשבון עבור תאריכים:		23/12/22	22/01/23			
999		60,611.14	60,783.26	172.12	51.73	89.04 ₪

סה"כ לדייר:

שיא ביקוש	סה"כ
3.69	172.12
	89.04 ₪

9.89 ₪	תשלום קבוע	
0.00 ₪	תשלום עבור גודל חיבור בKVA (0x0)	
98.93 ₪	סה"כ לתשלום	לא כולל מע"מ





26/01/23 תאריך הפקה:
 22/01/23 תאריך קריאה נוכחית:
 23/12/22 תאריך קריאה קודמת:

שם דייר: מלכת שבא - דירה 2262
 שם אתר: בתי אלמוג (ישרוטל, מלונות דן, מלכת שבא)

לקוח/ה נכבד/ה, אנו מתכבדים להגיש את חישוב צריכת החשמל לתקופה 22/01/23 - 23/12/22:

מלכת שבא - דירה 2262 - 20 - 00023145(0x0)

סוג תעריף	סוג צריכה	קריאה קודמת	קריאה נוכחית	סה"כ צריכה בקוט"ש	מחיר לקוט"ש בא"ג	סה"כ לתשלום
פרטי חשבון עבור תאריכים:		23/12/22	22/01/23			
999		76,824.83	76,880.45	55.62	51.73	28.77 ₪

סה"כ לדייר:

שיא ביקוש	סה"כ
1.87	55.62
	28.77 ₪

9.89 ₪	תשלום קבוע	
0.00 ₪	תשלום עבור גודל חיבור בKVA (0x0)	
38.66 ₪	סה"כ לתשלום	לא כולל מע"מ



26/01/23 תאריך הפקה:
 22/01/23 תאריך קריאה נוכחית:
 23/12/22 תאריך קריאה קודמת:

שם דייר: מלכת שבא - דירה 4031
שם אתר: בתי אלמוג (ישרוטל, מלונות דן, מלכת שבא)

לקוח/ה נכבד/ה, אנו מתכבדים להגיש את חישוב צריכת החשמל לתקופה 22/01/23 - 23/12/22:

מלכת שבא - דירה 4031 - 12 - 00022783(0x0)

סוג תעריף	סוג צריכה	קריאה קודמת	קריאה נוכחית	סה"כ צריכה בקוט"ש	מחיר לקוט"ש בא"ג	סה"כ לתשלום
			22/01/23	268.76	51.73	139.03 ₪
			23/12/22	46,798.44		
פרטי חשבון עבור תאריכים:						
999		46,529.68				

סה"כ לדייר:

שיא ביקוש	סה"כ
4.44	268.76
	139.03 ₪

9.89 ₪	תשלום קבוע	
0.00 ₪	תשלום עבור גודל חיבור בKVA (0x0)	
148.91 ₪	סה"כ לתשלום	לא כולל מע"מ



26/01/23 תאריך הפקה:
 22/01/23 תאריך קריאה נוכחית:
 23/12/22 תאריך קריאה קודמת:

שם דייר: מלכת שבא - דירה 4032
 שם אתר: בתי אלמוג (ישרוטל, מלונות דן, מלכת שבא)

לקוח/ה נכבד/ה, אנו מתכבדים להגיש את חישוב צריכת החשמל לתקופה 22/01/23 - 23/12/22:

מלכת שבא - דירה 4032 - 12 - 00022783(0x0)

סוג תעריף	סוג צריכה	קריאה קודמת	קריאה נוכחית	סה"כ צריכה בקוט"ש	מחיר לקוט"ש בא"ג	סה"כ לתשלום
פרטי חשבון עבור תאריכים:		23/12/22	22/01/23			
999		46,529.68	46,798.44	268.76	51.73	139.03 ₪

סה"כ לדייר:

שיא ביקוש	סה"כ
4.44	268.76
	139.03 ₪

9.89 ₪	תשלום קבוע	
0.00 ₪	תשלום עבור גודל חיבור בKVA (0x0)	
148.91 ₪	סה"כ לתשלום	לא כולל מע"מ





26/01/23 תאריך הפקה:
 22/01/23 תאריך קריאה נוכחית:
 23/12/22 תאריך קריאה קודמת:

שם דייר: מלכת שבא - דירה 4131
 שם אתר: בתי אלמוג (ישרוטל, מלונות דן, מלכת שבא)

לקוח/ה נכבד/ה, אנו מתכבדים להגיש את חישוב צריכת החשמל לתקופה 22/01/23 - 23/12/22:

מלכת שבא - דירה 4131 - 18 - 00022783(0x0)

סוג תעריף	סוג צריכה	קריאה קודמת	קריאה נוכחית	סה"כ צריכה בקוט"ש	מחיר לקוט"ש בא"ג	סה"כ לתשלום
פרטי חשבון עבור תאריכים:		23/12/22	22/01/23			
999		40,521.00	40,678.30	157.31	51.73	81.38 ₪

סה"כ לדייר:

שיא ביקוש	סה"כ
3.90	157.31
	81.38 ₪

9.89 ₪	תשלום קבוע	
0.00 ₪	תשלום עבור גודל חיבור בKVA (0x0)	
91.26 ₪	סה"כ לתשלום	לא כולל מע"מ





26/01/23 תאריך הפקה:
 22/01/23 תאריך קריאה נוכחית:
 23/12/22 תאריך קריאה קודמת:

שם דייר: מלכת שבא - דירה 4132
 שם אתר: בתי אלמוג (ישרוטל, מלונות דן, מלכת שבא)

לקוח/ה נכבד/ה, אנו מתכבדים להגיש את חישוב צריכת החשמל לתקופה 22/01/23 - 23/12/22:

מלכת שבא - דירה 4132 - 18 - 00022783(0x0)

סוג תעריף	סוג צריכה	קריאה קודמת	קריאה נוכחית	סה"כ צריכה בקוט"ש	מחיר לקוט"ש בא"ג	סה"כ לתשלום
פרטי חשבון עבור תאריכים:		23/12/22	22/01/23			
999		40,521.00	40,678.30	157.31	51.73	81.38 ₪

סה"כ לדייר:

שיא ביקוש	סה"כ
3.90	157.31
	81.38 ₪

9.89 ₪	תשלום קבוע	
0.00 ₪	תשלום עבור גודל חיבור בKVA (0x0)	
91.26 ₪	סה"כ לתשלום	לא כולל מע"מ





26/01/23 תאריך הפקה:
 22/01/23 תאריך קריאה נוכחית:
 23/12/22 תאריך קריאה קודמת:

שם דייר: מלכת שבא - דירה 4211
שם אתר: בתי אלמוג (ישרוטל, מלונות דן, מלכת שבא)

לקוח/ה נכבד/ה, אנו מתכבדים להגיש את חישוב צריכת החשמל לתקופה 22/01/23 - 23/12/22:

מלכת שבא - דירה 4211 - 8 - 00022535(0x0)

סוג תעריף	סוג צריכה	קריאה קודמת	קריאה נוכחית	סה"כ צריכה בקוט"ש	מחיר לקוט"ש בא"ג	סה"כ לתשלום
פרטי חשבון עבור תאריכים:		23/12/22	22/01/23			
999		63,977.28	64,253.92	276.64	51.73	143.11 ₪

סה"כ לדייר:

שיא ביקוש	סה"כ
2.10	276.64
	143.11 ₪

21.31 ₪	תשלום קבוע	
0.00 ₪	תשלום עבור גודל חיבור בKVA (0x0)	
164.42 ₪	סה"כ לתשלום	לא כולל מע"מ



26/01/23 תאריך הפקה:
 22/01/23 תאריך קריאה נוכחית:
 23/12/22 תאריך קריאה קודמת:

שם דייר: מלכת שבא - דירה 4221
שם אתר: בתי אלמוג (ישרוטל, מלונות דן, מלכת שבא)

לקוח/ה נכבד/ה, אנו מתכבדים להגיש את חישוב צריכת החשמל לתקופה 22/01/23 - 23/12/22:

מלכת שבא - דירה 4221 - 4 - 00022535(0x0)

סוג תעריף	סוג צריכה	קריאה קודמת	קריאה נוכחית	סה"כ צריכה בקוט"ש	מחיר לקוט"ש בא"ג	סה"כ לתשלום
פרטי חשבון עבור תאריכים:		23/12/22	22/01/23			
999		61,713.05	62,004.57	291.52	51.73	150.80 ₪

סה"כ לדייר:

שיא ביקוש	סה"כ
1.89	291.52
	150.80 ₪

21.31 ₪	תשלום קבוע	
0.00 ₪	תשלום עבור גודל חיבור בKVA (0x0)	
172.11 ₪	סה"כ לתשלום	לא כולל מע"מ



26/01/23 תאריך הפקה:
 22/01/23 תאריך קריאה נוכחית:
 23/12/22 תאריך קריאה קודמת:

שם דייר: מלכת שבא - דירה 4231
 שם אתר: בתי אלמוג (ישרוטל, מלונות דן, מלכת שבא)

לקוח/ה נכבד/ה, אנו מתכבדים להגיש את חישוב צריכת החשמל לתקופה 22/01/23 - 23/12/22:

מלכת שבא - דירה 4231 - 6 - 00022535(0x0)

סוג תעריף	סוג צריכה	קריאה קודמת	קריאה נוכחית	סה"כ צריכה בקוט"ש	מחיר לקוט"ש בא"ג	סה"כ לתשלום
פרטי חשבון עבור תאריכים:		23/12/22	22/01/23			
999		68,148.59	68,459.35	310.77	51.73	160.76 ₪

סה"כ לדייר:

שיא ביקוש	סה"כ
2.43	310.77
	160.76 ₪

21.31 ₪	תשלום קבוע	
0.00 ₪	תשלום עבור גודל חיבור בKVA (0x0)	
182.07 ₪	סה"כ לתשלום	לא כולל מע"מ





26/01/23 תאריך הפקה:
 22/01/23 תאריך קריאה נוכחית:
 23/12/22 תאריך קריאה קודמת:

שם דייר: מלכת שבא - דירה 4241
 שם אתר: בתי אלמוג (ישרוטל, מלונות דן, מלכת שבא)

לקוח/ה נכבד/ה, אנו מתכבדים להגיש את חישוב צריכת החשמל לתקופה 22/01/23 - 23/12/22:

מלכת שבא - דירה 4241 - 5 - 00022535(0x0)

סוג תעריף	סוג צריכה	קריאה קודמת	קריאה נוכחית	סה"כ צריכה בקוט"ש	מחיר לקוט"ש בא"ג	סה"כ לתשלום
פרטי חשבון עבור תאריכים:		23/12/22	22/01/23			
999		65,865.45	65,988.64	123.19	51.73	63.73 ₪

סה"כ לדייר:

שיא ביקוש	סה"כ
2.12	123.19
	63.73 ₪

21.31 ₪	תשלום קבוע	
0.00 ₪	תשלום עבור גודל חיבור בKVA (0x0)	
85.04 ₪	סה"כ לתשלום	לא כולל מע"מ





26/01/23 תאריך הפקה:
 22/01/23 תאריך קריאה נוכחית:
 23/12/22 תאריך קריאה קודמת:

שם דייר: מלכת שבא - דירה 4251
 שם אתר: בתי אלמוג (ישרוטל, מלונות דן, מלכת שבא)

לקוח/ה נכבד/ה, אנו מתכבדים להגיש את חישוב צריכת החשמל לתקופה 22/01/23 - 23/12/22:

מלכת שבא - דירה 4251 - 7 - 00022535(0x0)

סוג תעריף	סוג צריכה	קריאה קודמת	קריאה נוכחית	סה"כ צריכה בקוט"ש	מחיר לקוט"ש בא"ג	סה"כ לתשלום
פרטי חשבון עבור תאריכים:		23/12/22	22/01/23			
999		61,755.98	61,860.42	104.44	51.73	54.03 ₪

סה"כ לדייר:

שיא ביקוש	סה"כ
1.53	104.44
	54.03 ₪

21.31 ₪	תשלום קבוע	
0.00 ₪	תשלום עבור גודל חיבור בKVA (0x0)	
75.34 ₪	סה"כ לתשלום	לא כולל מע"מ





26/01/23 תאריך הפקה:
 22/01/23 תאריך קריאה נוכחית:
 23/12/22 תאריך קריאה קודמת:

שם דייר: מלכת שבא - דירה 4311
 שם אתר: בתי אלמוג (ישרוטל, מלונות דן, מלכת שבא)

לקוח/ה נכבד/ה, אנו מתכבדים להגיש את חישוב צריכת החשמל לתקופה 22/01/23 - 23/12/22:

מלכת שבא - דירה 4311 - 17 - 00022535 (0x0)

סוג תעריף	סוג צריכה	קריאה קודמת	קריאה נוכחית	סה"כ צריכה בקוט"ש	מחיר לקוט"ש בא"ג	סה"כ לתשלום
פרטי חשבון עבור תאריכים:		23/12/22	22/01/23			
999		75,397.37	75,522.03	124.66	51.73	64.49 ₪

סה"כ לדייר:

שיא ביקוש	סה"כ
1.85	124.66
	64.49 ₪

21.31 ₪	תשלום קבוע	
0.00 ₪	תשלום עבור גודל חיבור בKVA (0x0)	
85.80 ₪	סה"כ לתשלום	לא כולל מע"מ



26/01/23 תאריך הפקה:
 22/01/23 תאריך קריאה נוכחית:
 23/12/22 תאריך קריאה קודמת:

שם דייר: מלכת שבא - דירה 4321
שם אתר: בתי אלמוג (ישרוטל, מלונות דן, מלכת שבא)

לקוח/ה נכבד/ה, אנו מתכבדים להגיש את חישוב צריכת החשמל לתקופה 22/01/23 - 23/12/22:

מלכת שבא - דירה 4321 - 16 - 00022535 (0x0)

סוג תעריף	סוג צריכה	קריאה קודמת	קריאה נוכחית	סה"כ צריכה בקוט"ש	מחיר לקוט"ש בא"ג	סה"כ לתשלום
פרטי חשבון עבור תאריכים:		23/12/22	22/01/23			
999		71,140.70	71,432.47	291.76	51.73	150.93 ₪

סה"כ לדייר:

שיא ביקוש	סה"כ
2.24	291.76
	150.93 ₪

21.31 ₪	תשלום קבוע	
0.00 ₪	תשלום עבור גודל חיבור בKVA (0x0)	
172.24 ₪	סה"כ לתשלום	לא כולל מע"מ



26/01/23 תאריך הפקה:
 22/01/23 תאריך קריאה נוכחית:
 23/12/22 תאריך קריאה קודמת:

שם דייר: מלכת שבא - דירה 4331
 שם אתר: בתי אלמוג (ישרוטל, מלונות דן, מלכת שבא)

לקוח/ה נכבד/ה, אנו מתכבדים להגיש את חישוב צריכת החשמל לתקופה 22/01/23 - 23/12/22:

מלכת שבא - דירה 4331 - 15 - 00022535 (0x0)

סוג תעריף	סוג צריכה	קריאה קודמת	קריאה נוכחית	סה"כ צריכה בקוט"ש	מחיר לקוט"ש בא"ג	סה"כ לתשלום
פרטי חשבון עבור תאריכים:		23/12/22	22/01/23			
999		66,683.40	66,769.31	85.91	51.73	44.44 ₪

סה"כ לדייר:

שיא ביקוש	סה"כ
1.58	85.91
	44.44 ₪

21.31 ₪	תשלום קבוע	
0.00 ₪	תשלום עבור גודל חיבור בKVA (0x0)	
65.75 ₪	סה"כ לתשלום	לא כולל מע"מ





26/01/23 תאריך הפקה:
 22/01/23 תאריך קריאה נוכחית:
 23/12/22 תאריך קריאה קודמת:

שם דייר: מלכת שבא - דירה 4341
 שם אתר: בתי אלמוג (ישרוטל, מלונות דן, מלכת שבא)

לקוח/ה נכבד/ה, אנו מתכבדים להגיש את חישוב צריכת החשמל לתקופה 22/01/23 - 23/12/22:

מלכת שבא - דירה 4341 - 14 - 00022535 (0x0)

סוג תעריף	סוג צריכה	קריאה קודמת	קריאה נוכחית	סה"כ צריכה בקוט"ש	מחיר לקוט"ש בא"ג	סה"כ לתשלום
פרטי חשבון עבור תאריכים:		23/12/22	22/01/23			
999		62,524.98	62,732.93	207.94	51.73	107.57 ₪

סה"כ לדייר:

שיא ביקוש	סה"כ
2.22	207.94
	107.57 ₪

21.31 ₪	תשלום קבוע	
0.00 ₪	תשלום עבור גודל חיבור בKVA (0x0)	
128.88 ₪	סה"כ לתשלום	לא כולל מע"מ



26/01/23 תאריך הפקה:
 22/01/23 תאריך קריאה נוכחית:
 23/12/22 תאריך קריאה קודמת:

שם דייר: מלכת שבא - דירה 4351
 שם אתר: בתי אלמוג (ישרוטל, מלונות דן, מלכת שבא)

לקוח/ה נכבד/ה, אנו מתכבדים להגיש את חישוב צריכת החשמל לתקופה 22/01/23 - 23/12/22:

מלכת שבא - דירה 4351 - 13 - 00022535 (0x0)

סוג תעריף	סוג צריכה	קריאה קודמת	קריאה נוכחית	סה"כ צריכה בקוט"ש	מחיר לקוט"ש בא"ג	סה"כ לתשלום
פרטי חשבון עבור תאריכים:		23/12/22	22/01/23			
999		74,582.10	74,724.54	142.44	51.73	73.69 ₪

סה"כ לדייר:

שיא ביקוש	סה"כ
2.11	142.44
	73.69 ₪

21.31 ₪	תשלום קבוע	
0.00 ₪	תשלום עבור גודל חיבור בKVA (0x0)	
95.00 ₪	סה"כ לתשלום	לא כולל מע"מ



26/01/23 תאריך הפקה:
 22/01/23 תאריך קריאה נוכחית:
 23/12/22 תאריך קריאה קודמת:

שם דייר: מלכת שבא - דירה 4361
 שם אתר: בתי אלמוג (ישרוטל, מלונות דן, מלכת שבא)

לקוח/ה נכבד/ה, אנו מתכבדים להגיש את חישוב צריכת החשמל לתקופה 22/01/23 - 23/12/22:

מלכת שבא - דירה 4361 - 12 - 00022535 (0x0)

סוג תעריף	סוג צריכה	קריאה קודמת	קריאה נוכחית	סה"כ צריכה בקוט"ש	מחיר לקוט"ש בא"ג	סה"כ לתשלום
פרטי חשבון עבור תאריכים:		23/12/22	22/01/23			
999		72,959.70	73,064.36	104.67	51.73	54.14 ₪

סה"כ לדייר:

שיא ביקוש	סה"כ
1.98	104.67
	54.14 ₪

21.31 ₪	תשלום קבוע	
0.00 ₪	תשלום עבור גודל חיבור בKVA (0x0)	
75.45 ₪	סה"כ לתשלום	לא כולל מע"מ



26/01/23 תאריך הפקה:
 22/01/23 תאריך קריאה נוכחית:
 23/12/22 תאריך קריאה קודמת:

שם דייר: מלכת שבא - דירה 4371
שם אתר: בתי אלמוג (ישרוטל, מלונות דן, מלכת שבא)

לקוח/ה נכבד/ה, אנו מתכבדים להגיש את חישוב צריכת החשמל לתקופה 22/01/23 - 23/12/22:

מלכת שבא - דירה 4371 - 11 - 00022535 (0x0)

סוג תעריף	סוג צריכה	קריאה קודמת	קריאה נוכחית	סה"כ צריכה בקוט"ש	מחיר לקוט"ש בא"ג	סה"כ לתשלום
פרטי חשבון עבור תאריכים:		23/12/22	22/01/23			
999		69,502.33	69,534.60	32.27	51.73	16.69 ₪

סה"כ לדייר:

שיא ביקוש	סה"כ
1.50	32.27
	16.69 ₪

21.31 ₪	תשלום קבוע	
0.00 ₪	תשלום עבור גודל חיבור בKVA (0x0)	
38.00 ₪	סה"כ לתשלום	לא כולל מע"מ



26/01/23 תאריך הפקה:
 22/01/23 תאריך קריאה נוכחית:
 23/12/22 תאריך קריאה קודמת:

שם דייר: מלכת שבא - דירה 4381
שם אתר: בתי אלמוג (ישרוטל, מלונות דן, מלכת שבא)

לקוח/ה נכבד/ה, אנו מתכבדים להגיש את חישוב צריכת החשמל לתקופה 22/01/23 - 23/12/22:

מלכת שבא - דירה 4381 - 10 - 00022535(0x0)

סוג תעריף	סוג צריכה	קריאה קודמת	קריאה נוכחית	סה"כ צריכה בקוט"ש	מחיר לקוט"ש בא"ג	סה"כ לתשלום
פרטי חשבון עבור תאריכים:		23/12/22	22/01/23			
999		72,867.03	73,132.60	265.58	51.73	137.38 ₪

סה"כ לדייר:

שיא ביקוש	סה"כ
2.15	265.58
	137.38 ₪

21.31 ₪	תשלום קבוע	
0.00 ₪	תשלום עבור גודל חיבור בKVA (0x0)	
158.69 ₪	סה"כ לתשלום	לא כולל מע"מ





26/01/23 תאריך הפקה:
 22/01/23 תאריך קריאה נוכחית:
 23/12/22 תאריך קריאה קודמת:

שם דייר: מלכת שבא - דירה 4391
 שם אתר: בתי אלמוג (ישרוטל, מלונות דן, מלכת שבא)

לקוח/ה נכבד/ה, אנו מתכבדים להגיש את חישוב צריכת החשמל לתקופה 22/01/23 - 23/12/22:

מלכת שבא - דירה 4391 - 18 - 00022535(0x0)

סוג תעריף	סוג צריכה	קריאה קודמת	קריאה נוכחית	סה"כ צריכה בקוט"ש	מחיר לקוט"ש בא"ג	סה"כ לתשלום
פרטי חשבון עבור תאריכים:		23/12/22	22/01/23			
999		74,107.04	74,307.61	200.57	51.73	103.75 ₪

סה"כ לדייר:

שיא ביקוש	סה"כ
2.09	200.57
	103.75 ₪

21.31 ₪	תשלום קבוע	
0.00 ₪	תשלום עבור גודל חיבור בKVA (0x0)	
125.06 ₪	סה"כ לתשלום	לא כולל מע"מ





26/01/23 תאריך הפקה:
 22/01/23 תאריך קריאה נוכחית:
 23/12/22 תאריך קריאה קודמת:

שם דייר: מלכת שבא - דירה 5042
 שם אתר: בתי אלמוג (ישרוטל, מלונות דן, מלכת שבא)

לקוח/ה נכבד/ה, אנו מתכבדים להגיש את חישוב צריכת החשמל לתקופה 22/01/23 - 23/12/22:

מלכת שבא - דירה 5042 - 4 - 00023134(0x0)

סוג תעריף	סוג צריכה	קריאה קודמת	קריאה נוכחית	סה"כ צריכה בקוט"ש	מחיר לקוט"ש בא"ג	סה"כ לתשלום
פרטי חשבון עבור תאריכים:		23/12/22	22/01/23			
999		61,332.97	61,603.65	270.68	51.73	140.02 ₪

סה"כ לדייר:

שיא ביקוש	סה"כ
3.97	270.68
	140.02 ₪

9.89 ₪	תשלום קבוע	
0.00 ₪	תשלום עבור גודל חיבור בKVA (0x0)	
149.91 ₪	סה"כ לתשלום	לא כולל מע"מ



26/01/23 תאריך הפקה:
 22/01/23 תאריך קריאה נוכחי:
 23/12/22 תאריך קריאה קודמת:

שם דייר: מלכת שבא - דירה 5261
 שם אתר: בתי אלמוג (ישרוטל, מלונות דן, מלכת שבא)

לקוח/ה נכבד/ה, אנו מתכבדים להגיש את חישוב צריכת החשמל לתקופה 22/01/23 - 23/12/22:

מלכת שבא - דירה 5261 - 6 - 15129206(0x0)

סוג תעריף	סוג צריכה	קריאה קודמת	קריאה נוכחית	סה"כ צריכה בקוט"ש	מחיר לקוט"ש בא"ג	סה"כ לתשלום
פרטי חשבון עבור תאריכים:		23/12/22	22/01/23			
999		19,762.53	19,962.55	200.02	51.73	103.47 ₪

סה"כ לדייר:

שיא ביקוש	סה"כ
4.65	200.02
	103.47 ₪

תשלום קבוע	תשלום עבור גודל חיבור בKVA (0x0)	סה"כ לתשלום	לא כולל מע"מ
21.31 ₪	0.00 ₪	124.78 ₪	

התפלגות חיוב בש"ח לפי תעו"ז

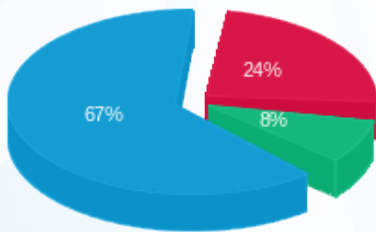

פסגה (25.10 ₪) ■
 גבע (8.63 ₪) ■
 שפל (69.74 ₪) ■

הסטוריית צריכה בקוט"ש

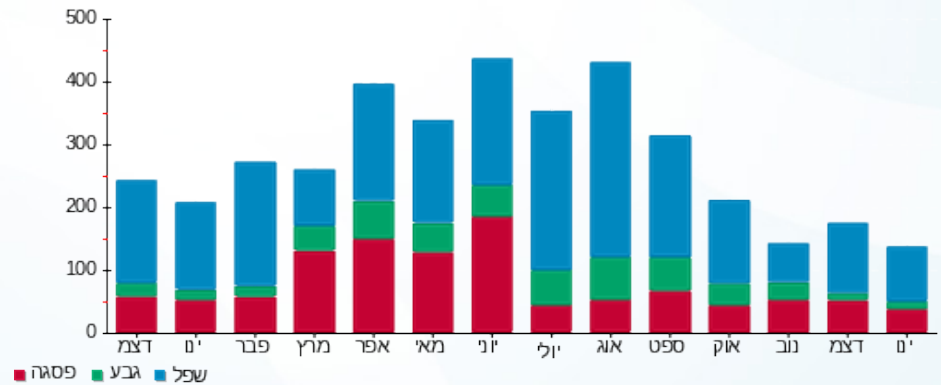

26/01/23 תאריך הפקה:
 22/01/23 תאריך קריאה נוכחית:
 23/12/22 תאריך קריאה קודמת:

שם דייר: מלכת שבא - דירה 5331
 שם אתר: בתי אלמוג (ישרוטל, מלונות דן, מלכת שבא)

לקוח/ה נכבד/ה, אנו מתכבדים להגיש את חישוב צריכת החשמל לתקופה 22/01/23 - 23/12/22:

מלכת שבא - דירה 5331 - 9 - 15129206(0x0)

סוג תעריף	סוג צריכה	קריאה קודמת	קריאה נוכחית	סה"כ צריכה בקוט"ש	מחיר לקוט"ש בא"ג	סה"כ לתשלום
פרטי חשבון עבור תאריכים:		23/12/22	22/01/23			
999		34,128.90	34,205.30	76.40	51.73	39.52 ₪

סה"כ לדייר:

שיא ביקוש	סה"כ
0.21	76.40
	39.52 ₪

תשלום קבוע	תשלום עבור גודל חיבור בKVA (0x0)	סה"כ לתשלום	לא כולל מע"מ
21.31 ₪	0.00 ₪	60.83 ₪	

התפלגות חיוב בש"ח לפי תעו"ז

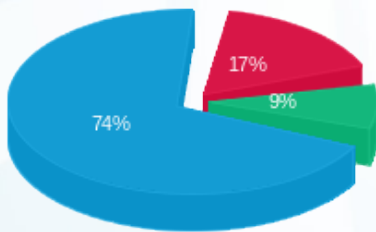

פסגה (6.75 ₪) ■
 גבע (3.36 ₪) ■
 שפל (29.41 ₪) ■

הסטוריית צריכה בקוט"ש

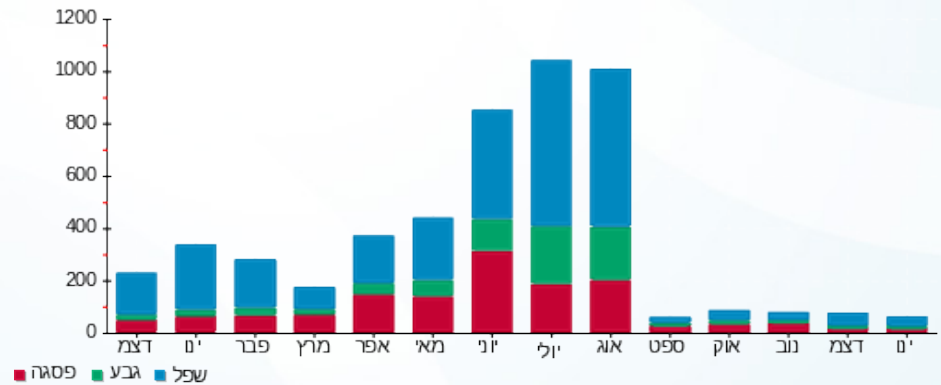



26/01/23 תאריך הפקה:
 22/01/23 תאריך קריאה נוכחי:
 23/12/22 תאריך קריאה קודמת:

שם דייר: מלכת שבא - דירה 5641
 שם אתר: בתי אלמוג (ישרוטל, מלונות דן, מלכת שבא)

לקוח/ה נכבד/ה, אנו מתכבדים להגיש את חישוב צריכת החשמל לתקופה 22/01/23 - 23/12/22:

מלכת שבא - דירה 5641 - 22 - 00023134 (0x0)

סוג תעריף	סוג צריכה	קריאה קודמת	קריאה נוכחית	סה"כ צריכה בקוט"ש	מחיר לקוט"ש בא"ג	סה"כ לתשלום
פרטי חשבון עבור תאריכים:		23/12/22	22/01/23			
999		130,161.59	130,205.21	43.62	51.73	22.56 ₪

סה"כ לדייר:

סה"כ	שיא ביקוש
43.62	0.13
22.56 ₪	

21.31 ₪	תשלום קבוע
0.00 ₪	תשלום עבור גודל חיבור ב KVA (0x0)
43.87 ₪	סה"כ לתשלום
לא כולל מע"מ	

התפלגות חיוב בש"ח לפי תעו"ז

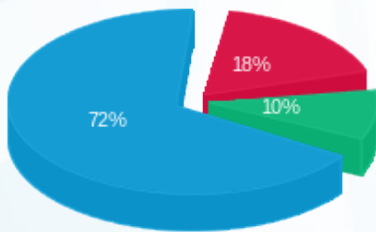

פסגה (4.10 ₪) 72%
 גבע (2.18 ₪) 18%
 שפל (16.28 ₪) 10%

הסטוריית צריכה בקוט"ש

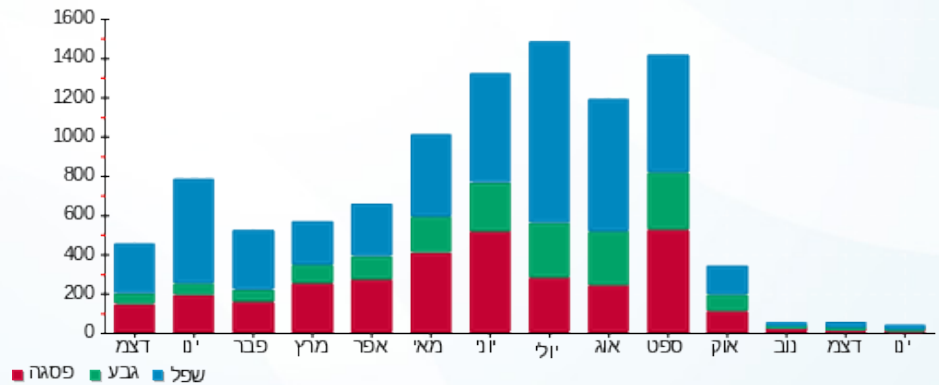

26/01/23 תאריך הפקה:
 22/01/23 תאריך קריאה נוכחי:
 23/12/22 תאריך קריאה קודמת:

שם דייר: מלכת שבא - דירה 5662
 שם אתר: בתי אלמוג (ישרוטל, מלונות דן, מלכת שבא)

לקוח/ה נכבד/ה, אנו מתכבדים להגיש את חישוב צריכת החשמל לתקופה 22/01/23 - 23/12/22:

מלכת שבא - דירה 5662 - 24 - 00023134 (0x0)

סוג תעריף	סוג צריכה	קריאה קודמת	קריאה נוכחית	סה"כ צריכה בקוט"ש	מחיר לקוט"ש בא"ג	סה"כ לתשלום
פרטי חשבון עבור תאריכים:		23/12/22	22/01/23			
999		70,515.81	70,675.12	159.31	51.73	82.41 ₪

סה"כ לדייר:

שיא ביקוש	סה"כ
4.27	159.31
	82.41 ₪

תשלום קבוע	תשלום עבור גודל חיבור בKVA (0x0)	סה"כ לתשלום	לא כולל מע"מ
21.31 ₪	0.00 ₪	103.72 ₪	

התפלגות חיוב בש"ח לפי תעו"ז

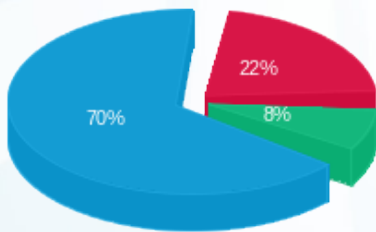

פסגה (18.20 ₪) 70%
 גבע (6.43 ₪) 8%
 שפל (57.78 ₪) 22%

הסטוריית צריכה בקוט"ש

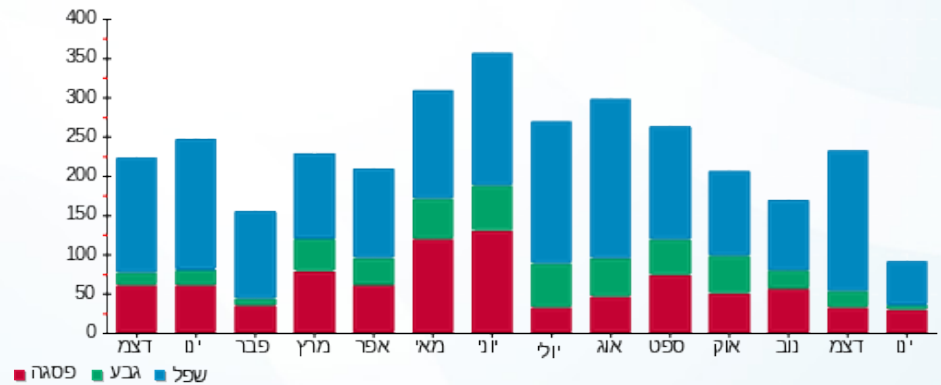

26/01/23 תאריך הפקה:
 22/01/23 תאריך קריאה נוכחית:
 23/12/22 תאריך קריאה קודמת:

שם דייר: מלכת שבא - דירה 5711
 שם אתר: בתי אלמוג (ישרוטל, מלונות דן, מלכת שבא)

לקוח/ה נכבד/ה, אנו מתכבדים להגיש את חישוב צריכת החשמל לתקופה 22/01/23 - 23/12/22:

מלכת שבא - דירה 5711 - 6 - 00023134(0x0)

סוג תעריף	סוג צריכה	קריאה קודמת	קריאה נוכחית	סה"כ צריכה בקוט"ש	מחיר לקוט"ש בא"ג	סה"כ לתשלום
פרטי חשבון עבור תאריכים:		23/12/22	22/01/23			
999		59,355.65	59,626.69	271.04	51.73	140.21 ₪

סה"כ לדייר:

שיא ביקוש	סה"כ
3.55	271.04
	140.21 ₪

תשלום קבוע	תשלום עבור גודל חיבור בKVA (0x0)	סה"כ לתשלום	לא כולל מע"מ
21.31 ₪	0.00 ₪	161.52 ₪	

התפלגות חיוב בש"ח לפי תעו"ז

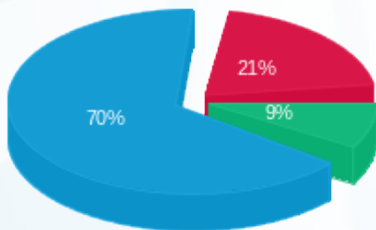

פסגה (29.09 ₪) 70%
 גבע (12.39 ₪) 9%
 שפל (98.72 ₪) 21%

הסטוריית צריכה בקוט"ש

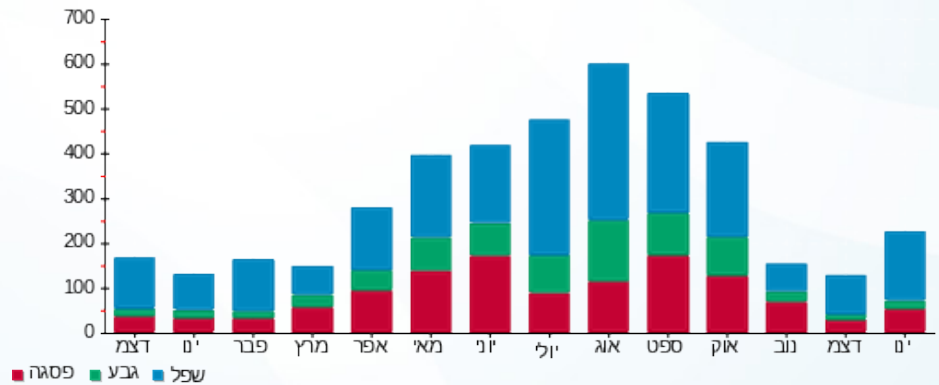

26/01/23 : תאריך הפקה:
 22/01/23 : תאריך קריאה נוכחית:
 23/12/22 : תאריך קריאה קודמת:

שם דייר: מלכת שבא - דירה 5721
שם אתר: בתי אלמוג (ישרוטל, מלונות דן, מלכת שבא)

לקוח/ה נכבד/ה, אנו מתכבדים להגיש את חישוב צריכת החשמל לתקופה 22/01/23 - 23/12/22:

מלכת שבא - דירה 5721 - 5 - 00023134(0x0)

סוג תעריף	סוג צריכה	קריאה קודמת	קריאה נוכחית	סה"כ צריכה בקוט"ש	מחיר לקוט"ש בא"ג	סה"כ לתשלום
פרטי חשבון עבור תאריכים:		23/12/22	22/01/23			
999		53,590.21	53,805.05	214.84	51.73	111.14 ₪

סה"כ לדייר:

סה"כ	שיא ביקוש
214.84	5.26
111.14 ₪	

תשלום קבוע	תשלום עבור גודל חיבור ב-KVA (0x0)	סה"כ לתשלום	לא כולל מע"מ
9.89 ₪	0.00 ₪	121.02 ₪	

התפלגות חיוב בש"ח לפי תעו"ז

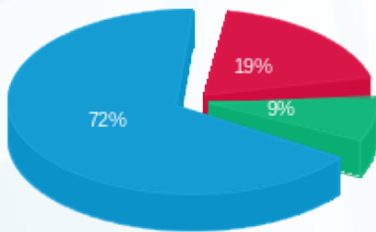

פסגה (21.63 ₪) ■
 גבע (9.65 ₪) ■
 שפל (79.85 ₪) ■

הסטוריית צריכה בקוט"ש

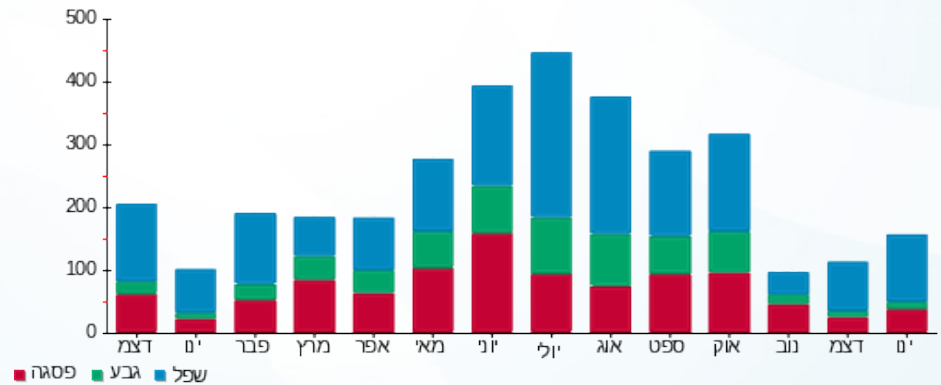



26/01/23 תאריך הפקה:
 22/01/23 תאריך קריאה נוכחית:
 23/12/22 תאריך קריאה קודמת:

שם דייר: מלכת שבא - דירה 7005
 שם אתר: בתי אלמוג (ישרוטל, מלונות דן, מלכת שבא)

לקוח/ה נכבד/ה, אנו מתכבדים להגיש את חישוב צריכת החשמל לתקופה 22/01/23 - 23/12/22:

מלכת שבא - דירה 7005 - 15 - 81007778(0x0)

סוג תעריף	סוג צריכה	קריאה קודמת	קריאה נוכחית	סה"כ צריכה בקוט"ש	מחיר לקוט"ש בא"ג	סה"כ לתשלום
פרטי חשבון עבור תאריכים:		23/12/22	22/01/23			
999		47,943.18	48,160.18	217.00	51.73	112.25 ₪

סה"כ לדייר:

שיא ביקוש	סה"כ
3.25	217.00
	112.25 ₪

9.89 ₪	תשלום קבוע	
0.00 ₪	תשלום עבור גודל חיבור בKVA (0x0)	
122.14 ₪	סה"כ לתשלום	לא כולל מע"מ





26/01/23 תאריך הפקה:
 22/01/23 תאריך קריאה נוכחית:
 23/12/22 תאריך קריאה קודמת:

שם דייר: מלכת שבא - דירה 7006
 שם אתר: בתי אלמוג (ישרוטל, מלונות דן, מלכת שבא)

לקוח/ה נכבד/ה, אנו מתכבדים להגיש את חישוב צריכת החשמל לתקופה 22/01/23 - 23/12/22:

מלכת שבא - דירה 7006 - 15 - 81007778(0x0)

סוג תעריף	סוג צריכה	קריאה קודמת	קריאה נוכחית	סה"כ צריכה בקוט"ש	מחיר לקוט"ש בא"ג	סה"כ לתשלום
			22/01/23	23/12/22	פרטי חשבון עבור תאריכים:	
999		47,943.18	48,160.18	217.00	51.73	112.25 ₪

סה"כ לדייר:

שיא ביקוש	סה"כ
3.25	217.00
	112.25 ₪

9.89 ₪	תשלום קבוע	
0.00 ₪	תשלום עבור גודל חיבור בKVA (0x0)	
122.14 ₪	סה"כ לתשלום	לא כולל מע"מ



26/01/23 : תאריך הפקה:
 22/01/23 : תאריך קריאה נוכחית:
 23/12/22 : תאריך קריאה קודמת:

שם דייר: מלכת שבא - דירה 7105
שם אתר: בתי אלמוג (ישרוטל, מלונות דן, מלכת שבא)

לקוח/ה נכבד/ה, אנו מתכבדים להגיש את חישוב צריכת החשמל לתקופה 22/01/23 - 23/12/22:

מלכת שבא - דירה 7105 - 18 - 81007778(0x0)

סוג תעריף	סוג צריכה	קריאה קודמת	קריאה נוכחית	סה"כ צריכה בקוט"ש	מחיר לקוט"ש בא"ג	סה"כ לתשלום
פרטי חשבון עבור תאריכים:		23/12/22	22/01/23			
999		48,194.68	48,327.53	132.85	51.73	68.72 ₪

סה"כ לדייר:

שיא ביקוש	סה"כ
2.15	132.85
	68.72 ₪

תשלום קבוע	תשלום עבור גודל חיבור ב KVA (0x0)	סה"כ לתשלום	לא כולל מע"מ
21.31 ₪	0.00 ₪	90.03 ₪	

התפלגות חיוב בש"ח לפי תעו"ז

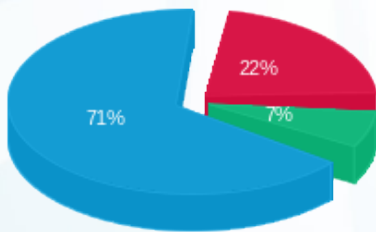

- פסגה (15.40 ₪)
- גבע (4.82 ₪)
- שפל (48.50 ₪)

הסטוריית צריכה בקוט"ש

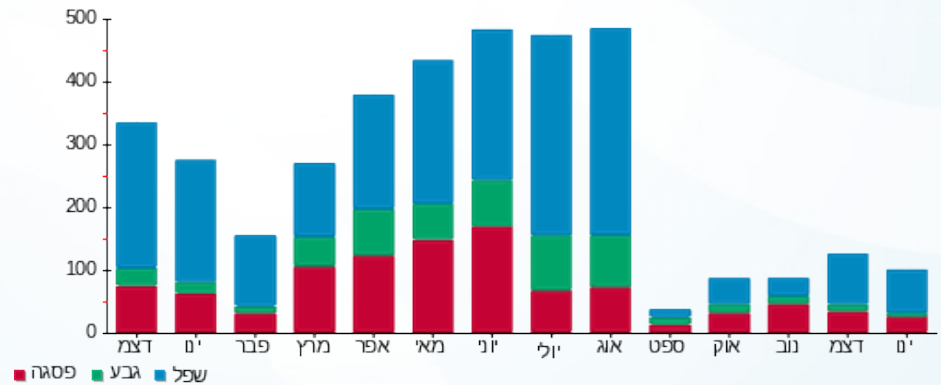

26/01/23 תאריך הפקדה:
 22/01/23 תאריך קריאה נוכחית:
 23/12/22 תאריך קריאה קודמת:

שם דייר: מלכת שבא - דירה 7110
 שם אתר: בתי אלמוג (ישרוטל, מלונות דן, מלכת שבא)

לקוח/ה נכבד/ה, אנו מתכבדים להגיש את חישוב צריכת החשמל לתקופה 22/01/23 - 23/12/22:

מלכת שבא - דירה 7110 - 20 - 81007778(0x0)

סוג תעריף	סוג צריכה	קריאה קודמת	קריאה נוכחית	סה"כ צריכה בקוט"ש	מחיר לקוט"ש בא"ג	סה"כ לתשלום
פרטי חשבון עבור תאריכים:		23/12/22	22/01/23			
999		51,172.90	51,629.43	456.52	51.73	236.16 ₪

סה"כ לדייר:

שיא ביקוש	סה"כ
3.45	456.52
	236.16 ₪

תשלום קבוע	תשלום עבור גודל חיבור בKVA (0x0)	סה"כ לתשלום	לא כולל מע"מ
21.31 ₪	0.00 ₪	257.47 ₪	

התפלגות חיוב בש"ח לפי תעו"ז

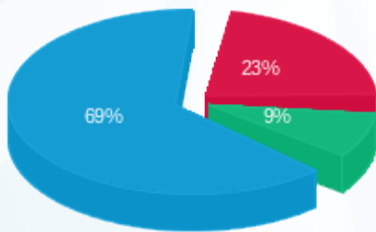

פסגה (53.37 ₪) 69%
 גבע (20.78 ₪) 23%
 שפל (162.01 ₪) 9%

הסטוריית צריכה בקוט"ש

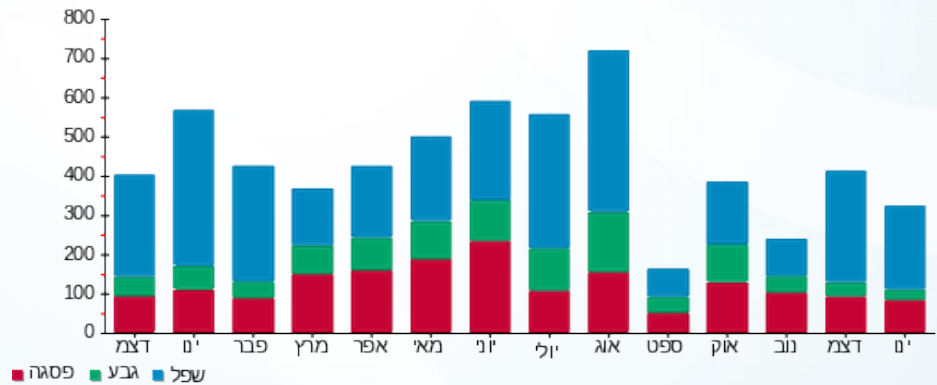

26/01/23 תאריך הפקה:
 22/01/23 תאריך קריאה נוכחית:
 23/12/22 תאריך קריאה קודמת:

שם דייר: מלכת שבא - דירה 7402
 שם אתר: בתי אלמוג (ישרוטל, מלונות דן, מלכת שבא)

לקוח/ה נכבד/ה, אנו מתכבדים להגיש את חישוב צריכת החשמל לתקופה 22/01/23 - 23/12/22:

מלכת שבא - דירה 7402 - 10 - 81007778(0x0)

סוג תעריף	סוג צריכה	קריאה קודמת	קריאה נוכחית	סה"כ צריכה בקוט"ש	מחיר לקוט"ש בא"ג	סה"כ לתשלום
פרטי חשבון עבור תאריכים:		23/12/22	22/01/23			
999		51,646.88	51,911.63	264.75	51.73	136.96 ₪

סה"כ לדייר:

שיא ביקוש	סה"כ
4.30	264.75
	136.96 ₪

תשלום קבוע	תשלום עבור גודל חיבור בKVA (0x0)	סה"כ לתשלום	לא כולל מע"מ
21.31 ₪	0.00 ₪	158.27 ₪	

התפלגות חיוב בש"ח לפי תעו"ז

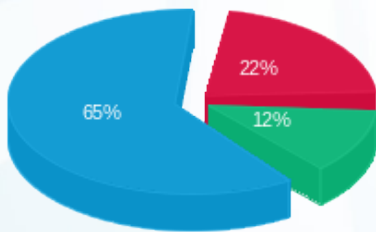

פסגה (30.30 ₪)
 גבע (17.07 ₪)
 שפל (89.58 ₪)

הסטוריית צריכה בקוט"ש

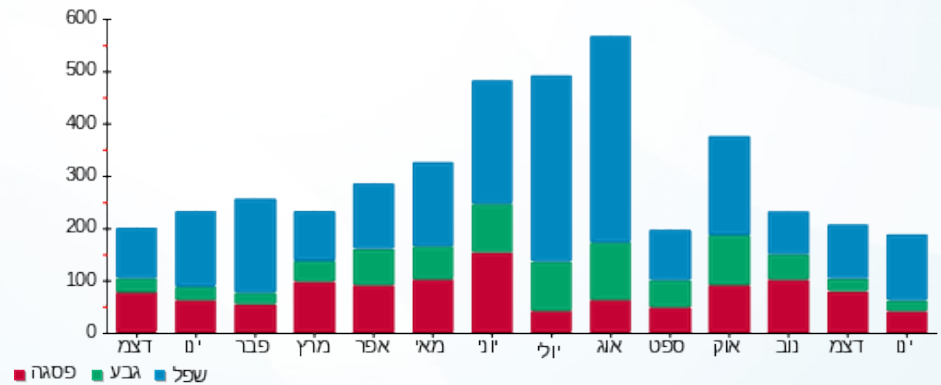

26/01/23 תאריך הפקה:
 22/01/23 תאריך קריאה נוכחית:
 23/12/22 תאריך קריאה קודמת:

שם דייר: מלכת שבא - דירה 8214
 שם אתר: בתי אלמוג (ישרוטל, מלונות דן, מלכת שבא)

לקוח/ה נכבד/ה, אנו מתכבדים להגיש את חישוב צריכת החשמל לתקופה 22/01/23 - 23/12/22:

מלכת שבא - דירה 8214 - 13 - 81004266(0x0)

סוג תעריף	סוג צריכה	קריאה קודמת	קריאה נוכחית	סה"כ צריכה בקוט"ש	מחיר לקוט"ש בא"ג	סה"כ לתשלום
פרטי חשבון עבור תאריכים:		23/12/22	22/01/23			
999		60,636.99	60,817.35	180.35	51.73	93.30 ₪

סה"כ לדייר:

שיא ביקוש	סה"כ
4.07	180.35
	93.30 ₪

תשלום קבוע	תשלום עבור גודל חיבור בKVA (0x0)	סה"כ לתשלום	לא כולל מע"מ
21.31 ₪	0.00 ₪	114.61 ₪	

התפלגות חיוב בש"ח לפי תעו"ז

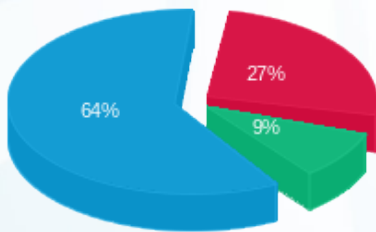

פסגה (24.98 ₪)
 גבע (8.65 ₪)
 שפל (59.66 ₪)

הסטוריית צריכה בקוט"ש

