

29/01/23 תאריך הפקה:
 22/01/23 תאריך קריאה נוכחית:
 23/12/22 תאריך קריאה קודמת:

שם דייר: ישרוטל - דירה 1021
 שם אתר: בתי אלמוג (ישרוטל, מלונות דן, מלכת שבא)

לקוח/ה נכבד/ה, אנו מתכבדים להגיש את חישוב צריכת החשמל לתקופה 22/01/23 - 23/12/22:

ישרוטל - דירה 1021 - 8 - 00023164(0x0)

סוג תעריף	סוג צריכה	קריאה קודמת	קריאה נוכחית	סה"כ צריכה בקוט"ש	מחיר לקוט"ש בא"ג	סה"כ לתשלום
פרטי חשבון עבור תאריכים:		23/12/22	22/01/23			
999		42,100.16	42,221.00	120.84	53.42	64.55 ₪

סה"כ לדייר:

שיא ביקוש	סה"כ
2.73	120.84
	64.55 ₪

תשלום קבוע	תשלום עבור גודל חיבור בKVA (0x0)	סה"כ לתשלום	לא כולל מע"מ
20.96 ₪	0.00 ₪	85.51 ₪	

התפלגות חיוב בש"ח לפי תעו"ז

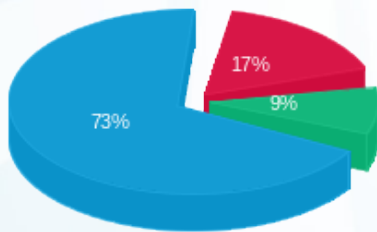

פסגה (11.29 ₪)
 גבע (5.93 ₪)
 שפל (47.33 ₪)

הסטוריית צריכה בקוט"ש

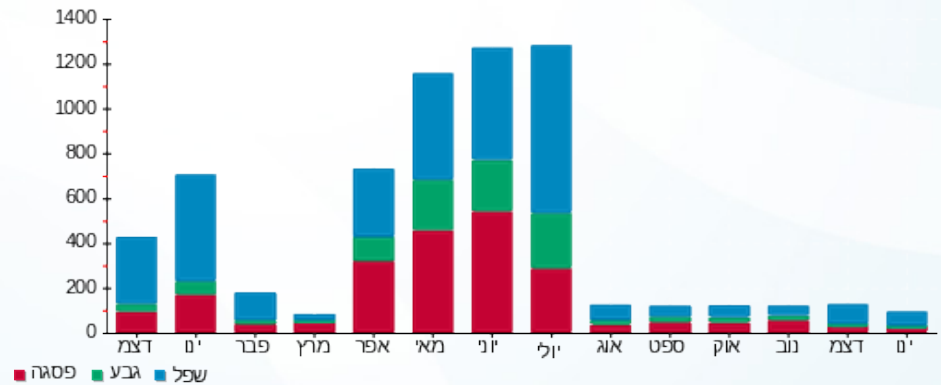



29/01/23 תאריך הפקה:
 22/01/23 תאריך קריאה נכחית:
 23/12/22 תאריך קריאה קודמת:

שם דייר: ישרוטל - דירה 1121
 שם אתר: בתי אלמוג (ישרוטל, מלונות דן, מלכת שבא)

לקוח/ה נכבד/ה, אנו מתכבדים להגיש את חישוב צריכת החשמל לתקופה 22/01/23 - 23/12/22:

ישרוטל - דירה 1121 - 15 - 00023164 (0x0)

סה"כ לתשלום	מחיר לקוט"ש בא"ג	סה"כ צריכה בקוט"ש	קריאה נכחית	קריאה קודמת	סוג צריכה	סוג תעריף
			22/01/23	23/12/22	פרטי חשבון עבור תאריכים:	
126.16 ₪	53.42	236.17	39,065.55	38,829.38		999

סה"כ לדייר:

שיא ביקוש	סה"כ
4.14	236.17
	126.16 ₪

20.96 ₪	תשלום קבוע	
0.00 ₪	תשלום עבור גודל חיבור בKVA (0x0)	
147.12 ₪	סה"כ לתשלום	לא כולל מע"מ





29/01/23

תאריך הפקה:

שם דייר: ישרוטל - דירה 1131

22/01/23

תאריך קריאה נוכחית:

שם אתר: בתי אלמוג (ישרוטל, מלונות דן, מלכת שבא)

23/12/22

תאריך קריאה קודמת:

לקוח/ה נכבד/ה, אנו מתכבדים להגיש את חישוב צריכת החשמל לתקופה 22/01/23 - 23/12/22:

ישרוטל - דירה 1131 - 14 - 00023164 (0x0)

סוג תעריף	סוג צריכה	קריאה קודמת	קריאה נוכחית	סה"כ צריכה בקוט"ש	מחיר לקוט"ש בא"ג	סה"כ לתשלום
פרטי חשבון עבור תאריכים:		23/12/22	22/01/23			
999		49,272.84	49,597.88	325.04	53.42	173.64 ₪

סה"כ לדייר:

שיא ביקוש	סה"כ
4.24	325.04
	173.64 ₪

20.96 ₪	תשלום קבוע	
0.00 ₪	תשלום עבור גודל חיבור בKVA (0x0)	
194.60 ₪	סה"כ לתשלום	לא כולל מע"מ





29/01/23

תאריך הפקה:

שם דייר: ישרוטל - דירה 1132

22/01/23

תאריך קריאה נוכחית:

שם אתר: בתי אלמוג (ישרוטל, מלונות דן, מלכת שבא)

23/12/22

תאריך קריאה קודמת:

לקוח/ה נכבד/ה, אנו מתכבדים להגיש את חישוב צריכת החשמל לתקופה 22/01/23 - 23/12/22:

ישרוטל - דירה 1132 - 14 - 00023164(0x0)

סוג תעריף	סוג צריכה	קריאה קודמת	קריאה נוכחית	סה"כ צריכה בקוט"ש	מחיר לקוט"ש בא"ג	סה"כ לתשלום
פרטי חשבון עבור תאריכים:		23/12/22	22/01/23			
999		49,272.84	49,597.88	325.04	53.42	173.64 ₪

סה"כ לדייר:

שיא ביקוש	סה"כ
4.24	325.04
	173.64 ₪

20.96 ₪	תשלום קבוע	
0.00 ₪	תשלום עבור גודל חיבור בKVA (0x0)	
194.60 ₪	סה"כ לתשלום	לא כולל מע"מ





29/01/23 תאריך הפקה:
 22/01/23 תאריך קריאה נכחית:
 23/12/22 תאריך קריאה קודמת:

שם דייר: ישרוטל - דירה 1161
 שם אתר: בתי אלמוג (ישרוטל, מלונות דן, מלכת שבא)

לקוח/ה נכבד/ה, אנו מתכבדים להגיש את חישוב צריכת החשמל לתקופה 22/01/23 - 23/12/22:

ישרוטל - דירה 1161 - 11 - 00023164 (0x0)

סוג תעריף	סוג צריכה	קריאה קודמת	קריאה נכחית	סה"כ צריכה בקוט"ש	מחיר לקוט"ש בא"ג	סה"כ לתשלום
פרטי חשבון עבור תאריכים:		23/12/22	22/01/23			
999		46,659.38	46,767.67	108.28	53.42	57.84 ₪

סה"כ לדייר:

שיא ביקוש	סה"כ
1.95	108.28
	57.84 ₪

20.96 ₪	תשלום קבוע	
0.00 ₪	תשלום עבור גודל חיבור בKVA (0x0)	
78.80 ₪	סה"כ לתשלום	לא כולל מע"מ





29/01/23 תאריך הפקה:
 22/01/23 תאריך קריאה נוכחית:
 23/12/22 תאריך קריאה קודמת:

שם דייר: ישרוטל - דירה 1241
 שם אתר: בתי אלמוג (ישרוטל, מלונות דן, מלכת שבא)

לקוח/ה נכבד/ה, אנו מתכבדים להגיש את חישוב צריכת החשמל לתקופה 22/01/23 - 23/12/22:

ישרוטל - דירה 1241 - 20 - 00023164 (0x0)

סוג תעריף	סוג צריכה	קריאה קודמת	קריאה נוכחית	סה"כ צריכה בקוט"ש	מחיר לקוט"ש בא"ג	סה"כ לתשלום
פרטי חשבון עבור תאריכים:		23/12/22	22/01/23			
999		49,764.36	49,905.99	141.64	53.42	75.66 ₪

סה"כ לדייר:

שיא ביקוש	סה"כ
4.48	141.64
	75.66 ₪

20.96 ₪	תשלום קבוע	
0.00 ₪	תשלום עבור גודל חיבור בKVA (0x0)	
96.62 ₪	סה"כ לתשלום	לא כולל מע"מ





29/01/23 תאריך הפקה:
 22/01/23 תאריך קריאה נוכחית:
 23/12/22 תאריך קריאה קודמת:

שם דייר: ישרוטל - דירה 1242
 שם אתר: בתי אלמוג (ישרוטל, מלונות דן, מלכת שבא)

לקוח/ה נכבד/ה, אנו מתכבדים להגיש את חישוב צריכת החשמל לתקופה 22/01/23 - 23/12/22:

ישרוטל - דירה 1242 - 20 - 00023164(0x0)

סוג תעריף	סוג צריכה	קריאה קודמת	קריאה נוכחית	סה"כ צריכה בקוט"ש	מחיר לקוט"ש בא"ג	סה"כ לתשלום
פרטי חשבון עבור תאריכים:		23/12/22	22/01/23			
999		49,764.36	49,905.99	141.64	53.42	75.66 ₪

סה"כ לדייר:

שיא ביקוש	סה"כ
4.48	141.64
	75.66 ₪

20.96 ₪	תשלום קבוע	
0.00 ₪	תשלום עבור גודל חיבור בKVA (0x0)	
96.62 ₪	סה"כ לתשלום	לא כולל מע"מ





29/01/23 תאריך הפקה:
 22/01/23 תאריך קריאה נוכחית:
 23/12/22 תאריך קריאה קודמת:

שם דייר: ישרוטל - דירה 1321
 שם אתר: בתי אלמוג (ישרוטל, מלונות דן, מלכת שבא)

לקוח/ה נכבד/ה, אנו מתכבדים להגיש את חישוב צריכת החשמל לתקופה 22/01/23 - 23/12/22:

ישרוטל - דירה 1321 - 2 - 00023164(0x0)

סה"כ לתשלום	מחיר לקוט"ש בא"ג	סה"כ צריכה בקוט"ש	קריאה נוכחית	קריאה קודמת	סוג צריכה	סוג תעריף
			22/01/23	23/12/22	פרטי חשבון עבור תאריכים:	
102.27 ₪	53.42	191.45	54,670.67	54,479.22		999

סה"כ לדייר:

שיא ביקוש	סה"כ
3.43	191.45
	102.27 ₪

20.96 ₪	תשלום קבוע	
0.00 ₪	תשלום עבור גודל חיבור בKVA (0x0)	
123.23 ₪	סה"כ לתשלום	לא כולל מע"מ





29/01/23 תאריך הפקה:
 22/01/23 תאריך קריאה נוכחית:
 23/12/22 תאריך קריאה קודמת:

שם דייר: ישרוטל - דירה 2041
 שם אתר: בתי אלמוג (ישרוטל, מלונות דן, מלכת שבא)

לקוח/ה נכבד/ה, אנו מתכבדים להגיש את חישוב צריכת החשמל לתקופה 22/01/23 - 23/12/22:

ישרוטל - דירה 2041 - 4 - 00023145(0x0)

סוג תעריף	סוג צריכה	קריאה קודמת	קריאה נוכחית	סה"כ צריכה בקוט"ש	מחיר לקוט"ש בא"ג	סה"כ לתשלום
פרטי חשבון עבור תאריכים:		23/12/22	22/01/23			
999		67,658.71	67,918.27	259.56	53.42	138.66 ₪

סה"כ לדייר:

שיא ביקוש	סה"כ
4.32	259.56
	138.66 ₪

20.96 ₪	תשלום קבוע	
0.00 ₪	תשלום עבור גודל חיבור בKVA (0x0)	
159.62 ₪	סה"כ לתשלום	לא כולל מע"מ





29/01/23 תאריך הפקה:
 22/01/23 תאריך קריאה נוכחית:
 23/12/22 תאריך קריאה קודמת:

שם דייר: ישרוטל - דירה 2042
 שם אתר: בתי אלמוג (ישרוטל, מלונות דן, מלכת שבא)

לקוח/ה נכבד/ה, אנו מתכבדים להגיש את חישוב צריכת החשמל לתקופה 22/01/23 - 23/12/22:

ישרוטל - דירה 2042 - 4 - 00023145(0x0)

סה"כ לתשלום	מחיר לקוט"ש בא"ג	סה"כ צריכה בקוט"ש	קריאה נוכחית	קריאה קודמת	סוג צריכה	סוג תעריף
			22/01/23	23/12/22	פרטי חשבון עבור תאריכים:	
138.66 ₪	53.42	259.56	67,918.27	67,658.71		999

סה"כ לדייר:

שיא ביקוש	סה"כ
4.32	259.56
	138.66 ₪

20.96 ₪	תשלום קבוע	
0.00 ₪	תשלום עבור גודל חיבור בKVA (0x0)	
159.62 ₪	סה"כ לתשלום	לא כולל מע"מ



29/01/23 תאריך הפקה:
 22/01/23 תאריך קריאה נוכחית:
 23/12/22 תאריך קריאה קודמת:

שם דייר: ישרוטל - דירה 2061
 שם אתר: בתי אלמוג (ישרוטל, מלונות דן, מלכת שבא)

לקוח/ה נכבד/ה, אנו מתכבדים להגיש את חישוב צריכת החשמל לתקופה 22/01/23 - 23/12/22:

ישרוטל - דירה 2061 - 6 - 00023145(0x0)

סוג תעריף	סוג צריכה	קריאה קודמת	קריאה נוכחית	סה"כ צריכה בקוט"ש	מחיר לקוט"ש בא"ג	סה"כ לתשלום
פרטי חשבון עבור תאריכים:		23/12/22	22/01/23			
999		61,263.10	61,362.47	99.37	53.42	53.08 ₪

סה"כ לדייר:

שיא ביקוש	סה"כ
3.02	99.37
	53.08 ₪

תשלום קבוע	תשלום עבור גודל חיבור בKVA (0x0)	סה"כ לתשלום	לא כולל מע"מ
20.96 ₪	0.00 ₪	74.04 ₪	

התפלגות חיוב בש"ח לפי תעו"ז

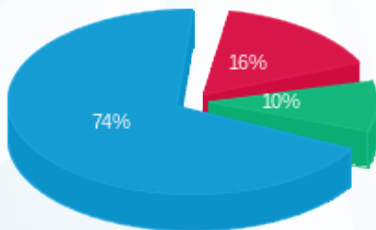

פסגה (8.71 ₪) ■
 גבע (5.19 ₪) ■
 שפל (39.19 ₪) ■

הסטוריית צריכה בקוט"ש

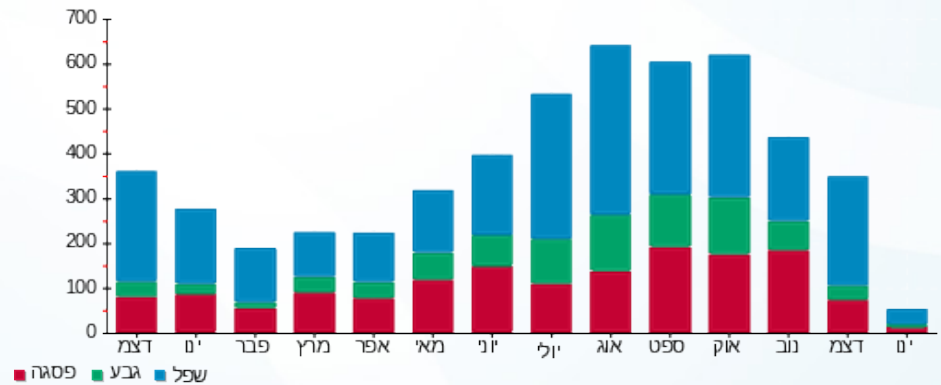



29/01/23

תאריך הפקה:

שם דייר: ישרוטל - דירה 2062

22/01/23

תאריך קריאה נוכחית:

שם אתר: בתי אלמוג (ישרוטל, מלונות דן, מלכת שבא)

23/12/22

תאריך קריאה קודמת:

לקוח/ה נכבד/ה, אנו מתכבדים להגיש את חישוב צריכת החשמל לתקופה 22/01/23 - 23/12/22:

ישרוטל - דירה 2062 - 6 - 00023145(0x0)

סוג תעריף	סוג צריכה	קריאה קודמת	קריאה נוכחית	סה"כ צריכה בקוט"ש	מחיר לקוט"ש בא"ג	סה"כ לתשלום
פרטי חשבון עבור תאריכים:		23/12/22	22/01/23			
999		61,263.10	61,362.47	99.37	53.42	53.08 ₪

סה"כ לדייר:

שיא ביקוש	סה"כ
3.02	99.37
	53.08 ₪

תשלום קבוע	תשלום עבור גודל חיבור בKVA (0x0)	סה"כ לתשלום	לא כולל מע"מ
20.96 ₪	0.00 ₪	74.04 ₪	

התפלגות חיוב בש"ח לפי תעו"ז

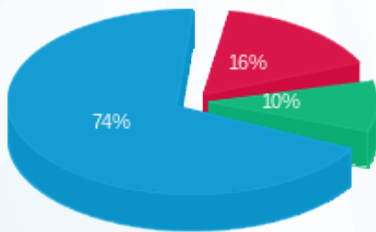

- פסגה (8.71 ₪) - 74%
- גבע (5.19 ₪) - 10%
- שפל (39.19 ₪) - 16%

הסטוריית צריכה בקוט"ש

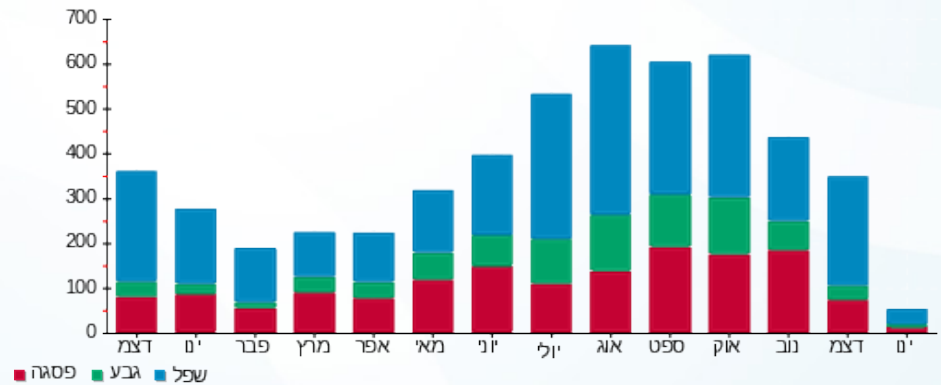



29/01/23 תאריך הפקה:
 22/01/23 תאריך קריאה נוכחית:
 23/12/22 תאריך קריאה קודמת:

שם דייר: ישרוטל - דירה 2141
 שם אתר: בתי אלמוג (ישרוטל, מלונות דן, מלכת שבא)

לקוח/ה נכבד/ה, אנו מתכבדים להגיש את חישוב צריכת החשמל לתקופה 22/01/23 - 23/12/22:

ישרוטל - דירה 2141 - 11 - 00023145 (0x0)

סוג תעריף	סוג צריכה	קריאה קודמת	קריאה נוכחית	סה"כ צריכה בקוט"ש	מחיר לקוט"ש בא"ג	סה"כ לתשלום
פרטי חשבון עבור תאריכים:		23/12/22	22/01/23			
999		52,883.32	52,926.94	43.63	53.42	23.31 ₪

סה"כ לדייר:

שיא ביקוש	סה"כ
2.90	43.63
	23.31 ₪

20.96 ₪	תשלום קבוע	
0.00 ₪	תשלום עבור גודל חיבור בKVA (0x0)	
44.27 ₪	סה"כ לתשלום	לא כולל מע"מ



29/01/23 תאריך הפקדה:
 22/01/23 תאריך קריאה נוכחית:
 23/12/22 תאריך קריאה קודמת:

שם דייר: ישרוטל - דירה 2211
 שם אתר: בתי אלמוג (ישרוטל, מלונות דן, מלכת שבא)

לקוח/ה נכבד/ה, אנו מתכבדים להגיש את חישוב צריכת החשמל לתקופה 22/01/23 - 23/12/22:

ישרוטל - דירה 2211 - 15 - 00023145 (0x0)

סוג תעריף	סוג צריכה	קריאה קודמת	קריאה נוכחית	סה"כ צריכה בקוט"ש	מחיר לקוט"ש בא"ג	סה"כ לתשלום
פרטי חשבון עבור תאריכים:		23/12/22	22/01/23			
999		58,098.62	58,346.68	248.07	53.42	132.52 ₪

סה"כ לדייר:

שיא ביקוש	סה"כ
3.96	248.07
	132.52 ₪

20.96 ₪	תשלום קבוע	
0.00 ₪	תשלום עבור גודל חיבור בKVA (0x0)	
153.48 ₪	סה"כ לתשלום	לא כולל מע"מ

התפלגות חיוב בש"ח לפי תעו"ז

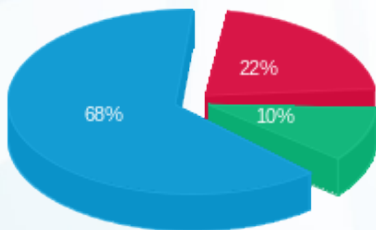

פסגה (28.87 ₪) ■
 גבע (13.83 ₪) ■
 שפל (89.81 ₪) ■

הסטוריית צריכה בקוט"ש

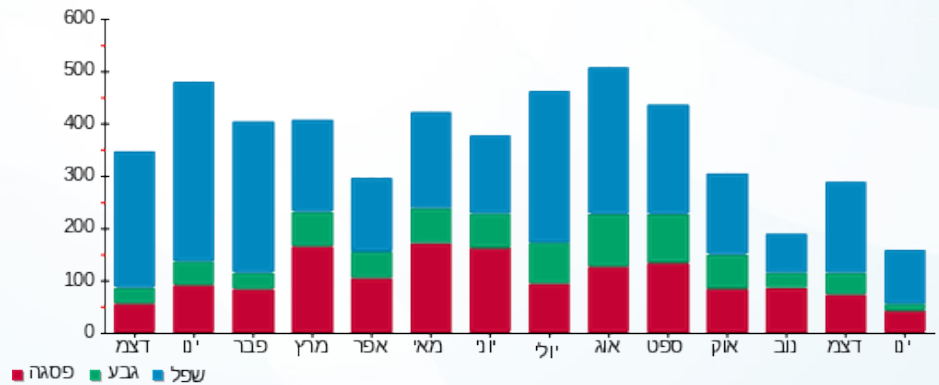

29/01/23 תאריך הפקדה:
 22/01/23 תאריך קריאה נוכחית:
 23/12/22 תאריך קריאה קודמת:

שם דייר: ישרוטל - דירה 2212
 שם אתר: בתי אלמוג (ישרוטל, מלונות דן, מלכת שבא)

לקוח/ה נכבד/ה, אנו מתכבדים להגיש את חישוב צריכת החשמל לתקופה 22/01/23 - 23/12/22:

ישרוטל - דירה 2212 - 15 - 00023145 (0x0)

סוג תעריף	סוג צריכה	קריאה קודמת	קריאה נוכחית	סה"כ צריכה בקוט"ש	מחיר לקוט"ש בא"ג	סה"כ לתשלום
פרטי חשבון עבור תאריכים:		23/12/22	22/01/23			
999		58,098.62	58,346.68	248.07	53.42	132.52 ₪

סה"כ לדייר:

שיא ביקוש	סה"כ
3.96	248.07
	132.52 ₪

תשלום קבוע	תשלום עבור גודל חיבור בKVA (0x0)	סה"כ לתשלום	לא כולל מע"מ
20.96 ₪	0.00 ₪	153.48 ₪	

התפלגות חיוב בש"ח לפי תעו"ז

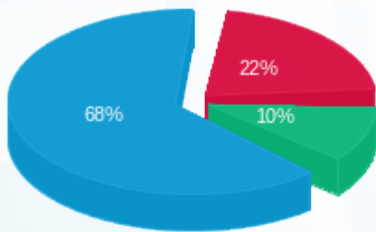

פסגה (28.87 ₪)
 גבע (13.83 ₪)
 שפל (89.81 ₪)

הסטוריית צריכה בקוט"ש

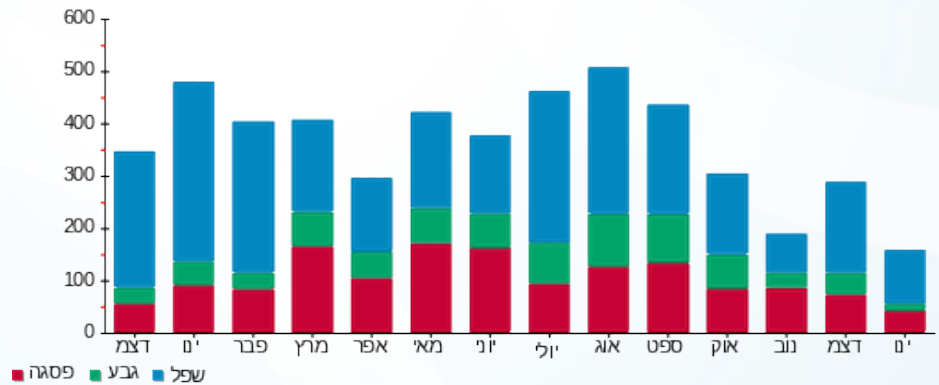



29/01/23 תאריך הפקה:
 22/01/23 תאריך קריאה נוכחית:
 23/12/22 תאריך קריאה קודמת:

שם דייר: ישרוטל - דירה 2221
 שם אתר: בתי אלמוג (ישרוטל, מלונות דן, מלכת שבא)

לקוח/ה נכבד/ה, אנו מתכבדים להגיש את חישוב צריכת החשמל לתקופה 22/01/23 - 23/12/22:

ישרוטל - דירה 2221 - 16 - 00023145 (0x0)

סוג תעריף	סוג צריכה	קריאה קודמת	קריאה נוכחית	סה"כ צריכה בקוט"ש	מחיר לקוט"ש בא"ג	סה"כ לתשלום
פרטי חשבון עבור תאריכים:		23/12/22	22/01/23			
999		67,701.70	67,891.53	189.82	53.42	101.40 ₪

סה"כ לדייר:

שיא ביקוש	סה"כ
3.88	189.82
	101.40 ₪

20.96 ₪	תשלום קבוע	
0.00 ₪	תשלום עבור גודל חיבור בKVA (0x0)	
122.36 ₪	סה"כ לתשלום	לא כולל מע"מ





29/01/23 תאריך הפקה:
 22/01/23 תאריך קריאה נוכחית:
 23/12/22 תאריך קריאה קודמת:

שם דייר: ישרוטל - דירה 2241
 שם אתר: בתי אלמוג (ישרוטל, מלונות דן, מלכת שבא)

לקוח/ה נכבד/ה, אנו מתכבדים להגיש את חישוב צריכת החשמל לתקופה 22/01/23 - 23/12/22:

ישרוטל - דירה 2241 - 18 - 00023145 (0x0)

סוג תעריף	סוג צריכה	קריאה קודמת	קריאה נוכחית	סה"כ צריכה בקוט"ש	מחיר לקוט"ש בא"ג	סה"כ לתשלום
פרטי חשבון עבור תאריכים:		23/12/22	22/01/23			
999		60,611.14	60,783.26	172.12	53.42	91.95 ₪

סה"כ לדייר:

שיא ביקוש	סה"כ
3.69	172.12
	91.95 ₪

20.96 ₪	תשלום קבוע	
0.00 ₪	תשלום עבור גודל חיבור בKVA (0x0)	
112.91 ₪	סה"כ לתשלום	לא כולל מע"מ





29/01/23 תאריך הפקה:
 22/01/23 תאריך קריאה נכחית:
 23/12/22 תאריך קריאה קודמת:

שם דייר: ישרוטל - דירה 2261
 שם אתר: בתי אלמוג (ישרוטל, מלונות דן, מלכת שבא)

לקוח/ה נכבד/ה, אנו מתכבדים להגיש את חישוב צריכת החשמל לתקופה 22/01/23 - 23/12/22:

ישרוטל - דירה 2261 - 20 - 00023145 (0x0)

סוג תעריף	סוג צריכה	קריאה קודמת	קריאה נכחית	סה"כ צריכה בקוט"ש	מחיר לקוט"ש בא"ג	סה"כ לתשלום
פרטי חשבון עבור תאריכים:		23/12/22	22/01/23			
999		76,824.83	76,880.45	55.62	53.42	29.71 ₪

סה"כ לדייר:

שיא ביקוש	סה"כ
1.87	55.62
	29.71 ₪

20.96 ₪	תשלום קבוע	
0.00 ₪	תשלום עבור גודל חיבור בKVA (0x0)	
50.67 ₪	סה"כ לתשלום	לא כולל מע"מ





29/01/23 תאריך הפקה:
 22/01/23 תאריך קריאה נוכחית:
 23/12/22 תאריך קריאה קודמת:

שם דייר: ישרוטל - דירה 2271
 שם אתר: בתי אלמוג (ישרוטל, מלונות דן, מלכת שבא)

לקוח/ה נכבד/ה, אנו מתכבדים להגיש את חישוב צריכת החשמל לתקופה 22/01/23 - 23/12/22:

ישרוטל - דירה 2271 - 21 - 00023145(0x0)

סוג תעריף	סוג צריכה	קריאה קודמת	קריאה נוכחית	סה"כ צריכה בקוט"ש	מחיר לקוט"ש בא"ג	סה"כ לתשלום
פרטי חשבון עבור תאריכים:		23/12/22	22/01/23			
999		62,286.26	62,606.94	320.69	53.42	171.31 ₪

סה"כ לדייר:

שיא ביקוש	סה"כ
5.36	320.69
	171.31 ₪

20.96 ₪	תשלום קבוע	
0.00 ₪	תשלום עבור גודל חיבור בKVA (0x0)	
192.27 ₪	סה"כ לתשלום	לא כולל מע"מ





29/01/23 תאריך הפקדה:
 22/01/23 תאריך קריאה נוכחית:
 23/12/22 תאריך קריאה קודמת:

שם דייר: ישרוטל - דירה 2272
 שם אתר: בתי אלמוג (ישרוטל, מלונות דן, מלכת שבא)

לקוח/ה נכבד/ה, אנו מתכבדים להגיש את חישוב צריכת החשמל לתקופה 22/01/23 - 23/12/22:

ישרוטל - דירה 2272 - 21 - 00023145(0x0)

סוג תעריף	סוג צריכה	קריאה קודמת	קריאה נוכחית	סה"כ צריכה בקוט"ש	מחיר לקוט"ש בא"ג	סה"כ לתשלום
פרטי חשבון עבור תאריכים:		23/12/22	22/01/23			
999		62,286.26	62,606.94	320.69	53.42	171.31 ₪

סה"כ לדייר:

שיא ביקוש	סה"כ
5.36	320.69
	171.31 ₪

20.96 ₪	תשלום קבוע	
0.00 ₪	תשלום עבור גודל חיבור בKVA (0x0)	
192.27 ₪	סה"כ לתשלום	לא כולל מע"מ





29/01/23 תאריך הפקה:
 22/01/23 תאריך קריאה נוכחית:
 23/12/22 תאריך קריאה קודמת:

שם דייר: ישרוטל - דירה 2311
 שם אתר: בתי אלמוג (ישרוטל, מלונות דן, מלכת שבא)

לקוח/ה נכבד/ה, אנו מתכבדים להגיש את חישוב צריכת החשמל לתקופה 22/01/23 - 23/12/22:

ישרוטל - דירה 2311 - 1 - 00023155(0x0)

סוג תעריף	סוג צריכה	קריאה קודמת	קריאה נוכחית	סה"כ צריכה בקוט"ש	מחיר לקוט"ש בא"ג	סה"כ לתשלום
פרטי חשבון עבור תאריכים:		23/12/22	22/01/23			
999		56,393.50	56,543.00	149.50	53.42	79.86 ₪

סה"כ לדייר:

שיא ביקוש	סה"כ
	149.50
	79.86 ₪

20.96 ₪	תשלום קבוע	
0.00 ₪	תשלום עבור גודל חיבור בKVA (0x0)	
100.82 ₪	סה"כ לתשלום	לא כולל מע"מ





29/01/23 תאריך הפקה:
 22/01/23 תאריך קריאה נוכחית:
 23/12/22 תאריך קריאה קודמת:

שם דייר: ישרוטל - דירה 2312
 שם אתר: בתי אלמוג (ישרוטל, מלונות דן, מלכת שבא)

לקוח/ה נכבד/ה, אנו מתכבדים להגיש את חישוב צריכת החשמל לתקופה 22/01/23 - 23/12/22:

ישרוטל - דירה 2312 - 1 - 00023155(0x0)

סוג תעריף	סוג צריכה	קריאה קודמת	קריאה נוכחית	סה"כ צריכה בקוט"ש	מחיר לקוט"ש בא"ג	סה"כ לתשלום
פרטי חשבון עבור תאריכים:		23/12/22	22/01/23			
999		56,393.50	56,543.00	149.50	53.42	79.86 ₪

סה"כ לדייר:

שיא ביקוש	סה"כ
	149.50
	79.86 ₪

20.96 ₪	תשלום קבוע	
0.00 ₪	תשלום עבור גודל חיבור בKVA (0x0)	
100.82 ₪	סה"כ לתשלום	לא כולל מע"מ





29/01/23 תאריך הפקה:
 22/01/23 תאריך קריאה נוכחית:
 23/12/22 תאריך קריאה קודמת:

שם דייר: ישרוטל - דירה 2322
 שם אתר: בתי אלמוג (ישרוטל, מלונות דן, מלכת שבא)

לקוח/ה נכבד/ה, אנו מתכבדים להגיש את חישוב צריכת החשמל לתקופה 22/01/23 - 23/12/22:

ישרוטל - דירה 2322 - 23 - 00023145 (0x0)

סוג תעריף	סוג צריכה	קריאה קודמת	קריאה נוכחית	סה"כ צריכה בקוט"ש	מחיר לקוט"ש בא"ג	סה"כ לתשלום
פרטי חשבון עבור תאריכים:		23/12/22	22/01/23			
999		75,744.82	76,013.47	268.65	53.42	143.51 ₪

סה"כ לדייר:

שיא ביקוש	סה"כ
3.52	268.65
	143.51 ₪

20.96 ₪	תשלום קבוע	
0.00 ₪	תשלום עבור גודל חיבור בKVA (0x0)	
164.47 ₪	סה"כ לתשלום	לא כולל מע"מ



29/01/23 תאריך הפקה:
 22/01/23 תאריך קריאה נוכחית:
 23/12/22 תאריך קריאה קודמת:

שם דייר: ישרוטל - דירה 5021
 שם אתר: בתי אלמוג (ישרוטל, מלונות דן, מלכת שבא)

לקוח/ה נכבד/ה, אנו מתכבדים להגיש את חישוב צריכת החשמל לתקופה 22/01/23 - 23/12/22:

ישרוטל - דירה 5021 - 2 - 00023134(0x0)

סוג תעריף	סוג צריכה	קריאה קודמת	קריאה נוכחית	סה"כ צריכה בקוט"ש	מחיר לקוט"ש בא"ג	סה"כ לתשלום
פרטי חשבון עבור תאריכים:		23/12/22	22/01/23			
999		70,143.45	70,417.79	274.34	53.42	146.55 ₪

סה"כ לדייר:

שיא ביקוש	סה"כ
4.32	274.34
	146.55 ₪

20.96 ₪	תשלום קבוע	
0.00 ₪	תשלום עבור גודל חיבור בKVA (0x0)	
167.51 ₪	סה"כ לתשלום	לא כולל מע"מ

התפלגות חיוב בש"ח לפי תעו"ז

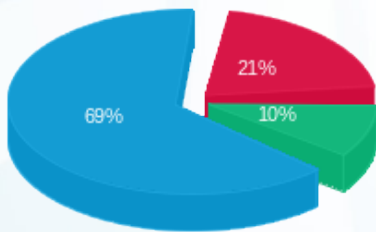

פסגה (31.04 ₪) ■
 גבע (14.79 ₪) ■
 שפל (100.73 ₪) ■

הסטוריית צריכה בקוט"ש

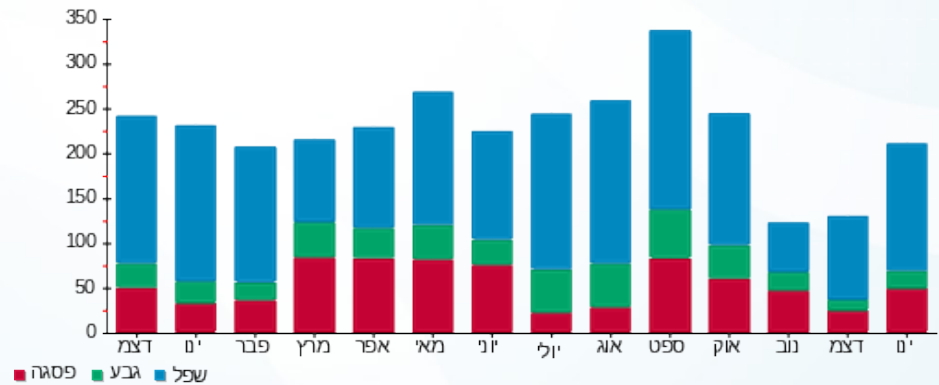



29/01/23 תאריך הפקה:
 22/01/23 תאריך קריאה נוכחית:
 23/12/22 תאריך קריאה קודמת:

שם דייר: ישרוטל - דירה 5041
 שם אתר: בתי אלמוג (ישרוטל, מלונות דן, מלכת שבא)

לקוח/ה נכבד/ה, אנו מתכבדים להגיש את חישוב צריכת החשמל לתקופה 22/01/23 - 23/12/22:

ישרוטל - דירה 5041 - 4 - 00023134(0x0)

סה"כ לתשלום	מחיר לקוט"ש בא"ג	סה"כ צריכה בקוט"ש	קריאה נוכחית	קריאה קודמת	סוג צריכה	סוג תעריף
			22/01/23	23/12/22	פרטי חשבון עבור תאריכים:	
144.60 ₪	53.42	270.68	61,603.65	61,332.97		999

סה"כ לדייר:

שיא ביקוש	סה"כ
3.97	270.68
	144.60 ₪

20.96 ₪	תשלום קבוע	
0.00 ₪	תשלום עבור גודל חיבור בKVA (0x0)	
165.56 ₪	סה"כ לתשלום	לא כולל מע"מ





29/01/23 תאריך הפקה:
 22/01/23 תאריך קריאה נוכחית:
 23/12/22 תאריך קריאה קודמת:

שם דייר: ישרוטל - דירה 5122
 שם אתר: בתי אלמוג (ישרוטל, מלונות דן, מלכת שבא)

לקוח/ה נכבד/ה, אנו מתכבדים להגיש את חישוב צריכת החשמל לתקופה 22/01/23 - 23/12/22:

ישרוטל - דירה 5122 - 8 - 00023134(0x0)

סוג תעריף	סוג צריכה	קריאה קודמת	קריאה נוכחית	סה"כ צריכה בקוט"ש	מחיר לקוט"ש בא"ג	סה"כ לתשלום
פרטי חשבון עבור תאריכים:		23/12/22	22/01/23			
999		72,812.49	72,988.99	176.49	53.42	94.28 ₪

סה"כ לדייר:

סה"כ	שיא ביקוש
176.49	4.01
94.28 ₪	

20.96 ₪	תשלום קבוע	
0.00 ₪	תשלום עבור גודל חיבור בKVA (0x0)	
115.24 ₪	סה"כ לתשלום	לא כולל מע"מ

התפלגות חיוב בש"ח לפי תעו"ז

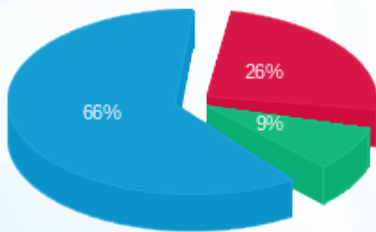

פסגה (24.16 ₪)
 גבע (8.16 ₪)
 שפל (61.96 ₪)

הסטוריית צריכה בקוט"ש

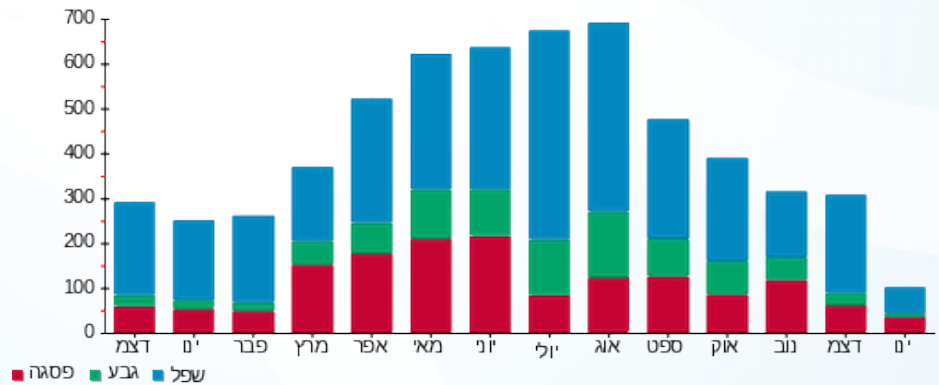



29/01/23 תאריך הפקה:
 22/01/23 תאריך קריאה נוכחית:
 23/12/22 תאריך קריאה קודמת:

שם דייר: ישרוטל - דירה 5141
 שם אתר: בתי אלמוג (ישרוטל, מלונות דן, מלכת שבא)

לקוח/ה נכבד/ה, אנו מתכבדים להגיש את חישוב צריכת החשמל לתקופה 22/01/23 - 23/12/22:

ישרוטל - דירה 5141 - 10 - 00023134 (0x0)

סוג תעריף	סוג צריכה	קריאה קודמת	קריאה נוכחית	סה"כ צריכה בקוט"ש	מחיר לקוט"ש בא"ג	סה"כ לתשלום
פרטי חשבון עבור תאריכים:		23/12/22	22/01/23			
999		80,032.98	80,209.13	176.15	53.42	94.10 ₪

סה"כ לדייר:

שיא ביקוש	סה"כ
3.95	176.15
	94.10 ₪

20.96 ₪	תשלום קבוע	
0.00 ₪	תשלום עבור גודל חיבור בKVA (0x0)	
115.06 ₪	סה"כ לתשלום	לא כולל מע"מ





29/01/23 תאריך הפקה:
 22/01/23 תאריך קריאה נכחית:
 23/12/22 תאריך קריאה קודמת:

שם דייר: ישרוטל - דירה 5142
 שם אתר: בתי אלמוג (ישרוטל, מלונות דן, מלכת שבא)

לקוח/ה נכבד/ה, אנו מתכבדים להגיש את חישוב צריכת החשמל לתקופה 22/01/23 - 23/12/22:

ישרוטל - דירה 5142 - 10 - 00023134 (0x0)

סוג תעריף	סוג צריכה	קריאה קודמת	קריאה נכחית	סה"כ צריכה בקוט"ש	מחיר לקוט"ש בא"ג	סה"כ לתשלום
פרטי חשבון עבור תאריכים:		23/12/22	22/01/23			
999		80,032.98	80,209.13	176.15	53.42	94.10 ₪

סה"כ לדייר:

שיא ביקוש	סה"כ
3.95	176.15
	94.10 ₪

20.96 ₪	תשלום קבוע	
0.00 ₪	תשלום עבור גודל חיבור בKVA (0x0)	
115.06 ₪	סה"כ לתשלום	לא כולל מע"מ





29/01/23 תאריך הפקה:
 22/01/23 תאריך קריאה נכחית:
 23/12/22 תאריך קריאה קודמת:

שם דייר: ישרוטל - דירה 5161
שם אתר: בתי אלמוג (ישרוטל, מלונות דן, מלכת שבא)

לקוח/ה נכבד/ה, אנו מתכבדים להגיש את חישוב צריכת החשמל לתקופה 22/01/23 - 23/12/22:

ישרוטל - דירה 5161 - 12 - 00023134 (0x0)

סוג תעריף	סוג צריכה	קריאה קודמת	קריאה נכחית	סה"כ צריכה בקוט"ש	מחיר לקוט"ש בא"ג	סה"כ לתשלום
פרטי חשבון עבור תאריכים:		23/12/22	22/01/23			
999		75,157.39	75,647.73	490.34	53.42	261.94 ₪

סה"כ לדייר:

שיא ביקוש	סה"כ
4.64	490.34
	261.94 ₪

20.96 ₪	תשלום קבוע	
0.00 ₪	תשלום עבור גודל חיבור בKVA (0x0)	
282.90 ₪	סה"כ לתשלום	לא כולל מע"מ





29/01/23 תאריך הפקה:
 22/01/23 תאריך קריאה נכחית:
 23/12/22 תאריך קריאה קודמת:

שם דייר: ישרוטל - דירה 5162
שם אתר: בתי אלמוג (ישרוטל, מלונות דן, מלכת שבא)

לקוח/ה נכבד/ה, אנו מתכבדים להגיש את חישוב צריכת החשמל לתקופה 22/01/23 - 23/12/22:

ישרוטל - דירה 5162 - 12 - 00023134 (0x0)

סוג תעריף	סוג צריכה	קריאה קודמת	קריאה נכחית	סה"כ צריכה בקוט"ש	מחיר לקוט"ש בא"ג	סה"כ לתשלום
פרטי חשבון עבור תאריכים:		23/12/22	22/01/23			
999		75,157.39	75,647.73	490.34	53.42	261.94 ₪

סה"כ לדייר:

שיא ביקוש	סה"כ
4.64	490.34
	261.94 ₪

20.96 ₪	תשלום קבוע	
0.00 ₪	תשלום עבור גודל חיבור בKVA (0x0)	
282.90 ₪	סה"כ לתשלום	לא כולל מע"מ



29/01/23 תאריך הפקה:
 22/01/23 תאריך קריאה נוכחית:
 23/12/22 תאריך קריאה קודמת:

שם דייר: ישרוטל - דירה 5222
 שם אתר: בתי אלמוג (ישרוטל, מלונות דן, מלכת שבא)

לקוח/ה נכבד/ה, אנו מתכבדים להגיש את חישוב צריכת החשמל לתקופה 22/01/23 - 23/12/22:

ישרוטל - דירה 5221 - 2 - 15129206(0x0)

סוג תעריף	סוג צריכה	קריאה קודמת	קריאה נוכחית	סה"כ צריכה בקוט"ש	מחיר לקוט"ש בא"ג	סה"כ לתשלום
פרטי חשבון עבור תאריכים:		23/12/22	22/01/23			
999		32,249.05	32,411.68	162.62	53.42	86.87 ₪

סה"כ לדייר:

שיא ביקוש	סה"כ
3.79	162.62
	86.87 ₪

20.96 ₪	תשלום קבוע	
0.00 ₪	תשלום עבור גודל חיבור בKVA (0x0)	
107.83 ₪	סה"כ לתשלום	לא כולל מע"מ

התפלגות חיוב בש"ח לפי תעו"ז

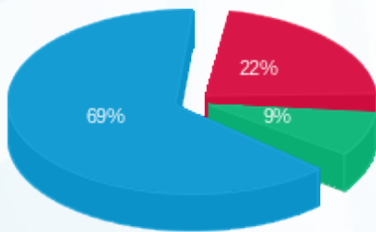

פסגה (19.54 ₪)
 גבע (7.45 ₪)
 שפל (59.88 ₪)

הסטוריית צריכה בקוט"ש

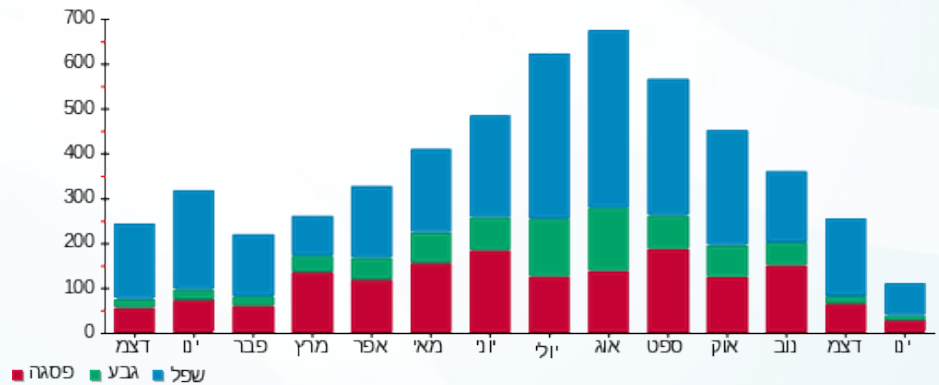



29/01/23 תאריך הפקה:
 22/01/23 תאריך קריאה נוכחית:
 23/12/22 תאריך קריאה קודמת:

שם דייר: ישרוטל - דירה 5241
 שם אתר: בתי אלמוג (ישרוטל, מלונות דן, מלכת שבא)

לקוח/ה נכבד/ה, אנו מתכבדים להגיש את חישוב צריכת החשמל לתקופה 22/01/23 - 23/12/22:

ישרוטל - דירה 5241 - 4 - 15129206(0x0)

סוג תעריף	סוג צריכה	קריאה קודמת	קריאה נוכחית	סה"כ צריכה בקוט"ש	מחיר לקוט"ש בא"ג	סה"כ לתשלום
פרטי חשבון עבור תאריכים:		23/12/22	22/01/23			
999		32,692.50	32,935.45	242.95	53.42	129.78 ₪

סה"כ לדייר:

שיא ביקוש	סה"כ
4.71	242.95
	129.78 ₪

20.96 ₪	תשלום קבוע	
0.00 ₪	תשלום עבור גודל חיבור בKVA (0x0)	
150.74 ₪	סה"כ לתשלום	לא כולל מע"מ



29/01/23 תאריך הפקדה:
 22/01/23 תאריך קריאה נוכחית:
 23/12/22 תאריך קריאה קודמת:

שם דייר: ישרוטל - דירה 5242
 שם אתר: בתי אלמוג (ישרוטל, מלונות דן, מלכת שבא)

לקוח/ה נכבד/ה, אנו מתכבדים להגיש את חישוב צריכת החשמל לתקופה 22/01/23 - 23/12/22:

ישרוטל - דירה 5242 - 4 - 15129206(0x0)

סוג תעריף	סוג צריכה	קריאה קודמת	קריאה נוכחית	סה"כ צריכה בקוט"ש	מחיר לקוט"ש בא"ג	סה"כ לתשלום
פרטי חשבון עבור תאריכים:		23/12/22	22/01/23			
999		32,692.50	32,935.45	242.95	53.42	129.78 ₪

סה"כ לדייר:

שיא ביקוש	סה"כ
4.71	242.95
	129.78 ₪

20.96 ₪	תשלום קבוע	
0.00 ₪	תשלום עבור גודל חיבור בKVA (0x0)	
150.74 ₪	סה"כ לתשלום	לא כולל מע"מ



29/01/23 תאריך הפקה:
 22/01/23 תאריך קריאה נוכחית:
 23/12/22 תאריך קריאה קודמת:

שם דייר: ישרוטל - דירה 5251
 שם אתר: בתי אלמוג (ישרוטל, מלונות דן, מלכת שבא)

לקוח/ה נכבד/ה, אנו מתכבדים להגיש את חישוב צריכת החשמל לתקופה 22/01/23 - 23/12/22:

ישרוטל - דירה 5251 - 5 - 15129206(0x0)

סה"כ לתשלום	מחיר לקוט"ש בא"ג	סה"כ צריכה בקוט"ש	קריאה נוכחית	קריאה קודמת	סוג צריכה	סוג תעריף
			22/01/23	23/12/22	פרטי חשבון עבור תאריכים:	
136.50 ₪	53.42	255.52	30,092.83	29,837.30		999

סה"כ לדייר:

שיא ביקוש	סה"כ
4.99	255.52
	136.50 ₪

20.96 ₪	תשלום קבוע	
0.00 ₪	תשלום עבור גודל חיבור בKVA (0x0)	
157.46 ₪	סה"כ לתשלום	לא כולל מע"מ





29/01/23 תאריך הפקה:
 22/01/23 תאריך קריאה נוכחית:
 23/12/22 תאריך קריאה קודמת:

שם דייר: ישרוטל - דירה 5252
 שם אתר: בתי אלמוג (ישרוטל, מלונות דן, מלכת שבא)

לקוח/ה נכבד/ה, אנו מתכבדים להגיש את חישוב צריכת החשמל לתקופה 22/01/23 - 23/12/22:

ישרוטל - דירה 5252 - 5 - 15129206(0x0)

סה"כ לתשלום	מחיר לקוט"ש בא"ג	סה"כ צריכה בקוט"ש	קריאה נוכחית	קריאה קודמת	סוג צריכה	סוג תעריף
			22/01/23	23/12/22	פרטי חשבון עבור תאריכים:	
136.50 ₪	53.42	255.52	30,092.83	29,837.30		999

סה"כ לדייר:

שיא ביקוש	סה"כ
4.99	255.52
	136.50 ₪

20.96 ₪	תשלום קבוע	
0.00 ₪	תשלום עבור גודל חיבור בKVA (0x0)	
157.46 ₪	סה"כ לתשלום	לא כולל מע"מ



29/01/23 תאריך הפקה:
 22/01/23 תאריך קריאה נוכחית:
 23/12/22 תאריך קריאה קודמת:

שם דייר: ישרוטל - דירה 5321
 שם אתר: בתי אלמוג (ישרוטל, מלונות דן, מלכת שבא)

לקוח/ה נכבד/ה, אנו מתכבדים להגיש את חישוב צריכת החשמל לתקופה 22/01/23 - 23/12/22:

ישרוטל - דירה 5321 - 8 - 15129206(0x0)

סוג תעריף	סוג צריכה	קריאה קודמת	קריאה נוכחית	סה"כ צריכה בקוט"ש	מחיר לקוט"ש בא"ג	סה"כ לתשלום
פרטי חשבון עבור תאריכים:		23/12/22	22/01/23			
999		25,875.60	26,094.28	218.67	53.42	116.82 ₪

סה"כ לדייר:

שיא ביקוש	סה"כ
4.42	218.67
	116.82 ₪

תשלום קבוע	תשלום עבור גודל חיבור בKVA (0x0)	סה"כ לתשלום	לא כולל מע"מ
20.96 ₪	0.00 ₪	137.78 ₪	

התפלגות חיוב בש"ח לפי תעו"ז

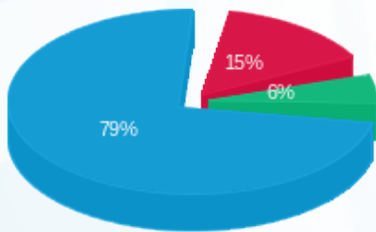

פסגה (17.56 ₪)
 גבע (6.54 ₪)
 שפל (92.71 ₪)

הסטוריית צריכה בקוט"ש

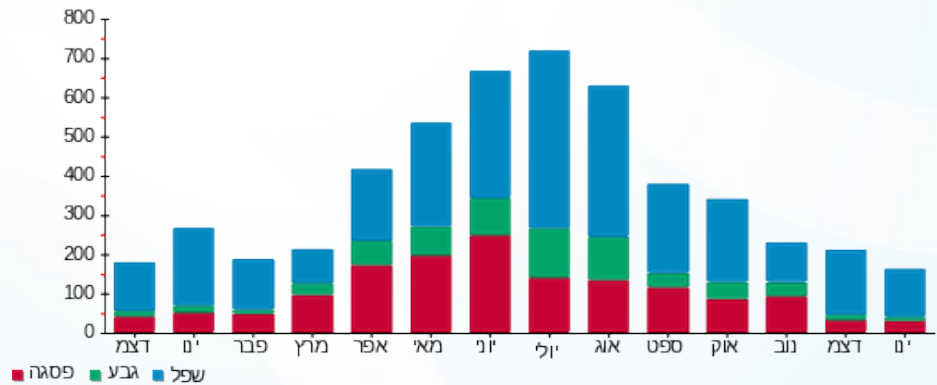



29/01/23 תאריך הפקה:
 22/01/23 תאריך קריאה נוכחית:
 23/12/22 תאריך קריאה קודמת:

שם דייר: ישרוטל - דירה 5341
 שם אתר: בתי אלמוג (ישרוטל, מלונות דן, מלכת שבא)

לקוח/ה נכבד/ה, אנו מתכבדים להגיש את חישוב צריכת החשמל לתקופה 22/01/23 - 23/12/22:

ישרוטל - דירה 5341 - 10 - 15129206(0x0)

סוג תעריף	סוג צריכה	קריאה קודמת	קריאה נוכחית	סה"כ צריכה בקוט"ש	מחיר לקוט"ש בא"ג	סה"כ לתשלום
פרטי חשבון עבור תאריכים:		23/12/22	22/01/23			
999		34,982.15	35,134.83	152.67	53.42	81.56 ₪

סה"כ לדייר:

שיא ביקוש	סה"כ
3.54	152.67
	81.56 ₪

20.96 ₪	תשלום קבוע	
0.00 ₪	תשלום עבור גודל חיבור בKVA (0x0)	
102.52 ₪	סה"כ לתשלום	לא כולל מע"מ





29/01/23 תאריך הפקה:
 22/01/23 תאריך קריאה נוכחית:
 23/12/22 תאריך קריאה קודמת:

שם דייר: ישרוטל - דירה 5342
 שם אתר: בתי אלמוג (ישרוטל, מלונות דן, מלכת שבא)

לקוח/ה נכבד/ה, אנו מתכבדים להגיש את חישוב צריכת החשמל לתקופה 22/01/23 - 23/12/22:

ישרוטל - דירה 5342 - 10 - 15129206(0x0)

סוג תעריף	סוג צריכה	קריאה קודמת	קריאה נוכחית	סה"כ צריכה בקוט"ש	מחיר לקוט"ש בא"ג	סה"כ לתשלום
פרטי חשבון עבור תאריכים:		23/12/22	22/01/23			
999		34,982.15	35,134.83	152.67	53.42	81.56 ₪

סה"כ לדייר:

שיא ביקוש	סה"כ
3.54	152.67
	81.56 ₪

20.96 ₪	תשלום קבוע	
0.00 ₪	תשלום עבור גודל חיבור בKVA (0x0)	
102.52 ₪	סה"כ לתשלום	לא כולל מע"מ



29/01/23 תאריך הפקה:
 22/01/23 תאריך קריאה נוכחית:
 23/12/22 תאריך קריאה קודמת:

שם דייר: ישרוטל - דירה 5351
 שם אתר: בתי אלמוג (ישרוטל, מלונות דן, מלכת שבא)

לקוח/ה נכבד/ה, אנו מתכבדים להגיש את חישוב צריכת החשמל לתקופה 22/01/23 - 23/12/22:

ישרוטל - דירה 5351 - 11 - 15129206(0x0)

סוג תעריף	סוג צריכה	קריאה קודמת	קריאה נוכחית	סה"כ צריכה בקוט"ש	מחיר לקוט"ש בא"ג	סה"כ לתשלום
פרטי חשבון עבור תאריכים:		23/12/22	22/01/23			
999		25,122.88	25,344.00	221.13	53.42	118.12 ₪

סה"כ לדייר:

שיא ביקוש	סה"כ
3.47	221.13
	118.12 ₪

תשלום קבוע	תשלום עבור גודל חיבור בKVA (0x0)	סה"כ לתשלום	לא כולל מע"מ
20.96 ₪	0.00 ₪	139.08 ₪	

התפלגות חיוב בש"ח לפי תעו"ז

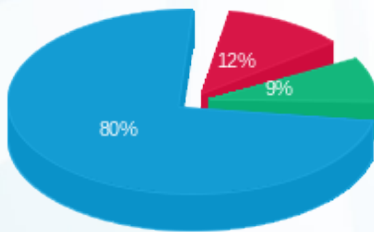

פסגה (13.82 ₪)
 גבע (10.12 ₪)
 שפל (94.18 ₪)

הסטוריית צריכה בקוט"ש

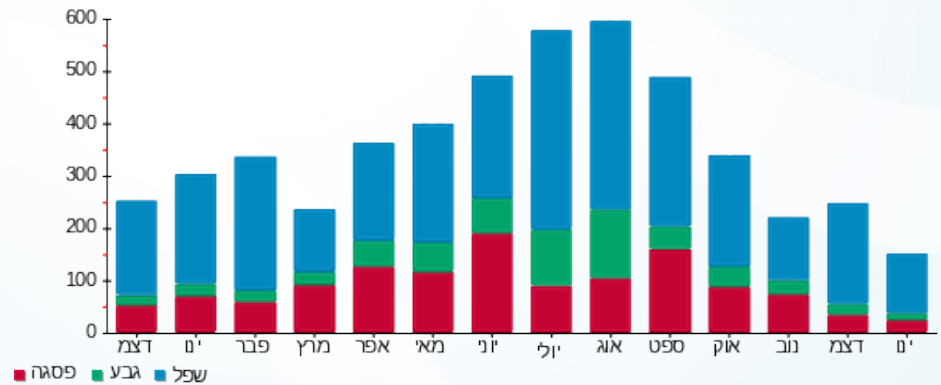



29/01/23 תאריך הפקה:
 22/01/23 תאריך קריאה נוכחית:
 23/12/22 תאריך קריאה קודמת:

שם דייר: ישרוטל - דירה 5361
 שם אתר: בתי אלמוג (ישרוטל, מלונות דן, מלכת שבא)

לקוח/ה נכבד/ה, אנו מתכבדים להגיש את חישוב צריכת החשמל לתקופה 22/01/23 - 23/12/22:

ישרוטל - דירה 5361 - 12 - 15129206(0x0)

סוג תעריף	סוג צריכה	קריאה קודמת	קריאה נוכחית	סה"כ צריכה בקוט"ש	מחיר לקוט"ש בא"ג	סה"כ לתשלום
פרטי חשבון עבור תאריכים:		23/12/22	22/01/23			
999		29,732.43	29,825.43	93.00	53.42	49.68 ₪

סה"כ לדייר:

שיא ביקוש	סה"כ
4.44	93.00
	49.68 ₪

20.96 ₪	תשלום קבוע	
0.00 ₪	תשלום עבור גודל חיבור בKVA (0x0)	
70.64 ₪	סה"כ לתשלום	לא כולל מע"מ





29/01/23 תאריך הפקה:
 22/01/23 תאריך קריאה נוכחית:
 23/12/22 תאריך קריאה קודמת:

שם דייר: ישרוטל - דירה 5362
 שם אתר: בתי אלמוג (ישרוטל, מלונות דן, מלכת שבא)

לקוח/ה נכבד/ה, אנו מתכבדים להגיש את חישוב צריכת החשמל לתקופה 22/01/23 - 23/12/22:

ישרוטל - דירה 5362 - 12 - 15129206(0x0)

סה"כ לתשלום	מחיר לקוט"ש בא"ג	סה"כ צריכה בקוט"ש	קריאה נוכחית	קריאה קודמת	סוג צריכה	סוג תעריף
			22/01/23	23/12/22	פרטי חשבון עבור תאריכים:	
₪ 49.68	53.42	93.00	29,825.43	29,732.43		999

סה"כ לדייר:

שיא ביקוש	סה"כ
4.44	93.00
	₪ 49.68

₪ 20.96	תשלום קבוע	
₪ 0.00	תשלום עבור גודל חיבור בKVA (0x0)	
₪ 70.64	סה"כ לתשלום	לא כולל מע"מ





29/01/23 תאריך הפקה:
 22/01/23 תאריך קריאה נוכחית:
 23/12/22 תאריך קריאה קודמת:

שם דייר: ישרוטל - דירה 5441
 שם אתר: בתי אלמוג (ישרוטל, מלונות דן, מלכת שבא)

לקוח/ה נכבד/ה, אנו מתכבדים להגיש את חישוב צריכת החשמל לתקופה 22/01/23 - 23/12/22:

ישרוטל - דירה 5441 - 18 - 15129206(0x0)

סוג תעריף	סוג צריכה	קריאה קודמת	קריאה נוכחית	סה"כ צריכה בקוט"ש	מחיר לקוט"ש בא"ג	סה"כ לתשלום
פרטי חשבון עבור תאריכים:		23/12/22	22/01/23			
999		31,258.13	31,450.80	192.68	53.42	102.93 ₪

סה"כ לדייר:

שיא ביקוש	סה"כ
3.72	192.68
	102.93 ₪

20.96 ₪	תשלום קבוע	
0.00 ₪	תשלום עבור גודל חיבור בKVA (0x0)	
123.89 ₪	סה"כ לתשלום	לא כולל מע"מ





29/01/23 תאריך הפקה:
 22/01/23 תאריך קריאה נוכחית:
 23/12/22 תאריך קריאה קודמת:

שם דייר: ישרוטל - דירה 5442
 שם אתר: בתי אלמוג (ישרוטל, מלונות דן, מלכת שבא)

לקוח/ה נכבד/ה, אנו מתכבדים להגיש את חישוב צריכת החשמל לתקופה 22/01/23 - 23/12/22:

ישרוטל - דירה 5442 - 18 - 15129206(0x0)

סוג תעריף	סוג צריכה	קריאה קודמת	קריאה נוכחית	סה"כ צריכה בקוט"ש	מחיר לקוט"ש בא"ג	סה"כ לתשלום
פרטי חשבון עבור תאריכים:		23/12/22	22/01/23			
999		31,258.13	31,450.80	192.68	53.42	102.93 ₪

סה"כ לדייר:

שיא ביקוש	סה"כ
3.72	192.68
	102.93 ₪

20.96 ₪	תשלום קבוע	
0.00 ₪	תשלום עבור גודל חיבור בKVA (0x0)	
123.89 ₪	סה"כ לתשלום	לא כולל מע"מ





29/01/23 תאריך הפקה:
 22/01/23 תאריך קריאה נוכחית:
 23/12/22 תאריך קריאה קודמת:

שם דייר: ישרוטל - דירה 5451
 שם אתר: בתי אלמוג (ישרוטל, מלונות דן, מלכת שבא)

לקוח/ה נכבד/ה, אנו מתכבדים להגיש את חישוב צריכת החשמל לתקופה 22/01/23 - 23/12/22:

ישרוטל - דירה 5451 - 19 - 15129206(0x0)

סה"כ לתשלום	מחיר לקוט"ש בא"ג	סה"כ צריכה בקוט"ש	קריאה נוכחית	קריאה קודמת	סוג צריכה	סוג תעריף
			22/01/23	23/12/22	פרטי חשבון עבור תאריכים:	
₪ 94.07	53.42	176.10	24,910.50	24,734.40		999

סה"כ לדייר:

שיא ביקוש	סה"כ
3.16	176.10
	₪ 94.07

₪ 20.96	תשלום קבוע	
₪ 0.00	תשלום עבור גודל חיבור בKVA (0x0)	
₪ 115.03	סה"כ לתשלום	לא כולל מע"מ





29/01/23 תאריך הפקה:
 22/01/23 תאריך קריאה נוכחית:
 23/12/22 תאריך קריאה קודמת:

שם דייר: ישרוטל - דירה 5452
 שם אתר: בתי אלמוג (ישרוטל, מלונות דן, מלכת שבא)

לקוח/ה נכבד/ה, אנו מתכבדים להגיש את חישוב צריכת החשמל לתקופה 22/01/23 - 23/12/22:

ישרוטל - דירה 5452 - 19 - 15129206(0x0)

סה"כ לתשלום	מחיר לקוט"ש בא"ג	סה"כ צריכה בקוט"ש	קריאה נוכחית	קריאה קודמת	סוג צריכה	סוג תעריף
			22/01/23	23/12/22	פרטי חשבון עבור תאריכים:	
₪ 94.07	53.42	176.10	24,910.50	24,734.40		999

סה"כ לדייר:

שיא ביקוש	סה"כ
3.16	176.10
	₪ 94.07

₪ 20.96	תשלום קבוע	
₪ 0.00	תשלום עבור גודל חיבור בKVA (0x0)	
₪ 115.03	סה"כ לתשלום	לא כולל מע"מ





29/01/23 תאריך הפקה:
 22/01/23 תאריך קריאה נוכחית:
 23/12/22 תאריך קריאה קודמת:

שם דייר: ישרוטל - דירה 5461
 שם אתר: בתי אלמוג (ישרוטל, מלונות דן, מלכת שבא)

לקוח/ה נכבד/ה, אנו מתכבדים להגיש את חישוב צריכת החשמל לתקופה 22/01/23 - 23/12/22:

ישרוטל - דירה 5461 - 20 - 15129206(0x0)

סוג תעריף	סוג צריכה	קריאה קודמת	קריאה נוכחית	סה"כ צריכה בקוט"ש	מחיר לקוט"ש בא"ג	סה"כ לתשלום
פרטי חשבון עבור תאריכים:		23/12/22	22/01/23			
999		35,519.15	35,671.85	152.70	53.42	81.57 ₪

סה"כ לדייר:

שיא ביקוש	סה"כ
4.95	152.70
	81.57 ₪

20.96 ₪	תשלום קבוע	
0.00 ₪	תשלום עבור גודל חיבור בKVA (0x0)	
102.53 ₪	סה"כ לתשלום	לא כולל מע"מ





29/01/23 תאריך הפקה:
 22/01/23 תאריך קריאה נוכחית:
 23/12/22 תאריך קריאה קודמת:

שם דייר: ישרוטל - דירה 5462
 שם אתר: בתי אלמוג (ישרוטל, מלונות דן, מלכת שבא)

לקוח/ה נכבד/ה, אנו מתכבדים להגיש את חישוב צריכת החשמל לתקופה 22/01/23 - 23/12/22:

ישרוטל - דירה 5462 - 20 - 15129206(0x0)

סוג תעריף	סוג צריכה	קריאה קודמת	קריאה נוכחית	סה"כ צריכה בקוט"ש	מחיר לקוט"ש בא"ג	סה"כ לתשלום
פרטי חשבון עבור תאריכים:		23/12/22	22/01/23			
999		35,519.15	35,671.85	152.70	53.42	81.57 ₪

סה"כ לדייר:

שיא ביקוש	סה"כ
4.95	152.70
	81.57 ₪

20.96 ₪	תשלום קבוע	
0.00 ₪	תשלום עבור גודל חיבור בKVA (0x0)	
102.53 ₪	סה"כ לתשלום	לא כולל מע"מ



29/01/23 תאריך הפקה:
 22/01/23 תאריך קריאה נוכחית:
 23/12/22 תאריך קריאה קודמת:

שם דייר: ישרוטל - דירה 5511
 שם אתר: בתי אלמוג (ישרוטל, מלונות דן, מלכת שבא)

לקוח/ה נכבד/ה, אנו מתכבדים להגיש את חישוב צריכת החשמל לתקופה 22/01/23 - 23/12/22:

דירה 5511 - 13 - 00023134 (0x0)

סוג תעריף	סוג צריכה	קריאה קודמת	קריאה נוכחית	סה"כ צריכה בקוט"ש	מחיר לקוט"ש בא"ג	סה"כ לתשלום
פרטי חשבון עבור תאריכים:		23/12/22	22/01/23			
999		59,801.87	60,050.76	248.90	53.42	132.96 ₪

סה"כ לדייר:

שיא ביקוש	סה"כ
4.02	248.90
	132.96 ₪

תשלום קבוע	תשלום עבור גודל חיבור בKVA (0x0)	סה"כ לתשלום	לא כולל מע"מ
20.96 ₪	0.00 ₪	153.92 ₪	

התפלגות חיוב בש"ח לפי תעו"ז

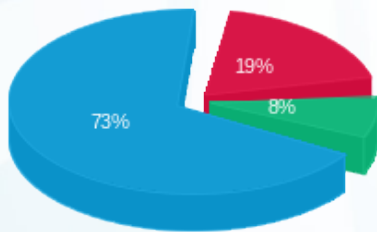

פסגה (25.67 ₪)
 גבע (10.72 ₪)
 שפל (96.57 ₪)

הסטוריית צריכה בקוט"ש

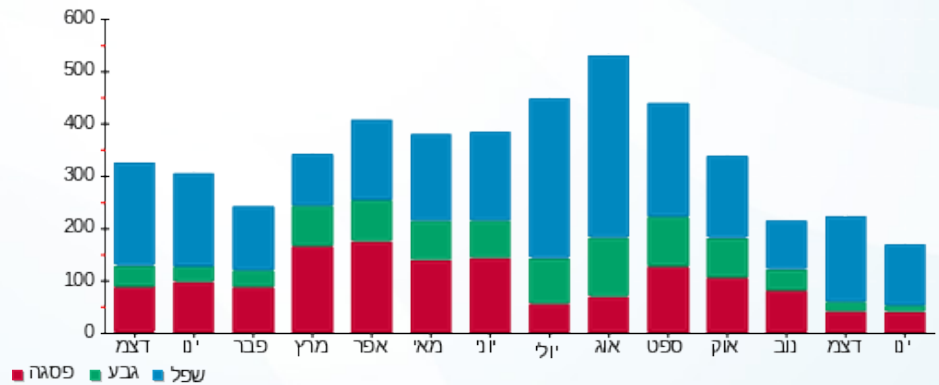



29/01/23 תאריך הפקה:
 22/01/23 תאריך קריאה נוכחית:
 23/12/22 תאריך קריאה קודמת:

שם דייר: ישרוטל - דירה 5521
 שם אתר: בתי אלמוג (ישרוטל, מלונות דן, מלכת שבא)

לקוח/ה נכבד/ה, אנו מתכבדים להגיש את חישוב צריכת החשמל לתקופה 22/01/23 - 23/12/22:

ישרוטל - דירה 5521 - 14 - 00023134 (0x0)

סה"כ לתשלום	מחיר לקוט"ש בא"ג	סה"כ צריכה בקוט"ש	קריאה נוכחית	קריאה קודמת	סוג צריכה	סוג תעריף
			22/01/23	23/12/22	פרטי חשבון עבור תאריכים:	
105.51 ₪	53.42	197.50	72,887.37	72,689.87		999

סה"כ לדייר:

שיא ביקוש	סה"כ
5.58	197.50
	105.51 ₪

20.96 ₪	תשלום קבוע	
0.00 ₪	תשלום עבור גודל חיבור בKVA (0x0)	
126.47 ₪	סה"כ לתשלום	לא כולל מע"מ





29/01/23 תאריך הפקדה:
 22/01/23 תאריך קריאה נוכחית:
 23/12/22 תאריך קריאה קודמת:

שם דייר: ישרוטל - דירה 5522
 שם אתר: בתי אלמוג (ישרוטל, מלונות דן, מלכת שבא)

לקוח/ה נכבד/ה, אנו מתכבדים להגיש את חישוב צריכת החשמל לתקופה 22/01/23 - 23/12/22:

ישרוטל - דירה 5522 - 14 - 00023134 (0x0)

סוג תעריף	סוג צריכה	קריאה קודמת	קריאה נוכחית	סה"כ צריכה בקוט"ש	מחיר לקוט"ש בא"ג	סה"כ לתשלום
פרטי חשבון עבור תאריכים:		23/12/22	22/01/23			
999		72,689.87	72,887.37	197.50	53.42	105.51 ₪

סה"כ לדייר:

שיא ביקוש	סה"כ
5.58	197.50
	105.51 ₪

20.96 ₪	תשלום קבוע	
0.00 ₪	תשלום עבור גודל חיבור בKVA (0x0)	
126.47 ₪	סה"כ לתשלום	לא כולל מע"מ





29/01/23 תאריך הפקדה:
 22/01/23 תאריך קריאה נוכחית:
 23/12/22 תאריך קריאה קודמת:

שם דייר: ישרוטל - דירה 5523
שם אתר: בתי אלמוג (ישרוטל, מלונות דן, מלכת שבא)

לקוח/ה נכבד/ה, אנו מתכבדים להגיש את חישוב צריכת החשמל לתקופה 22/01/23 - 23/12/22:

ישרוטל - דירה 5523 - 14 - 00023134 (0x0)

סוג תעריף	סוג צריכה	קריאה קודמת	קריאה נוכחית	סה"כ צריכה בקוט"ש	מחיר לקוט"ש בא"ג	סה"כ לתשלום
פרטי חשבון עבור תאריכים:		23/12/22	22/01/23			
999		72,689.87	72,887.37	197.50	53.42	105.51 ₪

סה"כ לדייר:

שיא ביקוש	סה"כ
5.58	197.50
	105.51 ₪

20.96 ₪	תשלום קבוע	
0.00 ₪	תשלום עבור גודל חיבור בKVA (0x0)	
126.47 ₪	סה"כ לתשלום	לא כולל מע"מ





29/01/23

תאריך הפקה:

שם דייר: ישרוטל - דירה 5542

22/01/23

תאריך קריאה נוכחית:

שם אתר: בתי אלמוג (ישרוטל, מלונות דן, מלכת שבא)

23/12/22

תאריך קריאה קודמת:

לקוח/ה נכבד/ה, אנו מתכבדים להגיש את חישוב צריכת החשמל לתקופה 22/01/23 - 23/12/22:

ישרוטל - דירה 5542 - 16 - 00023134(0x0)

סוג תעריף	סוג צריכה	קריאה קודמת	קריאה נוכחית	סה"כ צריכה בקוט"ש	מחיר לקוט"ש בא"ג	סה"כ לתשלום
		23/12/22	22/01/23			
פרטי חשבון עבור תאריכים:				61,548.95	53.42	93.66 ₪
999		61,373.63		175.32		

סה"כ לדייר:

שיא ביקוש	סה"כ
3.05	175.32
	93.66 ₪

תשלום קבוע	תשלום עבור גודל חיבור בKVA (0x0)	סה"כ לתשלום	לא כולל מע"מ
20.96 ₪	0.00 ₪	114.62 ₪	

התפלגות חיוב בש"ח לפי תעו"ז

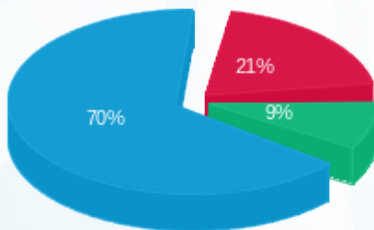

פסגה (19.21 ₪) 70%
 גבע (8.55 ₪) 9%
 שפל (65.90 ₪) 21%

הסטוריית צריכה בקוט"ש

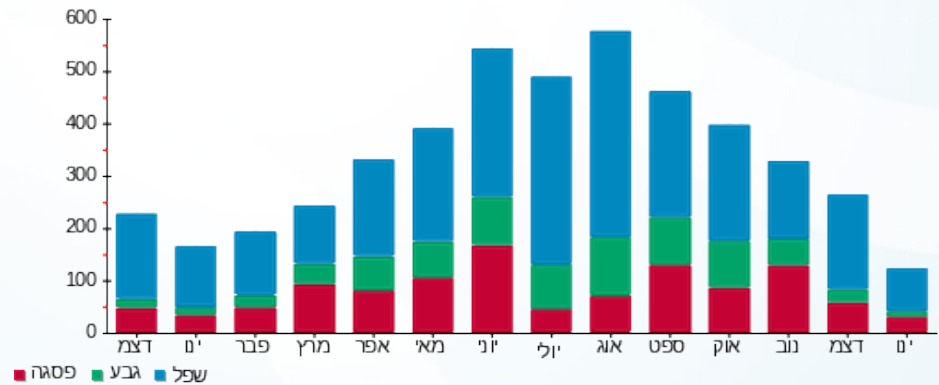



29/01/23 תאריך הפקה:
 22/01/23 תאריך קריאה נוכחית:
 23/12/22 תאריך קריאה קודמת:

שם דייר: ישרוטל - דירה 5552
 שם אתר: בתי אלמוג (ישרוטל, מלונות דן, מלכת שבא)

לקוח/ה נכבד/ה, אנו מתכבדים להגיש את חישוב צריכת החשמל לתקופה 22/01/23 - 23/12/22:

ישרוטל - דירה 5552 - 17 - 00023134 (0x0)

סוג תעריף	סוג צריכה	קריאה קודמת	קריאה נוכחית	סה"כ צריכה בקוט"ש	מחיר לקוט"ש בא"ג	סה"כ לתשלום
פרטי חשבון עבור תאריכים:		23/12/22	22/01/23			
999		72,975.96	73,210.43	234.46	53.42	125.25 ₪

סה"כ לדייר:

שיא ביקוש	סה"כ
3.77	234.46
	125.25 ₪

20.96 ₪	תשלום קבוע	
0.00 ₪	תשלום עבור גודל חיבור בKVA (0x0)	
146.21 ₪	סה"כ לתשלום	לא כולל מע"מ





29/01/23 תאריך הפקה:
 22/01/23 תאריך קריאה נוכחית:
 23/12/22 תאריך קריאה קודמת:

שם דייר: ישרוטל - דירה 5561
 שם אתר: בתי אלמוג (ישרוטל, מלונות דן, מלכת שבא)

לקוח/ה נכבד/ה, אנו מתכבדים להגיש את חישוב צריכת החשמל לתקופה 22/01/23 - 23/12/22:

ישרוטל - דירה 5561 - 18 - 00023134 (0x0)

סה"כ לתשלום	מחיר לקוט"ש בא"ג	סה"כ צריכה בקוט"ש	קריאה נוכחית	קריאה קודמת	סוג צריכה	סוג תעריף
			22/01/23	23/12/22	פרטי חשבון עבור תאריכים:	
₪ 88.96	53.42	166.53	60,140.75	59,974.22		999

סה"כ לדייר:

שיא ביקוש	סה"כ
3.33	166.53
	₪ 88.96

₪ 20.96	תשלום קבוע	
₪ 0.00	תשלום עבור גודל חיבור בKVA (0x0)	
₪ 109.92	סה"כ לתשלום	לא כולל מע"מ





29/01/23 תאריך הפקה:
 22/01/23 תאריך קריאה נוכחית:
 23/12/22 תאריך קריאה קודמת:

שם דייר: ישרוטל - דירה 5562
 שם אתר: בתי אלמוג (ישרוטל, מלונות דן, מלכת שבא)

לקוח/ה נכבד/ה, אנו מתכבדים להגיש את חישוב צריכת החשמל לתקופה 22/01/23 - 23/12/22:

ישרוטל - דירה 5562 - 18 - 00023134 (0x0)

סוג תעריף	סוג צריכה	קריאה קודמת	קריאה נוכחית	סה"כ צריכה בקוט"ש	מחיר לקוט"ש בא"ג	סה"כ לתשלום
פרטי חשבון עבור תאריכים:		23/12/22	22/01/23			
999		59,974.22	60,140.75	166.53	53.42	88.96 ₪

סה"כ לדייר:

שיא ביקוש	סה"כ
3.33	166.53
	88.96 ₪

20.96 ₪	תשלום קבוע	
0.00 ₪	תשלום עבור גודל חיבור בKVA (0x0)	
109.92 ₪	סה"כ לתשלום	לא כולל מע"מ





29/01/23 תאריך הפקה:
 22/01/23 תאריך קריאה נכחית:
 23/12/22 תאריך קריאה קודמת:

שם דייר: ישרוטל - דירה 5611
 שם אתר: בתי אלמוג (ישרוטל, מלונות דן, מלכת שבא)

לקוח/ה נכבד/ה, אנו מתכבדים להגיש את חישוב צריכת החשמל לתקופה 22/01/23 - 23/12/22:

ישרוטל - דירה 5611 - 19 - 00023134 (0x0)

סוג תעריף	סוג צריכה	קריאה קודמת	קריאה נכחית	סה"כ צריכה בקוט"ש	מחיר לקוט"ש בא"ג	סה"כ לתשלום
פרטי חשבון עבור תאריכים:		23/12/22	22/01/23			
999		70,853.18	71,034.90	181.72	53.42	97.07 ₪

סה"כ לדייר:

שיא ביקוש	סה"כ
3.59	181.72
	97.07 ₪

20.96 ₪	תשלום קבוע	
0.00 ₪	תשלום עבור גודל חיבור בKVA (0x0)	
118.03 ₪	סה"כ לתשלום	לא כולל מע"מ





29/01/23 תאריך הפקה:
 22/01/23 תאריך קריאה נכחית:
 23/12/22 תאריך קריאה קודמת:

שם דייר: ישרוטל - דירה 5612
 שם אתר: בתי אלמוג (ישרוטל, מלונות דן, מלכת שבא)

לקוח/ה נכבד/ה, אנו מתכבדים להגיש את חישוב צריכת החשמל לתקופה 22/01/23 - 23/12/22:

ישרוטל - דירה 5612 - 19 - 00023134 (0x0)

סוג תעריף	סוג צריכה	קריאה קודמת	קריאה נכחית	סה"כ צריכה בקוט"ש	מחיר לקוט"ש בא"ג	סה"כ לתשלום
פרטי חשבון עבור תאריכים:		23/12/22	22/01/23			
999		70,853.18	71,034.90	181.72	53.42	97.07 ₪

סה"כ לדייר:

שיא ביקוש	סה"כ
3.59	181.72
	97.07 ₪

20.96 ₪	תשלום קבוע	
0.00 ₪	תשלום עבור גודל חיבור בKVA (0x0)	
118.03 ₪	סה"כ לתשלום	לא כולל מע"מ



29/01/23 תאריך הפקה:
 22/01/23 תאריך קריאה נוכחי:
 23/12/22 תאריך קריאה קודמת:

שם דייר: ישרוטל - דירה 5621
 שם אתר: בתי אלמוג (ישרוטל, מלונות דן, מלכת שבא)

לקוח/ה נכבד/ה, אנו מתכבדים להגיש את חישוב צריכת החשמל לתקופה 22/01/23 - 23/12/22:

ישרוטל - דירה 5621 - 20 - 00023134(0x0)

סוג תעריף	סוג צריכה	קריאה קודמת	קריאה נוכחית	סה"כ צריכה בקוט"ש	מחיר לקוט"ש בא"ג	סה"כ לתשלום
פרטי חשבון עבור תאריכים:		23/12/22	22/01/23			
999		84,176.46	84,343.12	166.66	53.42	89.03 ₪

סה"כ לדייר:

שיא ביקוש	סה"כ
4.54	166.66
	89.03 ₪

תשלום קבוע	תשלום עבור גודל חיבור בKVA (0x0)	סה"כ לתשלום	לא כולל מע"מ
20.96 ₪	0.00 ₪	109.99 ₪	

התפלגות חיוב בש"ח לפי תעו"ז

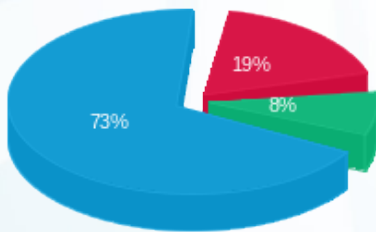

פסגה (16.48 ₪) 19%
 גבע (7.43 ₪) 8%
 שפל (65.12 ₪) 73%

הסטוריית צריכה בקוט"ש

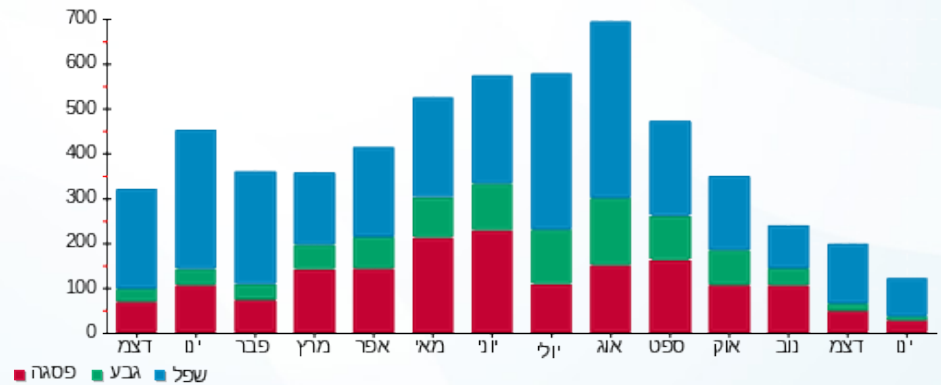

29/01/23 תאריך הפקה:
 22/01/23 תאריך קריאה נוכחית:
 23/12/22 תאריך קריאה קודמת:

שם דייר: ישרוטל - דירה 5622
 שם אתר: בתי אלמוג (ישרוטל, מלונות דן, מלכת שבא)

לקוח/ה נכבד/ה, אנו מתכבדים להגיש את חישוב צריכת החשמל לתקופה 22/01/23 - 23/12/22:

ישרוטל - דירה 5622 - 20 - 00023134(0x0)

סוג תעריף	סוג צריכה	קריאה קודמת	קריאה נוכחית	סה"כ צריכה בקוט"ש	מחיר לקוט"ש בא"ג	סה"כ לתשלום
פרטי חשבון עבור תאריכים:		23/12/22	22/01/23			
999		84,176.46	84,343.12	166.66	53.42	89.03 ₪

סה"כ לדייר:

שיא ביקוש	סה"כ
4.54	166.66
	89.03 ₪

תשלום קבוע	תשלום עבור גודל חיבור בKVA (0x0)	סה"כ לתשלום	לא כולל מע"מ
20.96 ₪	0.00 ₪	109.99 ₪	

התפלגות חיוב בש"ח לפי תעו"ז

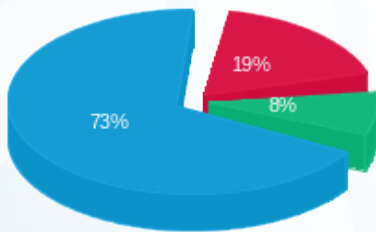

פסגה (16.48 ₪) 73%
 גבע (7.43 ₪) 19%
 שפל (65.12 ₪) 8%

הסטוריית צריכה בקוט"ש

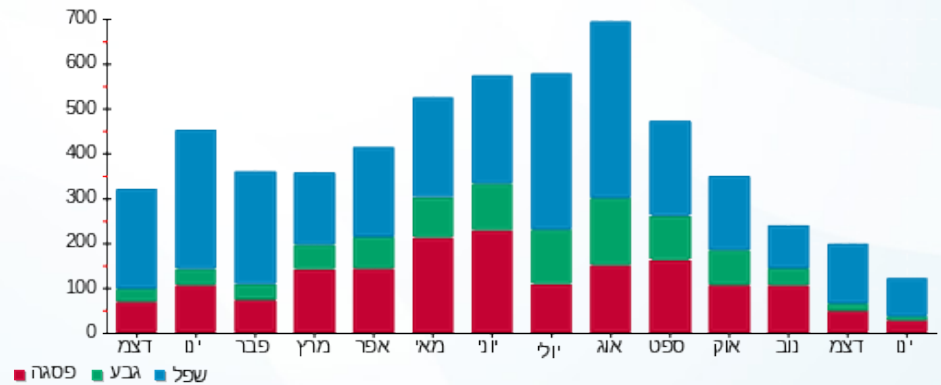

29/01/23 תאריך הפקה:
 22/01/23 תאריך קריאה נוכחית:
 23/12/22 תאריך קריאה קודמת:

שם דייר: ישרוטל - דירה 5623
 שם אתר: בתי אלמוג (ישרוטל, מלונות דן, מלכת שבא)

לקוח/ה נכבד/ה, אנו מתכבדים להגיש את חישוב צריכת החשמל לתקופה 22/01/23 - 23/12/22:

ישרוטל - דירה 5623 - 20 - 00023134(0x0)

סוג תעריף	סוג צריכה	קריאה קודמת	קריאה נוכחית	סה"כ צריכה בקוט"ש	מחיר לקוט"ש בא"ג	סה"כ לתשלום
פרטי חשבון עבור תאריכים:		23/12/22	22/01/23			
999		84,176.46	84,343.12	166.66	53.42	89.03 ₪

סה"כ לדייר:

שיא ביקוש	סה"כ
4.54	166.66
	89.03 ₪

תשלום קבוע	תשלום עבור גודל חיבור בKVA (0x0)	סה"כ לתשלום	לא כולל מע"מ
20.96 ₪	0.00 ₪	109.99 ₪	

התפלגות חיוב בש"ח לפי תעו"ז

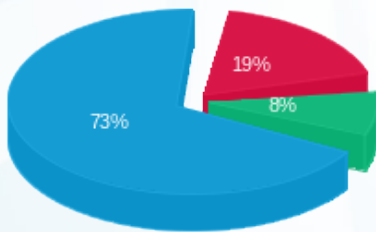

פסגה (16.48 ₪)
 גבע (7.43 ₪)
 שפל (65.12 ₪)

הסטוריית צריכה בקוט"ש

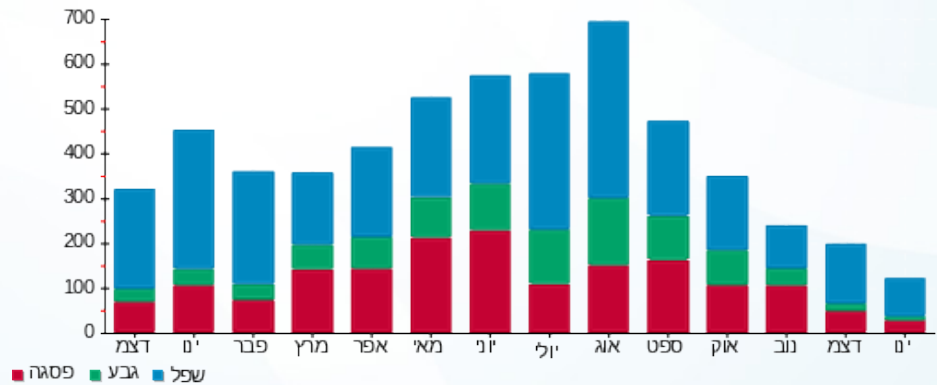

29/01/23 תאריך הפקה:
 22/01/23 תאריך קריאה נוכחית:
 23/12/22 תאריך קריאה קודמת:

שם דייר: ישרוטל - דירה 5632
 שם אתר: בתי אלמוג (ישרוטל, מלונות דן, מלכת שבא)

לקוח/ה נכבד/ה, אנו מתכבדים להגיש את חישוב צריכת החשמל לתקופה 22/01/23 - 23/12/22:

ישרוטל - דירה 5632 - 21 - 00023134(0x0)

סוג תעריף	סוג צריכה	קריאה קודמת	קריאה נוכחית	סה"כ צריכה בקוט"ש	מחיר לקוט"ש בא"ג	סה"כ לתשלום
פרטי חשבון עבור תאריכים:		23/12/22	22/01/23			
999		55,038.69	55,276.39	237.69	53.42	126.98 ₪

סה"כ לדייר:

שיא ביקוש	סה"כ
5.99	237.69
	126.98 ₪

20.96 ₪	תשלום קבוע	
0.00 ₪	תשלום עבור גודל חיבור בKVA (0x0)	
147.94 ₪	סה"כ לתשלום	לא כולל מע"מ

התפלגות חיוב בש"ח לפי תעו"ז

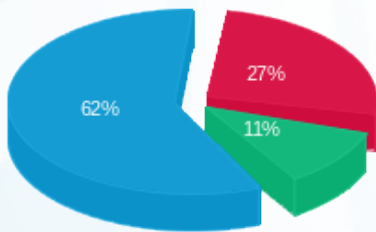

פסגה (₪ 33.92) ■
 גבע (₪ 14.15) ■
 שפל (₪ 78.90) ■

הסטוריית צריכה בקוט"ש

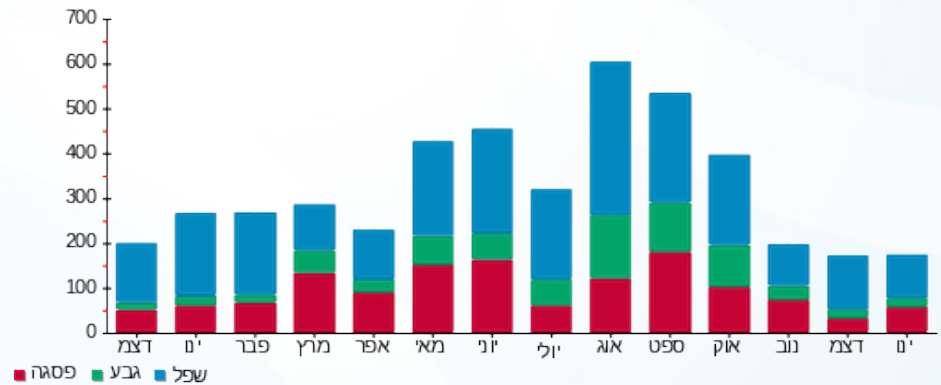

29/01/23 תאריך הפקדה:
 22/01/23 תאריך קריאה נוכחית:
 23/12/22 תאריך קריאה קודמת:

שם דייר: ישרוטל - דירה 5651
 שם אתר: בתי אלמוג (ישרוטל, מלונות דן, מלכת שבא)

לקוח/ה נכבד/ה, אנו מתכבדים להגיש את חישוב צריכת החשמל לתקופה 22/01/23 - 23/12/22:

ישרוטל - דירה 5651 - 23 - 00023134(0x0)

סוג תעריף	סוג צריכה	קריאה קודמת	קריאה נוכחית	סה"כ צריכה בקוט"ש	מחיר לקוט"ש בא"ג	סה"כ לתשלום
פרטי חשבון עבור תאריכים:		23/12/22	22/01/23			
999		66,909.99	67,115.71	205.72	53.42	109.90 ₪

סה"כ לדייר:

שיא ביקוש	סה"כ
4.11	205.72
	109.90 ₪

תשלום קבוע	תשלום עבור גודל חיבור בKVA (0x0)	סה"כ לתשלום	לא כולל מע"מ
20.96 ₪	0.00 ₪	130.86 ₪	

התפלגות חיוב בש"ח לפי תעו"ז

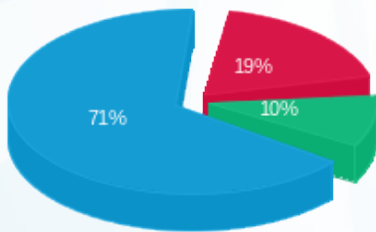

פסגה (21.03 ₪) ■
 גבע (11.05 ₪) ■
 שפל (77.82 ₪) ■

הסטוריית צריכה בקוט"ש

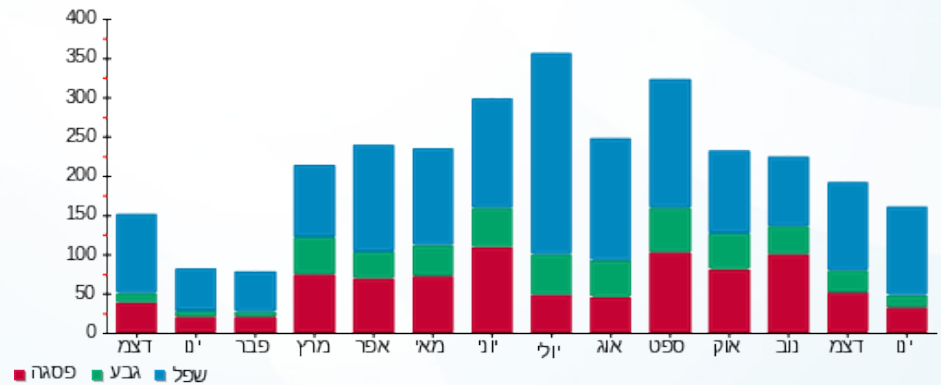

29/01/23 תאריך הפקה:
 22/01/23 תאריך קריאה נוכחית:
 23/12/22 תאריך קריאה קודמת:

שם דייר: ישרוטל - דירה 9205
 שם אתר: בתי אלמוג (ישרוטל, מלונות דן, מלכת שבא)

לקוח/ה נכבד/ה, אנו מתכבדים להגיש את חישוב צריכת החשמל לתקופה 22/01/23 - 23/12/22:

ישרוטל - בניין 9 - דירה 9205 - 26 - 13080912(0x0)

סוג תעריף	סוג צריכה	קריאה קודמת	קריאה נוכחית	סה"כ צריכה בקוט"ש	מחיר לקוט"ש בא"ג	סה"כ לתשלום
פרטי חשבון עבור תאריכים:		23/12/22	22/01/23			
999		14,648.10	14,648.10	0.00	53.42	0.00 ₪

סה"כ לדייר:

שיא ביקוש	סה"כ
0.02	0.00
	0.00 ₪

20.96 ₪	תשלום קבוע	
0.00 ₪	תשלום עבור גודל חיבור בKVA (0x0)	
20.96 ₪	סה"כ לתשלום	לא כולל מע"מ

התפלגות חיוב בש"ח לפי תעו"ז

הסטוריית צריכה בקוט"ש

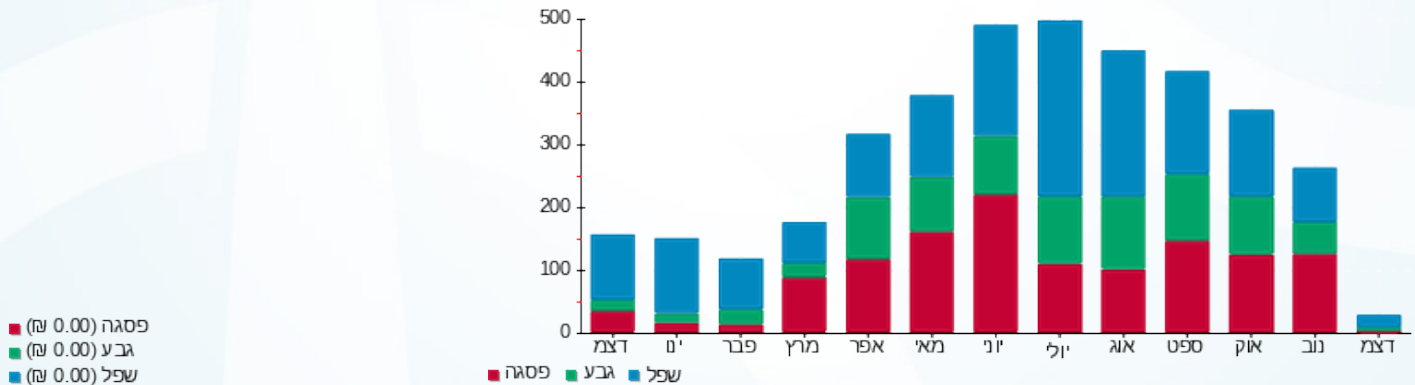

29/01/23 תאריך הפקה:
 22/01/23 תאריך קריאה נוכחי:
 23/12/22 תאריך קריאה קודמת:

שם דייר: ישרוטל - דירה 9207
 שם אתר: בתי אלמוג (ישרוטל, מלונות דן, מלכת שבא)

לקוח/ה נכבד/ה, אנו מתכבדים להגיש את חישוב צריכת החשמל לתקופה 22/01/23 - 23/12/22:

ישרוטל - דירה 9207 - 28 - 13080912(0x0)

סוג תעריף	סוג צריכה	קריאה קודמת	קריאה נוכחית	סה"כ צריכה בקוט"ש	מחיר לקוט"ש בא"ג	סה"כ לתשלום
פרטי חשבון עבור תאריכים:		23/12/22	22/01/23			
999		20,779.05	20,779.05	0.00	53.42	0.00 ₪

סה"כ לדייר:

שיא ביקוש	סה"כ
	0.00
	0.00 ₪

20.96 ₪	תשלום קבוע	
0.00 ₪	תשלום עבור גודל חיבור ב KVA (0x0)	
20.96 ₪	סה"כ לתשלום	לא כולל מע"מ

התפלגות חיוב בש"ח לפי תעו"ז

פסגה (0.00 ₪) ■
 גבע (0.00 ₪) ■
 שפל (0.00 ₪) ■

הסטוריית צריכה בקוט"ש

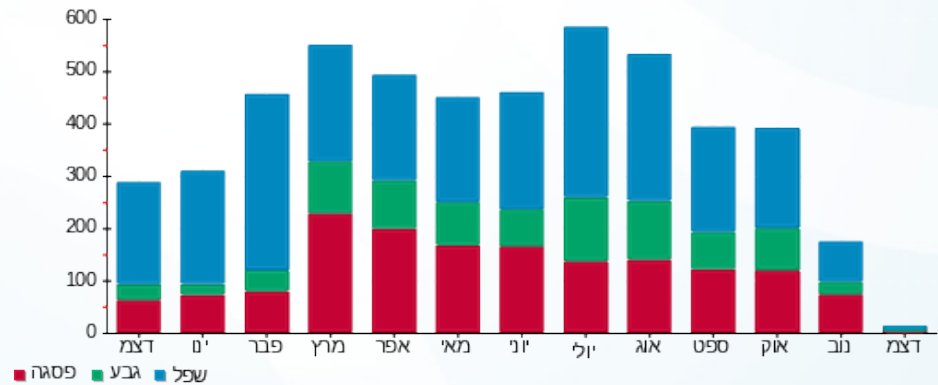

29/01/23 תאריך הפקה:
 22/01/23 תאריך קריאה נוכחית:
 23/12/22 תאריך קריאה קודמת:

שם דייר: ישרוטל - דירה 9307
 שם אתר: בתי אלמוג (ישרוטל, מלונות דן, מלכת שבא)

לקוח/ה נכבד/ה, אנו מתכבדים להגיש את חישוב צריכת החשמל לתקופה 22/01/23 - 23/12/22:

ישרוטל - דירה 9307 - 7 - 13080926(0x0)

סוג תעריף	סוג צריכה	קריאה קודמת	קריאה נוכחית	סה"כ צריכה בקוט"ש	מחיר לקוט"ש בא"ג	סה"כ לתשלום
פרטי חשבון עבור תאריכים:		23/12/22	22/01/23			
999		14,552.00	14,592.35	40.35	53.42	21.55 ₪

סה"כ לדייר:

שיא ביקוש	סה"כ
2.88	40.35
	21.55 ₪

תשלום קבוע	תשלום עבור גודל חיבור בKVA (0x0)	סה"כ לתשלום	לא כולל מע"מ
20.96 ₪	0.00 ₪	42.51 ₪	

התפלגות חיוב בש"ח לפי תעו"ז

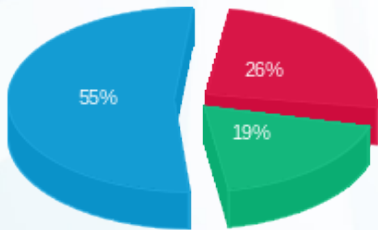

פסגה (5.56 ₪) ■
 גבע (4.09 ₪) ■
 שפל (11.91 ₪) ■

הסטוריית צריכה בקוט"ש

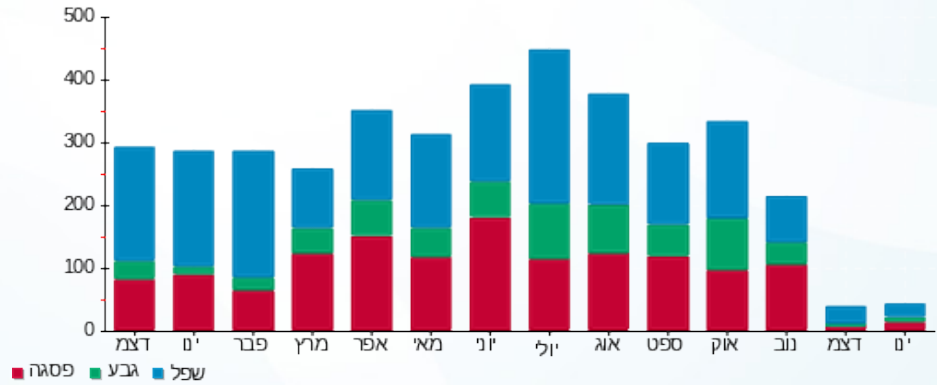

29/01/23 תאריך הפקדה:
 22/01/23 תאריך קריאה נוכחית:
 23/12/22 תאריך קריאה קודמת:

שם דייר: ישרוטל - דירה 9405
 שם אתר: בתי אלמוג (ישרוטל, מלונות דן, מלכת שבא)

לקוח/ה נכבד/ה, אנו מתכבדים להגיש את חישוב צריכת החשמל לתקופה 22/01/23 - 23/12/22:

ישרוטל - דירה 9405 - 26 - 13080926(0x0)

סוג תעריף	סוג צריכה	קריאה קודמת	קריאה נוכחית	סה"כ צריכה בקוט"ש	מחיר לקוט"ש בא"ג	סה"כ לתשלום
פרטי חשבון עבור תאריכים:		23/12/22	22/01/23			
999		17,119.45	17,173.25	53.80	53.42	28.74 ₪

סה"כ לדייר:

שיא ביקוש	סה"כ
2.77	53.80
	28.74 ₪

תשלום קבוע	תשלום עבור גודל חיבור בKVA (0x0)	סה"כ לתשלום	לא כולל מע"מ
20.96 ₪	0.00 ₪	49.70 ₪	

התפלגות חיוב בש"ח לפי תעו"ז

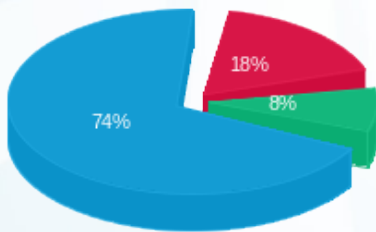

פסגה (5.10 ₪) ■
 גבע (2.40 ₪) ■
 שפל (21.23 ₪) ■

הסטוריית צריכה בקוט"ש

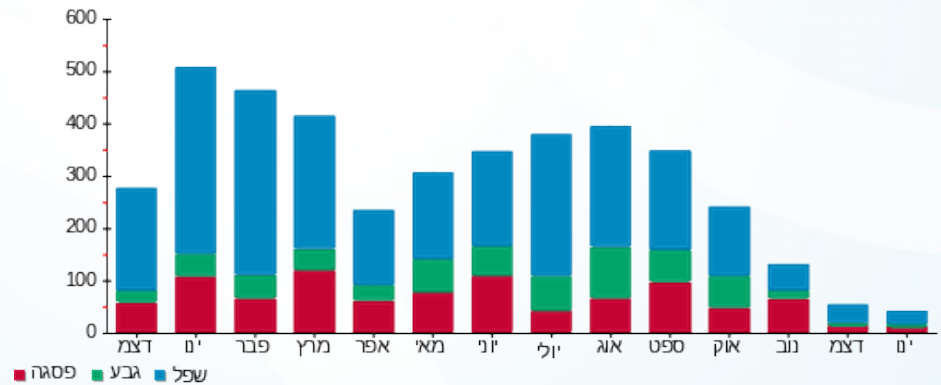

29/01/23 תאריך הפקה:
 22/01/23 תאריך קריאה נוכחית:
 23/12/22 תאריך קריאה קודמת:

שם דייר: ישרוטל - דירה 9406
 שם אתר: בתי אלמוג (ישרוטל, מלונות דן, מלכת שבא)

לקוח/ה נכבד/ה, אנו מתכבדים להגיש את חישוב צריכת החשמל לתקופה 22/01/23 - 23/12/22:

ישרוטל - דירה 9406 - 27 - 13080926(0x0)

סוג תעריף	סוג צריכה	קריאה קודמת	קריאה נוכחית	סה"כ צריכה בקוט"ש	מחיר לקוט"ש בא"ג	סה"כ לתשלום
פרטי חשבון עבור תאריכים:		23/12/22	22/01/23			
999		19,784.65	19,924.75	140.10	53.42	74.84 ₪

סה"כ לדייר:

שיא ביקוש	סה"כ
0.26	140.10
	74.84 ₪

תשלום קבוע	תשלום עבור גודל חיבור בKVA (0x0)	סה"כ לתשלום	לא כולל מע"מ
20.96 ₪	0.00 ₪	95.80 ₪	

התפלגות חיוב בש"ח לפי תעו"ז

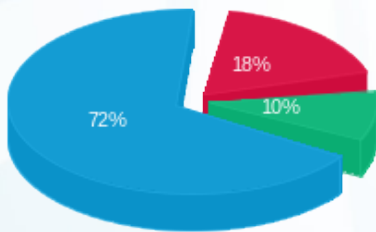

פסגה (13.70 ₪) 72%
 גבע (7.24 ₪) 18%
 שפל (53.90 ₪) 10%

הסטוריית צריכה בקוט"ש

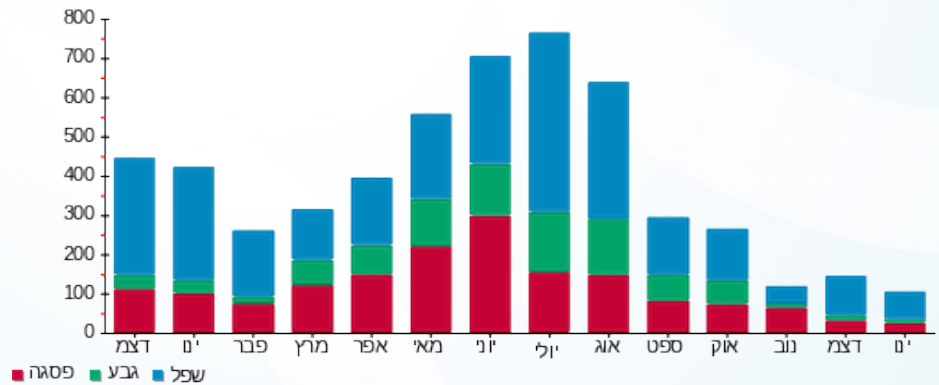



29/01/23 תאריך הפקה:
 22/01/23 תאריך קריאה נוכחית:
 23/12/22 תאריך קריאה קודמת:

שם דייר: מלונות דן - דירה 4011
 שם אתר: בתי אלמוג (ישרוטל, מלונות דן, מלכת שבא)

לקוח/ה נכבד/ה, אנו מתכבדים להגיש את חישוב צריכת החשמל לתקופה 22/01/23 - 23/12/22:

מלונות דן - דירה 4011 - 14 - 00022783(0x0)

סוג תעריף	סוג צריכה	קריאה קודמת	קריאה נוכחית	סה"כ צריכה בקוט"ש	מחיר לקוט"ש בא"ג	סה"כ לתשלום
פרטי חשבון עבור תאריכים:		23/12/22	22/01/23			
999		36,257.40	36,334.91	77.51	53.42	41.40 ₪

סה"כ לדייר:

שיא ביקוש	סה"כ
2.54	77.51
	41.40 ₪

21.31 ₪	תשלום קבוע	
0.00 ₪	תשלום עבור גודל חיבור בKVA (0x0)	
62.71 ₪	סה"כ לתשלום	לא כולל מע"מ





29/01/23 תאריך הפקה:
 22/01/23 תאריך קריאה נוכחית:
 23/12/22 תאריך קריאה קודמת:

שם דייר: מלונות דן - דירה 4012
 שם אתר: בתי אלמוג (ישרוטל, מלונות דן, מלכת שבא)

לקוח/ה נכבד/ה, אנו מתכבדים להגיש את חישוב צריכת החשמל לתקופה 22/01/23 - 23/12/22:

מלונות דן דירה 4012 - 14 - 00022783(0x0)

סוג תעריף	סוג צריכה	קריאה קודמת	קריאה נוכחית	סה"כ צריכה בקוט"ש	מחיר לקוט"ש בא"ג	סה"כ לתשלום
פרטי חשבון עבור תאריכים:		23/12/22	22/01/23			
999		36,257.40	36,334.91	77.51	53.42	41.40 ₪

סה"כ לדייר:

שיא ביקוש	סה"כ
2.54	77.51
	41.40 ₪

21.31 ₪	תשלום קבוע	
0.00 ₪	תשלום עבור גודל חיבור בKVA (0x0)	
62.71 ₪	סה"כ לתשלום	לא כולל מע"מ



29/01/23 תאריך הפקה:
 22/01/23 תאריך קריאה נוכחית:
 23/12/22 תאריך קריאה קודמת:

שם דייר: מלונות דן - דירה 4021
שם אתר: בתי אלמוג (ישרוטל, מלונות דן, מלכת שבא)

לקוח/ה נכבד/ה, אנו מתכבדים להגיש את חישוב צריכת החשמל לתקופה 22/01/23 - 23/12/22:

מלונות דן דירה 4021 - 13 - 00022783(0x0)

סוג תעריף	סוג צריכה	קריאה קודמת	קריאה נוכחית	סה"כ צריכה בקוט"ש	מחיר לקוט"ש בא"ג	סה"כ לתשלום
פרטי חשבון עבור תאריכים:		23/12/22	22/01/23			
999		50,493.69	50,504.88	11.20	53.42	5.98 ₪

סה"כ לדייר:

שיא ביקוש	סה"כ
0.10	11.20
	5.98 ₪

21.31 ₪	תשלום קבוע	
0.00 ₪	תשלום עבור גודל חיבור בKVA (0x0)	
27.29 ₪	סה"כ לתשלום	לא כולל מע"מ



29/01/23 תאריך הפקה:
 22/01/23 תאריך קריאה נוכחית:
 23/12/22 תאריך קריאה קודמת:

שם דייר: מלונות דן - דירה 4022
 שם אתר: בתי אלמוג (ישרוטל, מלונות דן, מלכת שבא)

לקוח/ה נכבד/ה, אנו מתכבדים להגיש את חישוב צריכת החשמל לתקופה 22/01/23 - 23/12/22:

מלונות דן - דירה 4022 - 13 - 00022783(0x0)

סוג תעריף	סוג צריכה	קריאה קודמת	קריאה נוכחית	סה"כ צריכה בקוט"ש	מחיר לקוט"ש בא"ג	סה"כ לתשלום
פרטי חשבון עבור תאריכים:		23/12/22	22/01/23			
999		50,493.69	50,504.88	11.20	53.42	5.98 ₪

סה"כ לדייר:

שיא ביקוש	סה"כ
0.10	11.20
	5.98 ₪

21.31 ₪	תשלום קבוע	
0.00 ₪	תשלום עבור גודל חיבור בKVA (0x0)	
27.29 ₪	סה"כ לתשלום	לא כולל מע"מ





29/01/23 תאריך הפקה:
 22/01/23 תאריך קריאה נוכחית:
 23/12/22 תאריך קריאה קודמת:

שם דייר: מלונות דן - דירה 4041
 שם אתר: בתי אלמוג (ישרוטל, מלונות דן, מלכת שבא)

לקוח/ה נכבד/ה, אנו מתכבדים להגיש את חישוב צריכת החשמל לתקופה 22/01/23 - 23/12/22:

מלונות דן - דירה 4041 - 11 - 00022783(0x0)

סה"כ לתשלום	מחיר לקוט"ש בא"ג	סה"כ צריכה בקוט"ש	קריאה נוכחית	קריאה קודמת	סוג צריכה	סוג תעריף
			22/01/23	23/12/22	פרטי חשבון עבור תאריכים:	
₪ 95.27	53.42	178.34	32,881.58	32,703.24		999

סה"כ לדייר:

שיא ביקוש	סה"כ
4.62	178.34
	₪ 95.27

₪ 21.31	תשלום קבוע	
₪ 0.00	תשלום עבור גודל חיבור בKVA (0x0)	
₪ 116.58	סה"כ לתשלום	לא כולל מע"מ





29/01/23 תאריך הפקה:
 22/01/23 תאריך קריאה נוכחית:
 23/12/22 תאריך קריאה קודמת:

שם דייר: מלונות דן - דירה 4042
 שם אתר: בתי אלמוג (ישרוטל, מלונות דן, מלכת שבא)

לקוח/ה נכבד/ה, אנו מתכבדים להגיש את חישוב צריכת החשמל לתקופה 22/01/23 - 23/12/22:

מלונות דן - דירה 4041 - 11 - 00022783(0x0)

סה"כ לתשלום	מחיר לקוט"ש בא"ג	סה"כ צריכה בקוט"ש	קריאה נוכחית	קריאה קודמת	סוג צריכה	סוג תעריף
			22/01/23	23/12/22	פרטי חשבון עבור תאריכים:	
₪ 95.27	53.42	178.34	32,881.58	32,703.24		999

סה"כ לדייר:

שיא ביקוש	סה"כ
4.62	178.34
	₪ 95.27

₪ 21.31	תשלום קבוע	
₪ 0.00	תשלום עבור גודל חיבור בKVA (0x0)	
₪ 116.58	סה"כ לתשלום	לא כולל מע"מ





29/01/23 תאריך הפקה:
 22/01/23 תאריך קריאה נוכחית:
 23/12/22 תאריך קריאה קודמת:

שם דייר: מלונות דן - דירה 4051
 שם אתר: בתי אלמוג (ישרוטל, מלונות דן, מלכת שבא)

לקוח/ה נכבד/ה, אנו מתכבדים להגיש את חישוב צריכת החשמל לתקופה 22/01/23 - 23/12/22:

מלונות דן - דירה 4051 - 10 - 00022783(0x0)

סה"כ לתשלום	מחיר לקוט"ש בא"ג	סה"כ צריכה בקוט"ש	קריאה נוכחית	קריאה קודמת	סוג צריכה	סוג תעריף
			22/01/23	23/12/22	פרטי חשבון עבור תאריכים:	
160.15 ₪	53.42	299.80	35,456.54	35,156.74		999

סה"כ לדייר:

שיא ביקוש	סה"כ
4.69	299.80
	160.15 ₪

21.31 ₪	תשלום קבוע	
0.00 ₪	תשלום עבור גודל חיבור בKVA (0x0)	
181.46 ₪	סה"כ לתשלום	לא כולל מע"מ





29/01/23 תאריך הפקה:
 22/01/23 תאריך קריאה נוכחית:
 23/12/22 תאריך קריאה קודמת:

שם דייר: מלונות דן - דירה 4052
 שם אתר: בתי אלמוג (ישרוטל, מלונות דן, מלכת שבא)

לקוח/ה נכבד/ה, אנו מתכבדים להגיש את חישוב צריכת החשמל לתקופה 22/01/23 - 23/12/22:

מלונות דן - דירה 4052 - 10 - 00022783(0x0)

סה"כ לתשלום	מחיר לקוט"ש בא"ג	סה"כ צריכה בקוט"ש	קריאה נוכחית	קריאה קודמת	סוג צריכה	סוג תעריף
			22/01/23	23/12/22	פרטי חשבון עבור תאריכים:	
160.15 ₪	53.42	299.80	35,456.54	35,156.74		999

סה"כ לדייר:

שיא ביקוש	סה"כ
4.69	299.80
	160.15 ₪

21.31 ₪	תשלום קבוע	
0.00 ₪	תשלום עבור גודל חיבור בKVA (0x0)	
181.46 ₪	סה"כ לתשלום	לא כולל מע"מ





29/01/23 תאריך הפקה:
 22/01/23 תאריך קריאה נוכחית:
 23/12/22 תאריך קריאה קודמת:

שם דייר: מלונות דן - דירה 4061
 שם אתר: בתי אלמוג (ישרוטל, מלונות דן, מלכת שבא)

לקוח/ה נכבד/ה, אנו מתכבדים להגיש את חישוב צריכת החשמל לתקופה 22/01/23 - 23/12/22:

מלונות דן - דירה 4061 - 9 - 00022783(0x0)

סה"כ לתשלום	מחיר לקוט"ש בא"ג	סה"כ צריכה בקוט"ש	קריאה נוכחית	קריאה קודמת	סוג צריכה	סוג תעריף
			22/01/23	23/12/22	פרטי חשבון עבור תאריכים:	
100.30 ₪	53.42	187.76	48,463.49	48,275.74		999

סה"כ לדייר:

שיא ביקוש	סה"כ
3.39	187.76
	100.30 ₪

21.31 ₪	תשלום קבוע	
0.00 ₪	תשלום עבור גודל חיבור בKVA (0x0)	
121.61 ₪	סה"כ לתשלום	לא כולל מע"מ





29/01/23 תאריך הפקה:
 22/01/23 תאריך קריאה נוכחית:
 23/12/22 תאריך קריאה קודמת:

שם דייר: מלונות דן - דירה 4062
 שם אתר: בתי אלמוג (ישרוטל, מלונות דן, מלכת שבא)

לקוח/ה נכבד/ה, אנו מתכבדים להגיש את חישוב צריכת החשמל לתקופה 22/01/23 - 23/12/22:

מלונות דן - דירה 4062 - 9 - 00022783(0x0)

סה"כ לתשלום	מחיר לקוט"ש בא"ג	סה"כ צריכה בקוט"ש	קריאה נוכחית	קריאה קודמת	סוג צריכה	סוג תעריף
			22/01/23	23/12/22	פרטי חשבון עבור תאריכים:	
100.30 ₪	53.42	187.76	48,463.49	48,275.74		999

סה"כ לדייר:

שיא ביקוש	סה"כ
3.39	187.76
	100.30 ₪

21.31 ₪	תשלום קבוע	
0.00 ₪	תשלום עבור גודל חיבור בKVA (0x0)	
121.61 ₪	סה"כ לתשלום	לא כולל מע"מ





29/01/23 תאריך הפקה:
 22/01/23 תאריך קריאה נוכחית:
 23/12/22 תאריך קריאה קודמת:

שם דייר: מלונות דן - דירה 4071
 שם אתר: בתי אלמוג (ישרוטל, מלונות דן, מלכת שבא)

לקוח/ה נכבד/ה, אנו מתכבדים להגיש את חישוב צריכת החשמל לתקופה 22/01/23 - 23/12/22:

מלונות דן - דירה 4071 - 8 - 00022783(0x0)

סה"כ לתשלום	מחיר לקוט"ש בא"ג	סה"כ צריכה בקוט"ש	קריאה נוכחית	קריאה קודמת	סוג צריכה	סוג תעריף
			22/01/23	23/12/22	פרטי חשבון עבור תאריכים:	
₪ 27.05	53.42	50.63	30,581.38	30,530.75		999

סה"כ לדייר:

שיא ביקוש	סה"כ
0.58	50.63
	₪ 27.05

₪ 21.31	תשלום קבוע	
₪ 0.00	תשלום עבור גודל חיבור בKVA (0x0)	
₪ 48.36	סה"כ לתשלום	לא כולל מע"מ





29/01/23 תאריך הפקה:
 22/01/23 תאריך קריאה נוכחית:
 23/12/22 תאריך קריאה קודמת:

שם דייר: מלונות דן - דירה 4072
 שם אתר: בתי אלמוג (ישרוטל, מלונות דן, מלכת שבא)

לקוח/ה נכבד/ה, אנו מתכבדים להגיש את חישוב צריכת החשמל לתקופה 22/01/23 - 23/12/22:

מלונות דן - דירה 4072 - 8 - 00022783(0x0)

סוג תעריף	סוג צריכה	קריאה קודמת	קריאה נוכחית	סה"כ צריכה בקוט"ש	מחיר לקוט"ש בא"ג	סה"כ לתשלום
פרטי חשבון עבור תאריכים:		23/12/22	22/01/23			
999		30,530.75	30,581.38	50.63	53.42	27.05 ₪

סה"כ לדייר:

שיא ביקוש	סה"כ
0.58	50.63
	27.05 ₪

21.31 ₪	תשלום קבוע	
0.00 ₪	תשלום עבור גודל חיבור בKVA (0x0)	
48.36 ₪	סה"כ לתשלום	לא כולל מע"מ





29/01/23 תאריך הפקה:
 22/01/23 תאריך קריאה נוכחית:
 23/12/22 תאריך קריאה קודמת:

שם דייר: מלונות דן - דירה 4081
 שם אתר: בתי אלמוג (ישרוטל, מלונות דן, מלכת שבא)

לקוח/ה נכבד/ה, אנו מתכבדים להגיש את חישוב צריכת החשמל לתקופה 22/01/23 - 23/12/22:

מלונות דן - דירה 4081 - 7 - 00022783(0x0)

סוג תעריף	סוג צריכה	קריאה קודמת	קריאה נוכחית	סה"כ צריכה בקוט"ש	מחיר לקוט"ש בא"ג	סה"כ לתשלום
פרטי חשבון עבור תאריכים:		23/12/22	22/01/23			
999		39,460.21	39,479.49	19.28	53.42	10.30 ₪

סה"כ לדייר:

שיא ביקוש	סה"כ
0.15	19.28
	10.30 ₪

21.31 ₪	תשלום קבוע	
0.00 ₪	תשלום עבור גודל חיבור בKVA (0x0)	
31.61 ₪	סה"כ לתשלום	לא כולל מע"מ





29/01/23 תאריך הפקה:
 22/01/23 תאריך קריאה נוכחית:
 23/12/22 תאריך קריאה קודמת:

שם דייר: מלונות דן - דירה 4082
 שם אתר: בתי אלמוג (ישרוטל, מלונות דן, מלכת שבא)

לקוח/ה נכבד/ה, אנו מתכבדים להגיש את חישוב צריכת החשמל לתקופה 22/01/23 - 23/12/22:

מלונות דן - דירה 4082 - 7 - 00022783(0x0)

סוג תעריף	סוג צריכה	קריאה קודמת	קריאה נוכחית	סה"כ צריכה בקוט"ש	מחיר לקוט"ש בא"ג	סה"כ לתשלום
פרטי חשבון עבור תאריכים:		23/12/22	22/01/23			
999		39,460.21	39,479.49	19.28	53.42	10.30 ₪

סה"כ לדייר:

שיא ביקוש	סה"כ
0.15	19.28
	10.30 ₪

21.31 ₪	תשלום קבוע	
0.00 ₪	תשלום עבור גודל חיבור בKVA (0x0)	
31.61 ₪	סה"כ לתשלום	לא כולל מע"מ





29/01/23 תאריך הפקה:
 22/01/23 תאריך קריאה נוכחית:
 23/12/22 תאריך קריאה קודמת:

שם דייר: מלונות דן - דירה 4111
 שם אתר: בתי אלמוג (ישרוטל, מלונות דן, מלכת שבא)

לקוח/ה נכבד/ה, אנו מתכבדים להגיש את חישוב צריכת החשמל לתקופה 22/01/23 - 23/12/22:

מלונות דן - דירה 4111 - 16 - 00022783(0x0)

סוג תעריף	סוג צריכה	קריאה קודמת	קריאה נוכחית	סה"כ צריכה בקוט"ש	מחיר לקוט"ש בא"ג	סה"כ לתשלום
פרטי חשבון עבור תאריכים:		23/12/22	22/01/23			
999		47,425.26	47,445.63	20.37	53.42	10.88 ₪

סה"כ לדייר:

שיא ביקוש	סה"כ
0.17	20.37
	10.88 ₪

21.31 ₪	תשלום קבוע	
0.00 ₪	תשלום עבור גודל חיבור בKVA (0x0)	
32.19 ₪	סה"כ לתשלום	לא כולל מע"מ



29/01/23 תאריך הפקה:
 22/01/23 תאריך קריאה נוכחית:
 23/12/22 תאריך קריאה קודמת:

שם דייר: מלונות דן - דירה 4112
 שם אתר: בתי אלמוג (ישרוטל, מלונות דן, מלכת שבא)

לקוח/ה נכבד/ה, אנו מתכבדים להגיש את חישוב צריכת החשמל לתקופה 22/01/23 - 23/12/22:

מלונות דן - דירה 4112 - 16 - 00022783(0x0)

סוג תעריף	סוג צריכה	קריאה קודמת	קריאה נוכחית	סה"כ צריכה בקוט"ש	מחיר לקוט"ש בא"ג	סה"כ לתשלום
פרטי חשבון עבור תאריכים:		23/12/22	22/01/23			
999		47,425.26	47,445.63	20.37	53.42	10.88 ₪

סה"כ לדייר:

שיא ביקוש	סה"כ
0.17	20.37
	10.88 ₪

21.31 ₪	תשלום קבוע	
0.00 ₪	תשלום עבור גודל חיבור בKVA (0x0)	
32.19 ₪	סה"כ לתשלום	לא כולל מע"מ



29/01/23 תאריך הפקה:
 22/01/23 תאריך קריאה נוכחית:
 23/12/22 תאריך קריאה קודמת:

שם דייר: מלונות דן - דירה 4121
 שם אתר: בתי אלמוג (ישרוטל, מלונות דן, מלכת שבא)

לקוח/ה נכבד/ה, אנו מתכבדים להגיש את חישוב צריכת החשמל לתקופה 22/01/23 - 23/12/22:

מלונות דן - דירה 4121 - 17 - 00022783(0x0)

סה"כ לתשלום	מחיר לקוט"ש בא"ג	סה"כ צריכה בקוט"ש	קריאה נוכחית	קריאה קודמת	סוג צריכה	סוג תעריף
			22/01/23	23/12/22	פרטי חשבון עבור תאריכים:	
₪ 84.52	53.42	158.22	49,766.60	49,608.38		999

סה"כ לדייר:

שיא ביקוש	סה"כ
5.12	158.22
	₪ 84.52

₪ 21.31	תשלום קבוע	
₪ 0.00	תשלום עבור גודל חיבור בKVA (0x0)	
₪ 105.83	סה"כ לתשלום	לא כולל מע"מ





29/01/23 תאריך הפקה:
 22/01/23 תאריך קריאה נוכחית:
 23/12/22 תאריך קריאה קודמת:

שם דייר: מלונות דן - דירה 4122
 שם אתר: בתי אלמוג (ישרוטל, מלונות דן, מלכת שבא)

לקוח/ה נכבד/ה, אנו מתכבדים להגיש את חישוב צריכת החשמל לתקופה 22/01/23 - 23/12/22:

מלונות דן - דירה 4122 - 17 - 00022783(0x0)

סה"כ לתשלום	מחיר לקוט"ש בא"ג	סה"כ צריכה בקוט"ש	קריאה נוכחית	קריאה קודמת	סוג צריכה	סוג תעריף
			22/01/23	23/12/22	פרטי חשבון עבור תאריכים:	
₪ 84.52	53.42	158.22	49,766.60	49,608.38		999

סה"כ לדייר:

שיא ביקוש	סה"כ
5.12	158.22
	₪ 84.52

₪ 21.31	תשלום קבוע	
₪ 0.00	תשלום עבור גודל חיבור בKVA (0x0)	
₪ 105.83	סה"כ לתשלום	לא כולל מע"מ





29/01/23 תאריך הפקה:
 22/01/23 תאריך קריאה נכחית:
 23/12/22 תאריך קריאה קודמת:

שם דייר: מלונות דן - דירה 4141
 שם אתר: בתי אלמוג (ישרוטל, מלונות דן, מלכת שבא)

לקוח/ה נכבד/ה, אנו מתכבדים להגיש את חישוב צריכת החשמל לתקופה 22/01/23 - 23/12/22:

מלונות דן - דירה 4141 - 19 - 00022783(0x0)

סה"כ לתשלום	מחיר לקוט"ש בא"ג	סה"כ צריכה בקוט"ש	קריאה נכחית	קריאה קודמת	סוג צריכה	סוג תעריף
			22/01/23	23/12/22	פרטי חשבון עבור תאריכים:	
₪ 57.53	53.42	107.69	33,795.75	33,688.06		999

סה"כ לדייר:

שיא ביקוש	סה"כ
3.63	107.69
	₪ 57.53

₪ 21.31	תשלום קבוע	
₪ 0.00	תשלום עבור גודל חיבור בKVA (0x0)	
₪ 78.84	סה"כ לתשלום	לא כולל מע"מ





29/01/23 תאריך הפקה:
 22/01/23 תאריך קריאה נוכחית:
 23/12/22 תאריך קריאה קודמת:

שם דייר: מלונות דן - דירה 4142
 שם אתר: בתי אלמוג (ישרוטל, מלונות דן, מלכת שבא)

לקוח/ה נכבד/ה, אנו מתכבדים להגיש את חישוב צריכת החשמל לתקופה 22/01/23 - 23/12/22:

מלונות דן - דירה 4142 - 19 - 00022783(0x0)

סה"כ לתשלום	מחיר לקוט"ש בא"ג	סה"כ צריכה בקוט"ש	קריאה נוכחית	קריאה קודמת	סוג צריכה	סוג תעריף
			22/01/23	23/12/22	פרטי חשבון עבור תאריכים:	
₪ 57.53	53.42	107.69	33,795.75	33,688.06		999

סה"כ לדייר:

שיא ביקוש	סה"כ
3.63	107.69
	₪ 57.53

₪ 21.31	תשלום קבוע	
₪ 0.00	תשלום עבור גודל חיבור בKVA (0x0)	
₪ 78.84	סה"כ לתשלום	לא כולל מע"מ





29/01/23 תאריך הפקה:
 22/01/23 תאריך קריאה נוכחית:
 23/12/22 תאריך קריאה קודמת:

שם דייר: מלונות דן - דירה 4151
 שם אתר: בתי אלמוג (ישרוטל, מלונות דן, מלכת שבא)

לקוח/ה נכבד/ה, אנו מתכבדים להגיש את חישוב צריכת החשמל לתקופה 22/01/23 - 23/12/22:

מלונות דן - דירה 4151 - 20 - 00022783(0x0)

סוג תעריף	סוג צריכה	קריאה קודמת	קריאה נוכחית	סה"כ צריכה בקוט"ש	מחיר לקוט"ש בא"ג	סה"כ לתשלום
פרטי חשבון עבור תאריכים:		23/12/22	22/01/23			
999		40,310.05	40,570.09	260.04	53.42	138.91 ₪

סה"כ לדייר:

שיא ביקוש	סה"כ
4.08	260.04
	138.91 ₪

21.31 ₪	תשלום קבוע	
0.00 ₪	תשלום עבור גודל חיבור בKVA (0x0)	
160.22 ₪	סה"כ לתשלום	לא כולל מע"מ





29/01/23 תאריך הפקה:
 22/01/23 תאריך קריאה נוכחית:
 23/12/22 תאריך קריאה קודמת:

שם דייר: מלונות דן - דירה 4152
 שם אתר: בתי אלמוג (ישרוטל, מלונות דן, מלכת שבא)

לקוח/ה נכבד/ה, אנו מתכבדים להגיש את חישוב צריכת החשמל לתקופה 22/01/23 - 23/12/22:

מלונות דן - דירה 4152 - 20 - 00022783(0x0)

סה"כ לתשלום	מחיר לקוט"ש בא"ג	סה"כ צריכה בקוט"ש	קריאה נוכחית	קריאה קודמת	סוג צריכה	סוג תעריף
			22/01/23	23/12/22	פרטי חשבון עבור תאריכים:	
138.91 ₪	53.42	260.04	40,570.09	40,310.05		999

סה"כ לדייר:

שיא ביקוש	סה"כ
4.08	260.04
	138.91 ₪

21.31 ₪	תשלום קבוע	
0.00 ₪	תשלום עבור גודל חיבור בKVA (0x0)	
160.22 ₪	סה"כ לתשלום	לא כולל מע"מ





29/01/23 תאריך הפקה:
 22/01/23 תאריך קריאה נוכחית:
 23/12/22 תאריך קריאה קודמת:

שם דייר: מלונות דן - דירה 4161
 שם אתר: בתי אלמוג (ישרוטל, מלונות דן, מלכת שבא)

לקוח/ה נכבד/ה, אנו מתכבדים להגיש את חישוב צריכת החשמל לתקופה 22/01/23 - 23/12/22:

מלונות דן - דירה 4161 - 21 - 00022783(0x0)

סוג תעריף	סוג צריכה	קריאה קודמת	קריאה נוכחית	סה"כ צריכה בקוט"ש	מחיר לקוט"ש בא"ג	סה"כ לתשלום
פרטי חשבון עבור תאריכים:		23/12/22	22/01/23			
999		43,217.94	43,399.15	181.21	53.42	96.80 ₪

סה"כ לדייר:

שיא ביקוש	סה"כ
3.99	181.21
	96.80 ₪

21.31 ₪	תשלום קבוע	
0.00 ₪	תשלום עבור גודל חיבור בKVA (0x0)	
118.11 ₪	סה"כ לתשלום	לא כולל מע"מ



29/01/23 תאריך הפקה:
 22/01/23 תאריך קריאה נוכחית:
 23/12/22 תאריך קריאה קודמת:

שם דייר: מלונות דן - דירה 4162
 שם אתר: בתי אלמוג (ישרוטל, מלונות דן, מלכת שבא)

לקוח/ה נכבד/ה, אנו מתכבדים להגיש את חישוב צריכת החשמל לתקופה 22/01/23 - 23/12/22:

מלונות דן - דירה 4162 - 21 - 00022783(0x0)

סוג תעריף	סוג צריכה	קריאה קודמת	קריאה נוכחית	סה"כ צריכה בקוט"ש	מחיר לקוט"ש בא"ג	סה"כ לתשלום
פרטי חשבון עבור תאריכים:		23/12/22	22/01/23			
999		43,217.94	43,399.15	181.21	53.42	96.80 ₪

סה"כ לדייר:

שיא ביקוש	סה"כ
3.99	181.21
	96.80 ₪

21.31 ₪	תשלום קבוע	
0.00 ₪	תשלום עבור גודל חיבור בKVA (0x0)	
118.11 ₪	סה"כ לתשלום	לא כולל מע"מ



29/01/23 תאריך הפקה:
 22/01/23 תאריך קריאה נוכחית:
 23/12/22 תאריך קריאה קודמת:

שם דייר: מלונות דן - דירה 4171
 שם אתר: בתי אלמוג (ישרוטל, מלונות דן, מלכת שבא)

לקוח/ה נכבד/ה, אנו מתכבדים להגיש את חישוב צריכת החשמל לתקופה 22/01/23 - 23/12/22:

מלונות דן - דירה 4171 - 22 - 00022783(0x0)

סוג תעריף	סוג צריכה	קריאה קודמת	קריאה נוכחית	סה"כ צריכה בקוט"ש	מחיר לקוט"ש בא"ג	סה"כ לתשלום
פרטי חשבון עבור תאריכים:		23/12/22	22/01/23			
999		45,021.11	45,146.95	125.84	53.42	67.22 ₪

סה"כ לדייר:

שיא ביקוש	סה"כ
4.79	125.84
	67.22 ₪

21.31 ₪	תשלום קבוע	
0.00 ₪	תשלום עבור גודל חיבור בKVA (0x0)	
88.53 ₪	סה"כ לתשלום	לא כולל מע"מ



29/01/23 תאריך הפקה:
 22/01/23 תאריך קריאה נוכחית:
 23/12/22 תאריך קריאה קודמת:

שם דייר: מלונות דן - דירה 4172
 שם אתר: בתי אלמוג (ישרוטל, מלונות דן, מלכת שבא)

לקוח/ה נכבד/ה, אנו מתכבדים להגיש את חישוב צריכת החשמל לתקופה 22/01/23 - 23/12/22:

מלונות דן - דירה 4172 - 22 - 00022783(0x0)

סוג תעריף	סוג צריכה	קריאה קודמת	קריאה נוכחית	סה"כ צריכה בקוט"ש	מחיר לקוט"ש בא"ג	סה"כ לתשלום
פרטי חשבון עבור תאריכים:		23/12/22	22/01/23			
999		45,021.11	45,146.95	125.84	53.42	67.22 ₪

סה"כ לדייר:

שיא ביקוש	סה"כ
4.79	125.84
	67.22 ₪

21.31 ₪	תשלום קבוע	
0.00 ₪	תשלום עבור גודל חיבור בKVA (0x0)	
88.53 ₪	סה"כ לתשלום	לא כולל מע"מ



29/01/23 תאריך הפקה:
 22/01/23 תאריך קריאה נוכחית:
 23/12/22 תאריך קריאה קודמת:

שם דייר: מלונות דן - דירה 4181
 שם אתר: בתי אלמוג (ישרוטל, מלונות דן, מלכת שבא)

לקוח/ה נכבד/ה, אנו מתכבדים להגיש את חישוב צריכת החשמל לתקופה 22/01/23 - 23/12/22:

מלונות דן - דירה 4181 - 23 - 00022783(0x0)

סוג תעריף	סוג צריכה	קריאה קודמת	קריאה נוכחית	סה"כ צריכה בקוט"ש	מחיר לקוט"ש בא"ג	סה"כ לתשלום
פרטי חשבון עבור תאריכים:		23/12/22	22/01/23			
999		39,024.61	39,092.73	68.13	53.42	36.39 ₪

סה"כ לדייר:

שיא ביקוש	סה"כ
3.09	68.13
	36.39 ₪

21.31 ₪	תשלום קבוע	
0.00 ₪	תשלום עבור גודל חיבור בKVA (0x0)	
57.70 ₪	סה"כ לתשלום	לא כולל מע"מ





29/01/23 תאריך הפקה:
 22/01/23 תאריך קריאה נוכחית:
 23/12/22 תאריך קריאה קודמת:

שם דייר: מלונות דן - דירה 4182
 שם אתר: בתי אלמוג (ישרוטל, מלונות דן, מלכת שבא)

לקוח/ה נכבד/ה, אנו מתכבדים להגיש את חישוב צריכת החשמל לתקופה 22/01/23 - 23/12/22:

מלונות דן - דירה 4182 - 23 - 00022783(0x0)

סוג תעריף	סוג צריכה	קריאה קודמת	קריאה נוכחית	סה"כ צריכה בקוט"ש	מחיר לקוט"ש בא"ג	סה"כ לתשלום
פרטי חשבון עבור תאריכים:		23/12/22	22/01/23			
999		39,024.61	39,092.73	68.13	53.42	36.39 ₪

סה"כ לדייר:

שיא ביקוש	סה"כ
3.09	68.13
	36.39 ₪

21.31 ₪	תשלום קבוע	
0.00 ₪	תשלום עבור גודל חיבור בKVA (0x0)	
57.70 ₪	סה"כ לתשלום	לא כולל מע"מ





29/01/23 תאריך הפקה:
 22/01/23 תאריך קריאה נוכחית:
 23/12/22 תאריך קריאה קודמת:

שם דייר: מלונות דן - דירה 4191
 שם אתר: בתי אלמוג (ישרוטל, מלונות דן, מלכת שבא)

לקוח/ה נכבד/ה, אנו מתכבדים להגיש את חישוב צריכת החשמל לתקופה 22/01/23 - 23/12/22:

מלונות דן - דירה 4191 - 24 - 00022783(0x0)

סוג תעריף	סוג צריכה	קריאה קודמת	קריאה נוכחית	סה"כ צריכה בקוט"ש	מחיר לקוט"ש בא"ג	סה"כ לתשלום
פרטי חשבון עבור תאריכים:		23/12/22	22/01/23			
999		49,437.83	49,779.87	342.04	53.42	182.72 ₪

סה"כ לדייר:

שיא ביקוש	סה"כ
4.90	342.04
	182.72 ₪

21.31 ₪	תשלום קבוע	
0.00 ₪	תשלום עבור גודל חיבור בKVA (0x0)	
204.03 ₪	סה"כ לתשלום	לא כולל מע"מ





29/01/23 תאריך הפקה:
 22/01/23 תאריך קריאה נוכחית:
 23/12/22 תאריך קריאה קודמת:

שם דייר: מלונות דן - דירה 4192
 שם אתר: בתי אלמוג (ישרוטל, מלונות דן, מלכת שבא)

לקוח/ה נכבד/ה, אנו מתכבדים להגיש את חישוב צריכת החשמל לתקופה 22/01/23 - 23/12/22:

מלונות דן - דירה 4192 - 24 - 00022783(0x0)

סה"כ לתשלום	מחיר לקוט"ש בא"ג	סה"כ צריכה בקוט"ש	קריאה נוכחית	קריאה קודמת	סוג צריכה	סוג תעריף
			22/01/23	23/12/22	פרטי חשבון עבור תאריכים:	
182.72 ₪	53.42	342.04	49,779.87	49,437.83		999

סה"כ לדייר:

שיא ביקוש	סה"כ
4.90	342.04
	182.72 ₪

21.31 ₪	תשלום קבוע	
0.00 ₪	תשלום עבור גודל חיבור בKVA (0x0)	
204.03 ₪	סה"כ לתשלום	לא כולל מע"מ



29/01/23 תאריך הפקה:
 22/01/23 תאריך קריאה נוכחית:
 23/12/22 תאריך קריאה קודמת:

שם דייר: מלונות דן - דירה 4261
 שם אתר: בתי אלמוג (ישרוטל, מלונות דן, מלכת שבא)

לקוח/ה נכבד/ה, אנו מתכבדים להגיש את חישוב צריכת החשמל לתקופה 22/01/23 - 23/12/22:

מלונות דן - דירה 4261 - 3 - 00022535(0x0)

סה"כ לתשלום	מחיר לקוט"ש בא"ג	סה"כ צריכה בקוט"ש	קריאה נוכחית	קריאה קודמת	סוג צריכה	סוג תעריף
			22/01/23	23/12/22	פרטי חשבון עבור תאריכים:	
₪ 77.35	53.42	144.79	31,920.14	31,775.35		999

סה"כ לדייר:

שיא ביקוש	סה"כ
1.93	144.79
	₪ 77.35

₪ 21.31	תשלום קבוע	
₪ 0.00	תשלום עבור גודל חיבור בKVA (0x0)	
₪ 98.66	סה"כ לתשלום	לא כולל מע"מ



29/01/23 תאריך הפקה:
 22/01/23 תאריך קריאה נוכחית:
 23/12/22 תאריך קריאה קודמת:

שם דייר: מלונות דן - דירה 4262
שם אתר: בתי אלמוג (ישרוטל, מלונות דן, מלכת שבא)

לקוח/ה נכבד/ה, אנו מתכבדים להגיש את חישוב צריכת החשמל לתקופה 22/01/23 - 23/12/22:

מלונות דן - דירה 4262 - 3 - 00022535(0x0)

סוג תעריף	סוג צריכה	קריאה קודמת	קריאה נוכחית	סה"כ צריכה בקוט"ש	מחיר לקוט"ש בא"ג	סה"כ לתשלום
			22/01/23	23/12/22	פרטי חשבון עבור תאריכים:	
999		31,775.35	31,920.14	144.79	53.42	77.35 ₪

סה"כ לדייר:

שיא ביקוש	סה"כ
1.93	144.79
	77.35 ₪

21.31 ₪	תשלום קבוע	
0.00 ₪	תשלום עבור גודל חיבור בKVA (0x0)	
98.66 ₪	סה"כ לתשלום	לא כולל מע"מ





29/01/23 תאריך הפקה:
 22/01/23 תאריך קריאה נוכחית:
 23/12/22 תאריך קריאה קודמת:

שם דייר: מלונות דן - דירה 4271
 שם אתר: בתי אלמוג (ישרוטל, מלונות דן, מלכת שבא)

לקוח/ה נכבד/ה, אנו מתכבדים להגיש את חישוב צריכת החשמל לתקופה 22/01/23 - 23/12/22:

מלונות דן - דירה 4271 - 1 - 00022535 (0x0)

סה"כ לתשלום	מחיר לקוט"ש בא"ג	סה"כ צריכה בקוט"ש	קריאה נוכחית	קריאה קודמת	סוג צריכה	סוג תעריף
			22/01/23	23/12/22	פרטי חשבון עבור תאריכים:	
₪ 32.49	53.42	60.81	34,513.77	34,452.96		999

סה"כ לדייר:

שיא ביקוש	סה"כ
1.67	60.81
	₪ 32.49

₪ 21.31	תשלום קבוע	
₪ 0.00	תשלום עבור גודל חיבור בKVA (0x0)	
₪ 53.80	סה"כ לתשלום	לא כולל מע"מ



29/01/23 תאריך הפקה:
 22/01/23 תאריך קריאה נוכחית:
 23/12/22 תאריך קריאה קודמת:

שם דייר: מלונות דן - דירה 4272
שם אתר: בתי אלמוג (ישרוטל, מלונות דן, מלכת שבא)

לקוח/ה נכבד/ה, אנו מתכבדים להגיש את חישוב צריכת החשמל לתקופה 22/01/23 - 23/12/22:

מלונות דן - דירה 4272 - 1 - 00022535 (0x0)

סוג תעריף	סוג צריכה	קריאה קודמת	קריאה נוכחית	סה"כ צריכה בקוט"ש	מחיר לקוט"ש בא"ג	סה"כ לתשלום
פרטי חשבון עבור תאריכים:		23/12/22	22/01/23			
999		34,452.96	34,513.77	60.81	53.42	32.49 ₪

סה"כ לדייר:

שיא ביקוש	סה"כ
1.67	60.81
	32.49 ₪

21.31 ₪	תשלום קבוע	
0.00 ₪	תשלום עבור גודל חיבור בKVA (0x0)	
53.80 ₪	סה"כ לתשלום	לא כולל מע"מ



29/01/23 תאריך הפקה:
 22/01/23 תאריך קריאה נוכחית:
 23/12/22 תאריך קריאה קודמת:

שם דייר: מלונות דן - דירה 4281
 שם אתר: בתי אלמוג (ישרוטל, מלונות דן, מלכת שבא)

לקוח/ה נכבד/ה, אנו מתכבדים להגיש את חישוב צריכת החשמל לתקופה 22/01/23 - 23/12/22:

מלונות דן - דירה 4281 - 2 - 00022535(0x0)

סוג תעריף	סוג צריכה	קריאה קודמת	קריאה נוכחית	סה"כ צריכה בקוט"ש	מחיר לקוט"ש בא"ג	סה"כ לתשלום
פרטי חשבון עבור תאריכים:		23/12/22	22/01/23			
999		34,895.93	34,960.74	64.81	53.42	34.62 ₪

סה"כ לדייר:

שיא ביקוש	סה"כ
1.66	64.81
	34.62 ₪

21.31 ₪	תשלום קבוע	
0.00 ₪	תשלום עבור גודל חיבור בKVA (0x0)	
55.93 ₪	סה"כ לתשלום	לא כולל מע"מ





29/01/23 תאריך הפקה:
 22/01/23 תאריך קריאה נוכחית:
 23/12/22 תאריך קריאה קודמת:

שם דייר: מלונות דן - דירה 4282
 שם אתר: בתי אלמוג (ישרוטל, מלונות דן, מלכת שבא)

לקוח/ה נכבד/ה, אנו מתכבדים להגיש את חישוב צריכת החשמל לתקופה 22/01/23 - 23/12/22:

מלונות דן - דירה 4282 - 2 - 00022535(0x0)

סה"כ לתשלום	מחיר לקוט"ש בא"ג	סה"כ צריכה בקוט"ש	קריאה נוכחית	קריאה קודמת	סוג צריכה	סוג תעריף
			22/01/23	23/12/22	פרטי חשבון עבור תאריכים:	
₪ 34.62	53.42	64.81	34,960.74	34,895.93		999

סה"כ לדייר:

שיא ביקוש	סה"כ
1.66	64.81
	₪ 34.62

₪ 21.31	תשלום קבוע	
₪ 0.00	תשלום עבור גודל חיבור בKVA (0x0)	
₪ 55.93	סה"כ לתשלום	לא כולל מע"מ





29/01/23 תאריך הפקה:
 22/01/23 תאריך קריאה נוכחית:
 23/12/22 תאריך קריאה קודמת:

שם דייר: מלונות דן - דירה 4291
 שם אתר: בתי אלמוג (ישרוטל, מלונות דן, מלכת שבא)

לקוח/ה נכבד/ה, אנו מתכבדים להגיש את חישוב צריכת החשמל לתקופה 22/01/23 - 23/12/22:

מלונות דן - דירה 4291 - 9 - 00022535 (0x0)

סוג תעריף	סוג צריכה	קריאה קודמת	קריאה נוכחית	סה"כ צריכה בקוט"ש	מחיר לקוט"ש בא"ג	סה"כ לתשלום
			22/01/23	23/12/22	פרטי חשבון עבור תאריכים:	
999		24,838.16	24,963.15	124.99	53.42	66.77 ₪

סה"כ לדייר:

שיא ביקוש	סה"כ
1.94	124.99
	66.77 ₪

21.31 ₪	תשלום קבוע	
0.00 ₪	תשלום עבור גודל חיבור בKVA (0x0)	
88.08 ₪	סה"כ לתשלום	לא כולל מע"מ





29/01/23 תאריך הפקה:
 22/01/23 תאריך קריאה נוכחית:
 23/12/22 תאריך קריאה קודמת:

שם דייר: מלונות דן - דירה 4292
 שם אתר: בתי אלמוג (ישרוטל, מלונות דן, מלכת שבא)

לקוח/ה נכבד/ה, אנו מתכבדים להגיש את חישוב צריכת החשמל לתקופה 22/01/23 - 23/12/22:

מלונות דן - דירה 4292 - 9 - 00022535(0x0)

סוג תעריף	סוג צריכה	קריאה קודמת	קריאה נוכחית	סה"כ צריכה בקוט"ש	מחיר לקוט"ש בא"ג	סה"כ לתשלום
			22/01/23	23/12/22	פרטי חשבון עבור תאריכים:	
999		24,838.16	24,963.15	124.99	53.42	66.77 ₪

סה"כ לדייר:

שיא ביקוש	סה"כ
1.94	124.99
	66.77 ₪

21.31 ₪	תשלום קבוע	
0.00 ₪	תשלום עבור גודל חיבור בKVA (0x0)	
88.08 ₪	סה"כ לתשלום	לא כולל מע"מ





29/01/23 תאריך הפקה:
 22/01/23 תאריך קריאה נוכחית:
 23/12/22 תאריך קריאה קודמת:

שם דייר: מלונות דן - דירה 6011
 שם אתר: בתי אלמוג (ישרוטל, מלונות דן, מלכת שבא)

לקוח/ה נכבד/ה, אנו מתכבדים להגיש את חישוב צריכת החשמל לתקופה 22/01/23 - 23/12/22:

מלונות דן - דירה 6011 - 12 - 18029712(0x0)

סה"כ לתשלום	מחיר לקוט"ש בא"ג	סה"כ צריכה בקוט"ש	קריאה נוכחית	קריאה קודמת	סוג צריכה	סוג תעריף
			22/01/23	23/12/22	פרטי חשבון עבור תאריכים:	
₪ 70.34	53.42	131.68	10,141.78	10,010.10		999

סה"כ לדייר:

שיא ביקוש	סה"כ
3.92	131.68
	₪ 70.34

₪ 21.31	תשלום קבוע	
₪ 0.00	תשלום עבור גודל חיבור בKVA (0x0)	
₪ 91.65	סה"כ לתשלום	לא כולל מע"מ





29/01/23 תאריך הפקה:
 22/01/23 תאריך קריאה נוכחית:
 23/12/22 תאריך קריאה קודמת:

שם דייר: מלונות דן - דירה 6012
 שם אתר: בתי אלמוג (ישרוטל, מלונות דן, מלכת שבא)

לקוח/ה נכבד/ה, אנו מתכבדים להגיש את חישוב צריכת החשמל לתקופה 22/01/23 - 23/12/22:

מלונות דן - דירה 6012 - 12 - 18029712(0x0)

סה"כ לתשלום	מחיר לקוט"ש בא"ג	סה"כ צריכה בקוט"ש	קריאה נוכחית	קריאה קודמת	סוג צריכה	סוג תעריף
			22/01/23	23/12/22	פרטי חשבון עבור תאריכים:	
₪ 70.34	53.42	131.68	10,141.78	10,010.10		999

סה"כ לדייר:

שיא ביקוש	סה"כ
3.92	131.68
	₪ 70.34

₪ 21.31	תשלום קבוע	
₪ 0.00	תשלום עבור גודל חיבור בKVA (0x0)	
₪ 91.65	סה"כ לתשלום	לא כולל מע"מ





29/01/23 תאריך הפקה:
 22/01/23 תאריך קריאה נוכחית:
 23/12/22 תאריך קריאה קודמת:

שם דייר: מלונות דן - דירה 6021
 שם אתר: בתי אלמוג (ישרוטל, מלונות דן, מלכת שבא)

לקוח/ה נכבד/ה, אנו מתכבדים להגיש את חישוב צריכת החשמל לתקופה 22/01/23 - 23/12/22:

מלונות דן - דירה 6021 - 11 - 18029712(0x0)

סה"כ לתשלום	מחיר לקוט"ש בא"ג	סה"כ צריכה בקוט"ש	קריאה נוכחית	קריאה קודמת	סוג צריכה	סוג תעריף
			22/01/23	23/12/22	פרטי חשבון עבור תאריכים:	
112.40 ₪	53.42	210.40	10,593.18	10,382.78		999

סה"כ לדייר:

שיא ביקוש	סה"כ
5.43	210.40
	112.40 ₪

21.31 ₪	תשלום קבוע	
0.00 ₪	תשלום עבור גודל חיבור בKVA (0x0)	
133.71 ₪	סה"כ לתשלום	לא כולל מע"מ





29/01/23 תאריך הפקה:
 22/01/23 תאריך קריאה נוכחית:
 23/12/22 תאריך קריאה קודמת:

שם דייר: מלונות דן - דירה 6022
 שם אתר: בתי אלמוג (ישרוטל, מלונות דן, מלכת שבא)

לקוח/ה נכבד/ה, אנו מתכבדים להגיש את חישוב צריכת החשמל לתקופה 22/01/23 - 23/12/22:

מלונות דן - דירה 6022 - 11 - 18029712(0x0)

סה"כ לתשלום	מחיר לקוט"ש בא"ג	סה"כ צריכה בקוט"ש	קריאה נוכחית	קריאה קודמת	סוג צריכה	סוג תעריף
			22/01/23	23/12/22	פרטי חשבון עבור תאריכים:	
112.40 ₪	53.42	210.40	10,593.18	10,382.78		999

סה"כ לדייר:

שיא ביקוש	סה"כ
5.43	210.40
	112.40 ₪

21.31 ₪	תשלום קבוע	
0.00 ₪	תשלום עבור גודל חיבור בKVA (0x0)	
133.71 ₪	סה"כ לתשלום	לא כולל מע"מ





29/01/23 תאריך הפקה:
 22/01/23 תאריך קריאה נוכחית:
 23/12/22 תאריך קריאה קודמת:

שם דייר: מלונות דן - דירה 6031
 שם אתר: בתי אלמוג (ישרוטל, מלונות דן, מלכת שבא)

לקוח/ה נכבד/ה, אנו מתכבדים להגיש את חישוב צריכת החשמל לתקופה 22/01/23 - 23/12/22:

מלונות דן - דירה 6031 - 13 - 18029712(0x0)

סה"כ לתשלום	מחיר לקוט"ש בא"ג	סה"כ צריכה בקוט"ש	קריאה נוכחית	קריאה קודמת	סוג צריכה	סוג תעריף
			22/01/23	23/12/22	פרטי חשבון עבור תאריכים:	
₪ 81.56	53.42	152.68	11,384.43	11,231.75		999

סה"כ לדייר:

שיא ביקוש	סה"כ
4.93	152.68
	₪ 81.56

₪ 21.31	תשלום קבוע	
₪ 0.00	תשלום עבור גודל חיבור בKVA (0x0)	
₪ 102.87	סה"כ לתשלום	לא כולל מע"מ





29/01/23 תאריך הפקה:
 22/01/23 תאריך קריאה נוכחית:
 23/12/22 תאריך קריאה קודמת:

שם דייר: מלונות דן - דירה 6032
 שם אתר: בתי אלמוג (ישרוטל, מלונות דן, מלכת שבא)

לקוח/ה נכבד/ה, אנו מתכבדים להגיש את חישוב צריכת החשמל לתקופה 22/01/23 - 23/12/22:

מלונות דן - דירה 6032 - 13 - 18029712(0x0)

סה"כ לתשלום	מחיר לקוט"ש בא"ג	סה"כ צריכה בקוט"ש	קריאה נוכחית	קריאה קודמת	סוג צריכה	סוג תעריף
			22/01/23	23/12/22	פרטי חשבון עבור תאריכים:	
₪ 81.56	53.42	152.68	11,384.43	11,231.75		999

סה"כ לדייר:

שיא ביקוש	סה"כ
4.93	152.68
	₪ 81.56

₪ 21.31	תשלום קבוע	
₪ 0.00	תשלום עבור גודל חיבור בKVA (0x0)	
₪ 102.87	סה"כ לתשלום	לא כולל מע"מ





29/01/23 תאריך הפקה:
 22/01/23 תאריך קריאה נוכחית:
 23/12/22 תאריך קריאה קודמת:

שם דייר: מלונות דן - דירה 6041
 שם אתר: בתי אלמוג (ישרוטל, מלונות דן, מלכת שבא)

לקוח/ה נכבד/ה, אנו מתכבדים להגיש את חישוב צריכת החשמל לתקופה 22/01/23 - 23/12/22:

מלונות דן - דירה 6041 - 10 - 18029712(0x0)

סה"כ לתשלום	מחיר לקוט"ש בא"ג	סה"כ צריכה בקוט"ש	קריאה נוכחית	קריאה קודמת	סוג צריכה	סוג תעריף
			22/01/23	23/12/22	פרטי חשבון עבור תאריכים:	
₪ 78.11	53.42	146.23	9,168.65	9,022.43		999

סה"כ לדייר:

שיא ביקוש	סה"כ
3.67	146.23
	₪ 78.11

₪ 21.31	תשלום קבוע	
₪ 0.00	תשלום עבור גודל חיבור בKVA (0x0)	
₪ 99.42	סה"כ לתשלום	לא כולל מע"מ



29/01/23 תאריך הפקה:
 22/01/23 תאריך קריאה נוכחית:
 23/12/22 תאריך קריאה קודמת:

שם דייר: מלונות דן - דירה 6042
 שם אתר: בתי אלמוג (ישרוטל, מלונות דן, מלכת שבא)

לקוח/ה נכבד/ה, אנו מתכבדים להגיש את חישוב צריכת החשמל לתקופה 22/01/23 - 23/12/22:

מלונות דן - דירה 6042 - 10 - 18029712(0x0)

סה"כ לתשלום	מחיר לקוט"ש בא"ג	סה"כ צריכה בקוט"ש	קריאה נוכחית	קריאה קודמת	סוג צריכה	סוג תעריף
			22/01/23	23/12/22	פרטי חשבון עבור תאריכים:	
₪ 78.11	53.42	146.23	9,168.65	9,022.43		999

סה"כ לדייר:

שיא ביקוש	סה"כ
3.67	146.23
	₪ 78.11

₪ 21.31	תשלום קבוע	
₪ 0.00	תשלום עבור גודל חיבור בKVA (0x0)	
₪ 99.42	סה"כ לתשלום	לא כולל מע"מ



29/01/23 תאריך הפקה:
 22/01/23 תאריך קריאה נוכחית:
 23/12/22 תאריך קריאה קודמת:

שם דייר: מלונות דן - דירה 6051
 שם אתר: בתי אלמוג (ישרוטל, מלונות דן, מלכת שבא)

לקוח/ה נכבד/ה, אנו מתכבדים להגיש את חישוב צריכת החשמל לתקופה 22/01/23 - 23/12/22:

מלונות דן - דירה 6051 - 9 - 18029712(0x0)

סוג תעריף	סוג צריכה	קריאה קודמת	קריאה נוכחית	סה"כ צריכה בקוט"ש	מחיר לקוט"ש בא"ג	סה"כ לתשלום
פרטי חשבון עבור תאריכים:		23/12/22	22/01/23			
999		8,673.18	9,192.30	519.13	53.42	277.32 ₪

סה"כ לדייר:

שיא ביקוש	סה"כ
5.54	519.13
	277.32 ₪

21.31 ₪	תשלום קבוע	
0.00 ₪	תשלום עבור גודל חיבור בKVA (0x0)	
298.63 ₪	סה"כ לתשלום	לא כולל מע"מ





29/01/23 תאריך הפקה:
 22/01/23 תאריך קריאה נכחית:
 23/12/22 תאריך קריאה קודמת:

שם דייר: מלונות דן - דירה 6052
 שם אתר: בתי אלמוג (ישרוטל, מלונות דן, מלכת שבא)

לקוח/ה נכבד/ה, אנו מתכבדים להגיש את חישוב צריכת החשמל לתקופה 22/01/23 - 23/12/22:

מלונות דן - דירה 6052 - 9 - 18029712(0x0)

סוג תעריף	סוג צריכה	קריאה קודמת	קריאה נכחית	סה"כ צריכה בקוט"ש	מחיר לקוט"ש בא"ג	סה"כ לתשלום
פרטי חשבון עבור תאריכים:		23/12/22	22/01/23			
999		8,673.18	9,192.30	519.13	53.42	277.32 ₪

סה"כ לדייר:

שיא ביקוש	סה"כ
5.54	519.13
	277.32 ₪

21.31 ₪	תשלום קבוע	
0.00 ₪	תשלום עבור גודל חיבור בKVA (0x0)	
298.63 ₪	סה"כ לתשלום	לא כולל מע"מ





29/01/23 תאריך הפקה:
 22/01/23 תאריך קריאה נוכחית:
 23/12/22 תאריך קריאה קודמת:

שם דייר: מלונות דן - דירה 6061
 שם אתר: בתי אלמוג (ישרוטל, מלונות דן, מלכת שבא)

לקוח/ה נכבד/ה, אנו מתכבדים להגיש את חישוב צריכת החשמל לתקופה 22/01/23 - 23/12/22:

מלונות דן - דירה 6061 - 8 - 18029712(0x0)

סוג תעריף	סוג צריכה	קריאה קודמת	קריאה נוכחית	סה"כ צריכה בקוט"ש	מחיר לקוט"ש בא"ג	סה"כ לתשלום
פרטי חשבון עבור תאריכים:		23/12/22	22/01/23			
999		8,071.98	8,186.68	114.70	53.42	61.27 ₪

סה"כ לדייר:

שיא ביקוש	סה"כ
3.25	114.70
	61.27 ₪

21.31 ₪	תשלום קבוע	
0.00 ₪	תשלום עבור גודל חיבור בKVA (0x0)	
82.58 ₪	סה"כ לתשלום	לא כולל מע"מ





29/01/23 תאריך הפקה:
 22/01/23 תאריך קריאה נוכחית:
 23/12/22 תאריך קריאה קודמת:

שם דייר: מלונות דן - דירה 6062
 שם אתר: בתי אלמוג (ישרוטל, מלונות דן, מלכת שבא)

לקוח/ה נכבד/ה, אנו מתכבדים להגיש את חישוב צריכת החשמל לתקופה 22/01/23 - 23/12/22:

מלונות דן - דירה 6062 - 8 - 18029712(0x0)

סוג תעריף	סוג צריכה	קריאה קודמת	קריאה נוכחית	סה"כ צריכה בקוט"ש	מחיר לקוט"ש בא"ג	סה"כ לתשלום
פרטי חשבון עבור תאריכים:		23/12/22	22/01/23			
999		8,071.98	8,186.68	114.70	53.42	61.27 ₪

סה"כ לדייר:

שיא ביקוש	סה"כ
3.25	114.70
	61.27 ₪

21.31 ₪	תשלום קבוע	
0.00 ₪	תשלום עבור גודל חיבור בKVA (0x0)	
82.58 ₪	סה"כ לתשלום	לא כולל מע"מ





29/01/23 תאריך הפקה:
 22/01/23 תאריך קריאה נוכחית:
 23/12/22 תאריך קריאה קודמת:

שם דייר: מלונות דן - דירה 6111
 שם אתר: בתי אלמוג (ישרוטל, מלונות דן, מלכת שבא)

לקוח/ה נכבד/ה, אנו מתכבדים להגיש את חישוב צריכת החשמל לתקופה 22/01/23 - 23/12/22:

מלונות דן - דירה 6111 - 24 - 18029712(0x0)

סה"כ לתשלום	מחיר לקוט"ש בא"ג	סה"כ צריכה בקוט"ש	קריאה נוכחית	קריאה קודמת	סוג צריכה	סוג תעריף
			22/01/23	23/12/22	פרטי חשבון עבור תאריכים:	
₪ 68.35	53.42	127.95	10,017.45	9,889.50		999

סה"כ לדייר:

שיא ביקוש	סה"כ
3.83	127.95
	₪ 68.35

₪ 21.31	תשלום קבוע	
₪ 0.00	תשלום עבור גודל חיבור בKVA (0x0)	
₪ 89.66	סה"כ לתשלום	לא כולל מע"מ





29/01/23 תאריך הפקה:
 22/01/23 תאריך קריאה נוכחית:
 23/12/22 תאריך קריאה קודמת:

שם דייר: מלונות דן - דירה 6112
 שם אתר: בתי אלמוג (ישרוטל, מלונות דן, מלכת שבא)

לקוח/ה נכבד/ה, אנו מתכבדים להגיש את חישוב צריכת החשמל לתקופה 22/01/23 - 23/12/22:

מלונות דן - דירה 6112 - 24 - 18029712(0x0)

סה"כ לתשלום	מחיר לקוט"ש בא"ג	סה"כ צריכה בקוט"ש	קריאה נוכחית	קריאה קודמת	סוג צריכה	סוג תעריף
			22/01/23	23/12/22	פרטי חשבון עבור תאריכים:	
₪ 68.35	53.42	127.95	10,017.45	9,889.50		999

סה"כ לדייר:

שיא ביקוש	סה"כ
3.83	127.95
	₪ 68.35

₪ 21.31	תשלום קבוע	
₪ 0.00	תשלום עבור גודל חיבור בKVA (0x0)	
₪ 89.66	סה"כ לתשלום	לא כולל מע"מ





29/01/23 תאריך הפקה:
 22/01/23 תאריך קריאה נוכחית:
 23/12/22 תאריך קריאה קודמת:

שם דייר: מלונות דן - דירה 6121
 שם אתר: בתי אלמוג (ישרוטל, מלונות דן, מלכת שבא)

לקוח/ה נכבד/ה, אנו מתכבדים להגיש את חישוב צריכת החשמל לתקופה 22/01/23 - 23/12/22:

מלונות דן - דירה 6121 - 21 - 18029712(0x0)

סה"כ לתשלום	מחיר לקוט"ש בא"ג	סה"כ צריכה בקוט"ש	קריאה נוכחית	קריאה קודמת	סוג צריכה	סוג תעריף
			22/01/23	23/12/22	פרטי חשבון עבור תאריכים:	
₪ 71.10	53.42	133.10	10,099.68	9,966.58		999

סה"כ לדייר:

שיא ביקוש	סה"כ
4.15	133.10
	₪ 71.10

₪ 21.31	תשלום קבוע	
₪ 0.00	תשלום עבור גודל חיבור בKVA (0x0)	
₪ 92.41	סה"כ לתשלום	לא כולל מע"מ





29/01/23 תאריך הפקה:
 22/01/23 תאריך קריאה נוכחית:
 23/12/22 תאריך קריאה קודמת:

שם דייר: מלונות דן - דירה 6122
 שם אתר: בתי אלמוג (ישרוטל, מלונות דן, מלכת שבא)

לקוח/ה נכבד/ה, אנו מתכבדים להגיש את חישוב צריכת החשמל לתקופה 22/01/23 - 23/12/22:

מלונות דן - דירה 6122 - 21 - 18029712(0x0)

סה"כ לתשלום	מחיר לקוט"ש בא"ג	סה"כ צריכה בקוט"ש	קריאה נוכחית	קריאה קודמת	סוג צריכה	סוג תעריף
			22/01/23	23/12/22	פרטי חשבון עבור תאריכים:	
₪ 71.10	53.42	133.10	10,099.68	9,966.58		999

סה"כ לדייר:

שיא ביקוש	סה"כ
4.15	133.10
	₪ 71.10

₪ 21.31	תשלום קבוע	
₪ 0.00	תשלום עבור גודל חיבור בKVA (0x0)	
₪ 92.41	סה"כ לתשלום	לא כולל מע"מ



29/01/23 תאריך הפקה:
 22/01/23 תאריך קריאה נוכחית:
 23/12/22 תאריך קריאה קודמת:

שם דייר: מלונות דן - דירה 6131
שם אתר: בתי אלמוג (ישרוטל, מלונות דן, מלכת שבא)

לקוח/ה נכבד/ה, אנו מתכבדים להגיש את חישוב צריכת החשמל לתקופה 22/01/23 - 23/12/22:

מלונות דן - דירה 6131 - 20 - 18029712(0x0)

סוג תעריף	סוג צריכה	קריאה קודמת	קריאה נוכחית	סה"כ צריכה בקוט"ש	מחיר לקוט"ש בא"ג	סה"כ לתשלום
			22/01/23	23/12/22	פרטי חשבון עבור תאריכים:	
999		12,171.80	12,286.60	114.80	53.42	61.33 ₪

סה"כ לדייר:

שיא ביקוש	סה"כ
4.39	114.80
	61.33 ₪

21.31 ₪	תשלום קבוע	
0.00 ₪	תשלום עבור גודל חיבור בKVA (0x0)	
82.64 ₪	סה"כ לתשלום	לא כולל מע"מ



29/01/23 תאריך הפקה:
 22/01/23 תאריך קריאה נוכחית:
 23/12/22 תאריך קריאה קודמת:

שם דייר: מלונות דן - דירה 6132
 שם אתר: בתי אלמוג (ישרוטל, מלונות דן, מלכת שבא)

לקוח/ה נכבד/ה, אנו מתכבדים להגיש את חישוב צריכת החשמל לתקופה 22/01/23 - 23/12/22:

מלונות דן - דירה 6132 - 20 - 18029712(0x0)

סה"כ לתשלום	מחיר לקוט"ש בא"ג	סה"כ צריכה בקוט"ש	קריאה נוכחית	קריאה קודמת	סוג צריכה	סוג תעריף
			22/01/23	23/12/22	פרטי חשבון עבור תאריכים:	
₪ 61.33	53.42	114.80	12,286.60	12,171.80		999

סה"כ לדייר:

שיא ביקוש	סה"כ
4.39	114.80
	₪ 61.33

₪ 21.31	תשלום קבוע	
₪ 0.00	תשלום עבור גודל חיבור בKVA (0x0)	
₪ 82.64	סה"כ לתשלום	לא כולל מע"מ





29/01/23 תאריך הפקה:
 22/01/23 תאריך קריאה נוכחית:
 23/12/22 תאריך קריאה קודמת:

שם דייר: מלונות דן - דירה 6141
 שם אתר: בתי אלמוג (ישרוטל, מלונות דן, מלכת שבא)

לקוח/ה נכבד/ה, אנו מתכבדים להגיש את חישוב צריכת החשמל לתקופה 22/01/23 - 23/12/22:

מלונות דן - דירה 6141 - 19 - 18029712(0x0)

סה"כ לתשלום	מחיר לקוט"ש בא"ג	סה"כ צריכה בקוט"ש	קריאה נוכחית	קריאה קודמת	סוג צריכה	סוג תעריף
			22/01/23	23/12/22	פרטי חשבון עבור תאריכים:	
₪ 95.27	53.42	178.35	10,682.08	10,503.73		999

סה"כ לדייר:

שיא ביקוש	סה"כ
4.20	178.35
	₪ 95.27

₪ 21.31	תשלום קבוע	
₪ 0.00	תשלום עבור גודל חיבור בKVA (0x0)	
₪ 116.58	סה"כ לתשלום	לא כולל מע"מ





29/01/23 תאריך הפקה:
 22/01/23 תאריך קריאה נכחית:
 23/12/22 תאריך קריאה קודמת:

שם דייר: מלונות דן - דירה 6142
 שם אתר: בתי אלמוג (ישרוטל, מלונות דן, מלכת שבא)

לקוח/ה נכבד/ה, אנו מתכבדים להגיש את חישוב צריכת החשמל לתקופה 22/01/23 - 23/12/22:

מלונות דן - דירה 6142 - 19 - 18029712(0x0)

סה"כ לתשלום	מחיר לקוט"ש בא"ג	סה"כ צריכה בקוט"ש	קריאה נכחית	קריאה קודמת	סוג צריכה	סוג תעריף
			22/01/23	23/12/22	פרטי חשבון עבור תאריכים:	
₪ 95.27	53.42	178.35	10,682.08	10,503.73		999

סה"כ לדייר:

שיא ביקוש	סה"כ
4.20	178.35
	₪ 95.27

₪ 21.31	תשלום קבוע	
₪ 0.00	תשלום עבור גודל חיבור בKVA (0x0)	
₪ 116.58	סה"כ לתשלום	לא כולל מע"מ





29/01/23 תאריך הפקה:
 22/01/23 תאריך קריאה נוכחית:
 23/12/22 תאריך קריאה קודמת:

שם דייר: מלונות דן - דירה 6151
 שם אתר: בתי אלמוג (ישרוטל, מלונות דן, מלכת שבא)

לקוח/ה נכבד/ה, אנו מתכבדים להגיש את חישוב צריכת החשמל לתקופה 22/01/23 - 23/12/22:

מלונות דן - דירה 6151 - 18 - 18029712(0x0)

סה"כ לתשלום	מחיר לקוט"ש בא"ג	סה"כ צריכה בקוט"ש	קריאה נוכחית	קריאה קודמת	סוג צריכה	סוג תעריף
			22/01/23	23/12/22	פרטי חשבון עבור תאריכים:	
72.46 ₪	53.42	135.65	9,984.78	9,849.13		999

סה"כ לדייר:

שיא ביקוש	סה"כ
3.45	135.65
	72.46 ₪

21.31 ₪	תשלום קבוע	
0.00 ₪	תשלום עבור גודל חיבור בKVA (0x0)	
93.77 ₪	סה"כ לתשלום	לא כולל מע"מ





29/01/23 תאריך הפקה:
 22/01/23 תאריך קריאה נוכחית:
 23/12/22 תאריך קריאה קודמת:

שם דייר: מלונות דן - דירה 6152
 שם אתר: בתי אלמוג (ישרוטל, מלונות דן, מלכת שבא)

לקוח/ה נכבד/ה, אנו מתכבדים להגיש את חישוב צריכת החשמל לתקופה 22/01/23 - 23/12/22:

מלונות דן - דירה 6152 - 18 - 18029712(0x0)

סה"כ לתשלום	מחיר לקוט"ש בא"ג	סה"כ צריכה בקוט"ש	קריאה נוכחית	קריאה קודמת	סוג צריכה	סוג תעריף
			22/01/23	23/12/22	פרטי חשבון עבור תאריכים:	
72.46 ₪	53.42	135.65	9,984.78	9,849.13		999

סה"כ לדייר:

שיא ביקוש	סה"כ
3.45	135.65
	72.46 ₪

21.31 ₪	תשלום קבוע	
0.00 ₪	תשלום עבור גודל חיבור בKVA (0x0)	
93.77 ₪	סה"כ לתשלום	לא כולל מע"מ





29/01/23 תאריך הפקה:
 22/01/23 תאריך קריאה נוכחית:
 23/12/22 תאריך קריאה קודמת:

שם דייר: מלונות דן - דירה 6161
 שם אתר: בתי אלמוג (ישרוטל, מלונות דן, מלכת שבא)

לקוח/ה נכבד/ה, אנו מתכבדים להגיש את חישוב צריכת החשמל לתקופה 22/01/23 - 23/12/22:

מלונות דן - דירה 6161 - 17 - 18029712(0x0)

סה"כ לתשלום	מחיר לקוט"ש בא"ג	סה"כ צריכה בקוט"ש	קריאה נוכחית	קריאה קודמת	סוג צריכה	סוג תעריף
			22/01/23	23/12/22	פרטי חשבון עבור תאריכים:	
₪ 65.29	53.42	122.22	10,356.85	10,234.63		999

סה"כ לדייר:

שיא ביקוש	סה"כ
2.90	122.22
	₪ 65.29

₪ 21.31	תשלום קבוע	
₪ 0.00	תשלום עבור גודל חיבור בKVA (0x0)	
₪ 86.60	סה"כ לתשלום	לא כולל מע"מ





29/01/23 תאריך הפקה:
 22/01/23 תאריך קריאה נוכחית:
 23/12/22 תאריך קריאה קודמת:

שם דייר: מלונות דן - דירה 6162
 שם אתר: בתי אלמוג (ישרוטל, מלונות דן, מלכת שבא)

לקוח/ה נכבד/ה, אנו מתכבדים להגיש את חישוב צריכת החשמל לתקופה 22/01/23 - 23/12/22:

מלונות דן - דירה 6162 - 17 - 18029712(0x0)

סה"כ לתשלום	מחיר לקוט"ש בא"ג	סה"כ צריכה בקוט"ש	קריאה נוכחית	קריאה קודמת	סוג צריכה	סוג תעריף
			22/01/23	23/12/22	פרטי חשבון עבור תאריכים:	
₪ 65.29	53.42	122.22	10,356.85	10,234.63		999

סה"כ לדייר:

שיא ביקוש	סה"כ
2.90	122.22
	₪ 65.29

₪ 21.31	תשלום קבוע	
₪ 0.00	תשלום עבור גודל חיבור בKVA (0x0)	
₪ 86.60	סה"כ לתשלום	לא כולל מע"מ





29/01/23 תאריך הפקה:
 22/01/23 תאריך קריאה נכחית:
 23/12/22 תאריך קריאה קודמת:

שם דייר: מלונות דן - דירה 6171
 שם אתר: בתי אלמוג (ישרוטל, מלונות דן, מלכת שבא)

לקוח/ה נכבד/ה, אנו מתכבדים להגיש את חישוב צריכת החשמל לתקופה 22/01/23 - 23/12/22:

מלונות דן - דירה 6171 - 16 - 18029712(0x0)

סה"כ לתשלום	מחיר לקוט"ש בא"ג	סה"כ צריכה בקוט"ש	קריאה נכחית	קריאה קודמת	סוג צריכה	סוג תעריף
			22/01/23	23/12/22	פרטי חשבון עבור תאריכים:	
₪ 9.88	53.42	18.50	9,149.23	9,130.73		999

סה"כ לדייר:

שיא ביקוש	סה"כ
0.18	18.50
	₪ 9.88

₪ 21.31	תשלום קבוע	
₪ 0.00	תשלום עבור גודל חיבור בKVA (0x0)	
₪ 31.19	סה"כ לתשלום	לא כולל מע"מ





29/01/23 תאריך הפקה:
 22/01/23 תאריך קריאה נוכחית:
 23/12/22 תאריך קריאה קודמת:

שם דייר: מלונות דן - דירה 6172
 שם אתר: בתי אלמוג (ישרוטל, מלונות דן, מלכת שבא)

לקוח/ה נכבד/ה, אנו מתכבדים להגיש את חישוב צריכת החשמל לתקופה 22/01/23 - 23/12/22:

מלונות דן - דירה 6172 - 16 - 18029712(0x0)

סה"כ לתשלום	מחיר לקוט"ש בא"ג	סה"כ צריכה בקוט"ש	קריאה נוכחית	קריאה קודמת	סוג צריכה	סוג תעריף
			22/01/23	23/12/22	פרטי חשבון עבור תאריכים:	
₪ 9.88	53.42	18.50	9,149.23	9,130.73		999

סה"כ לדייר:

שיא ביקוש	סה"כ
0.18	18.50
	₪ 9.88

₪ 21.31	תשלום קבוע	
₪ 0.00	תשלום עבור גודל חיבור בKVA (0x0)	
₪ 31.19	סה"כ לתשלום	לא כולל מע"מ





29/01/23 תאריך הפקה:
 22/01/23 תאריך קריאה נוכחית:
 23/12/22 תאריך קריאה קודמת:

שם דייר: מלונות דן - דירה 6211
 שם אתר: בתי אלמוג (ישרוטל, מלונות דן, מלכת שבא)

לקוח/ה נכבד/ה, אנו מתכבדים להגיש את חישוב צריכת החשמל לתקופה 22/01/23 - 23/12/22:

מלונות דן - דירה 6211 - 7 - 00022788(0x0)

סה"כ לתשלום	מחיר לקוט"ש בא"ג	סה"כ צריכה בקוט"ש	קריאה נוכחית	קריאה קודמת	סוג צריכה	סוג תעריף
			22/01/23	23/12/22	פרטי חשבון עבור תאריכים:	
14.55 ₪	53.42	27.24	53,913.19	53,885.95		999

סה"כ לדייר:

שיא ביקוש	סה"כ
1.69	27.24
	14.55 ₪

21.31 ₪	תשלום קבוע	
0.00 ₪	תשלום עבור גודל חיבור בKVA (0x0)	
35.86 ₪	סה"כ לתשלום	לא כולל מע"מ





29/01/23 תאריך הפקה:
 22/01/23 תאריך קריאה נוכחית:
 23/12/22 תאריך קריאה קודמת:

שם דייר: מלונות דן - דירה 6212
 שם אתר: בתי אלמוג (ישרוטל, מלונות דן, מלכת שבא)

לקוח/ה נכבד/ה, אנו מתכבדים להגיש את חישוב צריכת החשמל לתקופה 22/01/23 - 23/12/22:

מלונות דן - דירה 6212 - 7 - 00022788(0x0)

סוג תעריף	סוג צריכה	קריאה קודמת	קריאה נוכחית	סה"כ צריכה בקוט"ש	מחיר לקוט"ש בא"ג	סה"כ לתשלום
פרטי חשבון עבור תאריכים:		23/12/22	22/01/23			
999		53,885.95	53,913.19	27.24	53.42	14.55 ₪

סה"כ לדייר:

שיא ביקוש	סה"כ
1.69	27.24
	14.55 ₪

21.31 ₪	תשלום קבוע	
0.00 ₪	תשלום עבור גודל חיבור בKVA (0x0)	
35.86 ₪	סה"כ לתשלום	לא כולל מע"מ





29/01/23 תאריך הפקה:
 22/01/23 תאריך קריאה נוכחית:
 23/12/22 תאריך קריאה קודמת:

שם דייר: מלונות דן - דירה 6221
 שם אתר: בתי אלמוג (ישרוטל, מלונות דן, מלכת שבא)

לקוח/ה נכבד/ה, אנו מתכבדים להגיש את חישוב צריכת החשמל לתקופה 22/01/23 - 23/12/22:

מלונות דן - דירה 6221 - 6 - 00022788(0x0)

סוג תעריף	סוג צריכה	קריאה קודמת	קריאה נוכחית	סה"כ צריכה בקוט"ש	מחיר לקוט"ש בא"ג	סה"כ לתשלום
פרטי חשבון עבור תאריכים:		23/12/22	22/01/23			
999		56,126.12	56,182.08	55.97	53.42	29.90 ₪

סה"כ לדייר:

שיא ביקוש	סה"כ
3.76	55.97
	29.90 ₪

21.31 ₪	תשלום קבוע	
0.00 ₪	תשלום עבור גודל חיבור בKVA (0x0)	
51.21 ₪	סה"כ לתשלום	לא כולל מע"מ





29/01/23 תאריך הפקה:
 22/01/23 תאריך קריאה נוכחית:
 23/12/22 תאריך קריאה קודמת:

שם דייר: מלונות דן - דירה 6222
 שם אתר: בתי אלמוג (ישרוטל, מלונות דן, מלכת שבא)

לקוח/ה נכבד/ה, אנו מתכבדים להגיש את חישוב צריכת החשמל לתקופה 22/01/23 - 23/12/22:

מלונות דן - דירה 6222 - 6 - 00022788(0x0)

סוג תעריף	סוג צריכה	קריאה קודמת	קריאה נוכחית	סה"כ צריכה בקוט"ש	מחיר לקוט"ש בא"ג	סה"כ לתשלום
פרטי חשבון עבור תאריכים:		23/12/22	22/01/23			
999		56,126.12	56,182.08	55.97	53.42	29.90 ₪

סה"כ לדייר:

שיא ביקוש	סה"כ
3.76	55.97
	29.90 ₪

21.31 ₪	תשלום קבוע	
0.00 ₪	תשלום עבור גודל חיבור בKVA (0x0)	
51.21 ₪	סה"כ לתשלום	לא כולל מע"מ



29/01/23 תאריך הפקה:
 22/01/23 תאריך קריאה נוכחית:
 23/12/22 תאריך קריאה קודמת:

שם דייר: מלונות דן - דירה 6231
 שם אתר: בתי אלמוג (ישרוטל, מלונות דן, מלכת שבא)

לקוח/ה נכבד/ה, אנו מתכבדים להגיש את חישוב צריכת החשמל לתקופה 22/01/23 - 23/12/22:

מלונות דן - דירה 6231 - 5 - 00022788(0x0)

סוג תעריף	סוג צריכה	קריאה קודמת	קריאה נוכחית	סה"כ צריכה בקוט"ש	מחיר לקוט"ש בא"ג	סה"כ לתשלום
פרטי חשבון עבור תאריכים:		23/12/22	22/01/23			
999		62,322.96	62,439.32	116.36	53.42	62.16 ₪

סה"כ לדייר:

שיא ביקוש	סה"כ
3.57	116.36
	62.16 ₪

21.31 ₪	תשלום קבוע	
0.00 ₪	תשלום עבור גודל חיבור בKVA (0x0)	
83.47 ₪	סה"כ לתשלום	לא כולל מע"מ



29/01/23 תאריך הפקה:
 22/01/23 תאריך קריאה נוכחית:
 23/12/22 תאריך קריאה קודמת:

שם דייר: מלונות דן - דירה 6232
 שם אתר: בתי אלמוג (ישרוטל, מלונות דן, מלכת שבא)

לקוח/ה נכבד/ה, אנו מתכבדים להגיש את חישוב צריכת החשמל לתקופה 22/01/23 - 23/12/22:

מלונות דן - דירה 6232 - 5 - 00022788(0x0)

סוג תעריף	סוג צריכה	קריאה קודמת	קריאה נוכחית	סה"כ צריכה בקוט"ש	מחיר לקוט"ש בא"ג	סה"כ לתשלום
פרטי חשבון עבור תאריכים:		23/12/22	22/01/23			
999		62,322.96	62,439.32	116.36	53.42	62.16 ₪

סה"כ לדייר:

שיא ביקוש	סה"כ
3.57	116.36
	62.16 ₪

21.31 ₪	תשלום קבוע	
0.00 ₪	תשלום עבור גודל חיבור בKVA (0x0)	
83.47 ₪	סה"כ לתשלום	לא כולל מע"מ





29/01/23 תאריך הפקה:
 22/01/23 תאריך קריאה נוכחית:
 23/12/22 תאריך קריאה קודמת:

שם דייר: מלונות דן - דירה 6241
 שם אתר: בתי אלמוג (ישרוטל, מלונות דן, מלכת שבא)

לקוח/ה נכבד/ה, אנו מתכבדים להגיש את חישוב צריכת החשמל לתקופה 22/01/23 - 23/12/22:

מלונות דן - דירה 6241 - 4 - 00022788(0x0)

סוג תעריף	סוג צריכה	קריאה קודמת	קריאה נוכחית	סה"כ צריכה בקוט"ש	מחיר לקוט"ש בא"ג	סה"כ לתשלום
פרטי חשבון עבור תאריכים:		23/12/22	22/01/23			
999		47,203.10	47,513.65	310.54	53.42	165.89 ₪

סה"כ לדייר:

שיא ביקוש	סה"כ
5.62	310.54
	165.89 ₪

21.31 ₪	תשלום קבוע	
0.00 ₪	תשלום עבור גודל חיבור בKVA (0x0)	
187.20 ₪	סה"כ לתשלום	לא כולל מע"מ





29/01/23 תאריך הפקה:
 22/01/23 תאריך קריאה נוכחית:
 23/12/22 תאריך קריאה קודמת:

שם דייר: מלונות דן - דירה 6242
 שם אתר: בתי אלמוג (ישרוטל, מלונות דן, מלכת שבא)

לקוח/ה נכבד/ה, אנו מתכבדים להגיש את חישוב צריכת החשמל לתקופה 22/01/23 - 23/12/22:

מלונות דן - דירה 6242 - 4 - 00022788(0x0)

סוג תעריף	סוג צריכה	קריאה קודמת	קריאה נוכחית	סה"כ צריכה בקוט"ש	מחיר לקוט"ש בא"ג	סה"כ לתשלום
פרטי חשבון עבור תאריכים:		23/12/22	22/01/23			
999		47,203.10	47,513.65	310.54	53.42	165.89 ₪

סה"כ לדייר:

שיא ביקוש	סה"כ
5.62	310.54
	165.89 ₪

21.31 ₪	תשלום קבוע	
0.00 ₪	תשלום עבור גודל חיבור בKVA (0x0)	
187.20 ₪	סה"כ לתשלום	לא כולל מע"מ





29/01/23 תאריך הפקה:
 22/01/23 תאריך קריאה נוכחית:
 23/12/22 תאריך קריאה קודמת:

שם דייר: מלונות דן - דירה 6251
 שם אתר: בתי אלמוג (ישרוטל, מלונות דן, מלכת שבא)

לקוח/ה נכבד/ה, אנו מתכבדים להגיש את חישוב צריכת החשמל לתקופה 22/01/23 - 23/12/22:

מלונות דן - דירה 6251 - 3 - 00022788(0x0)

סה"כ לתשלום	מחיר לקוט"ש בא"ג	סה"כ צריכה בקוט"ש	קריאה נוכחית	קריאה קודמת	סוג צריכה	סוג תעריף
			22/01/23	23/12/22	פרטי חשבון עבור תאריכים:	
₪ 65.02	53.42	121.71	47,882.61	47,760.90		999

סה"כ לדייר:

שיא ביקוש	סה"כ
3.98	121.71
	₪ 65.02

₪ 21.31	תשלום קבוע	
₪ 0.00	תשלום עבור גודל חיבור בKVA (0x0)	
₪ 86.33	סה"כ לתשלום	לא כולל מע"מ





29/01/23 תאריך הפקה:
 22/01/23 תאריך קריאה נוכחית:
 23/12/22 תאריך קריאה קודמת:

שם דייר: מלונות דן - דירה 6252
 שם אתר: בתי אלמוג (ישרוטל, מלונות דן, מלכת שבא)

לקוח/ה נכבד/ה, אנו מתכבדים להגיש את חישוב צריכת החשמל לתקופה 22/01/23 - 23/12/22:

מלונות דן - דירה 6252 - 3 - 00022788(0x0)

סוג תעריף	סוג צריכה	קריאה קודמת	קריאה נוכחית	סה"כ צריכה בקוט"ש	מחיר לקוט"ש בא"ג	סה"כ לתשלום
פרטי חשבון עבור תאריכים:		23/12/22	22/01/23			
999		47,760.90	47,882.61	121.71	53.42	65.02 ₪

סה"כ לדייר:

שיא ביקוש	סה"כ
3.98	121.71
	65.02 ₪

21.31 ₪	תשלום קבוע	
0.00 ₪	תשלום עבור גודל חיבור בKVA (0x0)	
86.33 ₪	סה"כ לתשלום	לא כולל מע"מ



29/01/23 תאריך הפקה:
 22/01/23 תאריך קריאה נוכחית:
 23/12/22 תאריך קריאה קודמת:

שם דייר: מלונות דן - דירה 6261
שם אתר: בתי אלמוג (ישרוטל, מלונות דן, מלכת שבא)

לקוח/ה נכבד/ה, אנו מתכבדים להגיש את חישוב צריכת החשמל לתקופה 22/01/23 - 23/12/22:

מלונות דן - דירה 6261 - 2 - 00022788(0x0)

סה"כ לתשלום	מחיר לקוט"ש בא"ג	סה"כ צריכה בקוט"ש	קריאה נוכחית	קריאה קודמת	סוג צריכה	סוג תעריף
			22/01/23	23/12/22	פרטי חשבון עבור תאריכים:	
₪ 89.48	53.42	167.51	58,319.36	58,151.86		999

סה"כ לדייר:

שיא ביקוש	סה"כ
3.85	167.51
	₪ 89.48

₪ 21.31	תשלום קבוע	
₪ 0.00	תשלום עבור גודל חיבור בKVA (0x0)	
₪ 110.79	סה"כ לתשלום	לא כולל מע"מ



29/01/23 תאריך הפקה:
 22/01/23 תאריך קריאה נוכחית:
 23/12/22 תאריך קריאה קודמת:

שם דייר: מלונות דן - דירה 6262
 שם אתר: בתי אלמוג (ישרוטל, מלונות דן, מלכת שבא)

לקוח/ה נכבד/ה, אנו מתכבדים להגיש את חישוב צריכת החשמל לתקופה 22/01/23 - 23/12/22:

מלונות דן - דירה 6262 - 2 - 00022788(0x0)

סוג תעריף	סוג צריכה	קריאה קודמת	קריאה נוכחית	סה"כ צריכה בקוט"ש	מחיר לקוט"ש בא"ג	סה"כ לתשלום
פרטי חשבון עבור תאריכים:		23/12/22	22/01/23			
999		58,151.86	58,319.36	167.51	53.42	89.48 ₪

סה"כ לדייר:

שיא ביקוש	סה"כ
3.85	167.51
	89.48 ₪

21.31 ₪	תשלום קבוע	
0.00 ₪	תשלום עבור גודל חיבור בKVA (0x0)	
110.79 ₪	סה"כ לתשלום	לא כולל מע"מ





29/01/23 תאריך הפקה:
 22/01/23 תאריך קריאה נוכחית:
 23/12/22 תאריך קריאה קודמת:

שם דייר: מלונות דן - דירה 6271
 שם אתר: בתי אלמוג (ישרוטל, מלונות דן, מלכת שבא)

לקוח/ה נכבד/ה, אנו מתכבדים להגיש את חישוב צריכת החשמל לתקופה 22/01/23 - 23/12/22:

מלונות דן - דירה 6271 - 1 - 00022788(0x0)

סה"כ לתשלום	מחיר לקוט"ש בא"ג	סה"כ צריכה בקוט"ש	קריאה נוכחית	קריאה קודמת	סוג צריכה	סוג תעריף
			22/01/23	23/12/22	פרטי חשבון עבור תאריכים:	
₪ 50.14	53.42	93.86	51,034.50	50,940.64		999

סה"כ לדייר:

שיא ביקוש	סה"כ
3.86	93.86
	₪ 50.14

₪ 21.31	תשלום קבוע	
₪ 0.00	תשלום עבור גודל חיבור בKVA (0x0)	
₪ 71.45	סה"כ לתשלום	לא כולל מע"מ





29/01/23 תאריך הפקה:
 22/01/23 תאריך קריאה נוכחית:
 23/12/22 תאריך קריאה קודמת:

שם דייר: מלונות דן - דירה 6272
 שם אתר: בתי אלמוג (ישרוטל, מלונות דן, מלכת שבא)

לקוח/ה נכבד/ה, אנו מתכבדים להגיש את חישוב צריכת החשמל לתקופה 22/01/23 - 23/12/22:

מלונות דן - דירה 6272 - 1 - 00022788(0x0)

סה"כ לתשלום	מחיר לקוט"ש בא"ג	סה"כ צריכה בקוט"ש	קריאה נוכחית	קריאה קודמת	סוג צריכה	סוג תעריף
			22/01/23	23/12/22	פרטי חשבון עבור תאריכים:	
₪ 50.14	53.42	93.86	51,034.50	50,940.64		999

סה"כ לדייר:

שיא ביקוש	סה"כ
3.86	93.86
	₪ 50.14

₪ 21.31	תשלום קבוע	
₪ 0.00	תשלום עבור גודל חיבור בKVA (0x0)	
₪ 71.45	סה"כ לתשלום	לא כולל מע"מ





29/01/23 תאריך הפקה:
 22/01/23 תאריך קריאה נוכחית:
 23/12/22 תאריך קריאה קודמת:

שם דייר: מלונות דן - דירה 6311
 שם אתר: בתי אלמוג (ישרוטל, מלונות דן, מלכת שבא)

לקוח/ה נכבד/ה, אנו מתכבדים להגיש את חישוב צריכת החשמל לתקופה 22/01/23 - 23/12/22:

מלונות דן - דירה 6311 - 16 - 00022788(0x0)

סה"כ לתשלום	מחיר לקוט"ש בא"ג	סה"כ צריכה בקוט"ש	קריאה נוכחית	קריאה קודמת	סוג צריכה	סוג תעריף
			22/01/23	23/12/22	פרטי חשבון עבור תאריכים:	
115.07 ₪	53.42	215.41	54,240.14	54,024.73		999

סה"כ לדייר:

שיא ביקוש	סה"כ
4.06	215.41
	115.07 ₪

21.31 ₪	תשלום קבוע	
0.00 ₪	תשלום עבור גודל חיבור בKVA (0x0)	
136.38 ₪	סה"כ לתשלום	לא כולל מע"מ





29/01/23 תאריך הפקה:
 22/01/23 תאריך קריאה נוכחית:
 23/12/22 תאריך קריאה קודמת:

שם דייר: מלונות דן - דירה 6312
 שם אתר: בתי אלמוג (ישרוטל, מלונות דן, מלכת שבא)

לקוח/ה נכבד/ה, אנו מתכבדים להגיש את חישוב צריכת החשמל לתקופה 22/01/23 - 23/12/22:

מלונות דן - דירה 6312 - 16 - 00022788(0x0)

סה"כ לתשלום	מחיר לקוט"ש בא"ג	סה"כ צריכה בקוט"ש	קריאה נוכחית	קריאה קודמת	סוג צריכה	סוג תעריף
			22/01/23	23/12/22	פרטי חשבון עבור תאריכים:	
115.07 ₪	53.42	215.41	54,240.14	54,024.73		999

סה"כ לדייר:

שיא ביקוש	סה"כ
4.06	215.41
	115.07 ₪

21.31 ₪	תשלום קבוע	
0.00 ₪	תשלום עבור גודל חיבור בKVA (0x0)	
136.38 ₪	סה"כ לתשלום	לא כולל מע"מ





29/01/23 תאריך הפקה:
 22/01/23 תאריך קריאה נוכחית:
 23/12/22 תאריך קריאה קודמת:

שם דייר: מלונות דן - דירה 6321
 שם אתר: בתי אלמוג (ישרוטל, מלונות דן, מלכת שבא)

לקוח/ה נכבד/ה, אנו מתכבדים להגיש את חישוב צריכת החשמל לתקופה 22/01/23 - 23/12/22:

מלונות דן - דירה 6321 - 15 - 00022788(0x0)

סה"כ לתשלום	מחיר לקוט"ש בא"ג	סה"כ צריכה בקוט"ש	קריאה נוכחית	קריאה קודמת	סוג צריכה	סוג תעריף
			22/01/23	23/12/22	פרטי חשבון עבור תאריכים:	
111.11 ₪	53.42	208.00	51,197.05	50,989.05		999

סה"כ לדייר:

שיא ביקוש	סה"כ
4.76	208.00
	111.11 ₪

21.31 ₪	תשלום קבוע	
0.00 ₪	תשלום עבור גודל חיבור בKVA (0x0)	
132.42 ₪	סה"כ לתשלום	לא כולל מע"מ





29/01/23 תאריך הפקה:
 22/01/23 תאריך קריאה נוכחית:
 23/12/22 תאריך קריאה קודמת:

שם דייר: מלונות דן - דירה 6322
 שם אתר: בתי אלמוג (ישרוטל, מלונות דן, מלכת שבא)

לקוח/ה נכבד/ה, אנו מתכבדים להגיש את חישוב צריכת החשמל לתקופה 22/01/23 - 23/12/22:

מלונות דן - דירה 6322 - 15 - 00022788(0x0)

סוג תעריף	סוג צריכה	קריאה קודמת	קריאה נוכחית	סה"כ צריכה בקוט"ש	מחיר לקוט"ש בא"ג	סה"כ לתשלום
פרטי חשבון עבור תאריכים:		23/12/22	22/01/23			
999		50,989.05	51,197.05	208.00	53.42	111.11 ₪

סה"כ לדייר:

שיא ביקוש	סה"כ
4.76	208.00
	111.11 ₪

21.31 ₪	תשלום קבוע	
0.00 ₪	תשלום עבור גודל חיבור בKVA (0x0)	
132.42 ₪	סה"כ לתשלום	לא כולל מע"מ





29/01/23 תאריך הפקה:
 22/01/23 תאריך קריאה נוכחית:
 23/12/22 תאריך קריאה קודמת:

שם דייר: מלונות דן - דירה 6331
 שם אתר: בתי אלמוג (ישרוטל, מלונות דן, מלכת שבא)

לקוח/ה נכבד/ה, אנו מתכבדים להגיש את חישוב צריכת החשמל לתקופה 22/01/23 - 23/12/22:

מלונות דן - דירה 4172 - 14 - 00022788(0x0)

סוג תעריף	סוג צריכה	קריאה קודמת	קריאה נוכחית	סה"כ צריכה בקוט"ש	מחיר לקוט"ש בא"ג	סה"כ לתשלום
פרטי חשבון עבור תאריכים:		23/12/22	22/01/23			
999		56,630.35	56,933.38	303.04	53.42	161.88 ₪

סה"כ לדייר:

שיא ביקוש	סה"כ
5.05	303.04
	161.88 ₪

21.31 ₪	תשלום קבוע	
0.00 ₪	תשלום עבור גודל חיבור בKVA (0x0)	
183.19 ₪	סה"כ לתשלום	לא כולל מע"מ





29/01/23 תאריך הפקה:
 22/01/23 תאריך קריאה נוכחית:
 23/12/22 תאריך קריאה קודמת:

שם דייר: מלונות דן - דירה 6332
 שם אתר: בתי אלמוג (ישרוטל, מלונות דן, מלכת שבא)

לקוח/ה נכבד/ה, אנו מתכבדים להגיש את חישוב צריכת החשמל לתקופה 22/01/23 - 23/12/22:

מלונות דן - דירה 6332 - 14 - 00022788(0x0)

סוג תעריף	סוג צריכה	קריאה קודמת	קריאה נוכחית	סה"כ צריכה בקוט"ש	מחיר לקוט"ש בא"ג	סה"כ לתשלום
פרטי חשבון עבור תאריכים:		23/12/22	22/01/23			
999		56,630.35	56,933.38	303.04	53.42	161.88 ₪

סה"כ לדייר:

שיא ביקוש	סה"כ
5.05	303.04
	161.88 ₪

21.31 ₪	תשלום קבוע	
0.00 ₪	תשלום עבור גודל חיבור בKVA (0x0)	
183.19 ₪	סה"כ לתשלום	לא כולל מע"מ





29/01/23 תאריך הפקה:
 22/01/23 תאריך קריאה נכחית:
 23/12/22 תאריך קריאה קודמת:

שם דייר: מלונות דן - דירה 6341
 שם אתר: בתי אלמוג (ישרוטל, מלונות דן, מלכת שבא)

לקוח/ה נכבד/ה, אנו מתכבדים להגיש את חישוב צריכת החשמל לתקופה 22/01/23 - 23/12/22:

מלונות דן - דירה 6341 - 13 - 00022788(0x0)

סה"כ לתשלום	מחיר לקוט"ש בא"ג	סה"כ צריכה בקוט"ש	קריאה נכחית	קריאה קודמת	סוג צריכה	סוג תעריף
			22/01/23	23/12/22	פרטי חשבון עבור תאריכים:	
₪ 61.04	53.42	114.27	48,161.51	48,047.24		999

סה"כ לדייר:

שיא ביקוש	סה"כ
4.17	114.27
	₪ 61.04

₪ 21.31	תשלום קבוע	
₪ 0.00	תשלום עבור גודל חיבור בKVA (0x0)	
₪ 82.35	סה"כ לתשלום	לא כולל מע"מ





29/01/23 תאריך הפקה:
 22/01/23 תאריך קריאה נוכחית:
 23/12/22 תאריך קריאה קודמת:

שם דייר: מלונות דן - דירה 6342
 שם אתר: בתי אלמוג (ישרוטל, מלונות דן, מלכת שבא)

לקוח/ה נכבד/ה, אנו מתכבדים להגיש את חישוב צריכת החשמל לתקופה 22/01/23 - 23/12/22:

מלונות דן - דירה 6342 - 13 - 00022788(0x0)

סה"כ לתשלום	מחיר לקוט"ש בא"ג	סה"כ צריכה בקוט"ש	קריאה נוכחית	קריאה קודמת	סוג צריכה	סוג תעריף
			22/01/23	23/12/22	פרטי חשבון עבור תאריכים:	
₪ 61.04	53.42	114.27	48,161.51	48,047.24		999

סה"כ לדייר:

שיא ביקוש	סה"כ
4.17	114.27
	₪ 61.04

₪ 21.31	תשלום קבוע	
₪ 0.00	תשלום עבור גודל חיבור בKVA (0x0)	
₪ 82.35	סה"כ לתשלום	לא כולל מע"מ





29/01/23 תאריך הפקה:
 22/01/23 תאריך קריאה נוכחית:
 23/12/22 תאריך קריאה קודמת:

שם דייר: מלונות דן - דירה 6351
 שם אתר: בתי אלמוג (ישרוטל, מלונות דן, מלכת שבא)

לקוח/ה נכבד/ה, אנו מתכבדים להגיש את חישוב צריכת החשמל לתקופה 22/01/23 - 23/12/22:

מלונות דן - דירה 6351 - 12 - 00022788(0x0)

סה"כ לתשלום	מחיר לקוט"ש בא"ג	סה"כ צריכה בקוט"ש	קריאה נוכחית	קריאה קודמת	סוג צריכה	סוג תעריף
			22/01/23	23/12/22	פרטי חשבון עבור תאריכים:	
₪ 97.68	53.42	182.85	68,383.17	68,200.32		999

סה"כ לדייר:

שיא ביקוש	סה"כ
4.42	182.85
	₪ 97.68

₪ 21.31	תשלום קבוע	
₪ 0.00	תשלום עבור גודל חיבור בKVA (0x0)	
₪ 118.99	סה"כ לתשלום	לא כולל מע"מ





29/01/23 תאריך הפקה:
 22/01/23 תאריך קריאה נוכחית:
 23/12/22 תאריך קריאה קודמת:

שם דייר: מלונות דן - דירה 6352
 שם אתר: בתי אלמוג (ישרוטל, מלונות דן, מלכת שבא)

לקוח/ה נכבד/ה, אנו מתכבדים להגיש את חישוב צריכת החשמל לתקופה 22/01/23 - 23/12/22:

מלונות דן - דירה 6352 - 12 - 00022788(0x0)

סה"כ לתשלום	מחיר לקוט"ש בא"ג	סה"כ צריכה בקוט"ש	קריאה נוכחית	קריאה קודמת	סוג צריכה	סוג תעריף
			22/01/23	23/12/22	פרטי חשבון עבור תאריכים:	
₪ 97.68	53.42	182.85	68,383.17	68,200.32		999

סה"כ לדייר:

שיא ביקוש	סה"כ
4.42	182.85
	₪ 97.68

₪ 21.31	תשלום קבוע	
₪ 0.00	תשלום עבור גודל חיבור בKVA (0x0)	
₪ 118.99	סה"כ לתשלום	לא כולל מע"מ



29/01/23 תאריך הפקה:
 22/01/23 תאריך קריאה נוכחית:
 23/12/22 תאריך קריאה קודמת:

שם דייר: מלונות דן - דירה 6361
שם אתר: בתי אלמוג (ישרוטל, מלונות דן, מלכת שבא)

לקוח/ה נכבד/ה, אנו מתכבדים להגיש את חישוב צריכת החשמל לתקופה 22/01/23 - 23/12/22:

מלונות דן - דירה 6361 - 11 - 00022788(0x0)

סה"כ לתשלום	מחיר לקוט"ש בא"ג	סה"כ צריכה בקוט"ש	קריאה נוכחית	קריאה קודמת	סוג צריכה	סוג תעריף
			22/01/23	23/12/22	פרטי חשבון עבור תאריכים:	
120.37 ₪	53.42	225.33	47,178.09	46,952.77		999

סה"כ לדייר:

שיא ביקוש	סה"כ
4.47	225.33
	120.37 ₪

21.31 ₪	תשלום קבוע	
0.00 ₪	תשלום עבור גודל חיבור בKVA (0x0)	
141.68 ₪	סה"כ לתשלום	לא כולל מע"מ



29/01/23 תאריך הפקה:
 22/01/23 תאריך קריאה נוכחית:
 23/12/22 תאריך קריאה קודמת:

שם דייר: מלונות דן - דירה 6362
 שם אתר: בתי אלמוג (ישרוטל, מלונות דן, מלכת שבא)

לקוח/ה נכבד/ה, אנו מתכבדים להגיש את חישוב צריכת החשמל לתקופה 22/01/23 - 23/12/22:

מלונות דן - דירה 6362 - 11 - 00022788(0x0)

סוג תעריף	סוג צריכה	קריאה קודמת	קריאה נוכחית	סה"כ צריכה בקוט"ש	מחיר לקוט"ש בא"ג	סה"כ לתשלום
פרטי חשבון עבור תאריכים:		23/12/22	22/01/23			
999		46,952.77	47,178.09	225.33	53.42	120.37 ₪

סה"כ לדייר:

שיא ביקוש	סה"כ
4.47	225.33
	120.37 ₪

21.31 ₪	תשלום קבוע	
0.00 ₪	תשלום עבור גודל חיבור בKVA (0x0)	
141.68 ₪	סה"כ לתשלום	לא כולל מע"מ





29/01/23 תאריך הפקה:
 22/01/23 תאריך קריאה נוכחית:
 23/12/22 תאריך קריאה קודמת:

שם דייר: מלונות דן - דירה 6371
 שם אתר: בתי אלמוג (ישרוטל, מלונות דן, מלכת שבא)

לקוח/ה נכבד/ה, אנו מתכבדים להגיש את חישוב צריכת החשמל לתקופה 22/01/23 - 23/12/22:

מלונות דן - דירה 6371 - 10 - 00022788(0x0)

סה"כ לתשלום	מחיר לקוט"ש בא"ג	סה"כ צריכה בקוט"ש	קריאה נוכחית	קריאה קודמת	סוג צריכה	סוג תעריף
			22/01/23	23/12/22	פרטי חשבון עבור תאריכים:	
126.20 ₪	53.42	236.24	49,587.46	49,351.23		999

סה"כ לדייר:

שיא ביקוש	סה"כ
4.35	236.24
	126.20 ₪

21.31 ₪	תשלום קבוע	
0.00 ₪	תשלום עבור גודל חיבור בKVA (0x0)	
147.51 ₪	סה"כ לתשלום	לא כולל מע"מ





29/01/23 תאריך הפקה:
 22/01/23 תאריך קריאה נוכחית:
 23/12/22 תאריך קריאה קודמת:

שם דייר: מלונות דן - דירה 6372
 שם אתר: בתי אלמוג (ישרוטל, מלונות דן, מלכת שבא)

לקוח/ה נכבד/ה, אנו מתכבדים להגיש את חישוב צריכת החשמל לתקופה 22/01/23 - 23/12/22:

מלונות דן - דירה 6372 - 10 - 00022788(0x0)

סוג תעריף	סוג צריכה	קריאה קודמת	קריאה נוכחית	סה"כ צריכה בקוט"ש	מחיר לקוט"ש בא"ג	סה"כ לתשלום
פרטי חשבון עבור תאריכים:		23/12/22	22/01/23			
999		49,351.23	49,587.46	236.24	53.42	126.20 ₪

סה"כ לדייר:

שיא ביקוש	סה"כ
4.35	236.24
	126.20 ₪

21.31 ₪	תשלום קבוע	
0.00 ₪	תשלום עבור גודל חיבור בKVA (0x0)	
147.51 ₪	סה"כ לתשלום	לא כולל מע"מ





29/01/23 תאריך הפקה:
 22/01/23 תאריך קריאה נוכחית:
 23/12/22 תאריך קריאה קודמת:

שם דייר: מלונות דן - דירה 6411
 שם אתר: בתי אלמוג (ישרוטל, מלונות דן, מלכת שבא)

לקוח/ה נכבד/ה, אנו מתכבדים להגיש את חישוב צריכת החשמל לתקופה 22/01/23 - 23/12/22:

מלונות דן - דירה 6411 - 24 - 00022788(0x0)

סה"כ לתשלום	מחיר לקוט"ש בא"ג	סה"כ צריכה בקוט"ש	קריאה נוכחית	קריאה קודמת	סוג צריכה	סוג תעריף
			22/01/23	23/12/22	פרטי חשבון עבור תאריכים:	
₪ 96.32	53.42	180.31	49,566.93	49,386.62		999

סה"כ לדייר:

שיא ביקוש	סה"כ
4.75	180.31
	₪ 96.32

₪ 21.31	תשלום קבוע	
₪ 0.00	תשלום עבור גודל חיבור בKVA (0x0)	
₪ 117.63	סה"כ לתשלום	לא כולל מע"מ





29/01/23 תאריך הפקה:
 22/01/23 תאריך קריאה נוכחית:
 23/12/22 תאריך קריאה קודמת:

שם דייר: מלונות דן - דירה 6412
 שם אתר: בתי אלמוג (ישרוטל, מלונות דן, מלכת שבא)

לקוח/ה נכבד/ה, אנו מתכבדים להגיש את חישוב צריכת החשמל לתקופה 22/01/23 - 23/12/22:

מלונות דן - דירה 6412 - 24 - 00022788(0x0)

סה"כ לתשלום	מחיר לקוט"ש בא"ג	סה"כ צריכה בקוט"ש	קריאה נוכחית	קריאה קודמת	סוג צריכה	סוג תעריף
			22/01/23	23/12/22	פרטי חשבון עבור תאריכים:	
₪ 96.32	53.42	180.31	49,566.93	49,386.62		999

סה"כ לדייר:

שיא ביקוש	סה"כ
4.75	180.31
	₪ 96.32

₪ 21.31	תשלום קבוע	
₪ 0.00	תשלום עבור גודל חיבור בKVA (0x0)	
₪ 117.63	סה"כ לתשלום	לא כולל מע"מ





29/01/23 תאריך הפקה:
 22/01/23 תאריך קריאה נכחית:
 23/12/22 תאריך קריאה קודמת:

שם דייר: מלונות דן - דירה 6421
 שם אתר: בתי אלמוג (ישרוטל, מלונות דן, מלכת שבא)

לקוח/ה נכבד/ה, אנו מתכבדים להגיש את חישוב צריכת החשמל לתקופה 22/01/23 - 23/12/22:

מלונות דן - דירה 6421 - 23 - 00022788(0x0)

סה"כ לתשלום	מחיר לקוט"ש בא"ג	סה"כ צריכה בקוט"ש	קריאה נכחית	קריאה קודמת	סוג צריכה	סוג תעריף
			22/01/23	23/12/22	פרטי חשבון עבור תאריכים:	
₪ 38.62	53.42	72.30	50,936.44	50,864.13		999

סה"כ לדייר:

שיא ביקוש	סה"כ
2.86	72.30
	₪ 38.62

₪ 21.31	תשלום קבוע	
₪ 0.00	תשלום עבור גודל חיבור בKVA (0x0)	
₪ 59.93	סה"כ לתשלום	לא כולל מע"מ





29/01/23 תאריך הפקה:
 22/01/23 תאריך קריאה נוכחית:
 23/12/22 תאריך קריאה קודמת:

שם דייר: מלונות דן - דירה 6422
 שם אתר: בתי אלמוג (ישרוטל, מלונות דן, מלכת שבא)

לקוח/ה נכבד/ה, אנו מתכבדים להגיש את חישוב צריכת החשמל לתקופה 22/01/23 - 23/12/22:

מלונות דן - דירה 6411 - 23 - 00022788(0x0)

סה"כ לתשלום	מחיר לקוט"ש בא"ג	סה"כ צריכה בקוט"ש	קריאה נוכחית	קריאה קודמת	סוג צריכה	סוג תעריף
			22/01/23	23/12/22	פרטי חשבון עבור תאריכים:	
₪ 38.62	53.42	72.30	50,936.44	50,864.13		999

סה"כ לדייר:

שיא ביקוש	סה"כ
2.86	72.30
	₪ 38.62

₪ 21.31	תשלום קבוע	
₪ 0.00	תשלום עבור גודל חיבור בKVA (0x0)	
₪ 59.93	סה"כ לתשלום	לא כולל מע"מ





29/01/23 תאריך הפקה:
 22/01/23 תאריך קריאה נוכחית:
 23/12/22 תאריך קריאה קודמת:

שם דייר: מלונות דן - דירה 6431
 שם אתר: בתי אלמוג (ישרוטל, מלונות דן, מלכת שבא)

לקוח/ה נכבד/ה, אנו מתכבדים להגיש את חישוב צריכת החשמל לתקופה 22/01/23 - 23/12/22:

מלונות דן - דירה 6431 - 22 - 00022788(0x0)

סה"כ לתשלום	מחיר לקוט"ש בא"ג	סה"כ צריכה בקוט"ש	קריאה נוכחית	קריאה קודמת	סוג צריכה	סוג תעריף
			22/01/23	23/12/22	פרטי חשבון עבור תאריכים:	
14.25 ₪	53.42	26.68	51,153.87	51,127.18		999

סה"כ לדייר:

שיא ביקוש	סה"כ
0.18	26.68
	14.25 ₪

21.31 ₪	תשלום קבוע	
0.00 ₪	תשלום עבור גודל חיבור בKVA (0x0)	
35.56 ₪	סה"כ לתשלום	לא כולל מע"מ





29/01/23 תאריך הפקה:
 22/01/23 תאריך קריאה נוכחית:
 23/12/22 תאריך קריאה קודמת:

שם דייר: מלונות דן - דירה 6432
 שם אתר: בתי אלמוג (ישרוטל, מלונות דן, מלכת שבא)

לקוח/ה נכבד/ה, אנו מתכבדים להגיש את חישוב צריכת החשמל לתקופה 22/01/23 - 23/12/22:

מלונות דן - דירה 6432 - 22 - 00022788(0x0)

סוג תעריף	סוג צריכה	קריאה קודמת	קריאה נוכחית	סה"כ צריכה בקוט"ש	מחיר לקוט"ש בא"ג	סה"כ לתשלום
פרטי חשבון עבור תאריכים:		23/12/22	22/01/23			
999		51,127.18	51,153.87	26.68	53.42	14.25 ₪

סה"כ לדייר:

שיא ביקוש	סה"כ
0.18	26.68
	14.25 ₪

21.31 ₪	תשלום קבוע	
0.00 ₪	תשלום עבור גודל חיבור בKVA (0x0)	
35.56 ₪	סה"כ לתשלום	לא כולל מע"מ





29/01/23 תאריך הפקה:
 22/01/23 תאריך קריאה נכחית:
 23/12/22 תאריך קריאה קודמת:

שם דייר: מלונות דן - דירה 6441
 שם אתר: בתי אלמוג (ישרוטל, מלונות דן, מלכת שבא)

לקוח/ה נכבד/ה, אנו מתכבדים להגיש את חישוב צריכת החשמל לתקופה 22/01/23 - 23/12/22:

מלונות דן - דירה 6441 - 21 - 00022788(0x0)

סה"כ לתשלום	מחיר לקוט"ש בא"ג	סה"כ צריכה בקוט"ש	קריאה נכחית	קריאה קודמת	סוג צריכה	סוג תעריף
			22/01/23	23/12/22	פרטי חשבון עבור תאריכים:	
₪ 87.30	53.42	163.43	55,473.66	55,310.23		999

סה"כ לדייר:

שיא ביקוש	סה"כ
4.92	163.43
	₪ 87.30

₪ 21.31	תשלום קבוע	
₪ 0.00	תשלום עבור גודל חיבור בKVA (0x0)	
₪ 108.61	סה"כ לתשלום	לא כולל מע"מ





29/01/23 תאריך הפקה:
 22/01/23 תאריך קריאה נוכחית:
 23/12/22 תאריך קריאה קודמת:

שם דייר: מלונות דן - דירה 6442
 שם אתר: בתי אלמוג (ישרוטל, מלונות דן, מלכת שבא)

לקוח/ה נכבד/ה, אנו מתכבדים להגיש את חישוב צריכת החשמל לתקופה 22/01/23 - 23/12/22:

מלונות דן - דירה 6422 - 21 - 00022788(0x0)

סה"כ לתשלום	מחיר לקוט"ש בא"ג	סה"כ צריכה בקוט"ש	קריאה נוכחית	קריאה קודמת	סוג צריכה	סוג תעריף
			22/01/23	23/12/22	פרטי חשבון עבור תאריכים:	
₪ 87.30	53.42	163.43	55,473.66	55,310.23		999

סה"כ לדייר:

שיא ביקוש	סה"כ
4.92	163.43
	₪ 87.30

₪ 21.31	תשלום קבוע	
₪ 0.00	תשלום עבור גודל חיבור בKVA (0x0)	
₪ 108.61	סה"כ לתשלום	לא כולל מע"מ





29/01/23 תאריך הפקה:
 22/01/23 תאריך קריאה נוכחית:
 23/12/22 תאריך קריאה קודמת:

שם דייר: מלונות דן - דירה 6451
 שם אתר: בתי אלמוג (ישרוטל, מלונות דן, מלכת שבא)

לקוח/ה נכבד/ה, אנו מתכבדים להגיש את חישוב צריכת החשמל לתקופה 22/01/23 - 23/12/22:

מלונות דן - דירה 6451 - 20 - 00022788(0x0)

סה"כ לתשלום	מחיר לקוט"ש בא"ג	סה"כ צריכה בקוט"ש	קריאה נוכחית	קריאה קודמת	סוג צריכה	סוג תעריף
			22/01/23	23/12/22	פרטי חשבון עבור תאריכים:	
₪ 80.68	53.42	151.02	55,510.78	55,359.76		999

סה"כ לדייר:

שיא ביקוש	סה"כ
3.60	151.02
	₪ 80.68

₪ 21.31	תשלום קבוע	
₪ 0.00	תשלום עבור גודל חיבור בKVA (0x0)	
₪ 101.99	סה"כ לתשלום	לא כולל מע"מ





29/01/23 תאריך הפקה:
 22/01/23 תאריך קריאה נוכחית:
 23/12/22 תאריך קריאה קודמת:

שם דייר: מלונות דן - דירה 6452
 שם אתר: בתי אלמוג (ישרוטל, מלונות דן, מלכת שבא)

לקוח/ה נכבד/ה, אנו מתכבדים להגיש את חישוב צריכת החשמל לתקופה 22/01/23 - 23/12/22:

מלונות דן - דירה 6452 - 20 - 00022788(0x0)

סה"כ לתשלום	מחיר לקוט"ש בא"ג	סה"כ צריכה בקוט"ש	קריאה נוכחית	קריאה קודמת	סוג צריכה	סוג תעריף
			22/01/23	23/12/22	פרטי חשבון עבור תאריכים:	
₪ 80.68	53.42	151.02	55,510.78	55,359.76		999

סה"כ לדייר:

שיא ביקוש	סה"כ
3.60	151.02
	₪ 80.68

₪ 21.31	תשלום קבוע	
₪ 0.00	תשלום עבור גודל חיבור בKVA (0x0)	
₪ 101.99	סה"כ לתשלום	לא כולל מע"מ





29/01/23 תאריך הפקה:
 22/01/23 תאריך קריאה נוכחית:
 23/12/22 תאריך קריאה קודמת:

שם דייר: מלונות דן - דירה 6461
 שם אתר: בתי אלמוג (ישרוטל, מלונות דן, מלכת שבא)

לקוח/ה נכבד/ה, אנו מתכבדים להגיש את חישוב צריכת החשמל לתקופה 22/01/23 - 23/12/22:

מלונות דן - דירה 6461 - 19 - 00022788(0x0)

סה"כ לתשלום	מחיר לקוט"ש בא"ג	סה"כ צריכה בקוט"ש	קריאה נוכחית	קריאה קודמת	סוג צריכה	סוג תעריף
			22/01/23	23/12/22	פרטי חשבון עבור תאריכים:	
₪ 94.22	53.42	176.38	40,759.34	40,582.96		999

סה"כ לדייר:

שיא ביקוש	סה"כ
3.51	176.38
	₪ 94.22

₪ 21.31	תשלום קבוע	
₪ 0.00	תשלום עבור גודל חיבור בKVA (0x0)	
₪ 115.53	סה"כ לתשלום	לא כולל מע"מ





29/01/23 תאריך הפקה:
 22/01/23 תאריך קריאה נוכחית:
 23/12/22 תאריך קריאה קודמת:

שם דייר: מלונות דן - דירה 6462
 שם אתר: בתי אלמוג (ישרוטל, מלונות דן, מלכת שבא)

לקוח/ה נכבד/ה, אנו מתכבדים להגיש את חישוב צריכת החשמל לתקופה 22/01/23 - 23/12/22:

מלונות דן - דירה 6462 - 19 - 00022788(0x0)

סה"כ לתשלום	מחיר לקוט"ש בא"ג	סה"כ צריכה בקוט"ש	קריאה נוכחית	קריאה קודמת	סוג צריכה	סוג תעריף
			22/01/23	23/12/22	פרטי חשבון עבור תאריכים:	
₪ 94.22	53.42	176.38	40,759.34	40,582.96		999

סה"כ לדייר:

שיא ביקוש	סה"כ
3.51	176.38
	₪ 94.22

₪ 21.31	תשלום קבוע	
₪ 0.00	תשלום עבור גודל חיבור בKVA (0x0)	
₪ 115.53	סה"כ לתשלום	לא כולל מע"מ





29/01/23 תאריך הפקה:
 22/01/23 תאריך קריאה נוכחית:
 23/12/22 תאריך קריאה קודמת:

שם דייר: מלונות דן - דירה 6471
 שם אתר: בתי אלמוג (ישרוטל, מלונות דן, מלכת שבא)

לקוח/ה נכבד/ה, אנו מתכבדים להגיש את חישוב צריכת החשמל לתקופה 22/01/23 - 23/12/22:

מלונות דן - דירה 6471 - 18 - 00022788(0x0)

סה"כ לתשלום	מחיר לקוט"ש בא"ג	סה"כ צריכה בקוט"ש	קריאה נוכחית	קריאה קודמת	סוג צריכה	סוג תעריף
			22/01/23	23/12/22	פרטי חשבון עבור תאריכים:	
26.15 ₪	53.42	48.95	50,652.18	50,603.23		999

סה"כ לדייר:

שיא ביקוש	סה"כ
3.73	48.95
	26.15 ₪

21.31 ₪	תשלום קבוע	
0.00 ₪	תשלום עבור גודל חיבור בKVA (0x0)	
47.46 ₪	סה"כ לתשלום	לא כולל מע"מ





29/01/23 תאריך הפקה:
 22/01/23 תאריך קריאה נוכחית:
 23/12/22 תאריך קריאה קודמת:

שם דייר: מלונות דן - דירה 6472
 שם אתר: בתי אלמוג (ישרוטל, מלונות דן, מלכת שבא)

לקוח/ה נכבד/ה, אנו מתכבדים להגיש את חישוב צריכת החשמל לתקופה 22/01/23 - 23/12/22:

מלונות דן - דירה 6472 - 18 - 00022788(0x0)

סה"כ לתשלום	מחיר לקוט"ש בא"ג	סה"כ צריכה בקוט"ש	קריאה נוכחית	קריאה קודמת	סוג צריכה	סוג תעריף
			22/01/23	23/12/22	פרטי חשבון עבור תאריכים:	
26.15 ₪	53.42	48.95	50,652.18	50,603.23		999

סה"כ לדייר:

שיא ביקוש	סה"כ
3.73	48.95
	26.15 ₪

21.31 ₪	תשלום קבוע	
0.00 ₪	תשלום עבור גודל חיבור בKVA (0x0)	
47.46 ₪	סה"כ לתשלום	לא כולל מע"מ





29/01/23 תאריך הפקה:
 22/01/23 תאריך קריאה נוכחית:
 23/12/22 תאריך קריאה קודמת:

שם דייר: מלונות דן - דירה 6511
 שם אתר: בתי אלמוג (ישרוטל, מלונות דן, מלכת שבא)

לקוח/ה נכבד/ה, אנו מתכבדים להגיש את חישוב צריכת החשמל לתקופה 22/01/23 - 23/12/22:

מלונות דן - דירה 6511 - 7 - 00022538(0x0)

סה"כ לתשלום	מחיר לקוט"ש בא"ג	סה"כ צריכה בקוט"ש	קריאה נוכחית	קריאה קודמת	סוג צריכה	סוג תעריף
			22/01/23	23/12/22	פרטי חשבון עבור תאריכים:	
₪ 77.19	53.42	144.50	53,469.88	53,325.39		999

סה"כ לדייר:

שיא ביקוש	סה"כ
3.01	144.50
	₪ 77.19

₪ 21.31	תשלום קבוע	
₪ 0.00	תשלום עבור גודל חיבור בKVA (0x0)	
₪ 98.50	סה"כ לתשלום	לא כולל מע"מ





29/01/23 תאריך הפקה:
 22/01/23 תאריך קריאה נוכחית:
 23/12/22 תאריך קריאה קודמת:

שם דייר: מלונות דן - דירה 6512
 שם אתר: בתי אלמוג (ישרוטל, מלונות דן, מלכת שבא)

לקוח/ה נכבד/ה, אנו מתכבדים להגיש את חישוב צריכת החשמל לתקופה 22/01/23 - 23/12/22:

מלונות דן - דירה 6512 - 7 - 00022538(0x0)

סה"כ לתשלום	מחיר לקוט"ש בא"ג	סה"כ צריכה בקוט"ש	קריאה נוכחית	קריאה קודמת	סוג צריכה	סוג תעריף
			22/01/23	23/12/22	פרטי חשבון עבור תאריכים:	
₪ 77.19	53.42	144.50	53,469.88	53,325.39		999

סה"כ לדייר:

שיא ביקוש	סה"כ
3.01	144.50
	₪ 77.19

₪ 21.31	תשלום קבוע	
₪ 0.00	תשלום עבור גודל חיבור בKVA (0x0)	
₪ 98.50	סה"כ לתשלום	לא כולל מע"מ





29/01/23 תאריך הפקה:
 22/01/23 תאריך קריאה נוכחית:
 23/12/22 תאריך קריאה קודמת:

שם דייר: מלונות דן - דירה 6521
 שם אתר: בתי אלמוג (ישרוטל, מלונות דן, מלכת שבא)

לקוח/ה נכבד/ה, אנו מתכבדים להגיש את חישוב צריכת החשמל לתקופה 22/01/23 - 23/12/22:

מלונות דן - דירה 6521 - 6 - 00022538(0x0)

סוג תעריף	סוג צריכה	קריאה קודמת	קריאה נוכחית	סה"כ צריכה בקוט"ש	מחיר לקוט"ש בא"ג	סה"כ לתשלום
פרטי חשבון עבור תאריכים:		23/12/22	22/01/23			
999		58,562.22	58,745.60	183.38	53.42	97.96 ₪

סה"כ לדייר:

שיא ביקוש	סה"כ
3.77	183.38
	97.96 ₪

21.31 ₪	תשלום קבוע	
0.00 ₪	תשלום עבור גודל חיבור בKVA (0x0)	
119.27 ₪	סה"כ לתשלום	לא כולל מע"מ





29/01/23 תאריך הפקה:
 22/01/23 תאריך קריאה נוכחית:
 23/12/22 תאריך קריאה קודמת:

שם דייר: מלונות דן - דירה 6522
 שם אתר: בתי אלמוג (ישרוטל, מלונות דן, מלכת שבא)

לקוח/ה נכבד/ה, אנו מתכבדים להגיש את חישוב צריכת החשמל לתקופה 22/01/23 - 23/12/22:

מלונות דן - דירה 6522 - 6 - 00022538(0x0)

סה"כ לתשלום	מחיר לקוט"ש בא"ג	סה"כ צריכה בקוט"ש	קריאה נוכחית	קריאה קודמת	סוג צריכה	סוג תעריף
			22/01/23	23/12/22	פרטי חשבון עבור תאריכים:	
₪ 97.96	53.42	183.38	58,745.60	58,562.22		999

סה"כ לדייר:

שיא ביקוש	סה"כ
3.77	183.38
	₪ 97.96

₪ 21.31	תשלום קבוע	
₪ 0.00	תשלום עבור גודל חיבור בKVA (0x0)	
₪ 119.27	סה"כ לתשלום	לא כולל מע"מ





29/01/23 תאריך הפקה:
 22/01/23 תאריך קריאה נוכחית:
 23/12/22 תאריך קריאה קודמת:

שם דייר: מלונות דן - דירה 6531
 שם אתר: בתי אלמוג (ישרוטל, מלונות דן, מלכת שבא)

לקוח/ה נכבד/ה, אנו מתכבדים להגיש את חישוב צריכת החשמל לתקופה 22/01/23 - 23/12/22:

מלונות דן - דירה 6531 - 5 - 00022538(0x0)

סה"כ לתשלום	מחיר לקוט"ש בא"ג	סה"כ צריכה בקוט"ש	קריאה נוכחית	קריאה קודמת	סוג צריכה	סוג תעריף
			22/01/23	23/12/22	פרטי חשבון עבור תאריכים:	
₪ 56.14	53.42	105.10	47,799.46	47,694.36		999

סה"כ לדייר:

שיא ביקוש	סה"כ
3.34	105.10
	₪ 56.14

₪ 21.31	תשלום קבוע	
₪ 0.00	תשלום עבור גודל חיבור בKVA (0x0)	
₪ 77.45	סה"כ לתשלום	לא כולל מע"מ





29/01/23 תאריך הפקה:
 22/01/23 תאריך קריאה נכחית:
 23/12/22 תאריך קריאה קודמת:

שם דייר: מלונות דן - דירה 6532
 שם אתר: בתי אלמוג (ישרוטל, מלונות דן, מלכת שבא)

לקוח/ה נכבד/ה, אנו מתכבדים להגיש את חישוב צריכת החשמל לתקופה 22/01/23 - 23/12/22:

מלונות דן - דירה 6532 - 5 - 00022538(0x0)

סה"כ לתשלום	מחיר לקוט"ש בא"ג	סה"כ צריכה בקוט"ש	קריאה נכחית	קריאה קודמת	סוג צריכה	סוג תעריף
			22/01/23	23/12/22	פרטי חשבון עבור תאריכים:	
₪ 56.14	53.42	105.10	47,799.46	47,694.36		999

סה"כ לדייר:

שיא ביקוש	סה"כ
3.34	105.10
	₪ 56.14

₪ 21.31	תשלום קבוע	
₪ 0.00	תשלום עבור גודל חיבור בKVA (0x0)	
₪ 77.45	סה"כ לתשלום	לא כולל מע"מ





29/01/23 תאריך הפקה:
 22/01/23 תאריך קריאה נכחית:
 23/12/22 תאריך קריאה קודמת:

שם דייר: מלונות דן - דירה 6541
 שם אתר: בתי אלמוג (ישרוטל, מלונות דן, מלכת שבא)

לקוח/ה נכבד/ה, אנו מתכבדים להגיש את חישוב צריכת החשמל לתקופה 22/01/23 - 23/12/22:

מלונות דן - דירה 6541 - 4 - 00022538(0x0)

סוג תעריף	סוג צריכה	קריאה קודמת	קריאה נכחית	סה"כ צריכה בקוט"ש	מחיר לקוט"ש בא"ג	סה"כ לתשלום
פרטי חשבון עבור תאריכים:		23/12/22	22/01/23			
999		56,657.49	56,713.54	56.06	53.42	29.95 ₪

סה"כ לדייר:

שיא ביקוש	סה"כ
3.42	56.06
	29.95 ₪

21.31 ₪	תשלום קבוע	
0.00 ₪	תשלום עבור גודל חיבור בKVA (0x0)	
51.26 ₪	סה"כ לתשלום	לא כולל מע"מ





29/01/23 תאריך הפקה:
 22/01/23 תאריך קריאה נכחית:
 23/12/22 תאריך קריאה קודמת:

שם דייר: מלונות דן - דירה 6542
 שם אתר: בתי אלמוג (ישרוטל, מלונות דן, מלכת שבא)

לקוח/ה נכבד/ה, אנו מתכבדים להגיש את חישוב צריכת החשמל לתקופה 22/01/23 - 23/12/22:

מלונות דן - דירה 6542 - 4 - 00022538(0x0)

סוג תעריף	סוג צריכה	קריאה קודמת	קריאה נכחית	סה"כ צריכה בקוט"ש	מחיר לקוט"ש בא"ג	סה"כ לתשלום
פרטי חשבון עבור תאריכים:		23/12/22	22/01/23			
999		56,657.49	56,713.54	56.06	53.42	29.95 ₪

סה"כ לדייר:

שיא ביקוש	סה"כ
3.42	56.06
	29.95 ₪

21.31 ₪	תשלום קבוע	
0.00 ₪	תשלום עבור גודל חיבור בKVA (0x0)	
51.26 ₪	סה"כ לתשלום	לא כולל מע"מ





29/01/23 תאריך הפקה:
 22/01/23 תאריך קריאה נכחית:
 23/12/22 תאריך קריאה קודמת:

שם דייר: מלונות דן - דירה 6511
 שם אתר: בתי אלמוג (ישרוטל, מלונות דן, מלכת שבא)

לקוח/ה נכבד/ה, אנו מתכבדים להגיש את חישוב צריכת החשמל לתקופה 22/01/23 - 23/12/22:

מלונות דן - דירה 6511 - 3 - 00022538(0x0)

סוג תעריף	סוג צריכה	קריאה קודמת	קריאה נכחית	סה"כ צריכה בקוט"ש	מחיר לקוט"ש בא"ג	סה"כ לתשלום
פרטי חשבון עבור תאריכים:		23/12/22	22/01/23			
999		67,043.44	67,433.68	390.24	53.42	208.47 ₪

סה"כ לדייר:

שיא ביקוש	סה"כ
5.91	390.24
	208.47 ₪

21.31 ₪	תשלום קבוע	
0.00 ₪	תשלום עבור גודל חיבור בKVA (0x0)	
229.78 ₪	סה"כ לתשלום	לא כולל מע"מ



29/01/23 תאריך הפקה:
 22/01/23 תאריך קריאה נוכחית:
 23/12/22 תאריך קריאה קודמת:

שם דייר: מלונות דן - דירה 6552
שם אתר: בתי אלמוג (ישרוטל, מלונות דן, מלכת שבא)

לקוח/ה נכבד/ה, אנו מתכבדים להגיש את חישוב צריכת החשמל לתקופה 22/01/23 - 23/12/22:

מלונות דן - דירה 6552 - 3 - 00022538(0x0)

סוג תעריף	סוג צריכה	קריאה קודמת	קריאה נוכחית	סה"כ צריכה בקוט"ש	מחיר לקוט"ש בא"ג	סה"כ לתשלום
פרטי חשבון עבור תאריכים:		23/12/22	22/01/23			
999		67,043.44	67,433.68	390.24	53.42	208.47 ₪

סה"כ לדייר:

שיא ביקוש	סה"כ
5.91	390.24
	208.47 ₪

21.31 ₪	תשלום קבוע	
0.00 ₪	תשלום עבור גודל חיבור בKVA (0x0)	
229.78 ₪	סה"כ לתשלום	לא כולל מע"מ



29/01/23 תאריך הפקה:
 22/01/23 תאריך קריאה נכחית:
 23/12/22 תאריך קריאה קודמת:

שם דייר: מלונות דן - דירה 6561
 שם אתר: בתי אלמוג (ישרוטל, מלונות דן, מלכת שבא)

לקוח/ה נכבד/ה, אנו מתכבדים להגיש את חישוב צריכת החשמל לתקופה 22/01/23 - 23/12/22:

מלונות דן - דירה 6561 - 2 - 00022538(0x0)

סה"כ לתשלום	מחיר לקוט"ש בא"ג	סה"כ צריכה בקוט"ש	קריאה נכחית	קריאה קודמת	סוג צריכה	סוג תעריף
			22/01/23	23/12/22	פרטי חשבון עבור תאריכים:	
₪ 92.94	53.42	173.98	60,748.50	60,574.52		999

סה"כ לדייר:

שיא ביקוש	סה"כ
3.59	173.98
	₪ 92.94

₪ 21.31	תשלום קבוע	
₪ 0.00	תשלום עבור גודל חיבור בKVA (0x0)	
₪ 114.25	סה"כ לתשלום	לא כולל מע"מ





29/01/23 תאריך הפקה:
 22/01/23 תאריך קריאה נוכחית:
 23/12/22 תאריך קריאה קודמת:

שם דייר: מלונות דן - דירה 6562
 שם אתר: בתי אלמוג (ישרוטל, מלונות דן, מלכת שבא)

לקוח/ה נכבד/ה, אנו מתכבדים להגיש את חישוב צריכת החשמל לתקופה 22/01/23 - 23/12/22:

מלונות דן - דירה 6562 - 2 - 00022538(0x0)

סה"כ לתשלום	מחיר לקוט"ש בא"ג	סה"כ צריכה בקוט"ש	קריאה נוכחית	קריאה קודמת	סוג צריכה	סוג תעריף
			22/01/23	23/12/22	פרטי חשבון עבור תאריכים:	
₪ 92.94	53.42	173.98	60,748.50	60,574.52		999

סה"כ לדייר:

שיא ביקוש	סה"כ
3.59	173.98
	₪ 92.94

₪ 21.31	תשלום קבוע	
₪ 0.00	תשלום עבור גודל חיבור בKVA (0x0)	
₪ 114.25	סה"כ לתשלום	לא כולל מע"מ





29/01/23 תאריך הפקה:
 22/01/23 תאריך קריאה נוכחית:
 23/12/22 תאריך קריאה קודמת:

שם דייר: מלונות דן - דירה 6571
 שם אתר: בתי אלמוג (ישרוטל, מלונות דן, מלכת שבא)

לקוח/ה נכבד/ה, אנו מתכבדים להגיש את חישוב צריכת החשמל לתקופה 22/01/23 - 23/12/22:

מלונות דן - דירה 6571 - 1 - 00022538 (0x0)

סוג תעריף	סוג צריכה	קריאה קודמת	קריאה נוכחית	סה"כ צריכה בקוט"ש	מחיר לקוט"ש בא"ג	סה"כ לתשלום
פרטי חשבון עבור תאריכים:		23/12/22	22/01/23			
999		45,521.28	45,796.73	275.46	53.42	147.15 ₪

סה"כ לדייר:

שיא ביקוש	סה"כ
5.14	275.46
	147.15 ₪

21.31 ₪	תשלום קבוע	
0.00 ₪	תשלום עבור גודל חיבור בKVA (0x0)	
168.46 ₪	סה"כ לתשלום	לא כולל מע"מ





29/01/23 תאריך הפקה:
 22/01/23 תאריך קריאה נוכחית:
 23/12/22 תאריך קריאה קודמת:

שם דייר: מלונות דן - דירה 6572
 שם אתר: בתי אלמוג (ישרוטל, מלונות דן, מלכת שבא)

לקוח/ה נכבד/ה, אנו מתכבדים להגיש את חישוב צריכת החשמל לתקופה 22/01/23 - 23/12/22:

מלונות דן - דירה 6572 - 1 - 00022538 (0x0)

סוג תעריף	סוג צריכה	קריאה קודמת	קריאה נוכחית	סה"כ צריכה בקוט"ש	מחיר לקוט"ש בא"ג	סה"כ לתשלום
פרטי חשבון עבור תאריכים:		23/12/22	22/01/23			
999		45,521.28	45,796.73	275.46	53.42	147.15 ₪

סה"כ לדייר:

שיא ביקוש	סה"כ
5.14	275.46
	147.15 ₪

21.31 ₪	תשלום קבוע	
0.00 ₪	תשלום עבור גודל חיבור בKVA (0x0)	
168.46 ₪	סה"כ לתשלום	לא כולל מע"מ





29/01/23 תאריך הפקה:
 22/01/23 תאריך קריאה נכחית:
 23/12/22 תאריך קריאה קודמת:

שם דייר: מלונות דן - דירה 6611
 שם אתר: בתי אלמוג (ישרוטל, מלונות דן, מלכת שבא)

לקוח/ה נכבד/ה, אנו מתכבדים להגיש את חישוב צריכת החשמל לתקופה 22/01/23 - 23/12/22:

מלונות דן - דירה 6611 - 16 - 00022538(0x0)

סה"כ לתשלום	מחיר לקוט"ש בא"ג	סה"כ צריכה בקוט"ש	קריאה נכחית	קריאה קודמת	סוג צריכה	סוג תעריף
			22/01/23	23/12/22	פרטי חשבון עבור תאריכים:	
149.18 ₪	53.42	279.25	52,794.76	52,515.51		999

סה"כ לדייר:

שיא ביקוש	סה"כ
3.66	279.25
	149.18 ₪

21.31 ₪	תשלום קבוע	
0.00 ₪	תשלום עבור גודל חיבור בKVA (0x0)	
170.49 ₪	סה"כ לתשלום	לא כולל מע"מ





29/01/23 תאריך הפקה:
 22/01/23 תאריך קריאה נכחית:
 23/12/22 תאריך קריאה קודמת:

שם דייר: מלונות דן - דירה 6612
 שם אתר: בתי אלמוג (ישרוטל, מלונות דן, מלכת שבא)

לקוח/ה נכבד/ה, אנו מתכבדים להגיש את חישוב צריכת החשמל לתקופה 22/01/23 - 23/12/22:

מלונות דן - דירה 6612 - 16 - 00022538(0x0)

סה"כ לתשלום	מחיר לקוט"ש בא"ג	סה"כ צריכה בקוט"ש	קריאה נכחית	קריאה קודמת	סוג צריכה	סוג תעריף
			22/01/23	23/12/22	פרטי חשבון עבור תאריכים:	
149.18 ₪	53.42	279.25	52,794.76	52,515.51		999

סה"כ לדייר:

שיא ביקוש	סה"כ
3.66	279.25
	149.18 ₪

21.31 ₪	תשלום קבוע	
0.00 ₪	תשלום עבור גודל חיבור בKVA (0x0)	
170.49 ₪	סה"כ לתשלום	לא כולל מע"מ





29/01/23 תאריך הפקה:
 22/01/23 תאריך קריאה נוכחית:
 23/12/22 תאריך קריאה קודמת:

שם דייר: מלונות דן - דירה 6621
 שם אתר: בתי אלמוג (ישרוטל, מלונות דן, מלכת שבא)

לקוח/ה נכבד/ה, אנו מתכבדים להגיש את חישוב צריכת החשמל לתקופה 22/01/23 - 23/12/22:

מלונות דן - דירה 6621 - 15 - 00022538(0x0)

סוג תעריף	סוג צריכה	קריאה קודמת	קריאה נוכחית	סה"כ צריכה בקוט"ש	מחיר לקוט"ש בא"ג	סה"כ לתשלום
פרטי חשבון עבור תאריכים:		23/12/22	22/01/23			
999		47,571.32	47,761.13	189.82	53.42	101.40 ₪

סה"כ לדייר:

שיא ביקוש	סה"כ
4.12	189.82
	101.40 ₪

21.31 ₪	תשלום קבוע	
0.00 ₪	תשלום עבור גודל חיבור בKVA (0x0)	
122.71 ₪	סה"כ לתשלום	לא כולל מע"מ





29/01/23 תאריך הפקה:
 22/01/23 תאריך קריאה נוכחית:
 23/12/22 תאריך קריאה קודמת:

שם דייר: מלונות דן - דירה 6622
 שם אתר: בתי אלמוג (ישרוטל, מלונות דן, מלכת שבא)

לקוח/ה נכבד/ה, אנו מתכבדים להגיש את חישוב צריכת החשמל לתקופה 22/01/23 - 23/12/22:

מלונות דן - דירה 6622 - 15 - 00022538(0x0)

סה"כ לתשלום	מחיר לקוט"ש בא"ג	סה"כ צריכה בקוט"ש	קריאה נוכחית	קריאה קודמת	סוג צריכה	סוג תעריף
			22/01/23	23/12/22	פרטי חשבון עבור תאריכים:	
101.40 ₪	53.42	189.82	47,761.13	47,571.32		999

סה"כ לדייר:

שיא ביקוש	סה"כ
4.12	189.82
	101.40 ₪

21.31 ₪	תשלום קבוע	
0.00 ₪	תשלום עבור גודל חיבור בKVA (0x0)	
122.71 ₪	סה"כ לתשלום	לא כולל מע"מ





29/01/23 תאריך הפקה:
 22/01/23 תאריך קריאה נוכחית:
 23/12/22 תאריך קריאה קודמת:

שם דייר: מלונות דן - דירה 6631
 שם אתר: בתי אלמוג (ישרוטל, מלונות דן, מלכת שבא)

לקוח/ה נכבד/ה, אנו מתכבדים להגיש את חישוב צריכת החשמל לתקופה 22/01/23 - 23/12/22:

מלונות דן - דירה 6631 - 14 - 00022538 (0x0)

סה"כ לתשלום	מחיר לקוט"ש בא"ג	סה"כ צריכה בקוט"ש	קריאה נוכחית	קריאה קודמת	סוג צריכה	סוג תעריף
			22/01/23	23/12/22	פרטי חשבון עבור תאריכים:	
108.41 ₪	53.42	202.93	61,707.15	61,504.22		999

סה"כ לדייר:

שיא ביקוש	סה"כ
3.47	202.93
	108.41 ₪

21.31 ₪	תשלום קבוע	
0.00 ₪	תשלום עבור גודל חיבור בKVA (0x0)	
129.72 ₪	סה"כ לתשלום	לא כולל מע"מ





29/01/23 תאריך הפקה:
 22/01/23 תאריך קריאה נוכחית:
 23/12/22 תאריך קריאה קודמת:

שם דייר: מלונות דן - דירה 6632
 שם אתר: בתי אלמוג (ישרוטל, מלונות דן, מלכת שבא)

לקוח/ה נכבד/ה, אנו מתכבדים להגיש את חישוב צריכת החשמל לתקופה 22/01/23 - 23/12/22:

מלונות דן - דירה 6632 - 14 - 00022538(0x0)

סה"כ לתשלום	מחיר לקוט"ש בא"ג	סה"כ צריכה בקוט"ש	קריאה נוכחית	קריאה קודמת	סוג צריכה	סוג תעריף
			22/01/23	23/12/22	פרטי חשבון עבור תאריכים:	
108.41 ₪	53.42	202.93	61,707.15	61,504.22		999

סה"כ לדייר:

שיא ביקוש	סה"כ
3.47	202.93
	108.41 ₪

21.31 ₪	תשלום קבוע	
0.00 ₪	תשלום עבור גודל חיבור בKVA (0x0)	
129.72 ₪	סה"כ לתשלום	לא כולל מע"מ





29/01/23 תאריך הפקה:
 22/01/23 תאריך קריאה נוכחית:
 23/12/22 תאריך קריאה קודמת:

שם דייר: מלונות דן - דירה 6641
 שם אתר: בתי אלמוג (ישרוטל, מלונות דן, מלכת שבא)

לקוח/ה נכבד/ה, אנו מתכבדים להגיש את חישוב צריכת החשמל לתקופה 22/01/23 - 23/12/22:

מלונות דן - דירה 6641 - 13 - 00022538(0x0)

סה"כ לתשלום	מחיר לקוט"ש בא"ג	סה"כ צריכה בקוט"ש	קריאה נוכחית	קריאה קודמת	סוג צריכה	סוג תעריף
			22/01/23	23/12/22	פרטי חשבון עבור תאריכים:	
₪ 86.27	53.42	161.50	49,137.61	48,976.11		999

סה"כ לדייר:

שיא ביקוש	סה"כ
3.89	161.50
	₪ 86.27

₪ 21.31	תשלום קבוע	
₪ 0.00	תשלום עבור גודל חיבור בKVA (0x0)	
₪ 107.58	סה"כ לתשלום	לא כולל מע"מ





29/01/23 תאריך הפקה:
 22/01/23 תאריך קריאה נוכחית:
 23/12/22 תאריך קריאה קודמת:

שם דייר: מלונות דן - דירה 6642
 שם אתר: בתי אלמוג (ישרוטל, מלונות דן, מלכת שבא)

לקוח/ה נכבד/ה, אנו מתכבדים להגיש את חישוב צריכת החשמל לתקופה 22/01/23 - 23/12/22:

מלונות דן - דירה 6642 - 13 - 00022538(0x0)

סה"כ לתשלום	מחיר לקוט"ש בא"ג	סה"כ צריכה בקוט"ש	קריאה נוכחית	קריאה קודמת	סוג צריכה	סוג תעריף
			22/01/23	23/12/22	פרטי חשבון עבור תאריכים:	
₪ 86.27	53.42	161.50	49,137.61	48,976.11		999

סה"כ לדייר:

שיא ביקוש	סה"כ
3.89	161.50
	₪ 86.27

₪ 21.31	תשלום קבוע	
₪ 0.00	תשלום עבור גודל חיבור בKVA (0x0)	
₪ 107.58	סה"כ לתשלום	לא כולל מע"מ





29/01/23 תאריך הפקה:
 22/01/23 תאריך קריאה נוכחית:
 23/12/22 תאריך קריאה קודמת:

שם דייר: מלונות דן - דירה 6651
שם אתר: בתי אלמוג (ישרוטל, מלונות דן, מלכת שבא)

לקוח/ה נכבד/ה, אנו מתכבדים להגיש את חישוב צריכת החשמל לתקופה 22/01/23 - 23/12/22:

מלונות דן - דירה 6651 - 12 - 00022538(0x0)

סוג תעריף	סוג צריכה	קריאה קודמת	קריאה נוכחית	סה"כ צריכה בקוט"ש	מחיר לקוט"ש בא"ג	סה"כ לתשלום
פרטי חשבון עבור תאריכים:		23/12/22	22/01/23			
999		52,119.55	52,330.26	210.71	53.42	112.56 ₪

סה"כ לדייר:

שיא ביקוש	סה"כ
4.90	210.71
	112.56 ₪

21.31 ₪	תשלום קבוע	
0.00 ₪	תשלום עבור גודל חיבור בKVA (0x0)	
133.87 ₪	סה"כ לתשלום	לא כולל מע"מ





29/01/23 תאריך הפקה:
 22/01/23 תאריך קריאה נוכחית:
 23/12/22 תאריך קריאה קודמת:

שם דייר: מלונות דן - דירה 6652
 שם אתר: בתי אלמוג (ישרוטל, מלונות דן, מלכת שבא)

לקוח/ה נכבד/ה, אנו מתכבדים להגיש את חישוב צריכת החשמל לתקופה 22/01/23 - 23/12/22:

מלונות דן - דירה 6652 - 12 - 00022538(0x0)

סוג תעריף	סוג צריכה	קריאה קודמת	קריאה נוכחית	סה"כ צריכה בקוט"ש	מחיר לקוט"ש בא"ג	סה"כ לתשלום
פרטי חשבון עבור תאריכים:		23/12/22	22/01/23			
999		52,119.55	52,330.26	210.71	53.42	112.56 ₪

סה"כ לדייר:

שיא ביקוש	סה"כ
4.90	210.71
	112.56 ₪

21.31 ₪	תשלום קבוע	
0.00 ₪	תשלום עבור גודל חיבור בKVA (0x0)	
133.87 ₪	סה"כ לתשלום	לא כולל מע"מ





29/01/23 תאריך הפקה:
 22/01/23 תאריך קריאה נוכחית:
 23/12/22 תאריך קריאה קודמת:

שם דייר: מלונות דן - דירה 6661
 שם אתר: בתי אלמוג (ישרוטל, מלונות דן, מלכת שבא)

לקוח/ה נכבד/ה, אנו מתכבדים להגיש את חישוב צריכת החשמל לתקופה 22/01/23 - 23/12/22:

מלונות דן - דירה 6661 - 11 - 00022538(0x0)

סה"כ לתשלום	מחיר לקוט"ש בא"ג	סה"כ צריכה בקוט"ש	קריאה נוכחית	קריאה קודמת	סוג צריכה	סוג תעריף
			22/01/23	23/12/22	פרטי חשבון עבור תאריכים:	
₪ 76.55	53.42	143.31	50,182.26	50,038.95		999

סה"כ לדייר:

שיא ביקוש	סה"כ
3.51	143.31
	₪ 76.55

₪ 21.31	תשלום קבוע	
₪ 0.00	תשלום עבור גודל חיבור בKVA (0x0)	
₪ 97.86	סה"כ לתשלום	לא כולל מע"מ





29/01/23 תאריך הפקה:
 22/01/23 תאריך קריאה נוכחית:
 23/12/22 תאריך קריאה קודמת:

שם דייר: מלונות דן - דירה 6662
 שם אתר: בתי אלמוג (ישרוטל, מלונות דן, מלכת שבא)

לקוח/ה נכבד/ה, אנו מתכבדים להגיש את חישוב צריכת החשמל לתקופה 22/01/23 - 23/12/22:

מלונות דן - דירה 6662 - 11 - 00022538(0x0)

סה"כ לתשלום	מחיר לקוט"ש בא"ג	סה"כ צריכה בקוט"ש	קריאה נוכחית	קריאה קודמת	סוג צריכה	סוג תעריף
			22/01/23	23/12/22	פרטי חשבון עבור תאריכים:	
₪ 76.55	53.42	143.31	50,182.26	50,038.95		999

סה"כ לדייר:

שיא ביקוש	סה"כ
3.51	143.31
	₪ 76.55

₪ 21.31	תשלום קבוע	
₪ 0.00	תשלום עבור גודל חיבור בKVA (0x0)	
₪ 97.86	סה"כ לתשלום	לא כולל מע"מ





29/01/23 תאריך הפקה:
 22/01/23 תאריך קריאה נוכחית:
 23/12/22 תאריך קריאה קודמת:

שם דייר: מלונות דן - דירה 6671
 שם אתר: בתי אלמוג (ישרוטל, מלונות דן, מלכת שבא)

לקוח/ה נכבד/ה, אנו מתכבדים להגיש את חישוב צריכת החשמל לתקופה 22/01/23 - 23/12/22:

מלונות דן - דירה 6671 - 10 - 00022538 (0x0)

סה"כ לתשלום	מחיר לקוט"ש בא"ג	סה"כ צריכה בקוט"ש	קריאה נוכחית	קריאה קודמת	סוג צריכה	סוג תעריף
			22/01/23	23/12/22	פרטי חשבון עבור תאריכים:	
137.42 ₪	53.42	257.24	57,140.58	56,883.33		999

סה"כ לדייר:

שיא ביקוש	סה"כ
4.16	257.24
	137.42 ₪

21.31 ₪	תשלום קבוע	
0.00 ₪	תשלום עבור גודל חיבור בKVA (0x0)	
158.73 ₪	סה"כ לתשלום	לא כולל מע"מ





29/01/23 תאריך הפקה:
 22/01/23 תאריך קריאה נוכחית:
 23/12/22 תאריך קריאה קודמת:

שם דייר: מלונות דן - דירה 6672
 שם אתר: בתי אלמוג (ישרוטל, מלונות דן, מלכת שבא)

לקוח/ה נכבד/ה, אנו מתכבדים להגיש את חישוב צריכת החשמל לתקופה 22/01/23 - 23/12/22:

מלונות דן - דירה 6672 - 10 - 00022538(0x0)

סוג תעריף	סוג צריכה	קריאה קודמת	קריאה נוכחית	סה"כ צריכה בקוט"ש	מחיר לקוט"ש בא"ג	סה"כ לתשלום
פרטי חשבון עבור תאריכים:		23/12/22	22/01/23			
999		56,883.33	57,140.58	257.24	53.42	137.42 ₪

סה"כ לדייר:

שיא ביקוש	סה"כ
4.16	257.24
	137.42 ₪

21.31 ₪	תשלום קבוע	
0.00 ₪	תשלום עבור גודל חיבור בKVA (0x0)	
158.73 ₪	סה"כ לתשלום	לא כולל מע"מ





29/01/23 תאריך הפקה:
 22/01/23 תאריך קריאה נוכחית:
 23/12/22 תאריך קריאה קודמת:

שם דייר: מלונות דן - דירה 6711
 שם אתר: בתי אלמוג (ישרוטל, מלונות דן, מלכת שבא)

לקוח/ה נכבד/ה, אנו מתכבדים להגיש את חישוב צריכת החשמל לתקופה 22/01/23 - 23/12/22:

מלונות דן - דירה 6711 - 24 - 00022538(0x0)

סה"כ לתשלום	מחיר לקוט"ש בא"ג	סה"כ צריכה בקוט"ש	קריאה נוכחית	קריאה קודמת	סוג צריכה	סוג תעריף
			22/01/23	23/12/22	פרטי חשבון עבור תאריכים:	
₪ 89.29	53.42	167.15	59,298.14	59,130.99		999

סה"כ לדייר:

שיא ביקוש	סה"כ
3.35	167.15
	₪ 89.29

₪ 21.31	תשלום קבוע	
₪ 0.00	תשלום עבור גודל חיבור בKVA (0x0)	
₪ 110.60	סה"כ לתשלום	לא כולל מע"מ





29/01/23 תאריך הפקה:
 22/01/23 תאריך קריאה נוכחית:
 23/12/22 תאריך קריאה קודמת:

שם דייר: מלונות דן - דירה 6712
 שם אתר: בתי אלמוג (ישרוטל, מלונות דן, מלכת שבא)

לקוח/ה נכבד/ה, אנו מתכבדים להגיש את חישוב צריכת החשמל לתקופה 22/01/23 - 23/12/22:

מלונות דן - דירה 6712 - 24 - 00022538(0x0)

סה"כ לתשלום	מחיר לקוט"ש בא"ג	סה"כ צריכה בקוט"ש	קריאה נוכחית	קריאה קודמת	סוג צריכה	סוג תעריף
			22/01/23	23/12/22	פרטי חשבון עבור תאריכים:	
₪ 89.29	53.42	167.15	59,298.14	59,130.99		999

סה"כ לדייר:

שיא ביקוש	סה"כ
3.35	167.15
	₪ 89.29

₪ 21.31	תשלום קבוע	
₪ 0.00	תשלום עבור גודל חיבור בKVA (0x0)	
₪ 110.60	סה"כ לתשלום	לא כולל מע"מ





29/01/23 תאריך הפקה:
 22/01/23 תאריך קריאה נוכחית:
 23/12/22 תאריך קריאה קודמת:

שם דייר: מלונות דן - דירה 6721
 שם אתר: בתי אלמוג (ישרוטל, מלונות דן, מלכת שבא)

לקוח/ה נכבד/ה, אנו מתכבדים להגיש את חישוב צריכת החשמל לתקופה 22/01/23 - 23/12/22:

מלונות דן - דירה 6721 - 23 - 00022538 (0x0)

סה"כ לתשלום	מחיר לקוט"ש בא"ג	סה"כ צריכה בקוט"ש	קריאה נוכחית	קריאה קודמת	סוג צריכה	סוג תעריף
			22/01/23	23/12/22	פרטי חשבון עבור תאריכים:	
₪ 96.92	53.42	181.42	60,155.38	59,973.95		999

סה"כ לדייר:

שיא ביקוש	סה"כ
3.08	181.42
	₪ 96.92

₪ 21.31	תשלום קבוע	
₪ 0.00	תשלום עבור גודל חיבור בKVA (0x0)	
₪ 118.23	סה"כ לתשלום	לא כולל מע"מ





29/01/23 תאריך הפקה:
 22/01/23 תאריך קריאה נוכחית:
 23/12/22 תאריך קריאה קודמת:

שם דייר: מלונות דן - דירה 6722
שם אתר: בתי אלמוג (ישרוטל, מלונות דן, מלכת שבא)

לקוח/ה נכבד/ה, אנו מתכבדים להגיש את חישוב צריכת החשמל לתקופה 22/01/23 - 23/12/22:

מלונות דן - דירה 6722 - 23 - 00022538(0x0)

סוג תעריף	סוג צריכה	קריאה קודמת	קריאה נוכחית	סה"כ צריכה בקוט"ש	מחיר לקוט"ש בא"ג	סה"כ לתשלום
פרטי חשבון עבור תאריכים:		23/12/22	22/01/23			
999		59,973.95	60,155.38	181.42	53.42	96.92 ₪

סה"כ לדייר:

שיא ביקוש	סה"כ
3.08	181.42
	96.92 ₪

21.31 ₪	תשלום קבוע	
0.00 ₪	תשלום עבור גודל חיבור בKVA (0x0)	
118.23 ₪	סה"כ לתשלום	לא כולל מע"מ





29/01/23 תאריך הפקה:
 22/01/23 תאריך קריאה נוכחית:
 23/12/22 תאריך קריאה קודמת:

שם דייר: מלונות דן - דירה 6731
 שם אתר: בתי אלמוג (ישרוטל, מלונות דן, מלכת שבא)

לקוח/ה נכבד/ה, אנו מתכבדים להגיש את חישוב צריכת החשמל לתקופה 22/01/23 - 23/12/22:

מלונות דן - דירה 6731 - 22 - 00022538(0x0)

סה"כ לתשלום	מחיר לקוט"ש בא"ג	סה"כ צריכה בקוט"ש	קריאה נוכחית	קריאה קודמת	סוג צריכה	סוג תעריף
			22/01/23	23/12/22	פרטי חשבון עבור תאריכים:	
113.17 ₪	53.42	211.85	57,135.43	56,923.59		999

סה"כ לדייר:

שיא ביקוש	סה"כ
4.18	211.85
	113.17 ₪

21.31 ₪	תשלום קבוע	
0.00 ₪	תשלום עבור גודל חיבור בKVA (0x0)	
134.48 ₪	סה"כ לתשלום	לא כולל מע"מ





29/01/23 תאריך הפקה:
 22/01/23 תאריך קריאה נוכחית:
 23/12/22 תאריך קריאה קודמת:

שם דייר: מלונות דן - דירה 6732
 שם אתר: בתי אלמוג (ישרוטל, מלונות דן, מלכת שבא)

לקוח/ה נכבד/ה, אנו מתכבדים להגיש את חישוב צריכת החשמל לתקופה 22/01/23 - 23/12/22:

מלונות דן - דירה 6732 - 22 - 00022538(0x0)

סוג תעריף	סוג צריכה	קריאה קודמת	קריאה נוכחית	סה"כ צריכה בקוט"ש	מחיר לקוט"ש בא"ג	סה"כ לתשלום
פרטי חשבון עבור תאריכים:		23/12/22	22/01/23			
999		56,923.59	57,135.43	211.85	53.42	113.17 ₪

סה"כ לדייר:

שיא ביקוש	סה"כ
4.18	211.85
	113.17 ₪

21.31 ₪	תשלום קבוע	
0.00 ₪	תשלום עבור גודל חיבור בKVA (0x0)	
134.48 ₪	סה"כ לתשלום	לא כולל מע"מ





29/01/23 תאריך הפקה:
 22/01/23 תאריך קריאה נוכחית:
 23/12/22 תאריך קריאה קודמת:

שם דייר: מלונות דן - דירה 6741
 שם אתר: בתי אלמוג (ישרוטל, מלונות דן, מלכת שבא)

לקוח/ה נכבד/ה, אנו מתכבדים להגיש את חישוב צריכת החשמל לתקופה 22/01/23 - 23/12/22:

מלונות דן - דירה 6741 - 21 - 00022538(0x0)

סה"כ לתשלום	מחיר לקוט"ש בא"ג	סה"כ צריכה בקוט"ש	קריאה נוכחית	קריאה קודמת	סוג צריכה	סוג תעריף
			22/01/23	23/12/22	פרטי חשבון עבור תאריכים:	
26.74 ₪	53.42	50.06	54,048.31	53,998.26		999

סה"כ לדייר:

שיא ביקוש	סה"כ
2.87	50.06
	26.74 ₪

21.31 ₪	תשלום קבוע	
0.00 ₪	תשלום עבור גודל חיבור בKVA (0x0)	
48.05 ₪	סה"כ לתשלום	לא כולל מע"מ





29/01/23 תאריך הפקה:
 22/01/23 תאריך קריאה נוכחית:
 23/12/22 תאריך קריאה קודמת:

שם דייר: מלונות דן - דירה 6742
 שם אתר: בתי אלמוג (ישרוטל, מלונות דן, מלכת שבא)

לקוח/ה נכבד/ה, אנו מתכבדים להגיש את חישוב צריכת החשמל לתקופה 22/01/23 - 23/12/22:

מלונות דן - דירה 6742 - 21 - 00022538(0x0)

סה"כ לתשלום	מחיר לקוט"ש בא"ג	סה"כ צריכה בקוט"ש	קריאה נוכחית	קריאה קודמת	סוג צריכה	סוג תעריף
			22/01/23	23/12/22	פרטי חשבון עבור תאריכים:	
26.74 ₪	53.42	50.06	54,048.31	53,998.26		999

סה"כ לדייר:

שיא ביקוש	סה"כ
2.87	50.06
	26.74 ₪

21.31 ₪	תשלום קבוע	
0.00 ₪	תשלום עבור גודל חיבור בKVA (0x0)	
48.05 ₪	סה"כ לתשלום	לא כולל מע"מ





29/01/23 תאריך הפקה:
 22/01/23 תאריך קריאה נוכחית:
 23/12/22 תאריך קריאה קודמת:

שם דייר: מלונות דן - דירה 6751
 שם אתר: בתי אלמוג (ישרוטל, מלונות דן, מלכת שבא)

לקוח/ה נכבד/ה, אנו מתכבדים להגיש את חישוב צריכת החשמל לתקופה 22/01/23 - 23/12/22:

מלונות דן - דירה 6751 - 20 - 00022538(0x0)

סה"כ לתשלום	מחיר לקוט"ש בא"ג	סה"כ צריכה בקוט"ש	קריאה נוכחית	קריאה קודמת	סוג צריכה	סוג תעריף
			22/01/23	23/12/22	פרטי חשבון עבור תאריכים:	
153.19 ₪	53.42	286.76	60,174.53	59,887.77		999

סה"כ לדייר:

שיא ביקוש	סה"כ
4.28	286.76
	153.19 ₪

21.31 ₪	תשלום קבוע	
0.00 ₪	תשלום עבור גודל חיבור בKVA (0x0)	
174.50 ₪	סה"כ לתשלום	לא כולל מע"מ





29/01/23 תאריך הפקה:
 22/01/23 תאריך קריאה נוכחית:
 23/12/22 תאריך קריאה קודמת:

שם דייר: מלונות דן - דירה 6752
 שם אתר: בתי אלמוג (ישרוטל, מלונות דן, מלכת שבא)

לקוח/ה נכבד/ה, אנו מתכבדים להגיש את חישוב צריכת החשמל לתקופה 22/01/23 - 23/12/22:

מלונות דן - דירה 6752 - 20 - 00022538(0x0)

סה"כ לתשלום	מחיר לקוט"ש בא"ג	סה"כ צריכה בקוט"ש	קריאה נוכחית	קריאה קודמת	סוג צריכה	סוג תעריף
			22/01/23	23/12/22	פרטי חשבון עבור תאריכים:	
153.19 ₪	53.42	286.76	60,174.53	59,887.77		999

סה"כ לדייר:

שיא ביקוש	סה"כ
4.28	286.76
	153.19 ₪

21.31 ₪	תשלום קבוע	
0.00 ₪	תשלום עבור גודל חיבור בKVA (0x0)	
174.50 ₪	סה"כ לתשלום	לא כולל מע"מ



29/01/23 תאריך הפקה:
 22/01/23 תאריך קריאה נוכחית:
 23/12/22 תאריך קריאה קודמת:

שם דייר: מלונות דן - דירה 6761
שם אתר: בתי אלמוג (ישרוטל, מלונות דן, מלכת שבא)

לקוח/ה נכבד/ה, אנו מתכבדים להגיש את חישוב צריכת החשמל לתקופה 22/01/23 - 23/12/22:

מלונות דן - דירה 6761 - 19 - 00022538(0x0)

סה"כ לתשלום	מחיר לקוט"ש בא"ג	סה"כ צריכה בקוט"ש	קריאה נוכחית	קריאה קודמת	סוג צריכה	סוג תעריף
			22/01/23	23/12/22	פרטי חשבון עבור תאריכים:	
180.32 ₪	53.42	337.54	57,488.51	57,150.97		999

סה"כ לדייר:

שיא ביקוש	סה"כ
5.26	337.54
	180.32 ₪

21.31 ₪	תשלום קבוע	
0.00 ₪	תשלום עבור גודל חיבור בKVA (0x0)	
201.63 ₪	סה"כ לתשלום	לא כולל מע"מ



29/01/23 תאריך הפקה:
 22/01/23 תאריך קריאה נכחית:
 23/12/22 תאריך קריאה קודמת:

שם דייר: מלונות דן - דירה 6762
 שם אתר: בתי אלמוג (ישרוטל, מלונות דן, מלכת שבא)

לקוח/ה נכבד/ה, אנו מתכבדים להגיש את חישוב צריכת החשמל לתקופה 22/01/23 - 23/12/22:

מלונות דן - דירה 6762 - 19 - 00022538(0x0)

סוג תעריף	סוג צריכה	קריאה קודמת	קריאה נכחית	סה"כ צריכה בקוט"ש	מחיר לקוט"ש בא"ג	סה"כ לתשלום
פרטי חשבון עבור תאריכים:		23/12/22	22/01/23			
999		57,150.97	57,488.51	337.54	53.42	180.32 ₪

סה"כ לדייר:

שיא ביקוש	סה"כ
5.26	337.54
	180.32 ₪

21.31 ₪	תשלום קבוע	
0.00 ₪	תשלום עבור גודל חיבור בKVA (0x0)	
201.63 ₪	סה"כ לתשלום	לא כולל מע"מ



29/01/23 תאריך הפקה:
 22/01/23 תאריך קריאה נוכחית:
 23/12/22 תאריך קריאה קודמת:

שם דייר: מלונות דן - דירה 6771
שם אתר: בתי אלמוג (ישרוטל, מלונות דן, מלכת שבא)

לקוח/ה נכבד/ה, אנו מתכבדים להגיש את חישוב צריכת החשמל לתקופה 22/01/23 - 23/12/22:

מלונות דן - דירה 6771 - 18 - 00022538(0x0)

סה"כ לתשלום	מחיר לקוט"ש בא"ג	סה"כ צריכה בקוט"ש	קריאה נוכחית	קריאה קודמת	סוג צריכה	סוג תעריף
			22/01/23	23/12/22	פרטי חשבון עבור תאריכים:	
109.80 ₪	53.42	205.54	54,913.27	54,707.73		999

סה"כ לדייר:

שיא ביקוש	סה"כ
4.19	205.54
	109.80 ₪

21.31 ₪	תשלום קבוע	
0.00 ₪	תשלום עבור גודל חיבור בKVA (0x0)	
131.11 ₪	סה"כ לתשלום	לא כולל מע"מ



29/01/23 תאריך הפקה:
 22/01/23 תאריך קריאה נוכחית:
 23/12/22 תאריך קריאה קודמת:

שם דייר: מלונות דן - דירה 6772
 שם אתר: בתי אלמוג (ישרוטל, מלונות דן, מלכת שבא)

לקוח/ה נכבד/ה, אנו מתכבדים להגיש את חישוב צריכת החשמל לתקופה 22/01/23 - 23/12/22:

מלונות דן - דירה 6772 - 18 - 00022538(0x0)

סה"כ לתשלום	מחיר לקוט"ש בא"ג	סה"כ צריכה בקוט"ש	קריאה נוכחית	קריאה קודמת	סוג צריכה	סוג תעריף
			22/01/23	23/12/22	פרטי חשבון עבור תאריכים:	
109.80 ₪	53.42	205.54	54,913.27	54,707.73		999

סה"כ לדייר:

שיא ביקוש	סה"כ
4.19	205.54
	109.80 ₪

21.31 ₪	תשלום קבוע	
0.00 ₪	תשלום עבור גודל חיבור בKVA (0x0)	
131.11 ₪	סה"כ לתשלום	לא כולל מע"מ





29/01/23 תאריך הפקה:
 22/01/23 תאריך קריאה נכחית:
 23/12/22 תאריך קריאה קודמת:

שם דייר: מלונות דן - דירה 7501
 שם אתר: בתי אלמוג (ישרוטל, מלונות דן, מלכת שבא)

לקוח/ה נכבד/ה, אנו מתכבדים להגיש את חישוב צריכת החשמל לתקופה 22/01/23 - 23/12/22:

מלונות דן - דירה 7501 - 21 - 81005509(0x0)

סוג תעריף	סוג צריכה	קריאה קודמת	קריאה נכחית	סה"כ צריכה בקוט"ש	מחיר לקוט"ש בא"ג	סה"כ לתשלום
פרטי חשבון עבור תאריכים:		23/12/22	22/01/23			
999		57,821.43	58,113.55	292.13	53.42	156.05 ₪

סה"כ לדייר:

שיא ביקוש	סה"כ
3.50	292.13
	156.05 ₪

21.31 ₪	תשלום קבוע	
0.00 ₪	תשלום עבור גודל חיבור בKVA (0x0)	
177.36 ₪	סה"כ לתשלום	לא כולל מע"מ





29/01/23 תאריך הפקה:
 22/01/23 תאריך קריאה נוכחית:
 23/12/22 תאריך קריאה קודמת:

שם דייר: מלונות דן - דירה 7502
 שם אתר: בתי אלמוג (ישרוטל, מלונות דן, מלכת שבא)

לקוח/ה נכבד/ה, אנו מתכבדים להגיש את חישוב צריכת החשמל לתקופה 22/01/23 - 23/12/22:

מלונות דן - דירה 7502 - 21 - 81005509(0x0)

סוג תעריף	סוג צריכה	קריאה קודמת	קריאה נוכחית	סה"כ צריכה בקוט"ש	מחיר לקוט"ש בא"ג	סה"כ לתשלום
פרטי חשבון עבור תאריכים:		23/12/22	22/01/23			
999		57,821.43	58,113.55	292.13	53.42	156.05 ₪

סה"כ לדייר:

שיא ביקוש	סה"כ
3.50	292.13
	156.05 ₪

21.31 ₪	תשלום קבוע	
0.00 ₪	תשלום עבור גודל חיבור בKVA (0x0)	
177.36 ₪	סה"כ לתשלום	לא כולל מע"מ



29/01/23 תאריך הפקה:
 22/01/23 תאריך קריאה נוכחית:
 23/12/22 תאריך קריאה קודמת:

שם דייר: מלונות דן - דירה 7505
 שם אתר: בתי אלמוג (ישרוטל, מלונות דן, מלכת שבא)

לקוח/ה נכבד/ה, אנו מתכבדים להגיש את חישוב צריכת החשמל לתקופה 22/01/23 - 23/12/22:

מלונות דן - דירה 7505 - 23 - 81005509(0x0)

סוג תעריף	סוג צריכה	קריאה קודמת	קריאה נוכחית	סה"כ צריכה בקוט"ש	מחיר לקוט"ש בא"ג	סה"כ לתשלום
פרטי חשבון עבור תאריכים:		23/12/22	22/01/23			
999		51,256.45	51,278.90	22.45	53.42	11.99 ₪

סה"כ לדייר:

שיא ביקוש	סה"כ
0.15	22.45
	11.99 ₪

21.31 ₪	תשלום קבוע	
0.00 ₪	תשלום עבור גודל חיבור ב-KVA (0x0)	
33.30 ₪	סה"כ לתשלום	לא כולל מע"מ

התפלגות חיוב בש"ח לפי תעו"ז

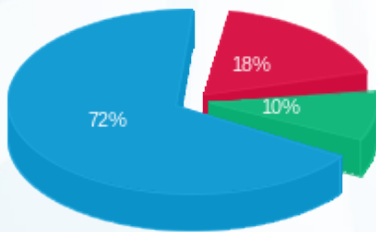

פסגה (2.19 ₪) ■
 גבע (1.16 ₪) ■
 שפל (8.64 ₪) ■

הסטוריית צריכה בקוט"ש

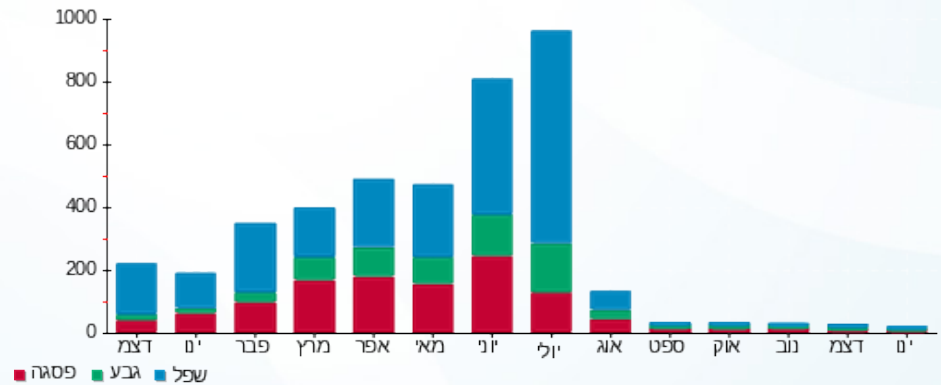

פסגה ■ גבע ■ שפל



29/01/23 תאריך הפקה:
 22/01/23 תאריך קריאה נוכחית:
 23/12/22 תאריך קריאה קודמת:

שם דייר: מלונות דן - דירה 7506
 שם אתר: בתי אלמוג (ישרוטל, מלונות דן, מלכת שבא)

לקוח/ה נכבד/ה, אנו מתכבדים להגיש את חישוב צריכת החשמל לתקופה 22/01/23 - 23/12/22:

מלונות דן - דירה 7506 - 23 - 81005509(0x0)

סוג תעריף	סוג צריכה	קריאה קודמת	קריאה נוכחית	סה"כ צריכה בקוט"ש	מחיר לקוט"ש בא"ג	סה"כ לתשלום
פרטי חשבון עבור תאריכים:		23/12/22	22/01/23			
999		51,256.45	51,278.90	22.45	53.42	11.99 ₪

סה"כ לדייר:

שיא ביקוש	סה"כ
0.15	22.45
	11.99 ₪

21.31 ₪	תשלום קבוע	
0.00 ₪	תשלום עבור גודל חיבור בKVA (0x0)	
33.30 ₪	סה"כ לתשלום	לא כולל מע"מ

התפלגות חיוב בש"ח לפי תעו"ז

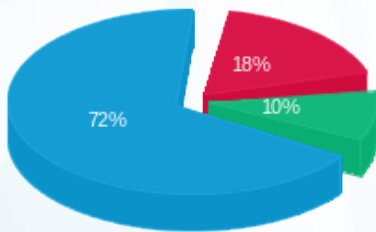

פסגה (2.19 ₪) ■
 גבע (1.16 ₪) ■
 שפל (8.64 ₪) ■

הסטוריית צריכה בקוט"ש

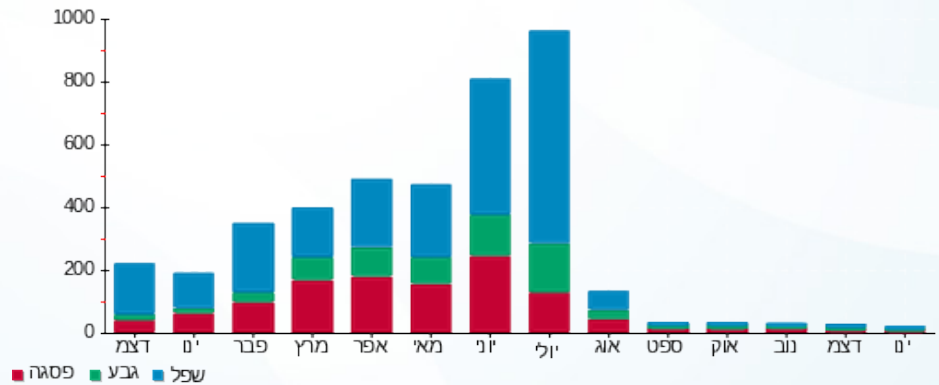



29/01/23 תאריך הפקה:
 22/01/23 תאריך קריאה נוכחית:
 23/12/22 תאריך קריאה קודמת:

שם דייר: מלונות דן - דירה 7601
 שם אתר: בתי אלמוג (ישרוטל, מלונות דן, מלכת שבא)

לקוח/ה נכבד/ה, אנו מתכבדים להגיש את חישוב צריכת החשמל לתקופה 22/01/23 - 23/12/22:

מלונות דן - דירה 7601 - 13 - 81005509(0x0)

סוג תעריף	סוג צריכה	קריאה קודמת	קריאה נוכחית	סה"כ צריכה בקוט"ש	מחיר לקוט"ש בא"ג	סה"כ לתשלום
פרטי חשבון עבור תאריכים:		23/12/22	22/01/23			
999		57,445.08	57,481.73	36.65	53.42	19.58 ₪

סה"כ לדייר:

שיא ביקוש	סה"כ
2.75	36.65
	19.58 ₪

21.31 ₪	תשלום קבוע	
0.00 ₪	תשלום עבור גודל חיבור בKVA (0x0)	
40.89 ₪	סה"כ לתשלום	לא כולל מע"מ





29/01/23 תאריך הפקה:
 22/01/23 תאריך קריאה נוכחית:
 23/12/22 תאריך קריאה קודמת:

שם דייר: מלונות דן - דירה 7603
 שם אתר: בתי אלמוג (ישרוטל, מלונות דן, מלכת שבא)

לקוח/ה נכבד/ה, אנו מתכבדים להגיש את חישוב צריכת החשמל לתקופה 22/01/23 - 23/12/22:

מלונות דן - דירה 7603 - 14 - 81005509(0x0)

סה"כ לתשלום	מחיר לקוט"ש בא"ג	סה"כ צריכה בקוט"ש	קריאה נוכחית	קריאה קודמת	סוג צריכה	סוג תעריף
			22/01/23	23/12/22	פרטי חשבון עבור תאריכים:	
102.45 ₪	53.42	191.78	41,935.23	41,743.45		999

סה"כ לדייר:

שיא ביקוש	סה"כ
3.30	191.78
	102.45 ₪

21.31 ₪	תשלום קבוע	
0.00 ₪	תשלום עבור גודל חיבור בKVA (0x0)	
123.76 ₪	סה"כ לתשלום	לא כולל מע"מ





29/01/23 תאריך הפקה:
 22/01/23 תאריך קריאה נוכחית:
 23/12/22 תאריך קריאה קודמת:

שם דייר: מלונות דן - דירה 7604
 שם אתר: בתי אלמוג (ישרוטל, מלונות דן, מלכת שבא)

לקוח/ה נכבד/ה, אנו מתכבדים להגיש את חישוב צריכת החשמל לתקופה 22/01/23 - 23/12/22:

מלונות דן - דירה 7604 - 14 - 81005509(0x0)

סוג תעריף	סוג צריכה	קריאה קודמת	קריאה נוכחית	סה"כ צריכה בקוט"ש	מחיר לקוט"ש בא"ג	סה"כ לתשלום
פרטי חשבון עבור תאריכים:		23/12/22	22/01/23			
999		41,743.45	41,935.23	191.78	53.42	102.45 ₪

סה"כ לדייר:

שיא ביקוש	סה"כ
3.30	191.78
	102.45 ₪

21.31 ₪	תשלום קבוע	
0.00 ₪	תשלום עבור גודל חיבור בKVA (0x0)	
123.76 ₪	סה"כ לתשלום	לא כולל מע"מ





29/01/23 תאריך הפקה:
 22/01/23 תאריך קריאה נוכחית:
 23/12/22 תאריך קריאה קודמת:

שם דייר: מלונות דן - דירה 7605
שם אתר: בתי אלמוג (ישרוטל, מלונות דן, מלכת שבא)

לקוח/ה נכבד/ה, אנו מתכבדים להגיש את חישוב צריכת החשמל לתקופה 22/01/23 - 23/12/22:

מלונות דן - דירה 7605 - 15 - 81005509(0x0)

סוג תעריף	סוג צריכה	קריאה קודמת	קריאה נוכחית	סה"כ צריכה בקוט"ש	מחיר לקוט"ש בא"ג	סה"כ לתשלום
פרטי חשבון עבור תאריכים:		23/12/22	22/01/23			
999		47,871.20	48,065.33	194.13	53.42	103.70 ₪

סה"כ לדייר:

שיא ביקוש	סה"כ
2.95	194.13
	103.70 ₪

21.31 ₪	תשלום קבוע	
0.00 ₪	תשלום עבור גודל חיבור בKVA (0x0)	
125.01 ₪	סה"כ לתשלום	לא כולל מע"מ



29/01/23 תאריך הפקה:
 22/01/23 תאריך קריאה נוכחית:
 23/12/22 תאריך קריאה קודמת:

שם דייר: מלונות דן - דירה 7606
 שם אתר: בתי אלמוג (ישרוטל, מלונות דן, מלכת שבא)

לקוח/ה נכבד/ה, אנו מתכבדים להגיש את חישוב צריכת החשמל לתקופה 22/01/23 - 23/12/22:

מלונות דן - דירה 7606 - 15 - 81005509(0x0)

סוג תעריף	סוג צריכה	קריאה קודמת	קריאה נוכחית	סה"כ צריכה בקוט"ש	מחיר לקוט"ש בא"ג	סה"כ לתשלום
פרטי חשבון עבור תאריכים:		23/12/22	22/01/23			
999		47,871.20	48,065.33	194.13	53.42	103.70 ₪

סה"כ לדייר:

שיא ביקוש	סה"כ
2.95	194.13
	103.70 ₪

21.31 ₪	תשלום קבוע	
0.00 ₪	תשלום עבור גודל חיבור בKVA (0x0)	
125.01 ₪	סה"כ לתשלום	לא כולל מע"מ



29/01/23 תאריך הפקה:
 22/01/23 תאריך קריאה נוכחית:
 23/12/22 תאריך קריאה קודמת:

שם דייר: מלונות דן - דירה 7607
 שם אתר: בתי אלמוג (ישרוטל, מלונות דן, מלכת שבא)

לקוח/ה נכבד/ה, אנו מתכבדים להגיש את חישוב צריכת החשמל לתקופה 22/01/23 - 23/12/22:

מלונות דן - דירה 7607 - 16 - 81005509(0x0)

סוג תעריף	סוג צריכה	קריאה קודמת	קריאה נוכחית	סה"כ צריכה בקוט"ש	מחיר לקוט"ש בא"ג	סה"כ לתשלום
פרטי חשבון עבור תאריכים:		23/12/22	22/01/23			
999		49,383.40	49,513.33	129.93	53.42	69.41 ₪

סה"כ לדייר:

שיא ביקוש	סה"כ
3.70	129.93
	69.41 ₪

21.31 ₪	תשלום קבוע	
0.00 ₪	תשלום עבור גודל חיבור בKVA (0x0)	
90.72 ₪	סה"כ לתשלום	לא כולל מע"מ





29/01/23 תאריך הפקה:
 22/01/23 תאריך קריאה נוכחית:
 23/12/22 תאריך קריאה קודמת:

שם דייר: מלונות דן - דירה 7608
שם אתר: בתי אלמוג (ישרוטל, מלונות דן, מלכת שבא)

לקוח/ה נכבד/ה, אנו מתכבדים להגיש את חישוב צריכת החשמל לתקופה 22/01/23 - 23/12/22:

מלונות דן - דירה 7608 - 16 - 81005509(0x0)

סוג תעריף	סוג צריכה	קריאה קודמת	קריאה נוכחית	סה"כ צריכה בקוט"ש	מחיר לקוט"ש בא"ג	סה"כ לתשלום
פרטי חשבון עבור תאריכים:		23/12/22	22/01/23			
999		49,383.40	49,513.33	129.93	53.42	69.41 ₪

סה"כ לדייר:

שיא ביקוש	סה"כ
3.70	129.93
	69.41 ₪

21.31 ₪	תשלום קבוע	
0.00 ₪	תשלום עבור גודל חיבור בKVA (0x0)	
90.72 ₪	סה"כ לתשלום	לא כולל מע"מ





29/01/23 תאריך הפקה:
 22/01/23 תאריך קריאה נוכחית:
 23/12/22 תאריך קריאה קודמת:

שם דייר: מלונות דן - דירה 7609
 שם אתר: בתי אלמוג (ישרוטל, מלונות דן, מלכת שבא)

לקוח/ה נכבד/ה, אנו מתכבדים להגיש את חישוב צריכת החשמל לתקופה 22/01/23 - 23/12/22:

מלונות דן - דירה 7609 - 17 - 81005509(0x0)

סה"כ לתשלום	מחיר לקוט"ש בא"ג	סה"כ צריכה בקוט"ש	קריאה נוכחית	קריאה קודמת	סוג צריכה	סוג תעריף
			22/01/23	23/12/22	פרטי חשבון עבור תאריכים:	
247.43 ₪	53.42	463.18	45,794.48	45,331.30		999

סה"כ לדייר:

שיא ביקוש	סה"כ
4.80	463.18
	247.43 ₪

21.31 ₪	תשלום קבוע	
0.00 ₪	תשלום עבור גודל חיבור בKVA (0x0)	
268.74 ₪	סה"כ לתשלום	לא כולל מע"מ





29/01/23 תאריך הפקה:
 22/01/23 תאריך קריאה נוכחית:
 23/12/22 תאריך קריאה קודמת:

שם דייר: מלונות דן - דירה 7610
 שם אתר: בתי אלמוג (ישרוטל, מלונות דן, מלכת שבא)

לקוח/ה נכבד/ה, אנו מתכבדים להגיש את חישוב צריכת החשמל לתקופה 22/01/23 - 23/12/22:

מלונות דן - דירה 7610 - 17 - 81005509(0x0)

סה"כ לתשלום	מחיר לקוט"ש בא"ג	סה"כ צריכה בקוט"ש	קריאה נוכחית	קריאה קודמת	סוג צריכה	סוג תעריף
			22/01/23	23/12/22	פרטי חשבון עבור תאריכים:	
247.43 ₪	53.42	463.18	45,794.48	45,331.30		999

סה"כ לדייר:

שיא ביקוש	סה"כ
4.80	463.18
	247.43 ₪

21.31 ₪	תשלום קבוע	
0.00 ₪	תשלום עבור גודל חיבור בKVA (0x0)	
268.74 ₪	סה"כ לתשלום	לא כולל מע"מ





29/01/23 תאריך הפקה:
 22/01/23 תאריך קריאה נוכחית:
 23/12/22 תאריך קריאה קודמת:

שם דייר: מלונות דן - דירה 9404
 שם אתר: בתי אלמוג (ישרוטל, מלונות דן, מלכת שבא)

לקוח/ה נכבד/ה, אנו מתכבדים להגיש את חישוב צריכת החשמל לתקופה 22/01/23 - 23/12/22:

מלונות דן - דירה 9404 - 25 - 13080926(0x0)

סוג תעריף	סוג צריכה	קריאה קודמת	קריאה נוכחית	סה"כ צריכה בקוט"ש	מחיר לקוט"ש בא"ג	סה"כ לתשלום
פרטי חשבון עבור תאריכים:		23/12/22	22/01/23			
999		17,501.00	17,684.05	183.05	53.42	97.79 ₪

סה"כ לדייר:

שיא ביקוש	סה"כ
4.17	183.05
	97.79 ₪

21.31 ₪	תשלום קבוע	
0.00 ₪	תשלום עבור גודל חיבור בKVA (0x0)	
119.10 ₪	סה"כ לתשלום	לא כולל מע"מ





29/01/23 תאריך הפקה:
 22/01/23 תאריך קריאה נוכחית:
 23/12/22 תאריך קריאה קודמת:

שם דייר: מלונות דן - דירה 9711
 שם אתר: בתי אלמוג (ישרוטל, מלונות דן, מלכת שבא)

לקוח/ה נכבד/ה, אנו מתכבדים להגיש את חישוב צריכת החשמל לתקופה 22/01/23 - 23/12/22:

מלונות דן - דירה 9711 - 11 - 13170741(0x0)

סה"כ לתשלום	מחיר לקוט"ש בא"ג	סה"כ צריכה בקוט"ש	קריאה נוכחית	קריאה קודמת	סוג צריכה	סוג תעריף
			22/01/23	23/12/22	פרטי חשבון עבור תאריכים:	
₪ 8.79	53.42	16.45	21,325.45	21,309.00		999

ציבורי

סה"כ לתשלום	הערה
₪ 33.89	ציבורי

סה"כ לדייר:

שיא ביקוש	סה"כ
3.05	16.45
	₪ 42.68

₪ 20.96	תשלום קבוע	
₪ 0.00	תשלום עבור גודל חיבור בKVA (0x0)	
₪ 63.64	סה"כ לתשלום	לא כולל מע"מ





29/01/23 תאריך הפקה:
 22/01/23 תאריך קריאה נכחית:
 23/12/22 תאריך קריאה קודמת:

שם דייר: מלונות דן - דירה 9712
 שם אתר: בתי אלמוג (ישרוטל, מלונות דן, מלכת שבא)

לקוח/ה נכבד/ה, אנו מתכבדים להגיש את חישוב צריכת החשמל לתקופה 22/01/23 - 23/12/22:

מלונות דן - דירה 9712 - 12 - 13170741(0x0)

סוג תעריף	סוג צריכה	קריאה קודמת	קריאה נכחית	סה"כ צריכה בקוט"ש	מחיר לקוט"ש בא"ג	סה"כ לתשלום
פרטי חשבון עבור תאריכים:		23/12/22	22/01/23			
999		41,105.30	41,303.55	198.25	53.42	105.91 ₪

סה"כ לדייר:

שיא ביקוש	סה"כ
5.49	198.25
	105.91 ₪

21.31 ₪	תשלום קבוע	
0.00 ₪	תשלום עבור גודל חיבור בKVA (0x0)	
127.22 ₪	סה"כ לתשלום	לא כולל מע"מ



29/01/23 תאריך הפקה:
 22/01/23 תאריך קריאה נוכחית:
 23/12/22 תאריך קריאה קודמת:

שם דייר: מלכת שבא - בניין 9 - דירה 9104
 שם אתר: בתי אלמוג (ישרוטל, מלונות דן, מלכת שבא)

לקוח/ה נכבד/ה, אנו מתכבדים להגיש את חישוב צריכת החשמל לתקופה 22/01/23 - 23/12/22:

מלכת שבא - בניין 9 - דירה 9104 - 4 - 13080912(0x0)

סוג תעריף	סוג צריכה	קריאה קודמת	קריאה נוכחית	סה"כ צריכה בקוט"ש	מחיר לקוט"ש בא"ג	סה"כ לתשלום
פרטי חשבון עבור תאריכים:		23/12/22	22/01/23			
999		15,081.75	15,241.80	160.05	53.42	85.50 ₪

סה"כ לדייר:

שיא ביקוש	סה"כ
3.67	160.05
	85.50 ₪

20.96 ₪	תשלום קבוע	
0.00 ₪	תשלום עבור גודל חיבור בKVA (0x0)	
106.46 ₪	סה"כ לתשלום	לא כולל מע"מ

התפלגות חיוב בש"ח לפי תעו"ז

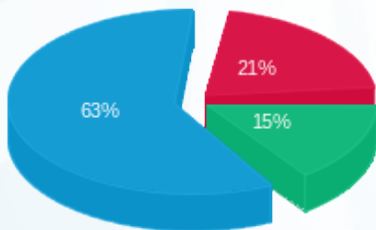

פסגה (18.24 ₪)
 גבע (13.01 ₪)
 שפל (54.25 ₪)

הסטוריית צריכה בקוט"ש

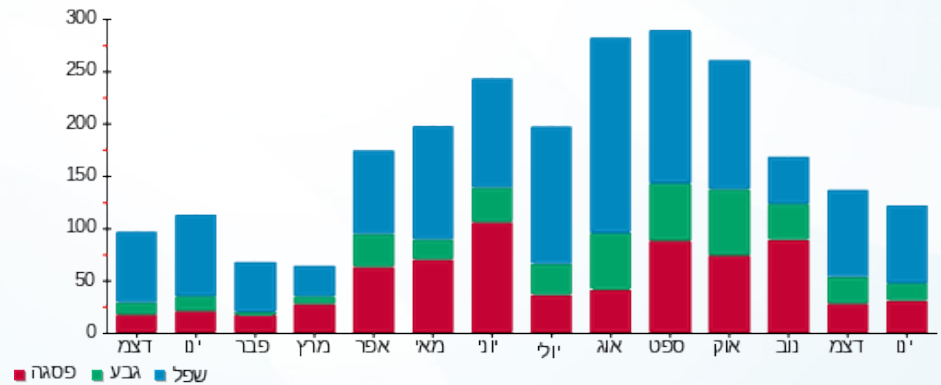

29/01/23 תאריך הפקה:
 22/01/23 תאריך קריאה נוכחית:
 23/12/22 תאריך קריאה קודמת:

שם דייר: מלכת שבא - בניין 9 - דירה 9107
 שם אתר: בתי אלמוג (ישרוטל, מלונות דן, מלכת שבא)

לקוח/ה נכבד/ה, אנו מתכבדים להגיש את חישוב צריכת החשמל לתקופה 22/01/23 - 23/12/22:

מלכת שבא - בניין 9 - דירה 9107 - 7 - 13080912 (0x0)

סוג תעריף	סוג צריכה	קריאה קודמת	קריאה נוכחית	סה"כ צריכה בקוט"ש	מחיר לקוט"ש בא"ג	סה"כ לתשלום
פרטי חשבון עבור תאריכים:		23/12/22	22/01/23			
999		12,350.10	12,375.10	25.00	53.42	13.36 ₪

סה"כ לדייר:

שיא ביקוש	סה"כ
0.83	25.00
	13.36 ₪

20.96 ₪	תשלום קבוע	
0.00 ₪	תשלום עבור גודל חיבור בKVA (0x0)	
34.32 ₪	סה"כ לתשלום	לא כולל מע"מ

התפלגות חיוב בש"ח לפי תעו"ז

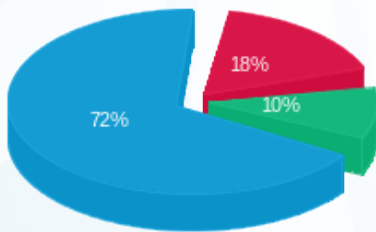

פסגה (2.35 ₪)
 גבע (1.34 ₪)
 שפל (9.67 ₪)

הסטוריית צריכה בקוט"ש

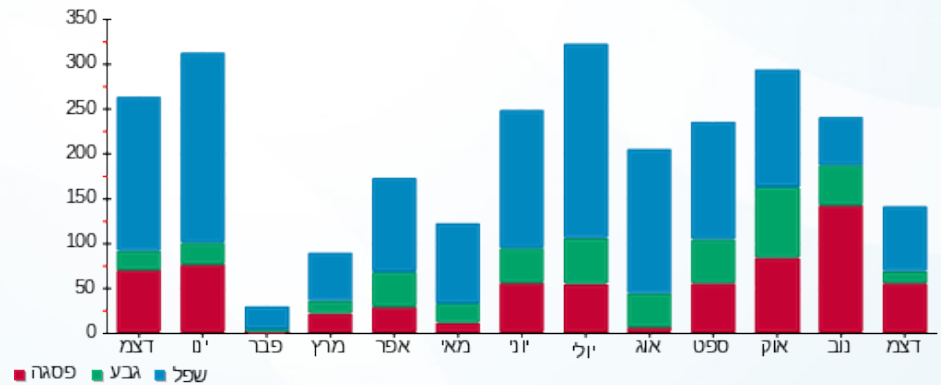

29/01/23 תאריך הפקדה:
 22/01/23 תאריך קריאה נוכחית:
 23/12/22 תאריך קריאה קודמת:

שם דייר: מלכת שבא - דירה 1122
 שם אתר: בתי אלמוג (ישרוטל, מלונות דן, מלכת שבא)

לקוח/ה נכבד/ה, אנו מתכבדים להגיש את חישוב צריכת החשמל לתקופה 22/01/23 - 23/12/22:

מלכת שבא - דירה 1122 - 15 - 00023164 (0x0)

סוג תעריף	סוג צריכה	קריאה קודמת	קריאה נוכחית	סה"כ צריכה בקוט"ש	מחיר לקוט"ש בא"ג	סה"כ לתשלום
פרטי חשבון עבור תאריכים:		23/12/22	22/01/23			
999		38,829.38	39,065.55	236.17	53.42	126.16 ₪

סה"כ לדייר:

שיא ביקוש	סה"כ
4.14	236.17
	126.16 ₪

תשלום קבוע	תשלום עבור גודל חיבור ב-KVA (0x0)	סה"כ לתשלום	לא כולל מע"מ
9.89 ₪	0.00 ₪	136.05 ₪	

התפלגות חיוב בש"ח לפי תעו"ז

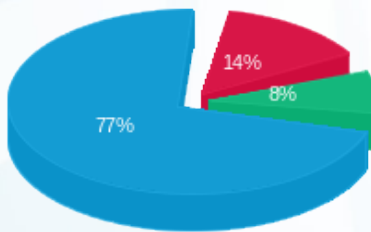

פסגה (18.26 ₪)
 גבע (10.34 ₪)
 שפל (97.56 ₪)

הסטוריית צריכה בקוט"ש

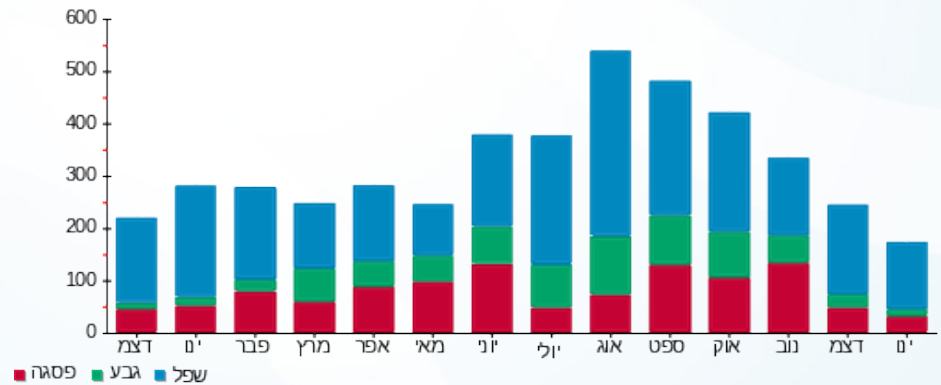



29/01/23 תאריך הפקה:
 22/01/23 תאריך קריאה נכחית:
 23/12/22 תאריך קריאה קודמת:

שם דייר: מלכת שבא - דירה 1162
 שם אתר: בתי אלמוג (ישרוטל, מלונות דן, מלכת שבא)

לקוח/ה נכבד/ה, אנו מתכבדים להגיש את חישוב צריכת החשמל לתקופה 22/01/23 - 23/12/22:

מלכת שבא - דירה 1162 - 11 - 00023164(0x0)

סוג תעריף	סוג צריכה	קריאה קודמת	קריאה נכחית	סה"כ צריכה בקוט"ש	מחיר לקוט"ש בא"ג	סה"כ לתשלום
פרטי חשבון עבור תאריכים:		23/12/22	22/01/23			
999		46,659.38	46,767.67	108.28	53.42	57.84 ₪

סה"כ לדייר:

שיא ביקוש	סה"כ
1.95	108.28
	57.84 ₪

9.89 ₪	תשלום קבוע	
0.00 ₪	תשלום עבור גודל חיבור בKVA (0x0)	
67.73 ₪	סה"כ לתשלום	לא כולל מע"מ



29/01/23 תאריך הפקה:
 22/01/23 תאריך קריאה נוכחי:
 23/12/22 תאריך קריאה קודמת:

שם דייר: מלכת שבא - דירה 1221
 שם אתר: בתי אלמוג (ישרוטל, מלונות דן, מלכת שבא)

לקוח/ה נכבד/ה, אנו מתכבדים להגיש את חישוב צריכת החשמל לתקופה 22/01/23 - 23/12/22:

מלכת שבא - דירה 1221 - 22 - 00023164 (0x0)

סוג תעריף	סוג צריכה	קריאה קודמת	קריאה נוכחית	סה"כ צריכה בקוט"ש	מחיר לקוט"ש בא"ג	סה"כ לתשלום
פרטי חשבון עבור תאריכים:		23/12/22	22/01/23			
999		86,428.11	86,791.61	363.49	53.42	194.18 ₪

סה"כ לדייר:

שיא ביקוש	סה"כ
4.91	363.49
	194.18 ₪

20.96 ₪	תשלום קבוע	
0.00 ₪	תשלום עבור גודל חיבור ב KVA (0x0)	
215.14 ₪	סה"כ לתשלום	לא כולל מע"מ

התפלגות חיוב בש"ח לפי תעו"ז

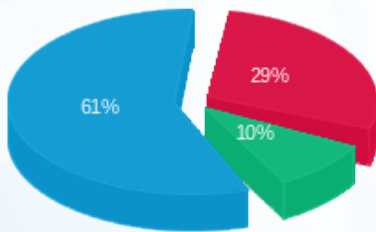

פסגה (₪ 57.17)
 גבע (₪ 18.62)
 שפל (₪ 118.39)

הסטוריית צריכה בקוט"ש

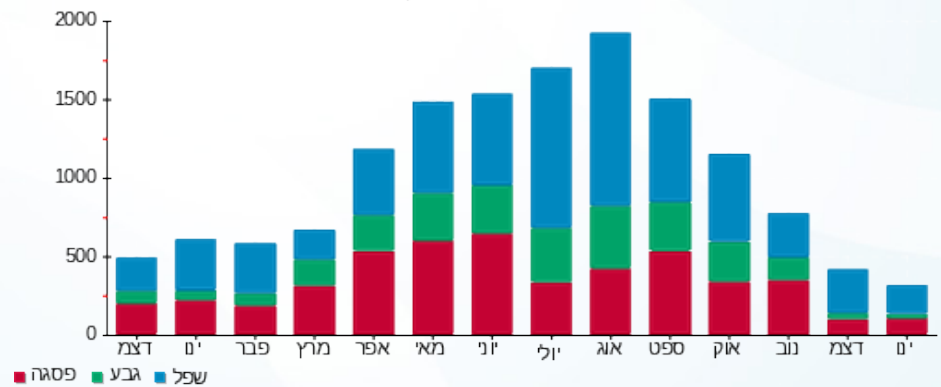



29/01/23 תאריך הפקה:
 22/01/23 תאריך קריאה נוכחית:
 23/12/22 תאריך קריאה קודמת:

שם דייר: מלכת שבא - דירה 1322
 שם אתר: בתי אלמוג (ישרוטל, מלונות דן, מלכת שבא)

לקוח/ה נכבד/ה, אנו מתכבדים להגיש את חישוב צריכת החשמל לתקופה 22/01/23 - 23/12/22:

מלכת שבא 1322 - 2 - 00023164(0x0)

סוג תעריף	סוג צריכה	קריאה קודמת	קריאה נוכחית	סה"כ צריכה בקוט"ש	מחיר לקוט"ש בא"ג	סה"כ לתשלום
פרטי חשבון עבור תאריכים:		23/12/22	22/01/23			
999		54,479.22	54,670.67	191.45	53.42	102.27 ₪

סה"כ לדייר:

שיא ביקוש	סה"כ
3.43	191.45
	102.27 ₪

9.89 ₪	תשלום קבוע	
0.00 ₪	תשלום עבור גודל חיבור בKVA (0x0)	
112.16 ₪	סה"כ לתשלום	לא כולל מע"מ



29/01/23 תאריך הפקדה:
 22/01/23 תאריך קריאה נוכחית:
 23/12/22 תאריך קריאה קודמת:

שם דייר: מלכת שבא - דירה 2111
 שם אתר: בתי אלמוג (ישרוטל, מלונות דן, מלכת שבא)

לקוח/ה נכבד/ה, אנו מתכבדים להגיש את חישוב צריכת החשמל לתקופה 22/01/23 - 23/12/22:

מלכת שבא - דירה 2111 - 8 - 00023145(0x0)

סוג תעריף	סוג צריכה	קריאה קודמת	קריאה נוכחית	סה"כ צריכה בקוט"ש	מחיר לקוט"ש בא"ג	סה"כ לתשלום
פרטי חשבון עבור תאריכים:		23/12/22	22/01/23			
999		54,893.83	55,139.92	246.08	53.42	131.46 ₪

סה"כ לדייר:

שיא ביקוש	סה"כ
3.85	246.08
	131.46 ₪

תשלום קבוע	תשלום עבור גודל חיבור בKVA (0x0)	סה"כ לתשלום	לא כולל מע"מ
20.96 ₪	0.00 ₪	152.42 ₪	

התפלגות חיוב בש"ח לפי תעו"ז

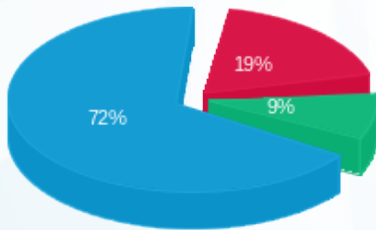

- פסגה (25.25 ₪)
- גבע (11.82 ₪)
- שפל (94.39 ₪)

הסטוריית צריכה בקוט"ש

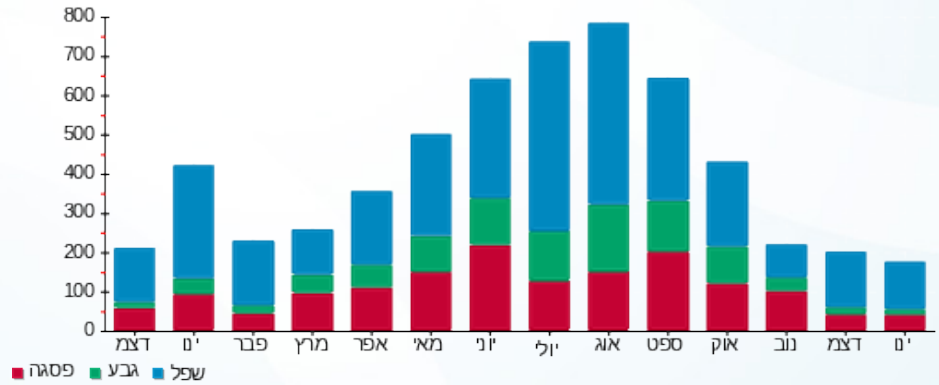

29/01/23 תאריך הפקה:
 22/01/23 תאריך קריאה נוכחית:
 23/12/22 תאריך קריאה קודמת:

שם דייר: מלכת שבא - דירה 2122
 שם אתר: בתי אלמוג (ישרוטל, מלונות דן, מלכת שבא)

לקוח/ה נכבד/ה, אנו מתכבדים להגיש את חישוב צריכת החשמל לתקופה 22/01/23 - 23/12/22:

מלכת שבא - דירה 2122 - 9 - 00023145(0x0)

סוג תעריף	סוג צריכה	קריאה קודמת	קריאה נוכחית	סה"כ צריכה בקוט"ש	מחיר לקוט"ש בא"ג	סה"כ לתשלום
פרטי חשבון עבור תאריכים:		23/12/22	22/01/23			
999		55,771.80	55,852.59	80.79	53.42	43.16 ₪

סה"כ לדייר:

שיא ביקוש	סה"כ
4.03	80.79
	43.16 ₪

תשלום קבוע	תשלום עבור גודל חיבור בKVA (0x0)	סה"כ לתשלום	לא כולל מע"מ
20.96 ₪	0.00 ₪	64.12 ₪	

התפלגות חיוב בש"ח לפי תעו"ז

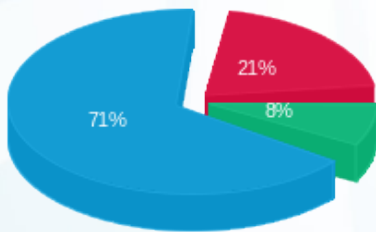

פסגה (9.03 ₪) ■
 גבע (3.46 ₪) ■
 שפל (30.67 ₪) ■

הסטוריית צריכה בקוט"ש

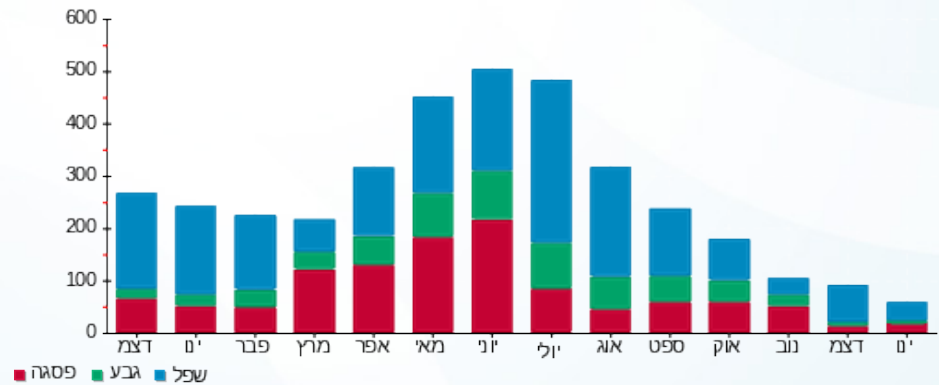

29/01/23 תאריך הפקה:
 22/01/23 תאריך קריאה נוכחית:
 23/12/22 תאריך קריאה קודמת:

שם דייר: מלכת שבא - דירה 2142
שם אתר: בתי אלמוג (ישרוטל, מלונות דן, מלכת שבא)

לקוח/ה נכבד/ה, אנו מתכבדים להגיש את חישוב צריכת החשמל לתקופה 22/01/23 - 23/12/22:

מלכת שבא - דירה 2142 - 11 - 00023145(0x0)

סוג תעריף	סוג צריכה	קריאה קודמת	קריאה נוכחית	סה"כ צריכה בקוט"ש	מחיר לקוט"ש בא"ג	סה"כ לתשלום
			22/01/23	23/12/22	פרטי חשבון עבור תאריכים:	
999		52,883.32	52,926.94	43.63	53.42	23.31 ₪

סה"כ לדייר:

שיא ביקוש	סה"כ
2.90	43.63
	23.31 ₪

9.89 ₪	תשלום קבוע	
0.00 ₪	תשלום עבור גודל חיבור בKVA (0x0)	
33.19 ₪	סה"כ לתשלום	לא כולל מע"מ



29/01/23 תאריך הפקה:
 22/01/23 תאריך קריאה נוכחית:
 23/12/22 תאריך קריאה קודמת:

שם דייר: מלכת שבא - דירה 2151
 שם אתר: בתי אלמוג (ישרוטל, מלונות דן, מלכת שבא)

לקוח/ה נכבד/ה, אנו מתכבדים להגיש את חישוב צריכת החשמל לתקופה 22/01/23 - 23/12/22:

מלכת שבא - דירה 2151 - 12 - 00023145(0x0)

סוג תעריף	סוג צריכה	קריאה קודמת	קריאה נוכחית	סה"כ צריכה בקוט"ש	מחיר לקוט"ש בא"ג	סה"כ לתשלום
פרטי חשבון עבור תאריכים:		23/12/22	22/01/23			
999		63,752.65	63,904.12	151.46	53.42	80.91 ₪

סה"כ לדייר:

שיא ביקוש	סה"כ
3.95	151.46
	80.91 ₪

9.89 ₪	תשלום קבוע	
0.00 ₪	תשלום עבור גודל חיבור בKVA (0x0)	
90.80 ₪	סה"כ לתשלום	לא כולל מע"מ





29/01/23 תאריך הפקה:
 22/01/23 תאריך קריאה נוכחית:
 23/12/22 תאריך קריאה קודמת:

שם דייר: מלכת שבא - דירה 2222
 שם אתר: בתי אלמוג (ישרוטל, מלונות דן, מלכת שבא)

לקוח/ה נכבד/ה, אנו מתכבדים להגיש את חישוב צריכת החשמל לתקופה 22/01/23 - 23/12/22:

מלכת שבא - דירה 2222 - 16 - (0x0)00023145

סוג תעריף	סוג צריכה	קריאה קודמת	קריאה נוכחית	סה"כ צריכה בקוט"ש	מחיר לקוט"ש בא"ג	סה"כ לתשלום
פרטי חשבון עבור תאריכים:		23/12/22	22/01/23			
999		67,701.70	67,891.53	189.82	53.42	101.40 ₪

סה"כ לדייר:

שיא ביקוש	סה"כ
3.88	189.82
	101.40 ₪

9.89 ₪	תשלום קבוע	
0.00 ₪	תשלום עבור גודל חיבור בKVA (0x0)	
111.29 ₪	סה"כ לתשלום	לא כולל מע"מ





29/01/23 תאריך הפקה:
 22/01/23 תאריך קריאה נוכחית:
 23/12/22 תאריך קריאה קודמת:

שם דייר: מלכת שבא - דירה 2242
 שם אתר: בתי אלמוג (ישרוטל, מלונות דן, מלכת שבא)

לקוח/ה נכבד/ה, אנו מתכבדים להגיש את חישוב צריכת החשמל לתקופה 22/01/23 - 23/12/22:

מלכת שבא - דירה 2242 - 18 - 00023145(0x0)

סוג תעריף	סוג צריכה	קריאה קודמת	קריאה נוכחית	סה"כ צריכה בקוט"ש	מחיר לקוט"ש בא"ג	סה"כ לתשלום
פרטי חשבון עבור תאריכים:		23/12/22	22/01/23			
999		60,611.14	60,783.26	172.12	53.42	91.95 ₪

סה"כ לדייר:

שיא ביקוש	סה"כ
3.69	172.12
	91.95 ₪

9.89 ₪	תשלום קבוע	
0.00 ₪	תשלום עבור גודל חיבור בKVA (0x0)	
101.83 ₪	סה"כ לתשלום	לא כולל מע"מ





29/01/23 תאריך הפקה:
 22/01/23 תאריך קריאה נוכחית:
 23/12/22 תאריך קריאה קודמת:

שם דייר: מלכת שבא - דירה 2262
 שם אתר: בתי אלמוג (ישרוטל, מלונות דן, מלכת שבא)

לקוח/ה נכבד/ה, אנו מתכבדים להגיש את חישוב צריכת החשמל לתקופה 22/01/23 - 23/12/22:

מלכת שבא - דירה 2262 - 20 - 00023145(0x0)

סוג תעריף	סוג צריכה	קריאה קודמת	קריאה נוכחית	סה"כ צריכה בקוט"ש	מחיר לקוט"ש בא"ג	סה"כ לתשלום
פרטי חשבון עבור תאריכים:		23/12/22	22/01/23			
999		76,824.83	76,880.45	55.62	53.42	29.71 ₪

סה"כ לדייר:

שיא ביקוש	סה"כ
1.87	55.62
	29.71 ₪

9.89 ₪	תשלום קבוע	
0.00 ₪	תשלום עבור גודל חיבור בKVA (0x0)	
39.60 ₪	סה"כ לתשלום	לא כולל מע"מ





29/01/23 תאריך הפקה:
 22/01/23 תאריך קריאה נוכחית:
 23/12/22 תאריך קריאה קודמת:

שם דייר: מלכת שבא - דירה 4031
שם אתר: בתי אלמוג (ישרוטל, מלונות דן, מלכת שבא)

לקוח/ה נכבד/ה, אנו מתכבדים להגיש את חישוב צריכת החשמל לתקופה 22/01/23 - 23/12/22:

מלכת שבא - דירה 4031 - 12 - 00022783(0x0)

סוג תעריף	סוג צריכה	קריאה קודמת	קריאה נוכחית	סה"כ צריכה בקוט"ש	מחיר לקוט"ש בא"ג	סה"כ לתשלום
פרטי חשבון עבור תאריכים:		23/12/22	22/01/23			
999		46,529.68	46,798.44	268.76	53.42	143.57 ₪

סה"כ לדייר:

שיא ביקוש	סה"כ
4.44	268.76
	143.57 ₪

9.89 ₪	תשלום קבוע	
0.00 ₪	תשלום עבור גודל חיבור בKVA (0x0)	
153.45 ₪	סה"כ לתשלום	לא כולל מע"מ



29/01/23 תאריך הפקה:
 22/01/23 תאריך קריאה נוכחית:
 23/12/22 תאריך קריאה קודמת:

שם דייר: מלכת שבא - דירה 4032
שם אתר: בתי אלמוג (ישרוטל, מלונות דן, מלכת שבא)

לקוח/ה נכבד/ה, אנו מתכבדים להגיש את חישוב צריכת החשמל לתקופה 22/01/23 - 23/12/22:

מלכת שבא - דירה 4032 - 12 - 00022783(0x0)

סוג תעריף	סוג צריכה	קריאה קודמת	קריאה נוכחית	סה"כ צריכה בקוט"ש	מחיר לקוט"ש בא"ג	סה"כ לתשלום
פרטי חשבון עבור תאריכים:		23/12/22	22/01/23			
999		46,529.68	46,798.44	268.76	53.42	143.57 ₪

סה"כ לדייר:

שיא ביקוש	סה"כ
4.44	268.76
	143.57 ₪

9.89 ₪	תשלום קבוע	
0.00 ₪	תשלום עבור גודל חיבור בKVA (0x0)	
153.45 ₪	סה"כ לתשלום	לא כולל מע"מ



29/01/23 תאריך הפקה:
 22/01/23 תאריך קריאה נוכחית:
 23/12/22 תאריך קריאה קודמת:

שם דייר: מלכת שבא - דירה 4131
 שם אתר: בתי אלמוג (ישרוטל, מלונות דן, מלכת שבא)

לקוח/ה נכבד/ה, אנו מתכבדים להגיש את חישוב צריכת החשמל לתקופה 22/01/23 - 23/12/22:

מלכת שבא - דירה 4131 - 18 - 00022783(0x0)

סוג תעריף	סוג צריכה	קריאה קודמת	קריאה נוכחית	סה"כ צריכה בקוט"ש	מחיר לקוט"ש בא"ג	סה"כ לתשלום
פרטי חשבון עבור תאריכים:		23/12/22	22/01/23			
999		40,521.00	40,678.30	157.31	53.42	84.03 ₪

סה"כ לדייר:

שיא ביקוש	סה"כ
3.90	157.31
	84.03 ₪

9.89 ₪	תשלום קבוע	
0.00 ₪	תשלום עבור גודל חיבור בKVA (0x0)	
93.92 ₪	סה"כ לתשלום	לא כולל מע"מ





29/01/23 תאריך הפקה:
 22/01/23 תאריך קריאה נוכחית:
 23/12/22 תאריך קריאה קודמת:

שם דייר: מלכת שבא - דירה 4132
 שם אתר: בתי אלמוג (ישרוטל, מלונות דן, מלכת שבא)

לקוח/ה נכבד/ה, אנו מתכבדים להגיש את חישוב צריכת החשמל לתקופה 22/01/23 - 23/12/22:

מלכת שבא - דירה 4132 - 18 - 00022783(0x0)

סוג תעריף	סוג צריכה	קריאה קודמת	קריאה נוכחית	סה"כ צריכה בקוט"ש	מחיר לקוט"ש בא"ג	סה"כ לתשלום
פרטי חשבון עבור תאריכים:		23/12/22	22/01/23			
999		40,521.00	40,678.30	157.31	53.42	84.03 ₪

סה"כ לדייר:

שיא ביקוש	סה"כ
3.90	157.31
	84.03 ₪

9.89 ₪	תשלום קבוע	
0.00 ₪	תשלום עבור גודל חיבור בKVA (0x0)	
93.92 ₪	סה"כ לתשלום	לא כולל מע"מ





29/01/23 תאריך הפקה:
 22/01/23 תאריך קריאה נוכחית:
 23/12/22 תאריך קריאה קודמת:

שם דייר: מלכת שבא - דירה 4211
 שם אתר: בתי אלמוג (ישרוטל, מלונות דן, מלכת שבא)

לקוח/ה נכבד/ה, אנו מתכבדים להגיש את חישוב צריכת החשמל לתקופה 22/01/23 - 23/12/22:

מלכת שבא - דירה 4211 - 8 - 00022535(0x0)

סוג תעריף	סוג צריכה	קריאה קודמת	קריאה נוכחית	סה"כ צריכה בקוט"ש	מחיר לקוט"ש בא"ג	סה"כ לתשלום
פרטי חשבון עבור תאריכים:		23/12/22	22/01/23			
999		63,977.28	64,253.92	276.64	53.42	147.78 ₪

סה"כ לדייר:

שיא ביקוש	סה"כ
2.10	276.64
	147.78 ₪

20.96 ₪	תשלום קבוע	
0.00 ₪	תשלום עבור גודל חיבור בKVA (0x0)	
168.74 ₪	סה"כ לתשלום	לא כולל מע"מ





29/01/23 תאריך הפקה:
 22/01/23 תאריך קריאה נוכחית:
 23/12/22 תאריך קריאה קודמת:

שם דייר: מלכת שבא - דירה 4221
שם אתר: בתי אלמוג (ישרוטל, מלונות דן, מלכת שבא)

לקוח/ה נכבד/ה, אנו מתכבדים להגיש את חישוב צריכת החשמל לתקופה 22/01/23 - 23/12/22:

מלכת שבא - דירה 4221 - 4 - 00022535(0x0)

סוג תעריף	סוג צריכה	קריאה קודמת	קריאה נוכחית	סה"כ צריכה בקוט"ש	מחיר לקוט"ש בא"ג	סה"כ לתשלום
פרטי חשבון עבור תאריכים:		23/12/22	22/01/23			
999		61,713.05	62,004.57	291.52	53.42	155.73 ₪

סה"כ לדייר:

שיא ביקוש	סה"כ
1.89	291.52
	155.73 ₪

20.96 ₪	תשלום קבוע	
0.00 ₪	תשלום עבור גודל חיבור בKVA (0x0)	
176.69 ₪	סה"כ לתשלום	לא כולל מע"מ





29/01/23 תאריך הפקה:
 22/01/23 תאריך קריאה נוכחית:
 23/12/22 תאריך קריאה קודמת:

שם דייר: מלכת שבא - דירה 4231
 שם אתר: בתי אלמוג (ישרוטל, מלונות דן, מלכת שבא)

לקוח/ה נכבד/ה, אנו מתכבדים להגיש את חישוב צריכת החשמל לתקופה 22/01/23 - 23/12/22:

מלכת שבא - דירה 4231 - 6 - 00022535(0x0)

סוג תעריף	סוג צריכה	קריאה קודמת	קריאה נוכחית	סה"כ צריכה בקוט"ש	מחיר לקוט"ש בא"ג	סה"כ לתשלום
פרטי חשבון עבור תאריכים:		23/12/22	22/01/23			
999		68,148.59	68,459.35	310.77	53.42	166.01 ₪

סה"כ לדייר:

שיא ביקוש	סה"כ
2.43	310.77
	166.01 ₪

20.96 ₪	תשלום קבוע	
0.00 ₪	תשלום עבור גודל חיבור בKVA (0x0)	
186.97 ₪	סה"כ לתשלום	לא כולל מע"מ





29/01/23 תאריך הפקה:
 22/01/23 תאריך קריאה נוכחית:
 23/12/22 תאריך קריאה קודמת:

שם דייר: מלכת שבא - דירה 4241
 שם אתר: בתי אלמוג (ישרוטל, מלונות דן, מלכת שבא)

לקוח/ה נכבד/ה, אנו מתכבדים להגיש את חישוב צריכת החשמל לתקופה 22/01/23 - 23/12/22:

מלכת שבא - דירה 4241 - 5 - 00022535(0x0)

סוג תעריף	סוג צריכה	קריאה קודמת	קריאה נוכחית	סה"כ צריכה בקוט"ש	מחיר לקוט"ש בא"ג	סה"כ לתשלום
פרטי חשבון עבור תאריכים:		23/12/22	22/01/23			
999		65,865.45	65,988.64	123.19	53.42	65.81 ₪

סה"כ לדייר:

שיא ביקוש	סה"כ
2.12	123.19
	65.81 ₪

20.96 ₪	תשלום קבוע	
0.00 ₪	תשלום עבור גודל חיבור בKVA (0x0)	
86.77 ₪	סה"כ לתשלום	לא כולל מע"מ





29/01/23 תאריך הפקה:
 22/01/23 תאריך קריאה נוכחית:
 23/12/22 תאריך קריאה קודמת:

שם דייר: מלכת שבא - דירה 4251
 שם אתר: בתי אלמוג (ישרוטל, מלונות דן, מלכת שבא)

לקוח/ה נכבד/ה, אנו מתכבדים להגיש את חישוב צריכת החשמל לתקופה 22/01/23 - 23/12/22:

מלכת שבא - דירה 4251 - 7 - 00022535(0x0)

סוג תעריף	סוג צריכה	קריאה קודמת	קריאה נוכחית	סה"כ צריכה בקוט"ש	מחיר לקוט"ש בא"ג	סה"כ לתשלום
פרטי חשבון עבור תאריכים:		23/12/22	22/01/23			
999		61,755.98	61,860.42	104.44	53.42	55.79 ₪

סה"כ לדייר:

שיא ביקוש	סה"כ
1.53	104.44
	55.79 ₪

20.96 ₪	תשלום קבוע	
0.00 ₪	תשלום עבור גודל חיבור בKVA (0x0)	
76.75 ₪	סה"כ לתשלום	לא כולל מע"מ



29/01/23 תאריך הפקה:
 22/01/23 תאריך קריאה נוכחית:
 23/12/22 תאריך קריאה קודמת:

שם דייר: מלכת שבא - דירה 4311
 שם אתר: בתי אלמוג (ישרוטל, מלונות דן, מלכת שבא)

לקוח/ה נכבד/ה, אנו מתכבדים להגיש את חישוב צריכת החשמל לתקופה 22/01/23 - 23/12/22:

מלכת שבא - דירה 4311 - 17 - 00022535 (0x0)

סוג תעריף	סוג צריכה	קריאה קודמת	קריאה נוכחית	סה"כ צריכה בקוט"ש	מחיר לקוט"ש בא"ג	סה"כ לתשלום
פרטי חשבון עבור תאריכים:		23/12/22	22/01/23			
999		75,397.37	75,522.03	124.66	53.42	66.59 ₪

סה"כ לדייר:

שיא ביקוש	סה"כ
1.85	124.66
	66.59 ₪

20.96 ₪	תשלום קבוע	
0.00 ₪	תשלום עבור גודל חיבור בKVA (0x0)	
87.55 ₪	סה"כ לתשלום	לא כולל מע"מ



29/01/23 תאריך הפקה:
 22/01/23 תאריך קריאה נוכחית:
 23/12/22 תאריך קריאה קודמת:

שם דייר: מלכת שבא - דירה 4321
 שם אתר: בתי אלמוג (ישרוטל, מלונות דן, מלכת שבא)

לקוח/ה נכבד/ה, אנו מתכבדים להגיש את חישוב צריכת החשמל לתקופה 22/01/23 - 23/12/22:

מלכת שבא - דירה 4321 - 16 - 00022535 (0x0)

סוג תעריף	סוג צריכה	קריאה קודמת	קריאה נוכחית	סה"כ צריכה בקוט"ש	מחיר לקוט"ש בא"ג	סה"כ לתשלום
פרטי חשבון עבור תאריכים:		23/12/22	22/01/23			
999		71,140.70	71,432.47	291.76	53.42	155.86 ₪

סה"כ לדייר:

שיא ביקוש	סה"כ
2.24	291.76
	155.86 ₪

20.96 ₪	תשלום קבוע	
0.00 ₪	תשלום עבור גודל חיבור בKVA (0x0)	
176.82 ₪	סה"כ לתשלום	לא כולל מע"מ





29/01/23 תאריך הפקה:
 22/01/23 תאריך קריאה נוכחית:
 23/12/22 תאריך קריאה קודמת:

שם דייר: מלכת שבא - דירה 4331
 שם אתר: בתי אלמוג (ישרוטל, מלונות דן, מלכת שבא)

לקוח/ה נכבד/ה, אנו מתכבדים להגיש את חישוב צריכת החשמל לתקופה 22/01/23 - 23/12/22:

מלכת שבא - דירה 4331 - 15 - 00022535 (0x0)

סוג תעריף	סוג צריכה	קריאה קודמת	קריאה נוכחית	סה"כ צריכה בקוט"ש	מחיר לקוט"ש בא"ג	סה"כ לתשלום
פרטי חשבון עבור תאריכים:		23/12/22	22/01/23			
999		66,683.40	66,769.31	85.91	53.42	45.89 ₪

סה"כ לדייר:

שיא ביקוש	סה"כ
1.58	85.91
	45.89 ₪

20.96 ₪	תשלום קבוע	
0.00 ₪	תשלום עבור גודל חיבור בKVA (0x0)	
66.85 ₪	סה"כ לתשלום	לא כולל מע"מ





29/01/23 תאריך הפקה:
 22/01/23 תאריך קריאה נוכחית:
 23/12/22 תאריך קריאה קודמת:

שם דייר: מלכת שבא - דירה 4341
 שם אתר: בתי אלמוג (ישרוטל, מלונות דן, מלכת שבא)

לקוח/ה נכבד/ה, אנו מתכבדים להגיש את חישוב צריכת החשמל לתקופה 22/01/23 - 23/12/22:

מלכת שבא - דירה 4341 - 14 - 00022535 (0x0)

סוג תעריף	סוג צריכה	קריאה קודמת	קריאה נוכחית	סה"כ צריכה בקוט"ש	מחיר לקוט"ש בא"ג	סה"כ לתשלום
פרטי חשבון עבור תאריכים:		23/12/22	22/01/23			
999		62,524.98	62,732.93	207.94	53.42	111.08 ₪

סה"כ לדייר:

שיא ביקוש	סה"כ
2.22	207.94
	111.08 ₪

20.96 ₪	תשלום קבוע	
0.00 ₪	תשלום עבור גודל חיבור בKVA (0x0)	
132.04 ₪	סה"כ לתשלום	לא כולל מע"מ





29/01/23 תאריך הפקה:
 22/01/23 תאריך קריאה נכחית:
 23/12/22 תאריך קריאה קודמת:

שם דייר: מלכת שבא - דירה 4351
 שם אתר: בתי אלמוג (ישרוטל, מלונות דן, מלכת שבא)

לקוח/ה נכבד/ה, אנו מתכבדים להגיש את חישוב צריכת החשמל לתקופה 22/01/23 - 23/12/22:

מלכת שבא - דירה 4351 - 13 - 00022535 (0x0)

סוג תעריף	סוג צריכה	קריאה קודמת	קריאה נכחית	סה"כ צריכה בקוט"ש	מחיר לקוט"ש בא"ג	סה"כ לתשלום
פרטי חשבון עבור תאריכים:		23/12/22	22/01/23			
999		74,582.10	74,724.54	142.44	53.42	76.09 ₪

סה"כ לדייר:

שיא ביקוש	סה"כ
2.11	142.44
	76.09 ₪

20.96 ₪	תשלום קבוע	
0.00 ₪	תשלום עבור גודל חיבור בKVA (0x0)	
97.05 ₪	סה"כ לתשלום	לא כולל מע"מ





29/01/23 תאריך הפקה:
 22/01/23 תאריך קריאה נוכחית:
 23/12/22 תאריך קריאה קודמת:

שם דייר: מלכת שבא - דירה 4361
 שם אתר: בתי אלמוג (ישרוטל, מלונות דן, מלכת שבא)

לקוח/ה נכבד/ה, אנו מתכבדים להגיש את חישוב צריכת החשמל לתקופה 22/01/23 - 23/12/22:

מלכת שבא - דירה 4361 - 12 - 00022535 (0x0)

סוג תעריף	סוג צריכה	קריאה קודמת	קריאה נוכחית	סה"כ צריכה בקוט"ש	מחיר לקוט"ש בא"ג	סה"כ לתשלום
פרטי חשבון עבור תאריכים:		23/12/22	22/01/23			
999		72,959.70	73,064.36	104.67	53.42	55.91 ₪

סה"כ לדייר:

שיא ביקוש	סה"כ
1.98	104.67
	55.91 ₪

20.96 ₪	תשלום קבוע	
0.00 ₪	תשלום עבור גודל חיבור בKVA (0x0)	
76.87 ₪	סה"כ לתשלום	לא כולל מע"מ





29/01/23 תאריך הפקה:
 22/01/23 תאריך קריאה נוכחית:
 23/12/22 תאריך קריאה קודמת:

שם דייר: מלכת שבא - דירה 4371
 שם אתר: בתי אלמוג (ישרוטל, מלונות דן, מלכת שבא)

לקוח/ה נכבד/ה, אנו מתכבדים להגיש את חישוב צריכת החשמל לתקופה 22/01/23 - 23/12/22:

מלכת שבא - דירה 4371 - 11 - 00022535(0x0)

סוג תעריף	סוג צריכה	קריאה קודמת	קריאה נוכחית	סה"כ צריכה בקוט"ש	מחיר לקוט"ש בא"ג	סה"כ לתשלום
פרטי חשבון עבור תאריכים:		23/12/22	22/01/23			
999		69,502.33	69,534.60	32.27	53.42	17.24 ₪

סה"כ לדייר:

שיא ביקוש	סה"כ
1.50	32.27
	17.24 ₪

20.96 ₪	תשלום קבוע	
0.00 ₪	תשלום עבור גודל חיבור בKVA (0x0)	
38.20 ₪	סה"כ לתשלום	לא כולל מע"מ





29/01/23 תאריך הפקה:
 22/01/23 תאריך קריאה נוכחית:
 23/12/22 תאריך קריאה קודמת:

שם דייר: מלכת שבא - דירה 4381
שם אתר: בתי אלמוג (ישרוטל, מלונות דן, מלכת שבא)

לקוח/ה נכבד/ה, אנו מתכבדים להגיש את חישוב צריכת החשמל לתקופה 22/01/23 - 23/12/22:

מלכת שבא - דירה 4381 - 10 - 00022535 (0x0)

סוג תעריף	סוג צריכה	קריאה קודמת	קריאה נוכחית	סה"כ צריכה בקוט"ש	מחיר לקוט"ש בא"ג	סה"כ לתשלום
פרטי חשבון עבור תאריכים:		23/12/22	22/01/23			
999		72,867.03	73,132.60	265.58	53.42	141.87 ₪

סה"כ לדייר:

שיא ביקוש	סה"כ
2.15	265.58
	141.87 ₪

20.96 ₪	תשלום קבוע	
0.00 ₪	תשלום עבור גודל חיבור בKVA (0x0)	
162.83 ₪	סה"כ לתשלום	לא כולל מע"מ





29/01/23 תאריך הפקה:
 22/01/23 תאריך קריאה נוכחית:
 23/12/22 תאריך קריאה קודמת:

שם דייר: מלכת שבא - דירה 4391
שם אתר: בתי אלמוג (ישרוטל, מלונות דן, מלכת שבא)

לקוח/ה נכבד/ה, אנו מתכבדים להגיש את חישוב צריכת החשמל לתקופה 22/01/23 - 23/12/22:

מלכת שבא - דירה 4391 - 18 - 00022535 (0x0)

סוג תעריף	סוג צריכה	קריאה קודמת	קריאה נוכחית	סה"כ צריכה בקוט"ש	מחיר לקוט"ש בא"ג	סה"כ לתשלום
פרטי חשבון עבור תאריכים:		23/12/22	22/01/23			
999		74,107.04	74,307.61	200.57	53.42	107.14 ₪

סה"כ לדייר:

שיא ביקוש	סה"כ
2.09	200.57
	107.14 ₪

20.96 ₪	תשלום קבוע	
0.00 ₪	תשלום עבור גודל חיבור בKVA (0x0)	
128.10 ₪	סה"כ לתשלום	לא כולל מע"מ





29/01/23 תאריך הפקה:
 22/01/23 תאריך קריאה נוכחית:
 23/12/22 תאריך קריאה קודמת:

שם דייר: מלכת שבא - דירה 5042
 שם אתר: בתי אלמוג (ישרוטל, מלונות דן, מלכת שבא)

לקוח/ה נכבד/ה, אנו מתכבדים להגיש את חישוב צריכת החשמל לתקופה 22/01/23 - 23/12/22:

מלכת שבא - דירה 5042 - 4 - 00023134(0x0)

סוג תעריף	סוג צריכה	קריאה קודמת	קריאה נוכחית	סה"כ צריכה בקוט"ש	מחיר לקוט"ש בא"ג	סה"כ לתשלום
פרטי חשבון עבור תאריכים:		23/12/22	22/01/23			
999		61,332.97	61,603.65	270.68	53.42	144.60 ₪

סה"כ לדייר:

שיא ביקוש	סה"כ
3.97	270.68
	144.60 ₪

9.89 ₪	תשלום קבוע	
0.00 ₪	תשלום עבור גודל חיבור בKVA (0x0)	
154.48 ₪	סה"כ לתשלום	לא כולל מע"מ



29/01/23 תאריך הפקדה:
 22/01/23 תאריך קריאה נוכחית:
 23/12/22 תאריך קריאה קודמת:

שם דייר: מלכת שבא - דירה 5261
 שם אתר: בתי אלמוג (ישרוטל, מלונות דן, מלכת שבא)

לקוח/ה נכבד/ה, אנו מתכבדים להגיש את חישוב צריכת החשמל לתקופה 22/01/23 - 23/12/22:

מלכת שבא - דירה 5261 - 6 - 15129206(0x0)

סוג תעריף	סוג צריכה	קריאה קודמת	קריאה נוכחית	סה"כ צריכה בקוט"ש	מחיר לקוט"ש בא"ג	סה"כ לתשלום
פרטי חשבון עבור תאריכים:		23/12/22	22/01/23			
999		19,762.53	19,962.55	200.02	53.42	106.85 ₪

סה"כ לדייר:

שיא ביקוש	סה"כ
4.65	200.02
	106.85 ₪

תשלום קבוע	תשלום עבור גודל חיבור בKVA (0x0)	סה"כ לתשלום	לא כולל מע"מ
20.96 ₪	0.00 ₪	127.81 ₪	

התפלגות חיוב בש"ח לפי תעו"ז

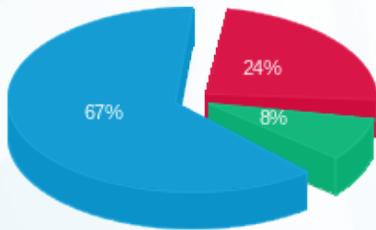

פסגה (25.92 ₪)
 גבע (8.91 ₪)
 שפל (72.02 ₪)

הסטוריית צריכה בקוט"ש

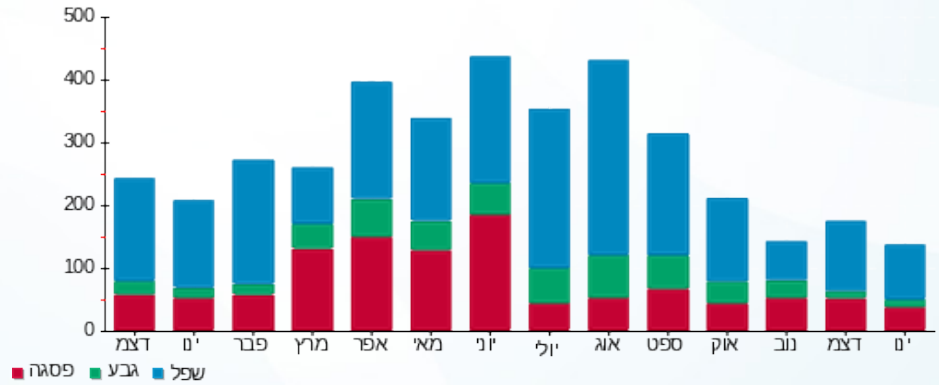



29/01/23

תאריך הפקדה:

שם דייר: מלכת שבא - דירה 5331

22/01/23

תאריך קריאה נוכחית:

שם אתר: בתי אלמוג (ישרוטל, מלונות דן, מלכת שבא)

23/12/22

תאריך קריאה קודמת:

לקוח/ה נכבד/ה, אנו מתכבדים להגיש את חישוב צריכת החשמל לתקופה 22/01/23 - 23/12/22:

מלכת שבא - דירה 5331 - 9 - 15129206(0x0)

סוג תעריף	סוג צריכה	קריאה קודמת	קריאה נוכחית	סה"כ צריכה בקוט"ש	מחיר לקוט"ש בא"ג	סה"כ לתשלום
פרטי חשבון עבור תאריכים:		23/12/22	22/01/23			
999		34,128.90	34,205.30	76.40	53.42	40.81 ₪

סה"כ לדייר:

סה"כ	שיא ביקוש
76.40	0.21
40.81 ₪	

תשלום קבוע	תשלום עבור גודל חיבור בKVA (0x0)	סה"כ לתשלום	לא כולל מע"מ
20.96 ₪	0.00 ₪	61.77 ₪	

התפלגות חיוב בש"ח לפי תעו"ז

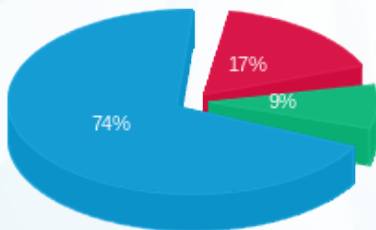

- פסגה (6.97 ₪) - 74%
- גבע (3.47 ₪) - 9%
- שפל (30.37 ₪) - 17%

הסטוריית צריכה בקוט"ש

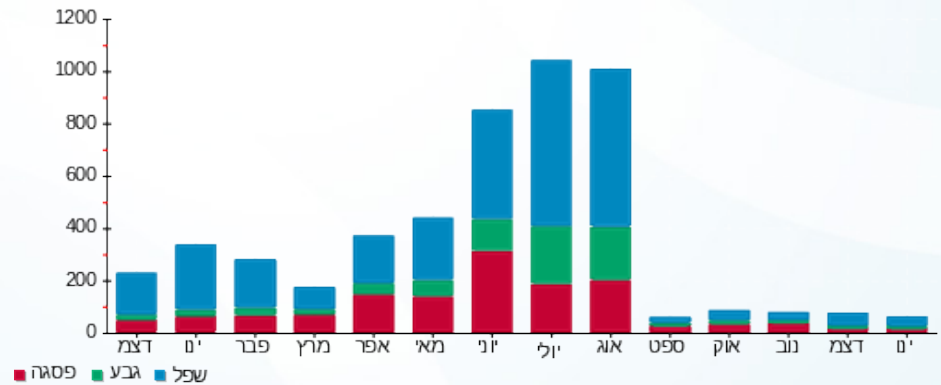

29/01/23 תאריך הפקה:
 22/01/23 תאריך קריאה נוכחית:
 23/12/22 תאריך קריאה קודמת:

שם דייר: מלכת שבא - דירה 5641
 שם אתר: בתי אלמוג (ישרוטל, מלונות דן, מלכת שבא)

לקוח/ה נכבד/ה, אנו מתכבדים להגיש את חישוב צריכת החשמל לתקופה 22/01/23 - 23/12/22:

מלכת שבא - דירה 5641 - 22 - 00023134 (0x0)

סוג תעריף	סוג צריכה	קריאה קודמת	קריאה נוכחית	סה"כ צריכה בקוט"ש	מחיר לקוט"ש בא"ג	סה"כ לתשלום
פרטי חשבון עבור תאריכים:		23/12/22	22/01/23			
999		130,161.59	130,205.21	43.62	53.42	23.30 ₪

סה"כ לדייר:

סה"כ	שיא ביקוש
43.62	0.13
23.30 ₪	

20.96 ₪	תשלום קבוע
0.00 ₪	תשלום עבור גודל חיבור בKVA (0x0)
44.26 ₪	סה"כ לתשלום
לא כולל מע"מ	

התפלגות חיוב בש"ח לפי תעו"ז

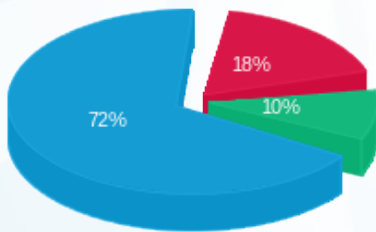

פסגה (4.23 ₪) 72%
 גבע (2.25 ₪) 18%
 שפל (16.81 ₪) 10%

הסטוריית צריכה בקוט"ש

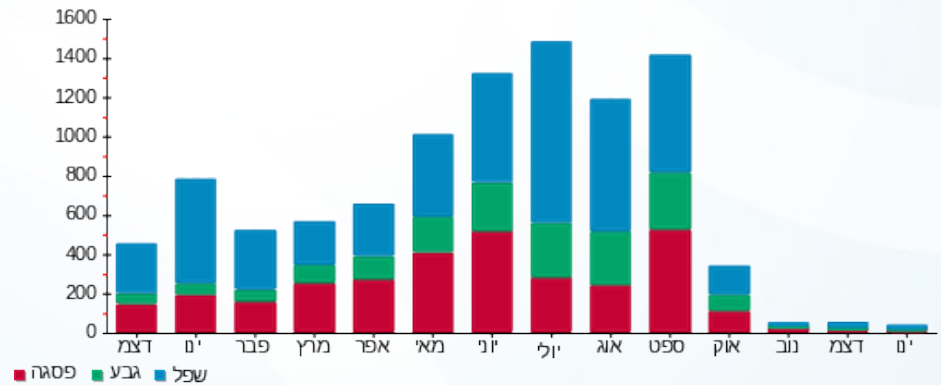

29/01/23 תאריך הפקה:
 22/01/23 תאריך קריאה נוכחי:
 23/12/22 תאריך קריאה קודמת:

שם דייר: מלכת שבא - דירה 5662
 שם אתר: בתי אלמוג (ישרוטל, מלונות דן, מלכת שבא)

לקוח/ה נכבד/ה, אנו מתכבדים להגיש את חישוב צריכת החשמל לתקופה 22/01/23 - 23/12/22:

מלכת שבא - דירה 5662 - 24 - 00023134 (0x0)

סוג תעריף	סוג צריכה	קריאה קודמת	קריאה נוכחית	סה"כ צריכה בקוט"ש	מחיר לקוט"ש בא"ג	סה"כ לתשלום
פרטי חשבון עבור תאריכים:		23/12/22	22/01/23			
999		70,515.81	70,675.12	159.31	53.42	85.10 ₪

סה"כ לדייר:

שיא ביקוש	סה"כ
4.27	159.31
	85.10 ₪

תשלום קבוע	תשלום עבור גודל חיבור בKVA (0x0)	סה"כ לתשלום	לא כולל מע"מ
20.96 ₪	0.00 ₪	106.06 ₪	

התפלגות חיוב בש"ח לפי תעו"ז

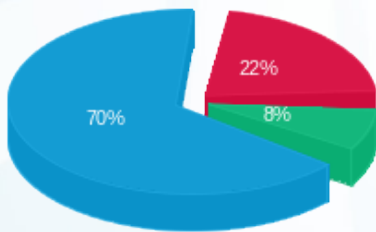

פסגה (18.80 ₪)
 גבע (6.64 ₪)
 שפל (59.67 ₪)

הסטוריית צריכה בקוט"ש

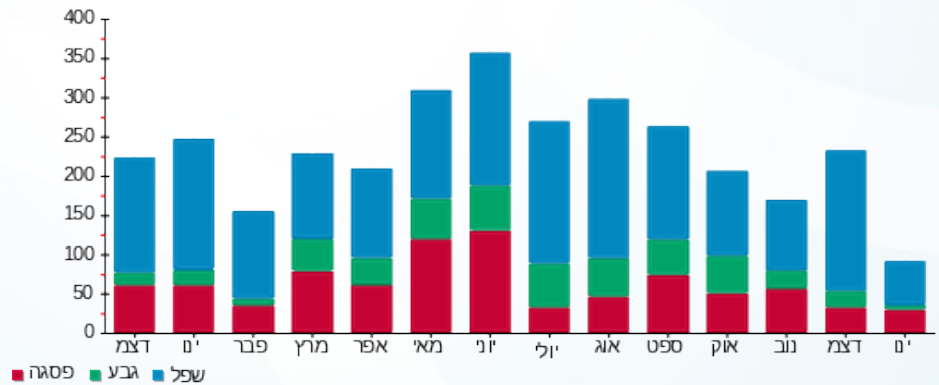

29/01/23 תאריך הפקה:
 22/01/23 תאריך קריאה נוכחית:
 23/12/22 תאריך קריאה קודמת:

שם דייר: מלכת שבא - דירה 5711
 שם אתר: בתי אלמוג (ישרוטל, מלונות דן, מלכת שבא)

לקוח/ה נכבד/ה, אנו מתכבדים להגיש את חישוב צריכת החשמל לתקופה 22/01/23 - 23/12/22:

מלכת שבא - דירה 5711 - 6 - 00023134(0x0)

סוג תעריף	סוג צריכה	קריאה קודמת	קריאה נוכחית	סה"כ צריכה בקוט"ש	מחיר לקוט"ש בא"ג	סה"כ לתשלום
פרטי חשבון עבור תאריכים:		23/12/22	22/01/23			
999		59,355.65	59,626.69	271.04	53.42	144.79 ₪

סה"כ לדייר:

שיא ביקוש	סה"כ
3.55	271.04
	144.79 ₪

תשלום קבוע	תשלום עבור גודל חיבור בKVA (0x0)	סה"כ לתשלום	לא כולל מע"מ
20.96 ₪	0.00 ₪	165.75 ₪	

התפלגות חיוב בש"ח לפי תעו"ז

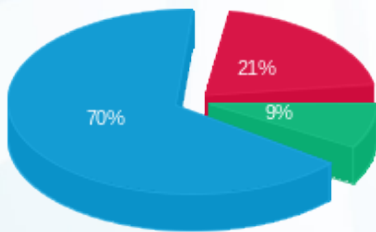

פסגה (30.05 ₪)
 גבע (12.80 ₪)
 שפל (101.95 ₪)

הסטוריית צריכה בקוט"ש

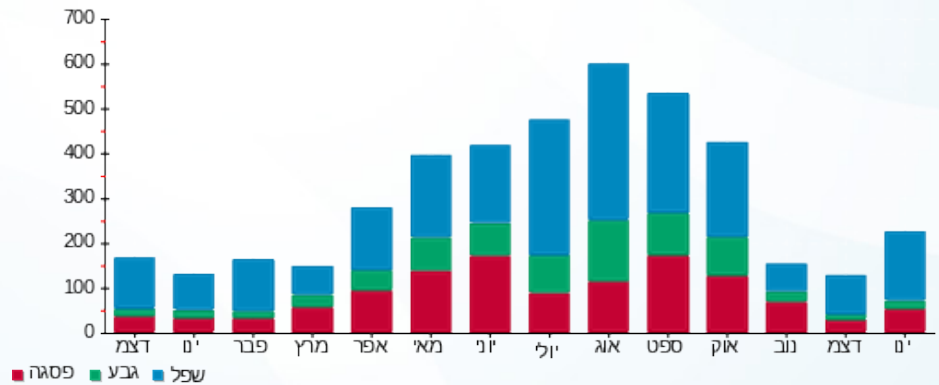

29/01/23 : תאריך הפקה:
 22/01/23 : תאריך קריאה נוכחית:
 23/12/22 : תאריך קריאה קודמת:

שם דייר: מלכת שבא - דירה 5721
שם אתר: בתי אלמוג (ישרוטל, מלונות דן, מלכת שבא)

לקוח/ה נכבד/ה, אנו מתכבדים להגיש את חישוב צריכת החשמל לתקופה 22/01/23 - 23/12/22:

מלכת שבא - דירה 5721 - 5 - 00023134(0x0)

סוג תעריף	סוג צריכה	קריאה קודמת	קריאה נוכחית	סה"כ צריכה בקוט"ש	מחיר לקוט"ש בא"ג	סה"כ לתשלום
פרטי חשבון עבור תאריכים:		23/12/22	22/01/23			
999		53,590.21	53,805.05	214.84	53.42	114.77 ₪

סה"כ לדייר:

שיא ביקוש	סה"כ
5.26	214.84
	114.77 ₪

תשלום קבוע	תשלום עבור גודל חיבור בKVA (0x0)	סה"כ לתשלום	לא כולל מע"מ
9.89 ₪	0.00 ₪	124.65 ₪	

התפלגות חיוב בש"ח לפי תעו"ז

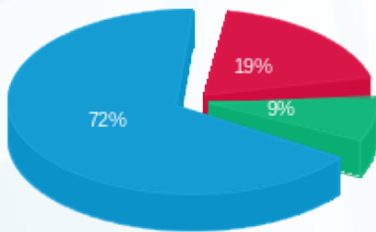

פסגה (22.34 ₪)
 גבע (9.97 ₪)
 שפל (82.46 ₪)

הסטוריית צריכה בקוט"ש

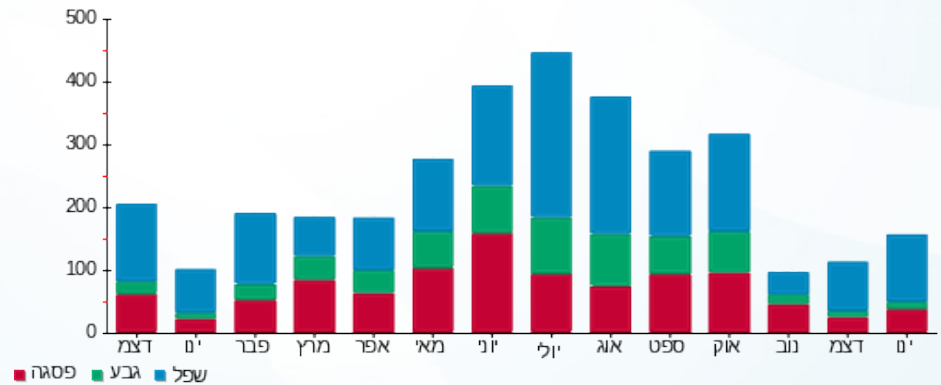



29/01/23 תאריך הפקה:
 22/01/23 תאריך קריאה נוכחית:
 23/12/22 תאריך קריאה קודמת:

שם דייר: מלכת שבא - דירה 7005
 שם אתר: בתי אלמוג (ישרוטל, מלונות דן, מלכת שבא)

לקוח/ה נכבד/ה, אנו מתכבדים להגיש את חישוב צריכת החשמל לתקופה 22/01/23 - 23/12/22:

מלכת שבא - דירה 7005 - 15 - 81007778(0x0)

סוג תעריף	סוג צריכה	קריאה קודמת	קריאה נוכחית	סה"כ צריכה בקוט"ש	מחיר לקוט"ש בא"ג	סה"כ לתשלום
פרטי חשבון עבור תאריכים:		23/12/22	22/01/23			
999		47,943.18	48,160.18	217.00	53.42	115.92 ₪

סה"כ לדייר:

שיא ביקוש	סה"כ
3.25	217.00
	115.92 ₪

9.89 ₪	תשלום קבוע	
0.00 ₪	תשלום עבור גודל חיבור בKVA (0x0)	
125.81 ₪	סה"כ לתשלום	לא כולל מע"מ





29/01/23 תאריך הפקה:
 22/01/23 תאריך קריאה נוכחית:
 23/12/22 תאריך קריאה קודמת:

שם דייר: מלכת שבא - דירה 7006
 שם אתר: בתי אלמוג (ישרוטל, מלונות דן, מלכת שבא)

לקוח/ה נכבד/ה, אנו מתכבדים להגיש את חישוב צריכת החשמל לתקופה 22/01/23 - 23/12/22:

מלכת שבא - דירה 7006 - 15 - 81007778(0x0)

סוג תעריף	סוג צריכה	קריאה קודמת	קריאה נוכחית	סה"כ צריכה בקוט"ש	מחיר לקוט"ש בא"ג	סה"כ לתשלום
פרטי חשבון עבור תאריכים:		23/12/22	22/01/23			
999		47,943.18	48,160.18	217.00	53.42	115.92 ₪

סה"כ לדייר:

שיא ביקוש	סה"כ
3.25	217.00
	115.92 ₪

9.89 ₪	תשלום קבוע	
0.00 ₪	תשלום עבור גודל חיבור בKVA (0x0)	
125.81 ₪	סה"כ לתשלום	לא כולל מע"מ



29/01/23 : תאריך הפקה:
 22/01/23 : תאריך קריאה נוכחית:
 23/12/22 : תאריך קריאה קודמת:

שם דייר: מלכת שבא - דירה 7105
שם אתר: בתי אלמוג (ישרוטל, מלונות דן, מלכת שבא)

לקוח/ה נכבד/ה, אנו מתכבדים להגיש את חישוב צריכת החשמל לתקופה 22/01/23 - 23/12/22:

מלכת שבא - דירה 7105 - 18 - 81007778(0x0)

סוג תעריף	סוג צריכה	קריאה קודמת	קריאה נוכחית	סה"כ צריכה בקוט"ש	מחיר לקוט"ש בא"ג	סה"כ לתשלום
פרטי חשבון עבור תאריכים:		23/12/22	22/01/23			
999		48,194.68	48,327.53	132.85	53.42	70.97 ₪

סה"כ לדייר:

שיא ביקוש	סה"כ
2.15	132.85
	70.97 ₪

20.96 ₪	תשלום קבוע	
0.00 ₪	תשלום עבור גודל חיבור ב-KVA (0x0)	
91.93 ₪	סה"כ לתשלום	לא כולל מע"מ

התפלגות חיוב בש"ח לפי תעו"ז

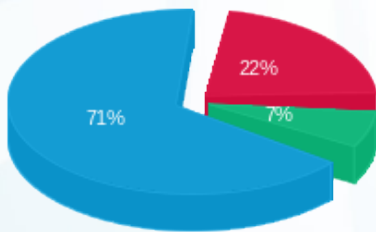

פסגה (15.91 ₪) 71%
 גבע (4.98 ₪) 7%
 שפל (50.08 ₪) 22%

הסטוריית צריכה בקוט"ש

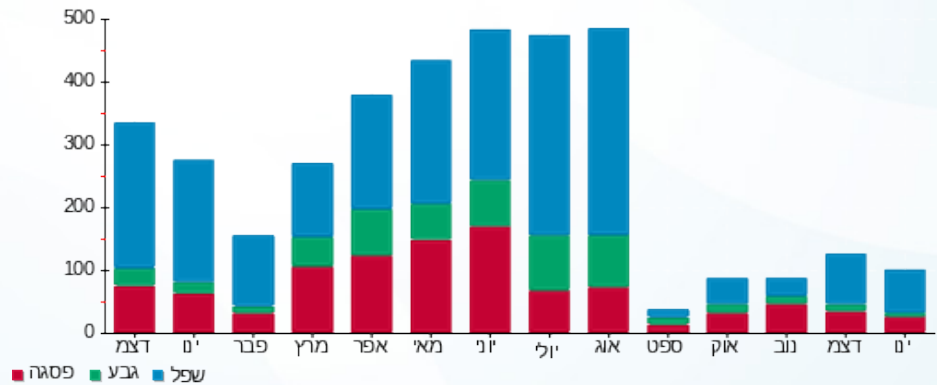

29/01/23 תאריך הפקה:
 22/01/23 תאריך קריאה נוכחית:
 23/12/22 תאריך קריאה קודמת:

שם דייר: מלכת שבא - דירה 7110
 שם אתר: בתי אלמוג (ישרוטל, מלונות דן, מלכת שבא)

לקוח/ה נכבד/ה, אנו מתכבדים להגיש את חישוב צריכת החשמל לתקופה 22/01/23 - 23/12/22:

מלכת שבא - דירה 7110 - 20 - 81007778(0x0)

סוג תעריף	סוג צריכה	קריאה קודמת	קריאה נוכחית	סה"כ צריכה בקוט"ש	מחיר לקוט"ש בא"ג	סה"כ לתשלום
פרטי חשבון עבור תאריכים:		23/12/22	22/01/23			
999		51,172.90	51,629.43	456.52	53.42	243.88 ₪

סה"כ לדייר:

שיא ביקוש	סה"כ
3.45	456.52
	243.88 ₪

תשלום קבוע	תשלום עבור גודל חיבור בKVA (0x0)	סה"כ לתשלום	לא כולל מע"מ
20.96 ₪	0.00 ₪	264.84 ₪	

התפלגות חיוב בש"ח לפי תעו"ז

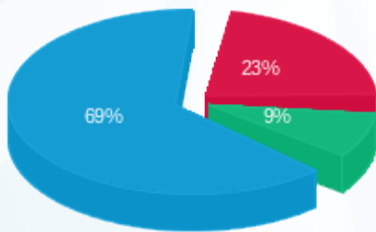

פסגה (55.12 ₪)
 גבע (21.46 ₪)
 שפל (167.30 ₪)

הסטוריית צריכה בקוט"ש

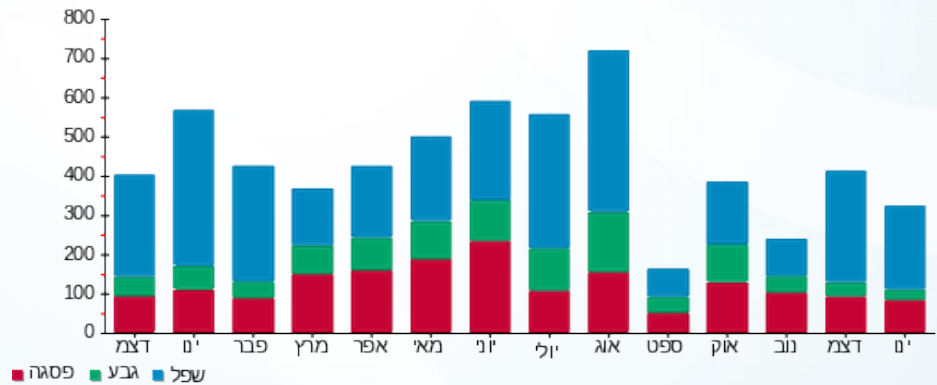

29/01/23 תאריך הפקדה:
 22/01/23 תאריך קריאה נוכחית:
 23/12/22 תאריך קריאה קודמת:

שם דייר: מלכת שבא - דירה 7402
 שם אתר: בתי אלמוג (ישרוטל, מלונות דן, מלכת שבא)

לקוח/ה נכבד/ה, אנו מתכבדים להגיש את חישוב צריכת החשמל לתקופה 22/01/23 - 23/12/22:

מלכת שבא - דירה 7402 - 10 - 81007778(0x0)

סוג תעריף	סוג צריכה	קריאה קודמת	קריאה נוכחית	סה"כ צריכה בקוט"ש	מחיר לקוט"ש בא"ג	סה"כ לתשלום
פרטי חשבון עבור תאריכים:		23/12/22	22/01/23			
999		51,646.88	51,911.63	264.75	53.42	141.43 ₪

סה"כ לדייר:

שיא ביקוש	סה"כ
4.30	264.75
	141.43 ₪

תשלום קבוע	תשלום עבור גודל חיבור בKVA (0x0)	סה"כ לתשלום	לא כולל מע"מ
20.96 ₪	0.00 ₪	162.39 ₪	

התפלגות חיוב בש"ח לפי תעו"ז

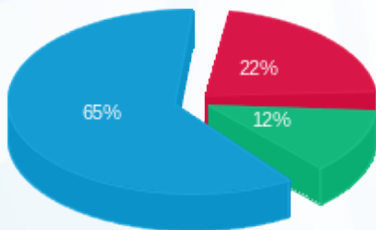

פסגה (₪ 31.29)
 גבע (₪ 17.63)
 שפל (₪ 92.51)

הסטוריית צריכה בקוט"ש

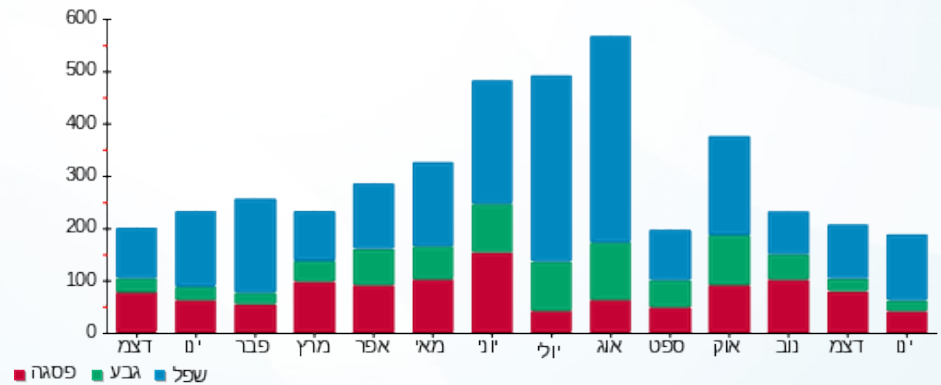

29/01/23 תאריך הפקה:
 22/01/23 תאריך קריאה נוכחית:
 23/12/22 תאריך קריאה קודמת:

שם דייר: מלכת שבא - דירה 8214
 שם אתר: בתי אלמוג (ישרוטל, מלונות דן, מלכת שבא)

לקוח/ה נכבד/ה, אנו מתכבדים להגיש את חישוב צריכת החשמל לתקופה 22/01/23 - 23/12/22:

מלכת שבא - דירה 8214 - 13 - 81004266(0x0)

סוג תעריף	סוג צריכה	קריאה קודמת	קריאה נוכחית	סה"כ צריכה בקוט"ש	מחיר לקוט"ש בא"ג	סה"כ לתשלום
פרטי חשבון עבור תאריכים:		23/12/22	22/01/23			
999		60,636.99	60,817.35	180.35	53.42	96.34 ₪

סה"כ לדייר:

שיא ביקוש	סה"כ
4.07	180.35
	96.34 ₪

תשלום קבוע	תשלום עבור גודל חיבור בKVA (0x0)	סה"כ לתשלום	לא כולל מע"מ
20.96 ₪	0.00 ₪	117.30 ₪	

התפלגות חיוב בש"ח לפי תעו"ז

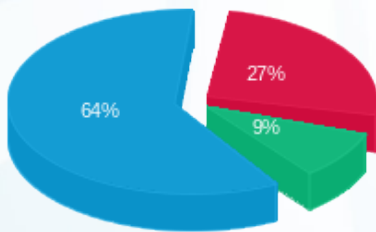

פסגה (25.80 ₪) ■
 גבע (8.94 ₪) ■
 שפל (61.61 ₪) ■

הסטוריית צריכה בקוט"ש

