

29/01/23 : תאריך הפקה:
 22/01/23 : תאריך קריאה נוכחית:
 23/12/22 : תאריך קריאה קודמת:

שם דייר: בנין 1 - דירה 1031 אזיקרי משאבי אנוש בע"מ
שם אתר: בתי אלמוג אילת (פרטיים)

לקוח/ה נכבד/ה, אנו מתכבדים להגיש את חישוב צריכת החשמל לתקופה 22/01/23 - 23/12/22:

בנין 1 - דירה 1031 אזיקרי משאבי אנוש בע"מ - 7 - 00023164 (0x0)

סוג תעריף	סוג צריכה	קריאה קודמת	קריאה נוכחית	סה"כ צריכה בקוט"ש	מחיר לקוט"ש בא"ג	סה"כ לתשלום
פרטי חשבון עבור תאריכים:		23/12/22	22/01/23			
999		73,773.64	73,926.07	152.43	53.42	81.43 ₪

סה"כ לדייר:

שיא ביקוש	סה"כ
2.84	152.43
	81.43 ₪

תשלום קבוע	תשלום עבור גודל חיבור ב-KVA (0x0)	סה"כ לתשלום	לא כולל מע"מ
20.96 ₪	0.00 ₪	102.39 ₪	

התפלגות חיוב בש"ח לפי תעו"ז

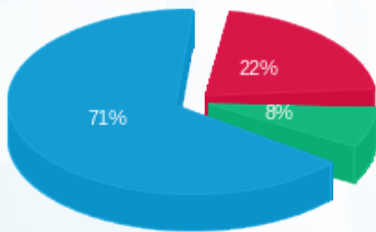

פסגה (17.62 ₪)
 גבע (6.25 ₪)
 שפל (57.56 ₪)

הסטוריית צריכה בקוט"ש

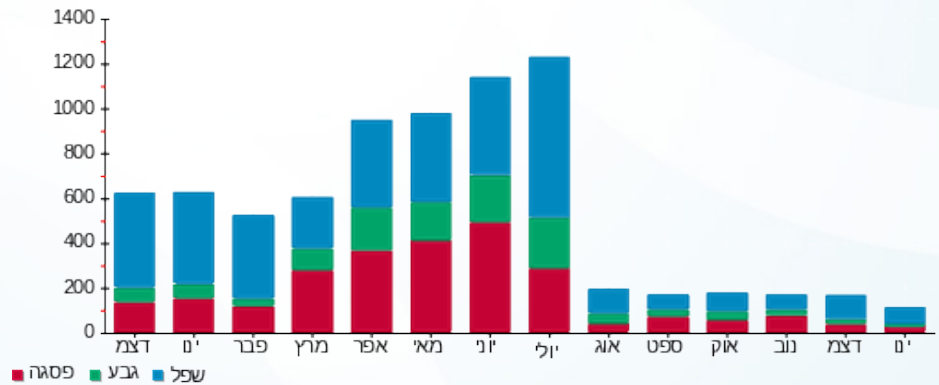

29/01/23 תאריך הפקה:
 22/01/23 תאריך קריאה נוכחי:
 23/12/22 תאריך קריאה קודמת:

שם דייר: בנין 1 - דירה 1061 רותם חזן ואברהם קריספין
 שם אתר: בתי אלמוג אילת (פרטיים)

לקוח/ה נכבד/ה, אנו מתכבדים להגיש את חישוב צריכת החשמל לתקופה 22/01/23 - 23/12/22:

בנין 1 - דירה 1061 רותם חזן ואברהם קריספין - 4 - 00023164 (0x0)

סוג תעריף	סוג צריכה	קריאה קודמת	קריאה נוכחית	סה"כ צריכה בקוט"ש	מחיר לקוט"ש בא"ג	סה"כ לתשלום
פרטי חשבון עבור תאריכים:		23/12/22	22/01/23			
999		44,129.84	44,129.84	0.00	53.42	0.00 ₪

סה"כ לדייר:

שיא ביקוש	סה"כ
	0.00
	0.00 ₪

תשלום קבוע	תשלום עבור גודל חיבור ב KVA (0x0)	סה"כ לתשלום	לא כולל מע"מ
0.00 ₪	20.96 ₪	20.96 ₪	

התפלגות חיוב בש"ח לפי תעו"ז

פסגה (0.00 ₪) ■
 גבע (0.00 ₪) ■
 שפל (0.00 ₪) ■

הסטוריית צריכה בקוט"ש

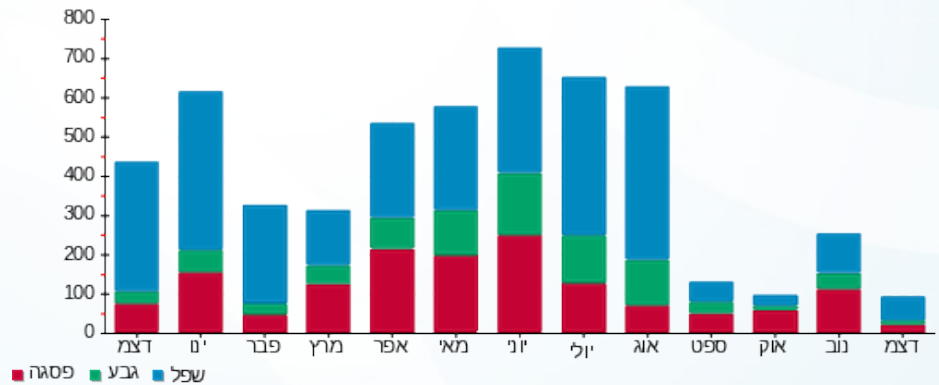

29/01/23

תאריך הפקה:

שם דייר: בנין 1 - דירה 1111 א-טים פתרונות אבטחה בע"מ
שם אתר: בתי אלמוג אילת (פרטיים)

22/01/23

תאריך קריאה נוכחית:

23/12/22

תאריך קריאה קודמת:

לקוח/ה נכבד/ה, אנו מתכבדים להגיש את חישוב צריכת החשמל לתקופה 22/01/23 - 23/12/22:

בנין 1 - דירה 1111 א-טים פתרונות אבטחה בע"מ - 16 - 00023164 (0x0)

סוג תעריף	סוג צריכה	קריאה קודמת	קריאה נוכחית	סה"כ צריכה בקוט"ש	מחיר לקוט"ש בא"ג	סה"כ לתשלום
פרטי חשבון עבור תאריכים:		23/12/22	22/01/23			
999		36,881.00	37,117.88	236.88	53.42	126.54 ₪

סה"כ לדייר:

שיא ביקוש	סה"כ
3.73	236.88
	126.54 ₪

תשלום קבוע	תשלום עבור גודל חיבור ב-KVA (0x0)	סה"כ לתשלום	לא כולל מע"מ
20.96 ₪	0.00 ₪	147.50 ₪	

התפלגות חיוב בש"ח לפי תעו"ז

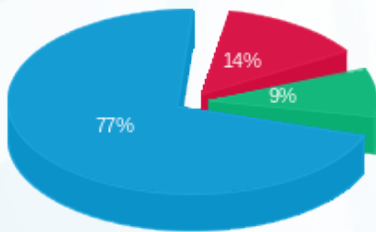

פסגה (17.63 ₪)
גבע (11.88 ₪)
שפל (97.04 ₪)

הסטוריית צריכה בקוט"ש

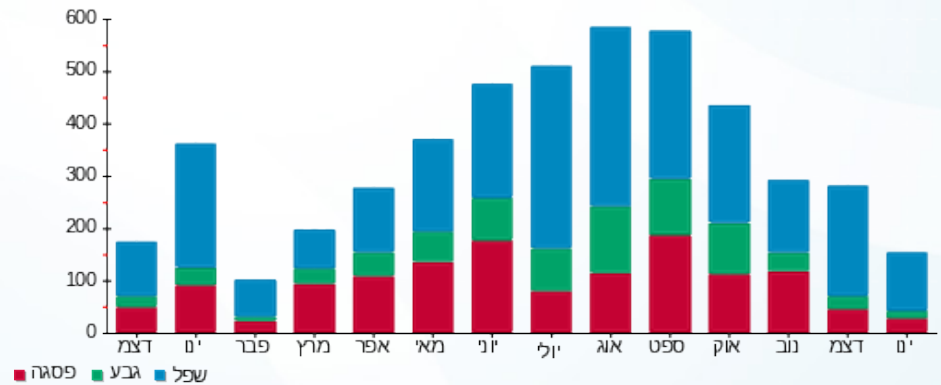

29/01/23 תאריך הפקה:
 22/01/23 תאריך קריאה נוכחית:
 23/12/22 תאריך קריאה קודמת:

שם דייר: בנין 1 - דירה 1112 כהן ציון
 שם אתר: בתי אלמוג אילת (פרטיים)

לקוח/ה נכבד/ה, אנו מתכבדים להגיש את חישוב צריכת החשמל לתקופה 22/01/23 - 23/12/22:

בנין 1 - דירה 1112 כהן ציון - 16 - 00023164(0x0)

סה"כ לתשלום	מחיר לקוט"ש בא"ג	סה"כ צריכה בקוט"ש	קריאה נוכחית	קריאה קודמת	סוג צריכה	סוג תעריף
			22/01/23	23/12/22	פרטי חשבון עבור תאריכים:	
126.54 ₪	53.42	236.88	37,117.88	36,881.00		999

ציבורי

סה"כ לתשלום	הערה
33.89 ₪	ציבורי

סה"כ לדייר:

שיא ביקוש	סה"כ
3.73	236.88
	160.43 ₪

20.96 ₪	תשלום קבוע	
0.00 ₪	תשלום עבור גודל חיבור בKVA (0x0)	
181.39 ₪	סה"כ לתשלום	לא כולל מע"מ

התפלגות חיוב בש"ח לפי תעו"ז

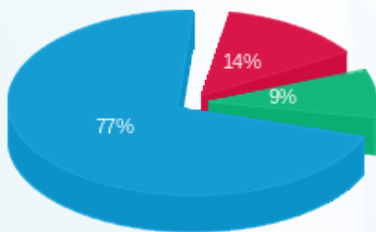

פסגה (17.63 ₪)
 גבע (11.88 ₪)
 שפל (97.04 ₪)

הסטוריית צריכה בקוט"ש

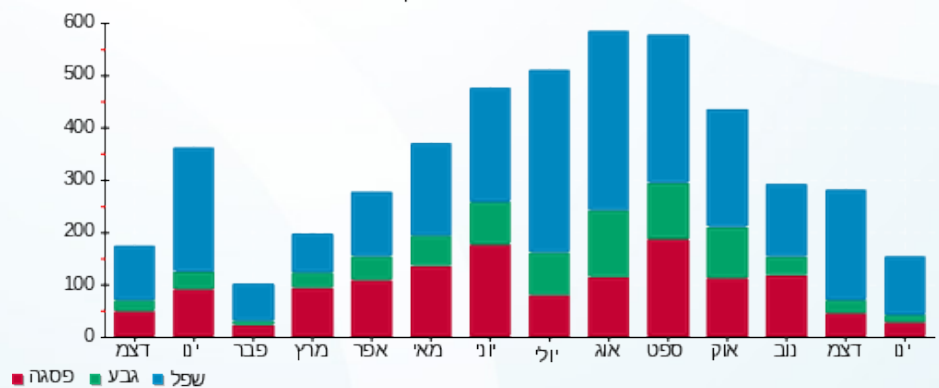

29/01/23 : תאריך הפקה:
 22/01/23 : תאריך קריאה נוכחית:
 23/12/22 : תאריך קריאה קודמת:

שם דייר: בנין 1 - דירה 1211 שופרסל
שם אתר: בתי אלמוג אילת (פרטיים)

לקוח/ה נכבד/ה, אנו מתכבדים להגיש את חישוב צריכת החשמל לתקופה 22/01/23 - 23/12/22:

בנין 1 - דירה 1211 שופרסל - 23 - 00023164 (0x0)

סוג תעריף	סוג צריכה	קריאה קודמת	קריאה נוכחית	סה"כ צריכה בקוט"ש	מחיר לקוט"ש בא"ג	סה"כ לתשלום
פרטי חשבון עבור תאריכים:		23/12/22	22/01/23			
999		37,294.97	37,343.23	48.26	53.42	25.78 ₪

סה"כ לדייר:

שיא ביקוש	סה"כ
1.55	48.26
	25.78 ₪

תשלום קבוע	תשלום עבור גודל חיבור ב KVA (0x0)	סה"כ לתשלום	לא כולל מע"מ
20.96 ₪	0.00 ₪	46.74 ₪	

התפלגות חיוב בש"ח לפי תעו"ז

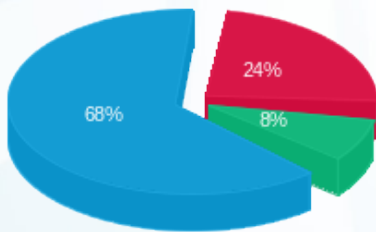

פסגה (6.21 ₪) ■
 גבע (2.10 ₪) ■
 שפל (17.47 ₪) ■

הסטוריית צריכה בקוט"ש

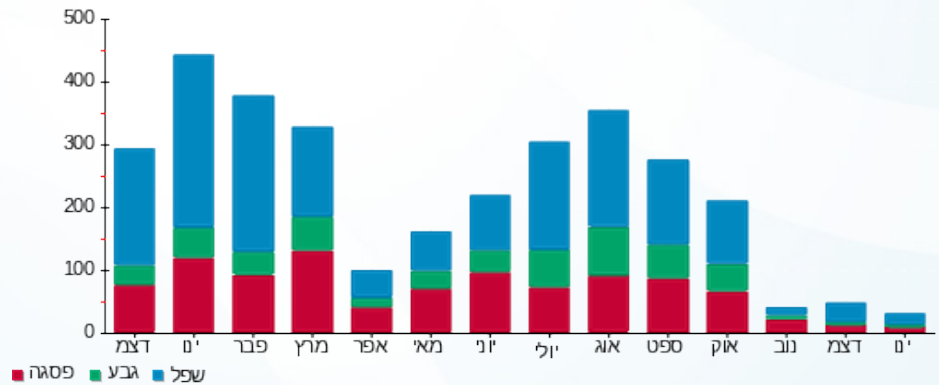



29/01/23

תאריך הפקה:

שם דייר: בנין 1 - דירה 1271 פחימה אבי וגילה - בעל דירה
שם אתר: בתי אלמוג אילת (פרטיים)

22/01/23

תאריך קריאה נוכחית:

23/12/22

תאריך קריאה קודמת:

לקוח/ה נכבד/ה, אנו מתכבדים להגיש את חישוב צריכת החשמל לתקופה 22/01/23 - 23/12/22:

בנין 1 - דירה 1271 פחימה אבי וגילה - בעל דירה - 24 - 00023164(0x0)

סוג תעריף	סוג צריכה	קריאה קודמת	קריאה נוכחית	סה"כ צריכה בקוט"ש	מחיר לקוט"ש בא"ג	סה"כ לתשלום
פרטי חשבון עבור תאריכים:		23/12/22	22/01/23			
999		53,149.75	53,202.47	52.72	53.42	28.16 ₪

ציבורי

סוג תעריף	הערה	סה"כ לתשלום
ציבורי		86.64 ₪

סה"כ לדייר:

שיא ביקוש	סה"כ
0.14	52.72
	114.80 ₪

20.96 ₪	תשלום קבוע	
0.00 ₪	תשלום עבור גודל חיבור בKVA (0x0)	
135.76 ₪	סה"כ לתשלום	לא כולל מע"מ



29/01/23 תאריך הפקה:
 22/01/23 תאריך קריאה נוכחית:
 23/12/22 תאריך קריאה קודמת:

שם דייר: בנין 1 - דירה 1311 שיון זייד שפא וטלחה
 שם אתר: בתי אלמוג אילת (פרטיים)

לקוח/ה נכבד/ה, אנו מתכבדים להגיש את חישוב צריכת החשמל לתקופה 22/01/23 - 23/12/22:

בנין 1 - דירה 1311 שיון זייד שפא וטלחה - 1 - 00023164(0x0)

סוג תעריף	סוג צריכה	קריאה קודמת	קריאה נוכחית	סה"כ צריכה בקוט"ש	מחיר לקוט"ש בא"ג	סה"כ לתשלום
פרטי חשבון עבור תאריכים:		23/12/22	22/01/23			
999		92,706.39	93,048.87	342.48	53.42	182.95 ₪

ציבורי

סוג תעריף	הערה	סה"כ לתשלום
ציבורי		57.33 ₪

סה"כ לדייר:

שיא ביקוש	סה"כ
3.23	342.48
	240.28 ₪

20.96 ₪	תשלום קבוע	
0.00 ₪	תשלום עבור גודל חיבור בKVA (0x0)	
261.24 ₪	סה"כ לתשלום	לא כולל מע"מ

התפלגות חיוב בש"ח לפי תעו"ז

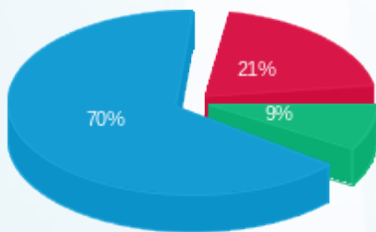

פסגה (37.97 ₪) ■
 גבע (16.47 ₪) ■
 שפל (128.51 ₪) ■

הסטוריית צריכה בקוט"ש

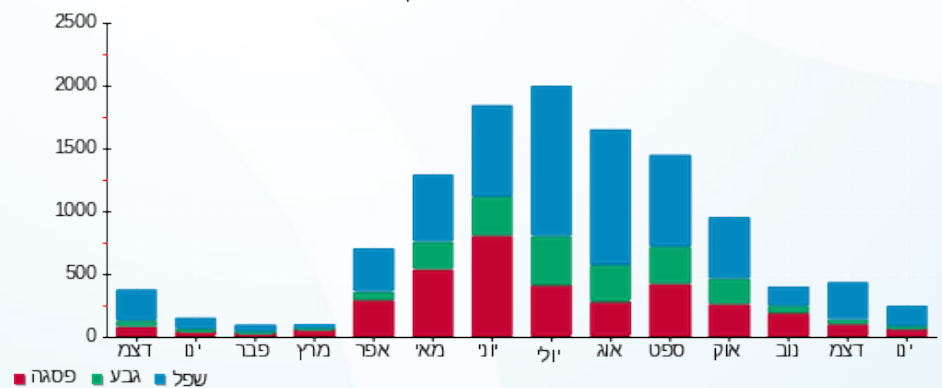

29/01/23 : תאריך הפקדה:
 22/01/23 : תאריך קריאה נוכחית:
 23/12/22 : תאריך קריאה קודמת:

שם דייר: בנין 1 - דירה 1331 רותם חזן ואברהם קריספין
שם אתר: בתי אלמוג אילת (פרטיים)

לקוח/ה נכבד/ה, אנו מתכבדים להגיש את חישוב צריכת החשמל לתקופה 22/01/23 - 23/12/22:

בנין 1 - דירה 1331 רותם חזן ואברהם קריספין - 3 - 00023164 (0x0)

סוג תעריף	סוג צריכה	קריאה קודמת	קריאה נוכחית	סה"כ צריכה בקוט"ש	מחיר לקוט"ש בא"ג	סה"כ לתשלום
פרטי חשבון עבור תאריכים:		23/12/22	22/01/23			
999		79,670.56	79,946.99	276.43	53.42	147.67 ₪

סה"כ לדייר:

שיא ביקוש	סה"כ
3.64	276.43
	147.67 ₪

20.96 ₪	תשלום קבוע	
0.00 ₪	תשלום עבור גודל חיבור ב-KVA (0x0)	
168.63 ₪	סה"כ לתשלום	לא כולל מע"מ

התפלגות חיוב בש"ח לפי תעו"ז

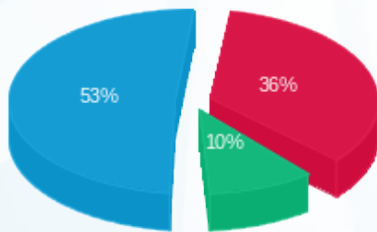

■ פסגה (₪ 53.73)
 ■ גבע (₪ 15.33)
 ■ שפל (₪ 78.61)

הסטוריית צריכה בקוט"ש

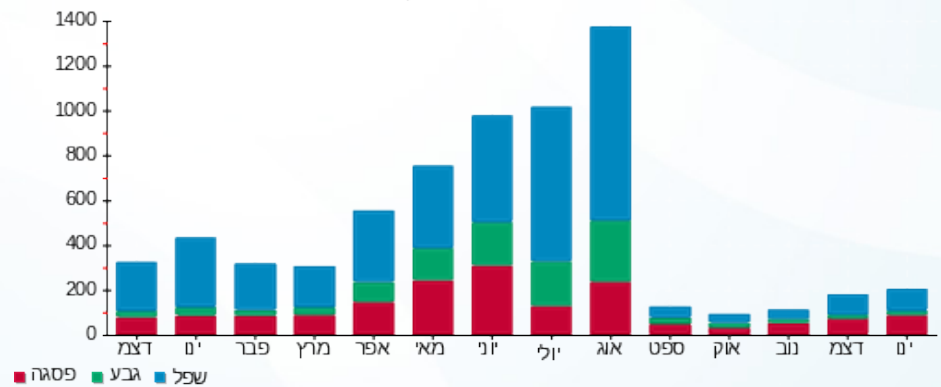

29/01/23

תאריך הפקה:

שם דייר: בנין 2 - דירה 2011 א-טים פתרונות אבטחה בע"מ
שם אתר: בתי אלמוג אילת (פרטיים)

22/01/23

תאריך קריאה נוכחי:

23/12/22

תאריך קריאה קודמת:

לקוח/ה נכבד/ה, אנו מתכבדים להגיש את חישוב צריכת החשמל לתקופה 22/01/23 - 23/12/22:

בנין 2 - דירה 2011 א-טים פתרונות אבטחה בע"מ - 1 - 00023145 (0x0)

סוג תעריף	סוג צריכה	קריאה קודמת	קריאה נוכחית	סה"כ צריכה בקוט"ש	מחיר לקוט"ש בא"ג	סה"כ לתשלום
פרטי חשבון עבור תאריכים:		23/12/22	22/01/23			
999		64,094.34	64,423.57	329.23	53.42	175.87 ₪

סה"כ לדייר:

שיא ביקוש	סה"כ
4.94	329.23
	175.87 ₪

תשלום קבוע	תשלום עבור גודל חיבור בKVA (0x0)	סה"כ לתשלום	לא כולל מע"מ
20.96 ₪	0.00 ₪	196.83 ₪	

התפלגות חיוב בש"ח לפי תעו"ז

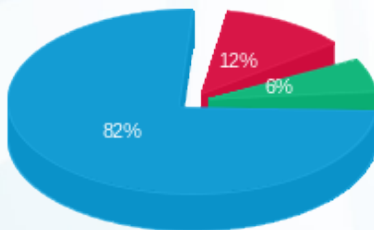

פסגה (21.17 ₪) ■
גבע (11.29 ₪) ■
שפל (143.42 ₪) ■

הסטוריית צריכה בקוט"ש

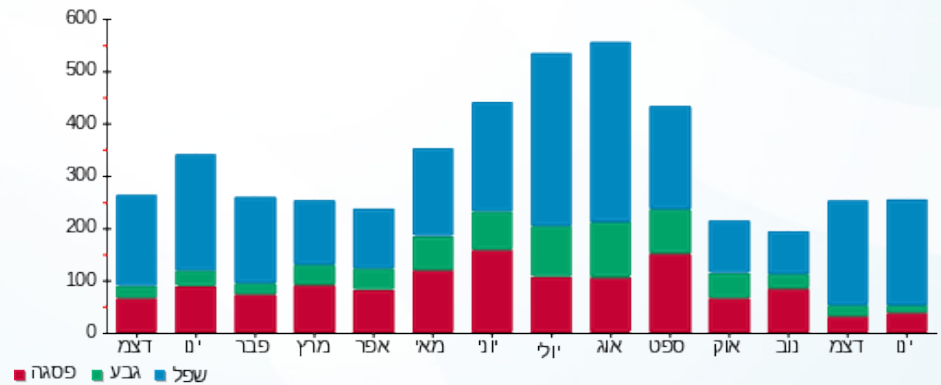



29/01/23 תאריך הפקה:
 22/01/23 תאריך קריאה נוכחית:
 23/12/22 תאריך קריאה קודמת:

שם דייר: בניין 2 - דירה 2071-2072 ניסים להב
 שם אתר: בתי אלמוג אילת (פרטיים)

לקוח/ה נכבד/ה, אנו מתכבדים להגיש את חישוב צריכת החשמל לתקופה 22/01/23 - 23/12/22:

בניין 2 - דירה 2071-2072 ניסים להב - 7 - 00023145(0x0)

סוג תעריף	סוג צריכה	קריאה קודמת	קריאה נוכחית	סה"כ צריכה בקוט"ש	מחיר לקוט"ש בא"ג	סה"כ לתשלום
פרטי חשבון עבור תאריכים:		23/12/22	22/01/23			
999		89,157.29	89,599.48	442.19	53.42	236.22 ₪

ציבורי

סוג תעריף	הערה	סה"כ לתשלום
ציבורי		82.60 ₪

סה"כ לדייר:

שיא ביקוש	סה"כ
4.03	442.19
	318.82 ₪

20.96 ₪	תשלום קבוע	
0.00 ₪	תשלום עבור גודל חיבור בKVA (0x0)	
339.78 ₪	סה"כ לתשלום	לא כולל מע"מ



29/01/23 תאריך הפקה:
 22/01/23 תאריך קריאה נוכחית:
 23/12/22 תאריך קריאה קודמת:

שם דייר: בנין 2 - דירה 2121 לרי גיבונור
 שם אתר: בתי אלמוג אילת (פרטיים)

לקוח/ה נכבד/ה, אנו מתכבדים להגיש את חישוב צריכת החשמל לתקופה 22/01/23 - 23/12/22:

בנין 2 - דירה 2121 לרי גיבונור - 9 - 00023145(0x0)

סוג תעריף	סוג צריכה	קריאה קודמת	קריאה נוכחית	סה"כ צריכה בקוט"ש	מחיר לקוט"ש בא"ג	סה"כ לתשלום
פרטי חשבון עבור תאריכים:		23/12/22	22/01/23			
999		55,771.80	55,852.59	80.79	53.42	43.16 ₪

ציבורי

סוג תעריף	הערה	סה"כ לתשלום
ציבורי		48.47 ₪

סה"כ לדייר:

שיא ביקוש	סה"כ
4.03	80.79
	91.63 ₪

תשלום קבוע	תשלום עבור גודל חיבור בKVA (0x0)	סה"כ לתשלום	לא כולל מע"מ
20.96 ₪	0.00 ₪	112.59 ₪	

התפלגות חיוב בש"ח לפי תעו"ז

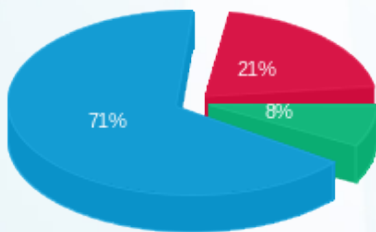

פסגה (9.03 ₪) ■
 גבע (3.46 ₪) ■
 שפל (30.67 ₪) ■

הסטוריית צריכה בקוט"ש

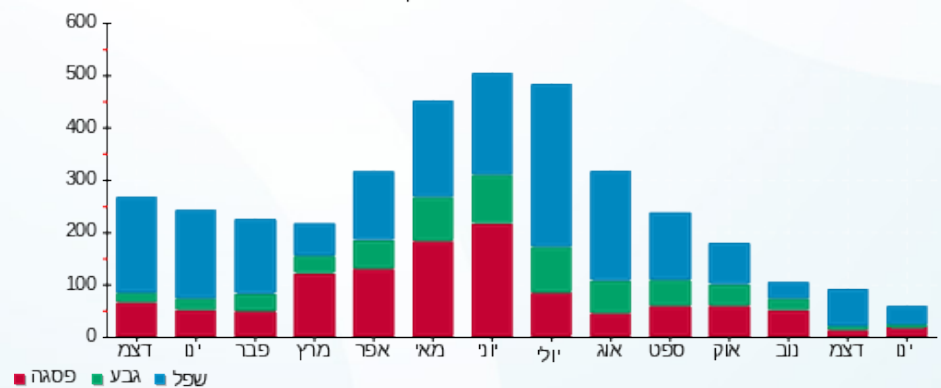



29/01/23

תאריך הפקה:

שם דייר: בניין 2 - דירה 2152 כהן מיכאל מכלוף
שם אתר: בתי אלמוג אילת (פרטיים)

22/01/23

תאריך קריאה נוכחית:

23/12/22

תאריך קריאה קודמת:

לקוח/ה נכבד/ה, אנו מתכבדים להגיש את חישוב צריכת החשמל לתקופה 22/01/23 - 23/12/22:

בניין 2 - דירה 2152 כהן מיכאל מכלוף - 12 - 00023145(0x0)

סוג תעריף	סוג צריכה	קריאה קודמת	קריאה נוכחית	סה"כ צריכה בקוט"ש	מחיר לקוט"ש בא"ג	סה"כ לתשלום
פרטי חשבון עבור תאריכים:		23/12/22	22/01/23			
999		63,752.65	63,904.12	151.46	53.42	80.91 ₪

ציבורי

סוג תעריף	הערה	סה"כ לתשלום
ציבורי		40.52 ₪

סה"כ לדייר:

שיא ביקוש	סה"כ
3.95	151.46
	121.43 ₪

20.96 ₪	תשלום קבוע	
0.00 ₪	תשלום עבור גודל חיבור בKVA (0x0)	
142.39 ₪	סה"כ לתשלום	לא כולל מע"מ





29/01/23

תאריך הפקה:

שם דייר: בניין 2 - דירה 2161 - 2162 סדן נפתלי ואורנה
שם אתר: בתי אלמוג אילת (פרטיים)

22/01/23

תאריך קריאה נוכחית:

23/12/22

תאריך קריאה קודמת:

לקוח/ה נכבד/ה, אנו מתכבדים להגיש את חישוב צריכת החשמל לתקופה 22/01/23 - 23/12/22:
בניין 2 - דירה 2161 - 2162 סדן נפתלי ואורנה - 13 - 00023145(0x0)

סוג תעריף	סוג צריכה	קריאה קודמת	קריאה נוכחית	סה"כ צריכה בקוט"ש	מחיר לקוט"ש בא"ג	סה"כ לתשלום
פרטי חשבון עבור תאריכים:		23/12/22	22/01/23			
999		104,665.02	105,101.19	436.16	53.42	233.00 ₪

ציבורי

סה"כ לתשלום	הערה
81.04 ₪	ציבורי

סה"כ לדייר:

שיא ביקוש	סה"כ
4.17	436.16
	314.04 ₪

20.96 ₪	תשלום קבוע	
0.00 ₪	תשלום עבור גודל חיבור בKVA (0x0)	
335.00 ₪	סה"כ לתשלום	לא כולל מע"מ



29/01/23 תאריך הפקה:
 22/01/23 תאריך קריאה נוכחי:
 23/12/22 תאריך קריאה קודמת:

שם דייר: בנין 2 - דירה 2171 א-טים פתרונות אבטחה בע"מ
 שם אתר: בתי אלמוג אילת (פרטיים)

לקוח/ה נכבד/ה, אנו מתכבדים להגיש את חישוב צריכת החשמל לתקופה 22/01/23 - 23/12/22:

בנין 2 - דירה 2171 א-טים פתרונות אבטחה בע"מ - 14 - 00023145 (0x0)

סוג תעריף	סוג צריכה	קריאה קודמת	קריאה נוכחית	סה"כ צריכה בקוט"ש	מחיר לקוט"ש בא"ג	סה"כ לתשלום
פרטי חשבון עבור תאריכים:		23/12/22	22/01/23			
999		56,643.31	56,766.15	122.84	53.42	65.62 ₪

סה"כ לדייר:

שיא ביקוש	סה"כ
4.12	122.84
	65.62 ₪

תשלום קבוע	תשלום עבור גודל חיבור בKVA (0x0)	סה"כ לתשלום	לא כולל מע"מ
20.96 ₪	0.00 ₪	86.58 ₪	

התפלגות חיוב בש"ח לפי תעו"ז

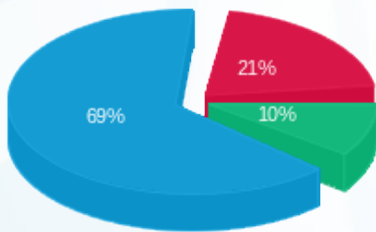

פסגה (13.80 ₪) 69%
 גבע (6.62 ₪) 10%
 שפל (45.20 ₪) 21%

הסטוריית צריכה בקוט"ש

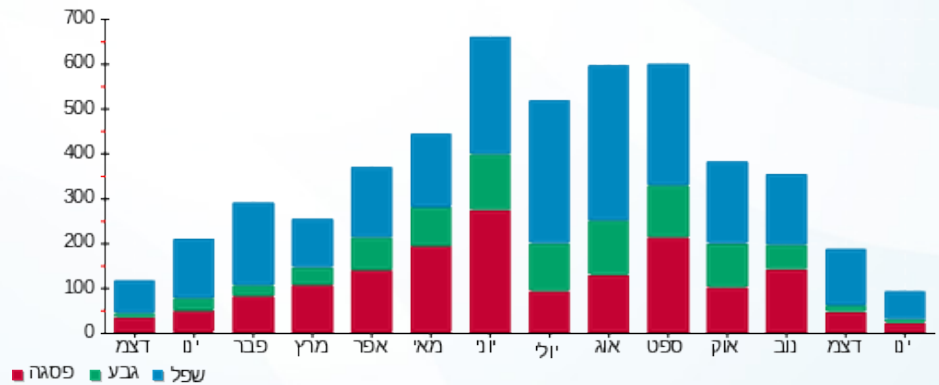



29/01/23

תאריך הפקה:

שם דייר: בניין 2 - דירה 2172 קאי תכנון וביצוע בע"מ
שם אתר: בתי אלמוג אילת (פרטיים)

22/01/23

תאריך קריאה נוכחי:

23/12/22

תאריך קריאה קודמת:

לקוח/ה נכבד/ה, אנו מתכבדים להגיש את חישוב צריכת החשמל לתקופה 22/01/23 - 23/12/22:

בניין 2 - דירה 2172 קאי תכנון וביצוע בע"מ - 14 - 00023145 (0x0)

סוג תעריף	סוג צריכה	קריאה קודמת	קריאה נוכחית	סה"כ צריכה בקוט"ש	מחיר לקוט"ש בא"ג	סה"כ לתשלום
פרטי חשבון עבור תאריכים:		23/12/22	22/01/23			
999		56,643.31	56,766.15	122.84	53.42	65.62 ₪

ציבורי

סוג תעריף	הערה	סה"כ לתשלום
ציבורי		33.89 ₪

סה"כ לדייר:

שיא ביקוש	סה"כ
4.12	122.84
	99.51 ₪

20.96 ₪	תשלום קבוע	
0.00 ₪	תשלום עבור גודל חיבור בKVA (0x0)	
120.47 ₪	סה"כ לתשלום	לא כולל מע"מ

התפלגות חיוב בש"ח לפי תעו"ז

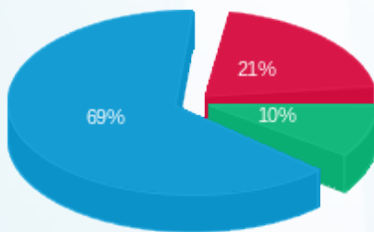

פסגה (13.80 ₪)
גבע (6.62 ₪)
שפל (45.20 ₪)

הסטוריית צריכה בקוט"ש

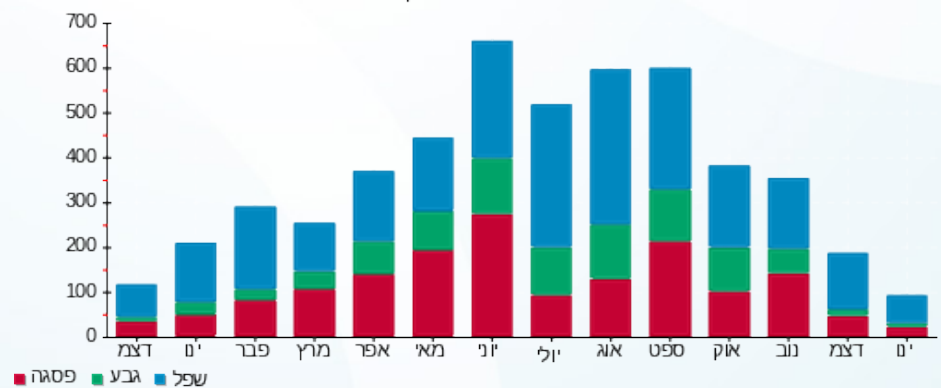



29/01/23 תאריך הפקה:
 22/01/23 תאריך קריאה נוכחית:
 23/12/22 תאריך קריאה קודמת:

שם דייר: בניין 2 - דירה 2231 פריסמן סבטלנה
 שם אתר: בתי אלמוג אילת (פרטיים)

לקוח/ה נכבד/ה, אנו מתכבדים להגיש את חישוב צריכת החשמל לתקופה 22/01/23 - 23/12/22:

בניין 2 - דירה 2231 פריסמן סבטלנה - 17 - 00023145(0x0)

סה"כ לתשלום	מחיר לקוט"ש בא"ג	סה"כ צריכה בקוט"ש	קריאה נוכחית	קריאה קודמת	סוג צריכה	סוג תעריף
			22/01/23	23/12/22	פרטי חשבון עבור תאריכים:	
₪ 65.43	53.42	122.49	88,382.52	88,260.03		999

ציבורי

סה"כ לתשלום	הערה
₪ 81.04	ציבורי

סה"כ לדייר:

שיא ביקוש	סה"כ
0.23	122.49
	₪ 146.47

₪ 20.96	תשלום קבוע	
₪ 0.00	תשלום עבור גודל חיבור בKVA (0x0)	
₪ 167.43	סה"כ לתשלום	לא כולל מע"מ



29/01/23 תאריך הפקה:
 22/01/23 תאריך קריאה נוכחית:
 23/12/22 תאריך קריאה קודמת:

שם דייר: בנין 2 - דירה 2251 שופרסל
 שם אתר: בתי אלמוג אילת (פרטיים)

לקוח/ה נכבד/ה, אנו מתכבדים להגיש את חישוב צריכת החשמל לתקופה 22/01/23 - 23/12/22:

בנין 2 - דירה 2251 שופרסל - 19 - 00023145(0x0)

סוג תעריף	סוג צריכה	קריאה קודמת	קריאה נוכחית	סה"כ צריכה בקוט"ש	מחיר לקוט"ש בא"ג	סה"כ לתשלום
פרטי חשבון עבור תאריכים:		23/12/22	22/01/23			
999		81,671.58	81,939.87	268.29	53.42	143.32 ₪

סה"כ לדייר:

שיא ביקוש	סה"כ
4.29	268.29
	143.32 ₪

20.96 ₪	תשלום קבוע	
0.00 ₪	תשלום עבור גודל חיבור ב KVA (0x0)	
164.28 ₪	סה"כ לתשלום	לא כולל מע"מ

התפלגות חיוב בש"ח לפי תעו"ז

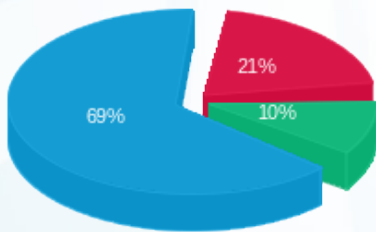

פסגה (29.42 ₪)
 גבע (14.80 ₪)
 שפל (99.10 ₪)

הסטוריית צריכה בקוט"ש

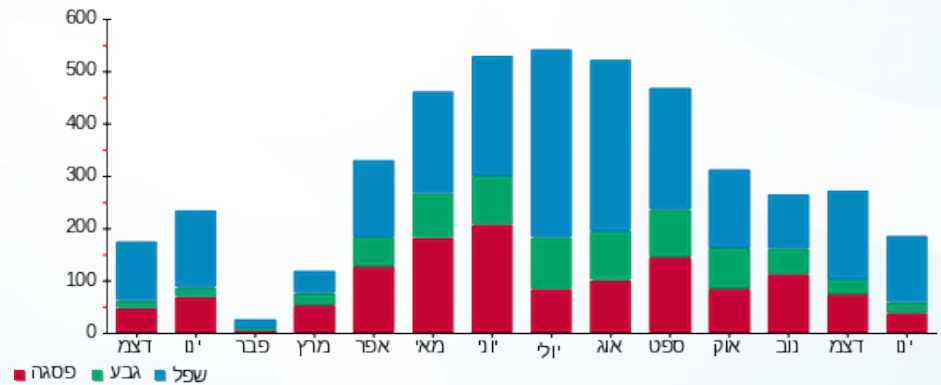

29/01/23 תאריך הפקה:
 22/01/23 תאריך קריאה נוכחית:
 23/12/22 תאריך קריאה קודמת:

שם דייר: בנין 5 - דירה 53 סוראני יניב
 שם אתר: בתי אלמוג אילת (פרטיים)

לקוח/ה נכבד/ה, אנו מתכבדים להגיש את חישוב צריכת החשמל לתקופה 22/01/23 - 23/12/22:

בנין 5 - דירה 53 סוראני יניב - 13 - (0x0)15129206

סה"כ לתשלום	מחיר לקוט"ש בא"ג	סה"כ צריכה בקוט"ש	קריאה נוכחית	קריאה קודמת	סוג צריכה	סוג תעריף
			22/01/23	23/12/22	פרטי חשבון עבור תאריכים:	
158.90 ₪	53.42	297.45	19,960.30	19,662.85		999

ציבורי

סה"כ לתשלום	הערה
37.39 ₪	ציבורי

סה"כ לדייר:

שיא ביקוש	סה"כ
3.70	297.45
	196.29 ₪

20.96 ₪	תשלום קבוע	
0.00 ₪	תשלום עבור גודל חיבור בKVA (0x0)	
217.25 ₪	סה"כ לתשלום	לא כולל מע"מ

התפלגות חיוב בש"ח לפי תעו"ז

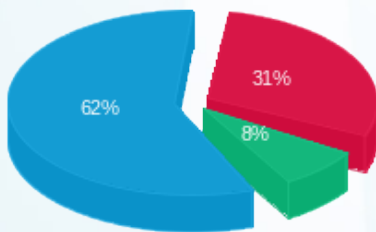

פסגה (48.67 ₪)
 גבע (12.47 ₪)
 שפל (97.76 ₪)

הסטוריית צריכה בקוט"ש

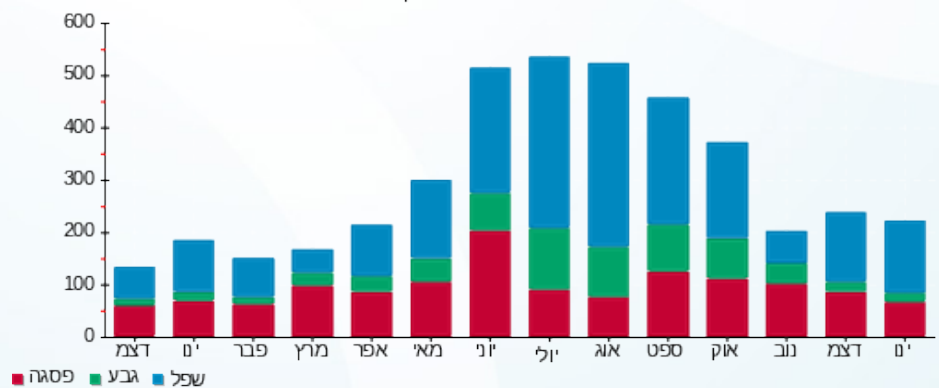



29/01/23 תאריך הפקה:
 22/01/23 תאריך קריאה נכחית:
 23/12/22 תאריך קריאה קודמת:

שם דייר: בנין 5 - דירה 5311 עזיזה קורין מרים
 שם אתר: בתי אלמוג אילת (פרטיים)

לקוח/ה נכבד/ה, אנו מתכבדים להגיש את חישוב צריכת החשמל לתקופה 22/01/23 - 23/12/22:

בנין 5 - דירה 5311 בוקאני אברהם - 7 - 15129206(0x0)

סה"כ לתשלום	מחיר לקוט"ש בא"ג	סה"כ צריכה בקוט"ש	קריאה נכחית	קריאה קודמת	סוג צריכה	סוג תעריף
			22/01/23	23/12/22	פרטי חשבון עבור תאריכים:	
273.38 ₪	53.42	511.75	28,614.15	28,102.40		999

ציבורי

סה"כ לתשלום	הערה
57.33 ₪	ציבורי

סה"כ לדייר:

שיא ביקוש	סה"כ
4.18	511.75
	330.71 ₪

20.96 ₪	תשלום קבוע	
0.00 ₪	תשלום עבור גודל חיבור בKVA (0x0)	
351.67 ₪	סה"כ לתשלום	לא כולל מע"מ



29/01/23 תאריך הפקה:
 22/01/23 תאריך קריאה נוכחית:
 23/12/22 תאריך קריאה קודמת:

שם דייר: בנין 5 - דירה 5322 רותם חזן וברהם קריספין
 שם אתר: בתי אלמוג אילת (פרטיים)

לקוח/ה נכבד/ה, אנו מתכבדים להגיש את חישוב צריכת החשמל לתקופה 22/01/23 - 23/12/22:

בנין 5 - דירה 5322 רותם חזן וברהם קריספין - 8 - 15129206(0x0)

סוג תעריף	סוג צריכה	קריאה קודמת	קריאה נוכחית	סה"כ צריכה בקוט"ש	מחיר לקוט"ש בא"ג	סה"כ לתשלום
פרטי חשבון עבור תאריכים:		23/12/22	22/01/23			
999		25,875.60	26,094.28	218.67	53.42	116.82 ₪

סה"כ לדייר:

שיא ביקוש	סה"כ
4.42	218.67
	116.82 ₪

20.96 ₪	תשלום קבוע	
0.00 ₪	תשלום עבור גודל חיבור בKVA (0x0)	
137.78 ₪	סה"כ לתשלום	לא כולל מע"מ

התפלגות חיוב בש"ח לפי תעו"ז

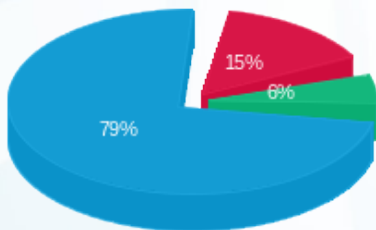

פסגה (17.56 ₪)
 גבע (6.54 ₪)
 שפל (92.71 ₪)

הסטוריית צריכה בקוט"ש

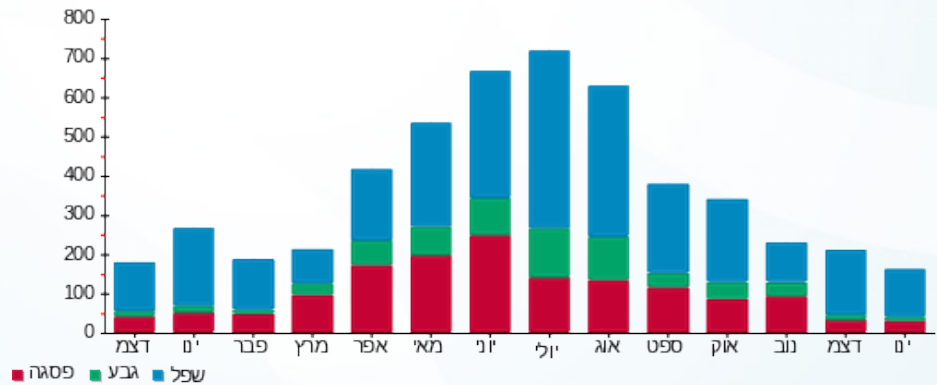



29/01/23

תאריך הפקה:

שם דייר: בנין 5 - דירה 5421 - 5422 - 5423 אסתר דיין
שם אתר: בתי אלמוג אילת (פרטיים)

22/01/23

תאריך קריאה נוכחית:

23/12/22

תאריך קריאה קודמת:

לקוח/ה נכבד/ה, אנו מתכבדים להגיש את חישוב צריכת החשמל לתקופה 22/01/23 - 23/12/22:
בנין 5 - דירה 5421 - 5422 - 5423 אסתר דיין - 16 - (0x0)15129206

סוג תעריף	סוג צריכה	קריאה קודמת	קריאה נוכחית	סה"כ צריכה בקוט"ש	מחיר לקוט"ש בא"ג	סה"כ לתשלום
פרטי חשבון עבור תאריכים:		23/12/22	22/01/23			
999		60,798.70	61,725.55	926.85	53.42	495.12 ₪

ציבורי

סוג תעריף	הערה	סה"כ לתשלום
ציבורי		149.40 ₪

סה"כ לדייר:

שיא ביקוש	סה"כ
7.03	926.85
	644.52 ₪

20.96 ₪	תשלום קבוע	
0.00 ₪	תשלום עבור גודל חיבור בKVA (0x0)	
665.48 ₪	סה"כ לתשלום	לא כולל מע"מ





29/01/23 תאריך הפקה:
 22/01/23 תאריך קריאה נכחית:
 23/12/22 תאריך קריאה קודמת:

שם דייר: בנין 5 - דירה 5723 קובי מגרה
 שם אתר: בתי אלמוג אילת (פרטיים)

לקוח/ה נכבד/ה, אנו מתכבדים להגיש את חישוב צריכת החשמל לתקופה 22/01/23 - 23/12/22:

בנין 5 - דירה 5723 קובי מגרה - 5 - (0x0)00023134

סה"כ לתשלום	מחיר לקוט"ש בא"ג	סה"כ צריכה בקוט"ש	קריאה נכחית	קריאה קודמת	סוג צריכה	סוג תעריף
			22/01/23	23/12/22	פרטי חשבון עבור תאריכים:	
114.77 ₪	53.42	214.84	53,805.05	53,590.21		999

ציבורי

סה"כ לתשלום	הערה
37.38 ₪	ציבורי

סה"כ לדייר:

שיא ביקוש	סה"כ
5.26	214.84
	152.15 ₪

20.96 ₪	תשלום קבוע	
0.00 ₪	תשלום עבור גודל חיבור בKVA (0x0)	
173.11 ₪	סה"כ לתשלום	לא כולל מע"מ



29/01/23 תאריך הפקה:
 22/01/23 תאריך קריאה נוכחי:
 23/12/22 תאריך קריאה קודמת:

שם דייר: בנין 5 - דירה 5731 בני אילת
 שם אתר: בתי אלמוג אילת (פרטיים)

לקוח/ה נכבד/ה, אנו מתכבדים להגיש את חישוב צריכת החשמל לתקופה 22/01/23 - 23/12/22:

בנין 5 - דירה 5731 בני אילת - 21 - 15129206(0x0)

סה"כ לתשלום	מחיר לקוט"ש בא"ג	סה"כ צריכה בקוט"ש	קריאה נוכחית	קריאה קודמת	סוג צריכה	סוג תעריף
			22/01/23	23/12/22	פרטי חשבון עבור תאריכים:	
24.92 ₪	53.42	46.65	39,544.05	39,497.40		999

ציבורי

סה"כ לתשלום	הערה
82.60 ₪	ציבורי

סה"כ לדייר:

שיא ביקוש	סה"כ
0.15	46.65
	107.52 ₪

20.96 ₪	תשלום קבוע	
0.00 ₪	תשלום עבור גודל חיבור בKVA (0x0)	
128.48 ₪	סה"כ לתשלום	לא כולל מע"מ

התפלגות חיוב בש"ח לפי תעו"ז

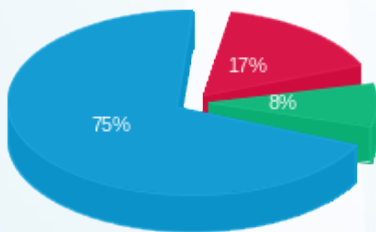

פסגה (4.14 ₪) ■
 גבע (2.11 ₪) ■
 שפל (18.67 ₪) ■

הסטוריית צריכה בקוט"ש

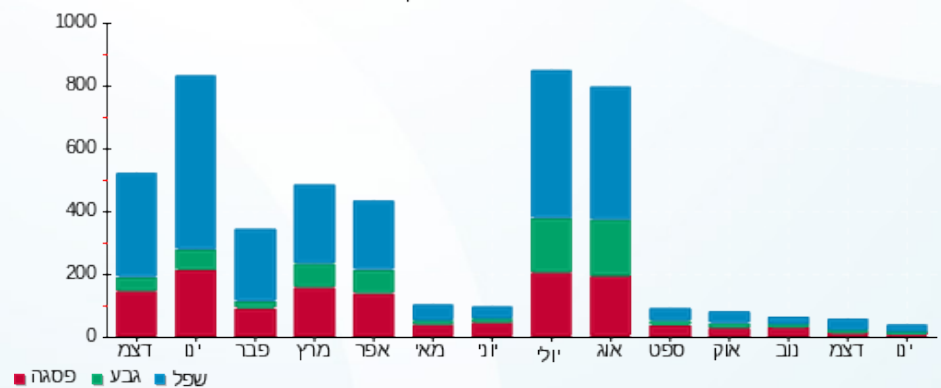

29/01/23 תאריך הפקה:
 22/01/23 תאריך קריאה נוכחי:
 23/12/22 תאריך קריאה קודמת:

שם דייר: בנין 5 - דירה 5762 א-טים פתרונות אבטחה בע"מ
 שם אתר: בתי אלמוג אילת (פרטיים)

לקוח/ה נכבד/ה, אנו מתכבדים להגיש את חישוב צריכת החשמל לתקופה 22/01/23 - 23/12/22:

בנין 5 - דירה 5762 א-טים פתרונות אבטחה בע"מ - 24 - 15129206(0x0)

סוג תעריף	סוג צריכה	קריאה קודמת	קריאה נוכחית	סה"כ צריכה בקוט"ש	מחיר לקוט"ש בא"ג	סה"כ לתשלום
פרטי חשבון עבור תאריכים:		23/12/22	22/01/23			
999		32,393.28	32,816.93	423.65	53.42	226.31 ₪

סה"כ לדייר:

שיא ביקוש	סה"כ
5.39	423.65
	226.31 ₪

תשלום קבוע	תשלום עבור גודל חיבור ב-KVA (0x0)	סה"כ לתשלום	לא כולל מע"מ
20.96 ₪	0.00 ₪	247.27 ₪	

התפלגות חיוב בש"ח לפי תעו"ז

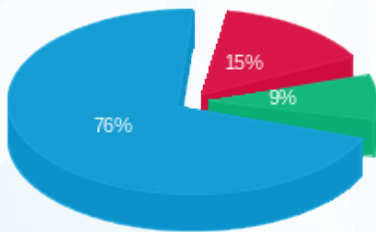

פסגה (₪ 34.58)
 גבע (₪ 19.65)
 שפל (₪ 172.09)

הסטוריית צריכה בקוט"ש

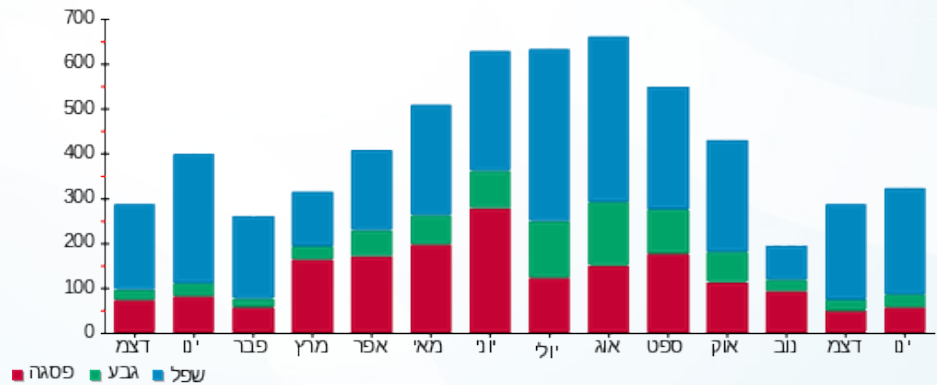

29/01/23 תאריך הפקה:
 22/01/23 תאריך קריאה נוכחית:
 23/12/22 תאריך קריאה קודמת:

שם דייר: בנין 7 - דירה 7002 שמעון טל
 שם אתר: בתי אלמוג אילת (פרטיים)

לקוח/ה נכבד/ה, אנו מתכבדים להגיש את חישוב צריכת החשמל לתקופה 22/01/23 - 23/12/22:

בנין 7 - דירה 7002 שמעון טל - 13 - 81007778(0x0)

סוג תעריף	סוג צריכה	קריאה קודמת	קריאה נוכחית	סה"כ צריכה בקוט"ש	מחיר לקוט"ש בא"ג	סה"כ לתשלום
פרטי חשבון עבור תאריכים:		23/12/22	22/01/23			
999		57,800.95	58,057.78	256.82	53.42	137.20 ₪

ציבורי

סוג תעריף	הערה	סה"כ לתשלום
ציבורי		33.89 ₪

סה"כ לדייר:

שיא ביקוש	סה"כ
3.90	256.82
	171.09 ₪

תשלום קבוע	תשלום עבור גודל חיבור בKVA (0x0)	סה"כ לתשלום	לא כולל מע"מ
20.96 ₪	0.00 ₪	192.05 ₪	

התפלגות חיוב בש"ח לפי תעו"ז

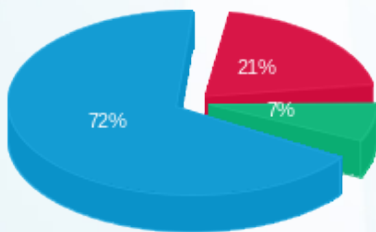

פסגה (28.25 ₪)
 גבע (10.03 ₪)
 שפל (98.92 ₪)

הסטוריית צריכה בקוט"ש

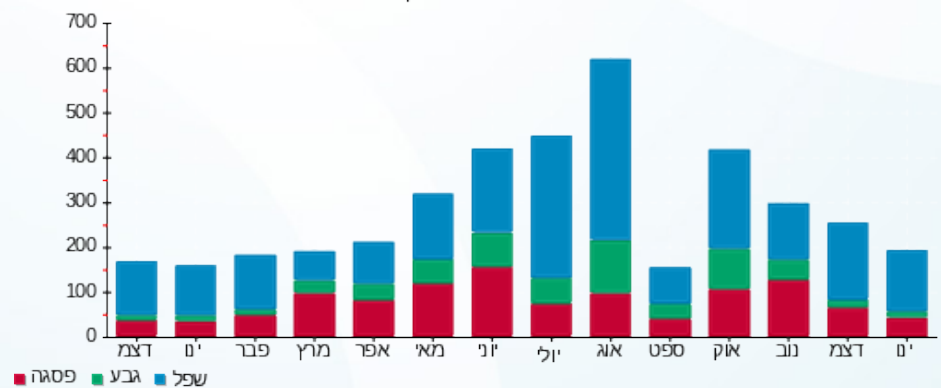

29/01/23 תאריך הפקה:
 22/01/23 תאריך קריאה נוכחית:
 23/12/22 תאריך קריאה קודמת:

שם דייר: בנין 7 - דירה 7009 צימר עמר תומר
 שם אתר: בתי אלמוג אילת (פרטיים)

לקוח/ה נכבד/ה, אנו מתכבדים להגיש את חישוב צריכת החשמל לתקופה 22/01/23 - 23/12/22:

בנין 7 - דירה 7009 צימר עמר תומר - 1 - 70062136(0x0)

סה"כ לתשלום	מחיר לקוט"ש בא"ג	סה"כ צריכה בקוט"ש	קריאה נוכחית	קריאה קודמת	סוג צריכה	סוג תעריף
			22/01/23	23/12/22	פרטי חשבון עבור תאריכים:	
12.27 ₪	53.42	22.97	60,191.21	60,168.24		999

ציבורי

סה"כ לתשלום	הערה
49.80 ₪	ציבורי

סה"כ לדייר:

שיא ביקוש	סה"כ
0.03	22.97
	62.07 ₪

20.96 ₪	תשלום קבוע	
0.00 ₪	תשלום עבור גודל חיבור בKVA (0x0)	
83.03 ₪	סה"כ לתשלום	לא כולל מע"מ

התפלגות חיוב בש"ח לפי תעו"ז

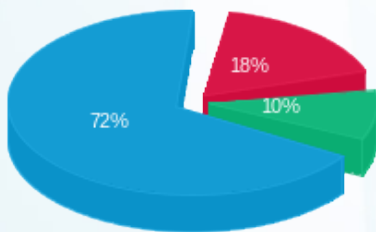

פסגה (2.20 ₪)
 גבע (1.18 ₪)
 שפל (8.88 ₪)

הסטוריית צריכה בקוט"ש

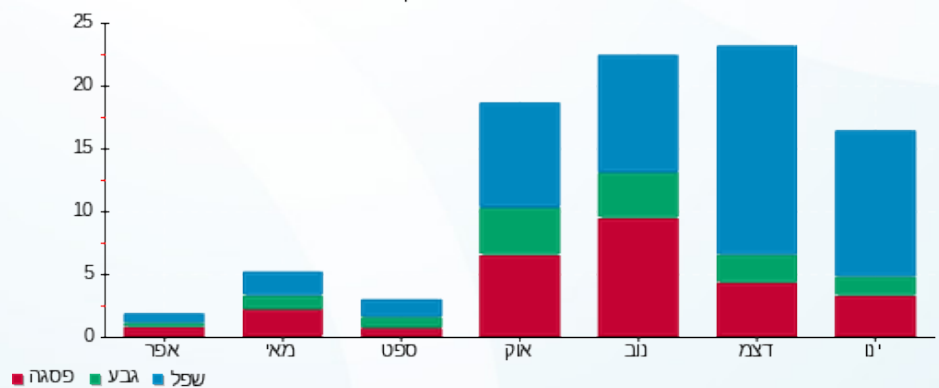

29/01/23 תאריך הפקה:
 22/01/23 תאריך קריאה נוכחית:
 23/12/22 תאריך קריאה קודמת:

שם דייר: בנין 7 - דירה 7204 מושיב מלאני
 שם אתר: בתי אלמוג אילת (פרטיים)

לקוח/ה נכבד/ה, אנו מתכבדים להגיש את חישוב צריכת החשמל לתקופה 22/01/23 - 23/12/22:

בנין 7 - דירה 7204 מושיב מלאני - 2 - 81005509(0x0)

סוג תעריף	סוג צריכה	קריאה קודמת	קריאה נוכחית	סה"כ צריכה בקוט"ש	מחיר לקוט"ש בא"ג	סה"כ לתשלום
פרטי חשבון עבור תאריכים:		23/12/22	22/01/23			
999		50,362.13	50,453.68	91.55	53.42	48.91 ₪

ציבורי

סוג תעריף	הערה	סה"כ לתשלום
ציבורי		37.39 ₪

סה"כ לדייר:

שיא ביקוש	סה"כ
2.70	91.55
	86.30 ₪

תשלום קבוע	תשלום עבור גודל חיבור בKVA (0x0)	סה"כ לתשלום	לא כולל מע"מ
20.96 ₪	0.00 ₪	107.26 ₪	

התפלגות חיוב בש"ח לפי תעו"ז

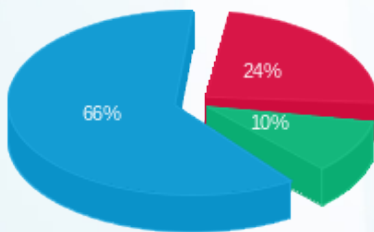

פסגה (11.78 ₪)
 גבע (5.05 ₪)
 שפל (32.08 ₪)

הסטוריית צריכה בקוט"ש

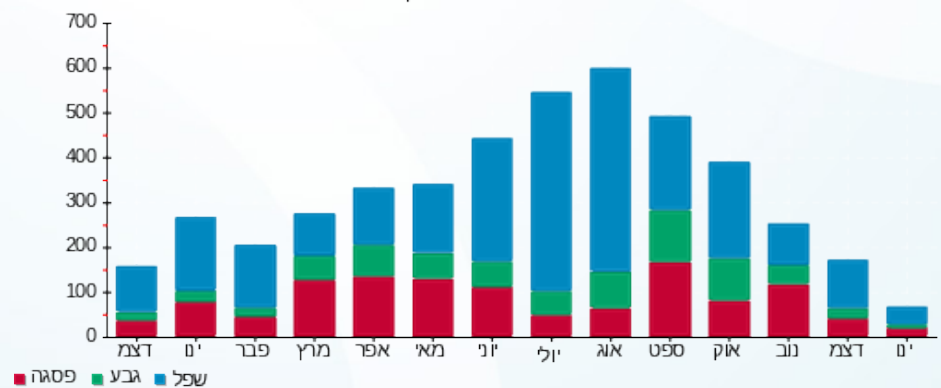



29/01/23

תאריך הפקה:

שם דייר: בניין 7 - דירה 7309 יובל המאירי
שם אתר: בתי אלמוג אילת (פרטיים)

22/01/23

תאריך קריאה נוכחית:

23/12/22

תאריך קריאה קודמת:

לקוח/ה נכבד/ה, אנו מתכבדים להגיש את חישוב צריכת החשמל לתקופה 22/01/23 - 23/12/22:

בניין 7 - דירה 7309 יובל המאירי - 10 - 81005509(0x0)

סוג תעריף	סוג צריכה	קריאה קודמת	קריאה נוכחית	סה"כ צריכה בקוט"ש	מחיר לקוט"ש בא"ג	סה"כ לתשלום
פרטי חשבון עבור תאריכים:		23/12/22	22/01/23			
999		44,213.63	44,374.13	160.50	53.42	85.74 ₪

ציבורי

סוג תעריף	הערה	סה"כ לתשלום
ציבורי		37.39 ₪

סה"כ לדייר:

שיא ביקוש	סה"כ
3.15	160.50
	123.13 ₪

20.96 ₪	תשלום קבוע	
0.00 ₪	תשלום עבור גודל חיבור בKVA (0x0)	
144.09 ₪	סה"כ לתשלום	לא כולל מע"מ

התפלגות חיוב בש"ח לפי תעו"ז

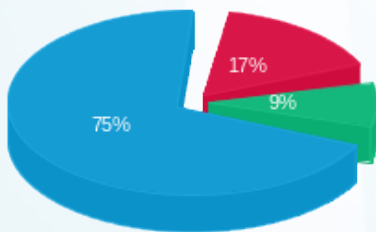

פסגה (14.21 ₪)
גבע (7.31 ₪)
שפל (64.22 ₪)

הסטוריית צריכה בקוט"ש

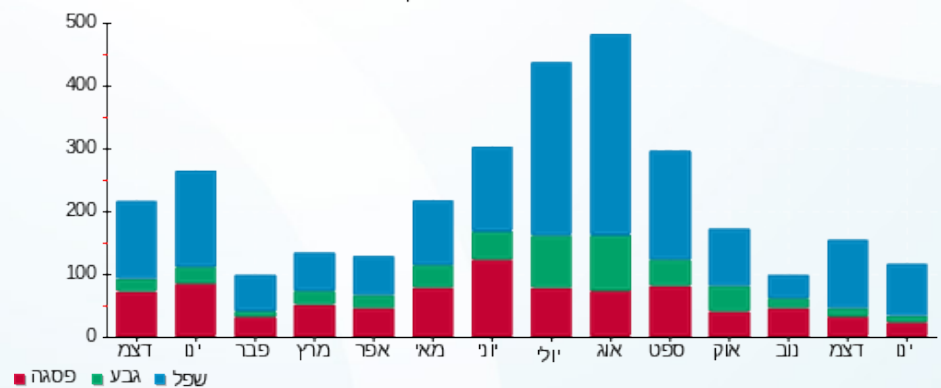

29/01/23 תאריך הפקה:
 22/01/23 תאריך קריאה נוכחית:
 23/12/22 תאריך קריאה קודמת:

שם דייר: בנין 7 - דירה 7404 אלכסיי רעם
 שם אתר: בתי אלמוג אילת (פרטיים)

לקוח/ה נכבד/ה, אנו מתכבדים להגיש את חישוב צריכת החשמל לתקופה 22/01/23 - 23/12/22:

בנין 7 - דירה 7404 אלכסיי רעם - 11 - 81007778(0x0)

סה"כ לתשלום	מחיר לקוט"ש בא"ג	סה"כ צריכה בקוט"ש	קריאה נוכחית	קריאה קודמת	סוג צריכה	סוג תעריף
			22/01/23	23/12/22	פרטי חשבון עבור תאריכים:	
₪ 66.01	53.42	123.57	44,272.33	44,148.75		999

ציבורי

סה"כ לתשלום	הערה
₪ 37.38	ציבורי

סה"כ לדייר:

שיא ביקוש	סה"כ
4.75	123.57
	₪ 103.39

₪ 20.96	תשלום קבוע	
₪ 0.00	תשלום עבור גודל חיבור בKVA (0x0)	
₪ 124.35	סה"כ לתשלום	לא כולל מע"מ

התפלגות חיוב בש"ח לפי תעו"ז

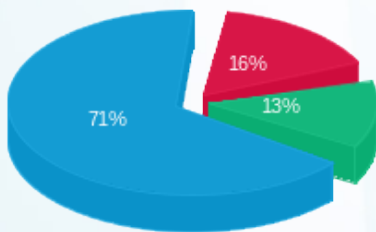

פסגה (₪ 10.76)
 גבע (₪ 8.55)
 שפל (₪ 46.70)

הסטוריית צריכה בקוט"ש

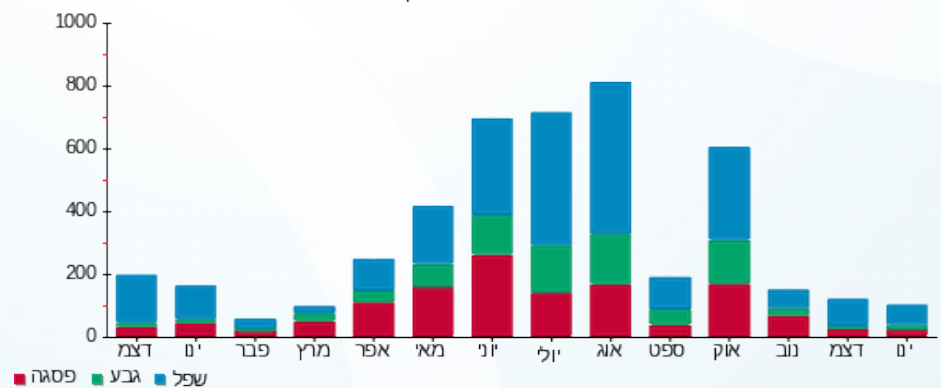

29/01/23 : תאריך הפקה:
 22/01/23 : תאריך קריאה נוכחית:
 23/12/22 : תאריך קריאה קודמת:

שם דייר: בנין 7 - דירה 7504 שופרסל
 שם אתר: בתי אלמוג אילת (פרטיים)

לקוח/ה נכבד/ה, אנו מתכבדים להגיש את חישוב צריכת החשמל לתקופה 22/01/23 - 23/12/22:

בנין 7 - דירה 7504 שופרסל - 22 - 81005509(0x0)

סוג תעריף	סוג צריכה	קריאה קודמת	קריאה נוכחית	סה"כ צריכה בקוט"ש	מחיר לקוט"ש בא"ג	סה"כ לתשלום
פרטי חשבון עבור תאריכים:		23/12/22	22/01/23			
999		49,621.75	49,784.30	162.55	53.42	86.83 ₪

סה"כ לדייר:

שיא ביקוש	סה"כ
4.00	162.55
	86.83 ₪

תשלום קבוע	תשלום עבור גודל חיבור בKVA (0x0)	סה"כ לתשלום	לא כולל מע"מ
20.96 ₪	0.00 ₪	107.79 ₪	

התפלגות חיוב בש"ח לפי תעו"ז

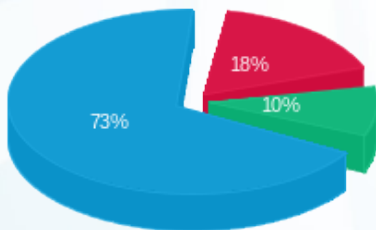

פסגה (15.25 ₪) 73%
 גבע (8.29 ₪) 10%
 שפל (63.29 ₪) 18%

הסטוריית צריכה בקוט"ש

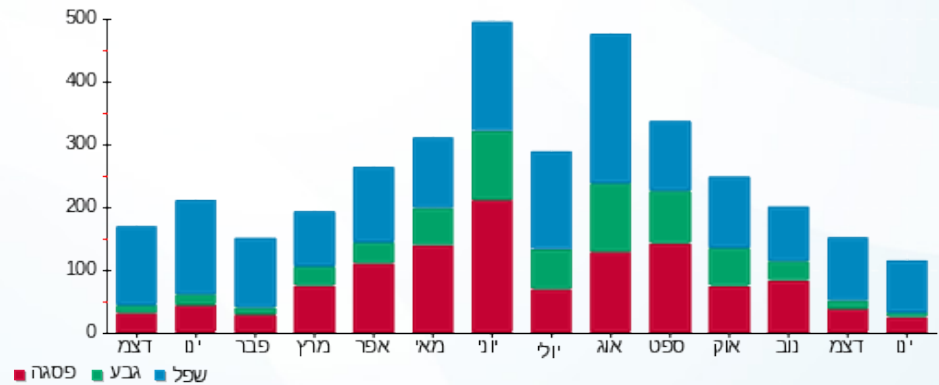

29/01/23 תאריך הפקה:
 22/01/23 תאריך קריאה נוכחית:
 23/12/22 תאריך קריאה קודמת:

שם דייר: בנין 7 - דירה 7704 שופרסל
 שם אתר: בתי אלמוג אילת (פרטיים)

לקוח/ה נכבד/ה, אנו מתכבדים להגיש את חישוב צריכת החשמל לתקופה 22/01/23 - 23/12/22:

בנין 7 - דירה 7704 שופרסל - 18 - 81005509(0x0)

סה"כ לתשלום	מחיר לקוט"ש בא"ג	סה"כ צריכה בקוט"ש	קריאה נוכחית	קריאה קודמת	סוג צריכה	סוג תעריף
			22/01/23	23/12/22	פרטי חשבון עבור תאריכים:	
74.79 ₪	53.42	140.00	51,169.83	51,029.83		999

ציבורי

סה"כ לתשלום	הערה
41.30 ₪	ציבורי

סה"כ לדייר:

שיא ביקוש	סה"כ
3.05	140.00
	116.09 ₪

20.96 ₪	תשלום קבוע	
0.00 ₪	תשלום עבור גודל חיבור בKVA (0x0)	
137.05 ₪	סה"כ לתשלום	לא כולל מע"מ

התפלגות חיוב בש"ח לפי תעו"ז

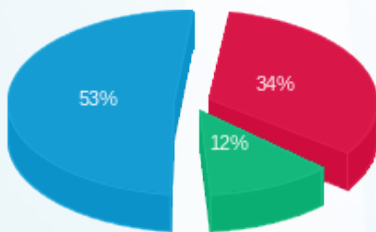

פסגה (25.72 ₪) ■
 גבע (9.08 ₪) ■
 שפל (39.98 ₪) ■

הסטוריית צריכה בקוט"ש

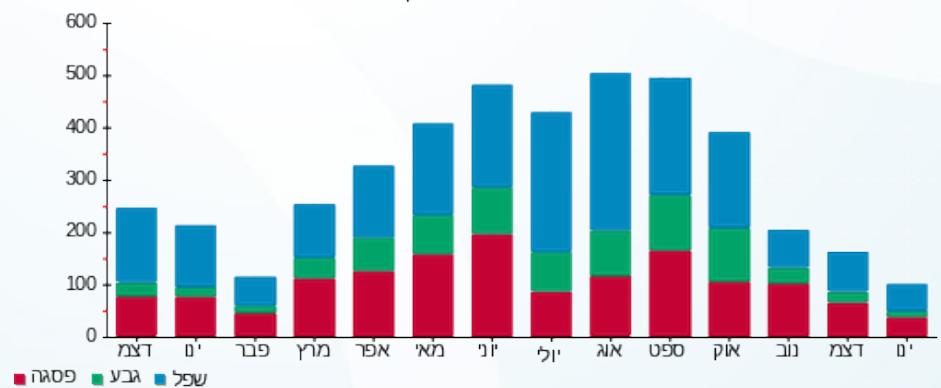

29/01/23 תאריך הפקה:
 22/01/23 תאריך קריאה נוכחית:
 23/12/22 תאריך קריאה קודמת:

שם דייר: בנין 7 - דירה 7705 לביא עמית
 שם אתר: בתי אלמוג אילת (פרטיים)

לקוח/ה נכבד/ה, אנו מתכבדים להגיש את חישוב צריכת החשמל לתקופה 22/01/23 - 23/12/22:

בנין 7 - דירה 7705 לביא עמית - 20 - 81005509(0x0)

סוג תעריף	סוג צריכה	קריאה קודמת	קריאה נוכחית	סה"כ צריכה בקוט"ש	מחיר לקוט"ש בא"ג	סה"כ לתשלום
פרטי חשבון עבור תאריכים:		23/12/22	22/01/23			
999		51,362.75	51,470.60	107.85	53.42	57.61 ₪

ציבורי

סוג תעריף	הערה	סה"כ לתשלום
ציבורי		37.39 ₪

סה"כ לדייר:

שיא ביקוש	סה"כ
3.90	107.85
	95.00 ₪

תשלום קבוע	תשלום עבור גודל חיבור בKVA (0x0)	סה"כ לתשלום	לא כולל מע"מ
20.96 ₪	0.00 ₪	115.96 ₪	

התפלגות חיוב בש"ח לפי תעו"ז

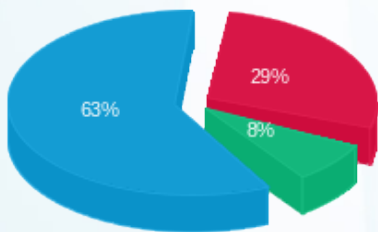

פסגה (16.77 ₪) ■
 גבע (4.57 ₪) ■
 שפל (36.27 ₪) ■

הסטוריית צריכה בקוט"ש

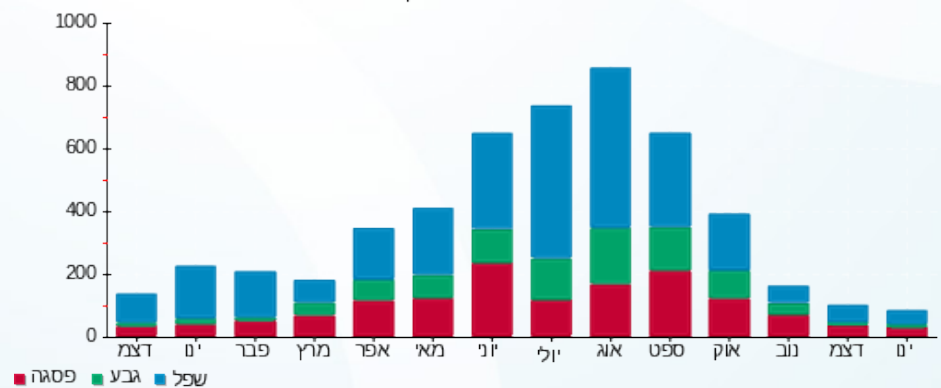

29/01/23 תאריך הפקה:
 22/01/23 תאריך קריאה נוכחי:
 23/12/22 תאריך קריאה קודמת:

שם דייר: בנין 8 - דירה 8103 8104 וקנין דוד
 שם אתר: בתי אלמוג אילת (פרטיים)

לקוח/ה נכבד/ה, אנו מתכבדים להגיש את חישוב צריכת החשמל לתקופה 22/01/23 - 23/12/22:

בנין 8 - דירה 8103 8104 וקנין דוד - 8 - (0x0)81003994

סה"כ לתשלום	מחיר לקוט"ש בא"ג	סה"כ צריכה בקוט"ש	קריאה נוכחית	קריאה קודמת	סוג צריכה	סוג תעריף
			22/01/23	23/12/22	פרטי חשבון עבור תאריכים:	
₪ 61.86	53.42	115.80	110,523.60	110,407.80		999

ציבורי

סה"כ לתשלום	הערה
₪ 99.60	ציבורי

סה"כ לדייר:

שיא ביקוש	סה"כ
2.80	115.80
	₪ 161.46

₪ 20.96	תשלום קבוע	
₪ 0.00	תשלום עבור גודל חיבור בKVA (0x0)	
₪ 182.42	סה"כ לתשלום	לא כולל מע"מ

התפלגות חיוב בש"ח לפי תעו"ז

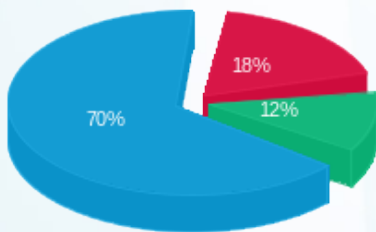

פסגה (₪ 11.38) ■
 גבע (₪ 7.16) ■
 שפל (₪ 43.32) ■

הסטוריית צריכה בקוט"ש

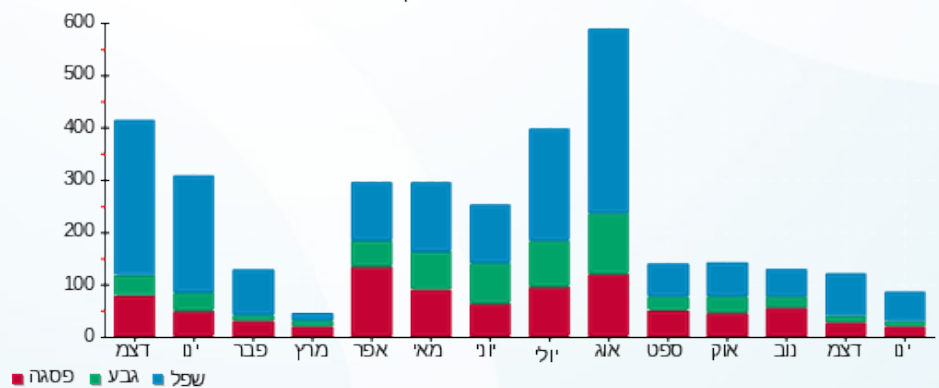

29/01/23 תאריך הפקה:
 22/01/23 תאריך קריאה נוכחית:
 23/12/22 תאריך קריאה קודמת:

שם דייר: בנין 8 - דירה 8205 אזולאי יהודה
 שם אתר: בתי אלמוג אילת (פרטיים)

לקוח/ה נכבד/ה, אנו מתכבדים להגיש את חישוב צריכת החשמל לתקופה 22/01/23 - 23/12/22:

בנין 8 - דירה 8205 אזולאי יהודה - 1 - 81004347(0x0)

סה"כ לתשלום	מחיר לקוט"ש בא"ג	סה"כ צריכה בקוט"ש	קריאה נוכחית	קריאה קודמת	סוג צריכה	סוג תעריף
			22/01/23	23/12/22	פרטי חשבון עבור תאריכים:	
₪ 58.12	53.42	108.80	59,394.40	59,285.60		999

ציבורי

סה"כ לתשלום	הערה
₪ 37.39	ציבורי

סה"כ לדייר:

שיא ביקוש	סה"כ
3.00	108.80
	₪ 95.51

₪ 20.96	תשלום קבוע	
₪ 0.00	תשלום עבור גודל חיבור בKVA (0x0)	
₪ 116.47	סה"כ לתשלום	לא כולל מע"מ

התפלגות חיוב בש"ח לפי תעו"ז

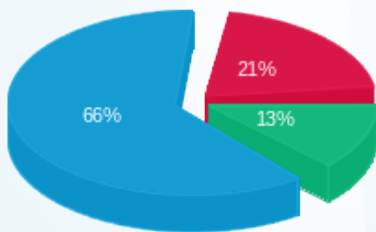

פסגה (₪ 12.21) ■
 גבע (₪ 7.32) ■
 שפל (₪ 38.60) ■

הסטוריית צריכה בקוט"ש

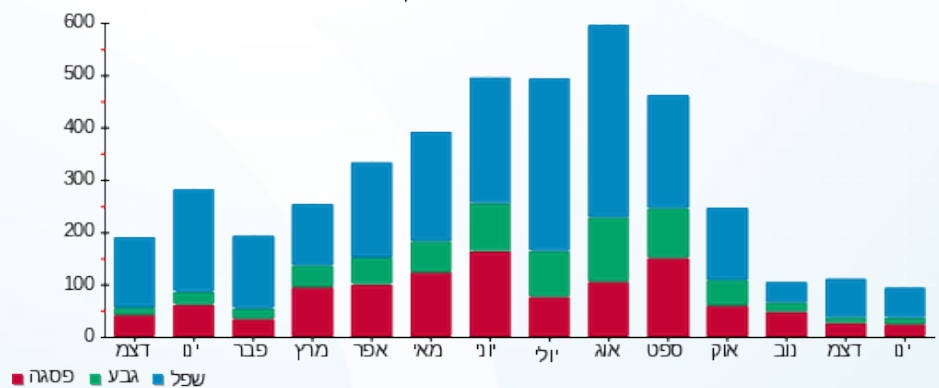



29/01/23 תאריך הפקה:
 22/01/23 תאריך קריאה נוכחית:
 23/12/22 תאריך קריאה קודמת:

שם דייר: בנין 8 - דירה 8419 משה גרינמן
 שם אתר: בתי אלמוג אילת (פרטיים)

לקוח/ה נכבד/ה, אנו מתכבדים להגיש את חישוב צריכת החשמל לתקופה 22/01/23 - 23/12/22:

בנין 8 - דירה 8419 משה גרינמן - 7 - 81004629(0x0)

סה"כ לתשלום	מחיר לקוט"ש בא"ג	סה"כ צריכה בקוט"ש	קריאה נוכחית	קריאה קודמת	סוג צריכה	סוג תעריף
			22/01/23	23/12/22	פרטי חשבון עבור תאריכים:	
₪ 69.39	53.42	129.90	68,982.05	68,852.15		999

ציבורי

סה"כ לתשלום	הערה
₪ 27.78	ציבורי

סה"כ לדייר:

שיא ביקוש	סה"כ
4.70	129.90
	₪ 97.17

₪ 20.96	תשלום קבוע	
₪ 0.00	תשלום עבור גודל חיבור בKVA (0x0)	
₪ 118.13	סה"כ לתשלום	לא כולל מע"מ



29/01/23 תאריך הפקה:
 22/01/23 תאריך קריאה נוכחית:
 23/12/22 תאריך קריאה קודמת:

שם דייר: בנין 9 - דירה 9105 בני אילת
 שם אתר: בתי אלמוג אילת (פרטיים)

לקוח/ה נכבד/ה, אנו מתכבדים להגיש את חישוב צריכת החשמל לתקופה 22/01/23 - 23/12/22:

בנין 9 - דירה 9105 כץ עידן - 5 - 13080912(0x0)

סה"כ לתשלום	מחיר לקוט"ש בא"ג	סה"כ צריכה בקוט"ש	קריאה נוכחית	קריאה קודמת	סוג צריכה	סוג תעריף
			22/01/23	23/12/22	פרטי חשבון עבור תאריכים:	
27.46 ₪	53.42	51.40	14,803.90	14,752.50		999

ציבורי

סה"כ לתשלום	הערה
27.78 ₪	ציבורי

סה"כ לדייר:

שיא ביקוש	סה"כ
1.89	51.40
	55.24 ₪

20.96 ₪	תשלום קבוע	
0.00 ₪	תשלום עבור גודל חיבור בKVA (0x0)	
76.20 ₪	סה"כ לתשלום	לא כולל מע"מ

התפלגות חיוב בש"ח לפי תעו"ז

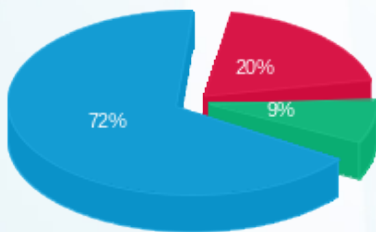

פסגה (5.37 ₪) ■
 גבע (2.38 ₪) ■
 שפל (19.71 ₪) ■

הסטוריית צריכה בקוט"ש

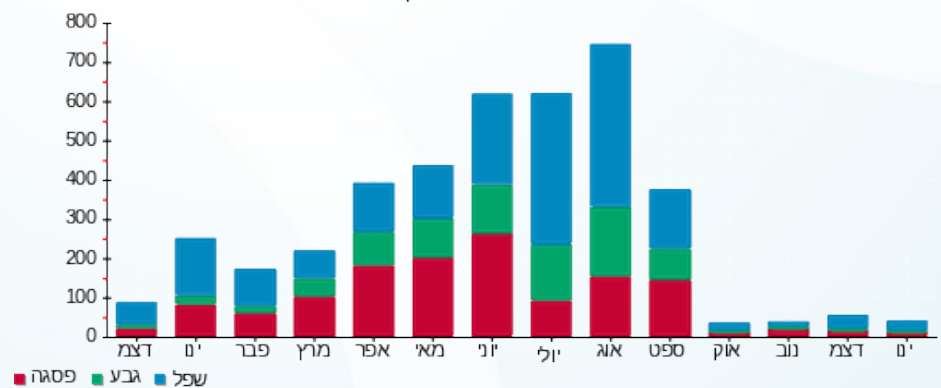

29/01/23 תאריך הפקה:
 22/01/23 תאריך קריאה נוכחית:
 23/12/22 תאריך קריאה קודמת:

שם דייר: בנין 9 - דירה 9110 מוריה פיידר
 שם אתר: בתי אלמוג אילת (פרטיים)

לקוח/ה נכבד/ה, אנו מתכבדים להגיש את חישוב צריכת החשמל לתקופה 22/01/23 - 23/12/22:

בנין 9 - דירה 9110 מוריה פיידר - 10 - 13080912(0x0)

סה"כ לתשלום	מחיר לקוט"ש בא"ג	סה"כ צריכה בקוט"ש	קריאה נוכחית	קריאה קודמת	סוג צריכה	סוג תעריף
			22/01/23	23/12/22	פרטי חשבון עבור תאריכים:	
₪ 43.46	53.42	81.35	16,993.25	16,911.90		999

ציבורי

סה"כ לתשלום	הערה
₪ 37.39	ציבורי

סה"כ לדייר:

שיא ביקוש	סה"כ
4.05	81.35
	₪ 80.85

₪ 20.96	תשלום קבוע	
₪ 0.00	תשלום עבור גודל חיבור בKVA (0x0)	
₪ 101.81	סה"כ לתשלום	לא כולל מע"מ

התפלגות חיוב בש"ח לפי תעו"ז

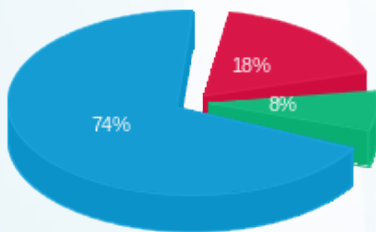

פסגה (₪ 7.91) ■
 גבע (₪ 3.31) ■
 שפל (₪ 32.24) ■

הסטוריית צריכה בקוט"ש

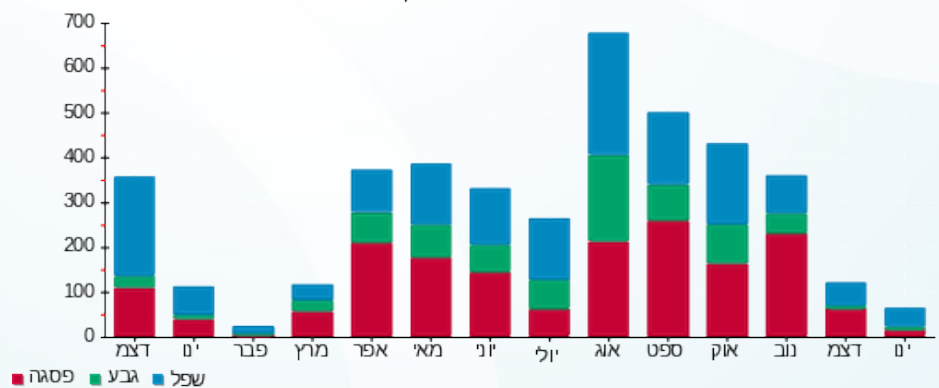



29/01/23 תאריך הפקה:
 22/01/23 תאריך קריאה נוכחית:
 23/12/22 תאריך קריאה קודמת:

שם דייר: בנין 9 - דירה 9111 בני אילת
 שם אתר: בתי אלמוג אילת (פרטיים)

לקוח/ה נכבד/ה, אנו מתכבדים להגיש את חישוב צריכת החשמל לתקופה 22/01/23 - 23/12/22:

בנין 9 - דירה 9111 בני אילת - 11 - 13080912(0x0)

סה"כ לתשלום	מחיר לקוט"ש בא"ג	סה"כ צריכה בקוט"ש	קריאה נוכחית	קריאה קודמת	סוג צריכה	סוג תעריף
			22/01/23	23/12/22	פרטי חשבון עבור תאריכים:	
0.00 ₪	53.42	0.00	21,039.50	21,039.50		999

ציבורי

סה"כ לתשלום	הערה
49.80 ₪	ציבורי

סה"כ לדייר:

שיא ביקוש	סה"כ
	0.00
	49.80 ₪

20.96 ₪	תשלום קבוע	
0.00 ₪	תשלום עבור גודל חיבור בKVA (0x0)	
70.76 ₪	סה"כ לתשלום	לא כולל מע"מ

התפלגות חיוב בש"ח לפי תעו"ז

פסגה (0.00 ₪) ■
 גבע (0.00 ₪) ■
 שפל (0.00 ₪) ■

הסטוריית צריכה בקוט"ש

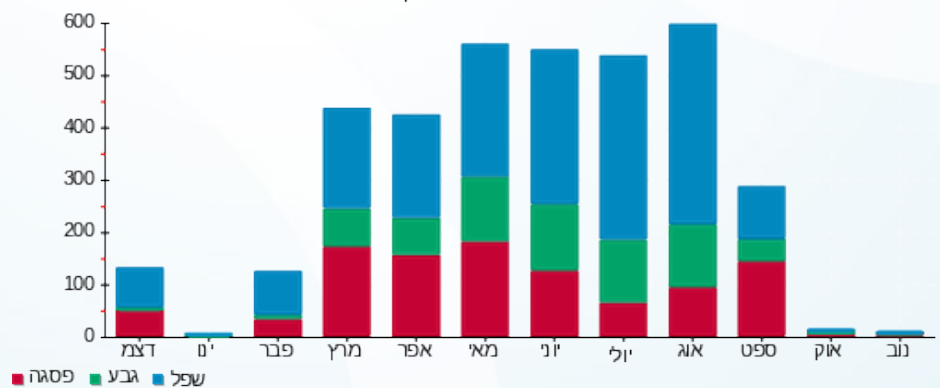

29/01/23

תאריך הפקה:

שם דייר: מלון אברהם הוסטלס אילת בעמ בנין 5 - דירה 5712
שם אתר: בתי אלמוג אילת (פרטיים)

22/01/23

תאריך קריאה נוכחי:

23/12/22

תאריך קריאה קודמת:

לקוח/ה נכבד/ה, אנו מתכבדים להגיש את חישוב צריכת החשמל לתקופה 22/01/23 - 23/12/22:

מלון אברהם הוסטלס אילת בעמ בנין 5 - דירה 5712 - 6 - 00023134(0x0)

סוג תעריף	סוג צריכה	קריאה קודמת	קריאה נוכחית	סה"כ צריכה בקוט"ש	מחיר לקוט"ש בא"ג	סה"כ לתשלום
פרטי חשבון עבור תאריכים:		23/12/22	22/01/23			
999		59,355.65	59,626.69	271.04	53.42	144.79 ₪

סה"כ לדייר:

שיא ביקוש	סה"כ
3.55	271.04
	144.79 ₪

20.96 ₪	תשלום קבוע	
0.00 ₪	תשלום עבור גודל חיבור בKVA (0x0)	
165.75 ₪	סה"כ לתשלום	לא כולל מע"מ

התפלגות חיוב בש"ח לפי תעו"ז

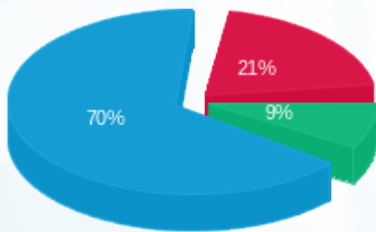

פסגה (30.05 ₪)
גבע (12.80 ₪)
שפל (101.95 ₪)

הסטוריית צריכה בקוט"ש

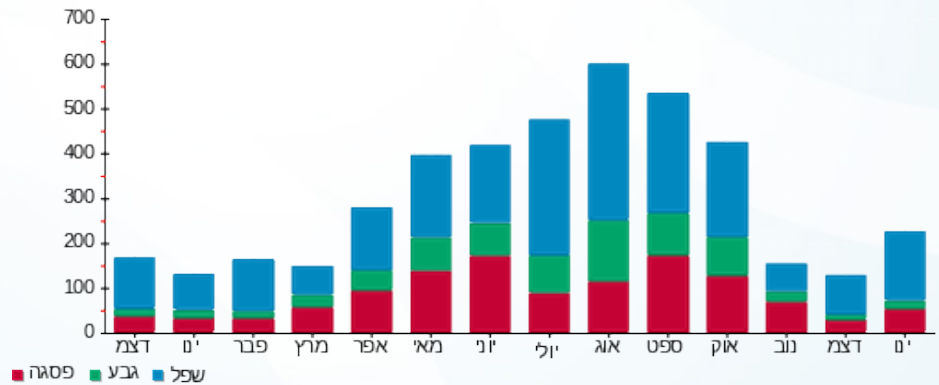

29/01/23

תאריך הפקה:

שם דייר: מלון אברהם הוסטלס אילת בעמ בנין 5 - דירה 5652
שם אתר: בתי אלמוג אילת (פרטיים)

22/01/23

תאריך קריאה נוכחי:

23/12/22

תאריך קריאה קודמת:

לקוח/ה נכבד/ה, אנו מתכבדים להגיש את חישוב צריכת החשמל לתקופה 22/01/23 - 23/12/22:

בנין 5 - דירה 5652 מלון אברהם הוסטלס אילת בעמ - 23 - 00023134 (0x0)

סוג תעריף	סוג צריכה	קריאה קודמת	קריאה נוכחית	סה"כ צריכה בקוט"ש	מחיר לקוט"ש בא"ג	סה"כ לתשלום
פרטי חשבון עבור תאריכים:		23/12/22	22/01/23			
999		66,909.99	67,115.71	205.72	53.42	109.90 ₪

סה"כ לדירה:

שיא ביקוש	סה"כ
4.11	205.72
	109.90 ₪

תשלום קבוע	תשלום עבור גודל חיבור ב KVA (0x0)	סה"כ לתשלום	לא כולל מע"מ
20.96 ₪	0.00 ₪	130.86 ₪	

התפלגות חיוב בש"ח לפי תעו"ז

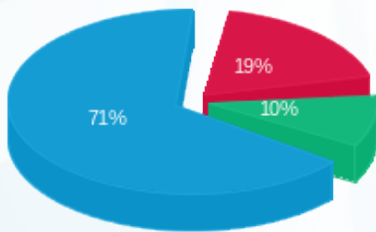

פסגה (21.03 ₪)
גבע (11.05 ₪)
שפל (77.82 ₪)

הסטוריית צריכה בקוט"ש

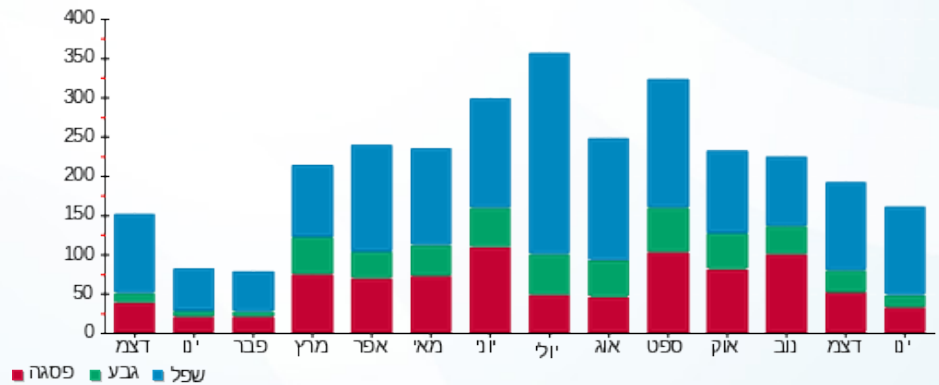



29/01/23

תאריך הפקדה:

שם דייר: מלונות דן בניין 7 - דירה 7405
שם אתר: בתי אלמוג אילת (פרטיים)

22/01/23

תאריך קריאה נוכחי:

23/12/22

תאריך קריאה קודמת:

לקוח/ה נכבד/ה, אנו מתכבדים להגיש את חישוב צריכת החשמל לתקופה 22/01/23 - 23/12/22:

בניין 7 - דירה 7405 מגורי עובדים אלמוג/ מתתיהו - 12 - (0x0)81007778

סה"כ לתשלום	מחיר לקוט"ש בא"ג	סה"כ צריכה בקוט"ש	קריאה נוכחית	קריאה קודמת	סוג צריכה	סוג תעריף
			31/12/22	23/12/22		פרטי חשבון עבור תאריכים:
₪ 6.75	49.06	13.75	50,323.65	50,309.90		757
			22/01/23	01/01/23		פרטי חשבון עבור תאריכים:
₪ 18.26	53.42	34.18	50,357.83	50,323.65		757

ציבורי

סה"כ לתשלום	הערה
₪ 33.89	ציבורי

סה"כ לדייר:

שיא ביקוש	סה"כ
5.40	47.93
	₪ 58.89

₪ 20.03	תשלום קבוע	
₪ 0.00	תשלום עבור גודל חיבור בKVA (0x0)	
₪ 78.92	סה"כ לתשלום	לא כולל מע"מ

התפלגות חיוב בש"ח לפי תע"ז

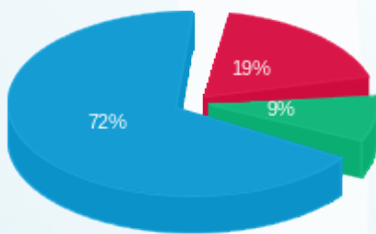

- פסגה (4.70 ₪)
- גבע (2.24 ₪)
- שפל (18.06 ₪)

הסטוריית צריכה בקוט"ש

