



30/01/23

תאריך הפקה:

שם דייר: אור - חן
שם אתר: תנופורט נר בנים

12/01/23

תאריך קריאה נוכחית:

15/12/22

תאריך קריאה קודמת:

לקוח/ה נכבד/ה, אנו מתכבדים להגיש את חישוב צריכת החשמל לתקופה 12/01/23 - 15/12/22:

אור - חן - 6 - 81007773 (0x0)

סוג תעריף	סוג צריכה	קריאה קודמת	קריאה נוכחית	סה"כ צריכה בקוט"ש	מחיר לקוט"ש בא"ג	סה"כ לתשלום
פרטי חשבון עבור תאריכים:						
		15/12/22	31/12/22			
777	פסגה	449,379.83	449,781.32	401.50	103.20	414.34 ₪
778	גבע	82,444.49	82,894.91	450.42	62.21	280.21 ₪
779	שפל	158,072.67	160,704.84	2,632.17	37.88	997.07 ₪
פרטי חשבון עבור תאריכים:						
		01/01/23	12/01/23			
777	פסגה	449,781.32	450,164.65	383.33	91.26	349.83 ₪
778	גבע	82,894.91	83,260.11	365.20	48.99	178.91 ₪
779	שפל	160,704.84	163,018.32	2,313.48	39.28	908.73 ₪

סה"כ לדייר:

פסגה	גבע	שפל	סה"כ	שיא ביקוש
784.83	815.62	4,945.65	6,546.10	63.46
₪ 764.17	₪ 459.12	₪ 1,905.80	₪ 3,129.09	

סה"כ צריכה
סה"כ לתשלום

214.45 ₪	תשלום קבוע	לא כולל מע"מ
0.00 ₪	תשלום עבור גודל חיבור בKVA (0x0)	
1.000	מקדם הספק	
0.00 ₪	תשלום עבור מקדם הספק	
3,343.54 ₪	סה"כ לתשלום	

התפלגות חיוב בש"ח לפי תע"ז

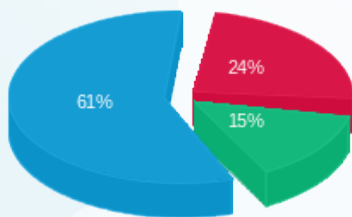

פסגה (764.17 ₪) 61%
גבע (459.12 ₪) 15%
שפל (1,905.80 ₪) 24%

הסטוריית צריכה בקוט"ש

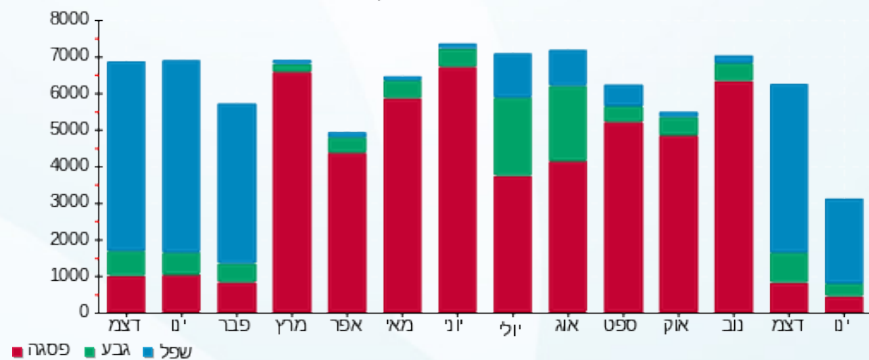

30/01/23 תאריך הפקדה:
 12/01/23 תאריך קריאה נוכחית:
 15/12/22 תאריך קריאה קודמת:

שם דייר: זר פור יו חוזה מס' 10094
 שם אתר: תנופורט נר בנים

לקוח/ה נכבד/ה, אנו מתכבדים להגיש את חישוב צריכת החשמל לתקופה 15/12/22 - 12/01/23:

זר פור יו חוזה מס' 10094 - 1 - 81007773(0x0)

סוג תעריף	סוג צריכה	קריאה קודמת	קריאה נוכחית	סה"כ צריכה בקוט"ש	מחיר לקוט"ש בא"ג	סה"כ לתשלום
פרטי חשבון עבור תאריכים:						
		15/12/22	31/12/22			
777	פסגה	729,642.72	730,578.00	935.29	103.20	965.22 ₪
778	גבע	321,489.94	321,815.80	325.85	62.21	202.71 ₪
779	שפל	776,888.66	780,187.99	3,299.33	37.88	1,249.79 ₪
פרטי חשבון עבור תאריכים:						
		01/01/23	12/01/23			
777	פסגה	730,578.00	731,528.78	950.78	91.26	867.68 ₪
778	גבע	321,815.80	322,061.88	246.09	48.99	120.56 ₪
779	שפל	780,187.99	782,866.78	2,678.80	39.28	1,052.23 ₪

סה"כ לדייר:

שיא ביקוש	סה"כ	שפל	גבע	פסגה	סה"כ צריכה
60.08	8,436.13	5,978.13	571.94	1,886.06	סה"כ לתשלום
	4,458.18 ₪	2,302.02 ₪	323.27 ₪	1,832.90 ₪	

214.45 ₪	תשלום קבוע	לא כולל מע"מ
0.00 ₪	תשלום עבור גודל חיבור ב-KVA (0x0)	
1.000	מקדם הספק	
0.00 ₪	תשלום עבור מקדם הספק	
4,672.63 ₪	סה"כ לתשלום	

התפלגות חיוב בש"ח לפי תעו"ז

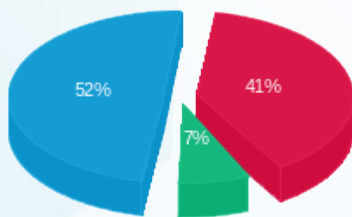

■ פסגה (1,832.90 ₪)
 ■ גבע (323.27 ₪)
 ■ שפל (2,302.02 ₪)

הסטוריית צריכה בקוט"ש





30/01/23

תאריך הפקה:

שם דייר: טולמנס

12/01/23

תאריך קריאה נוכחית:

שם אתר: תנופורט נר בנים

15/12/22

תאריך קריאה קודמת:

לקוח/ה נכבד/ה, אנו מתכבדים להגיש את חישוב צריכת החשמל לתקופה 12/01/23 - 15/12/22:

טולמנס - 8 - 81007773(0x0)

סוג תעריף	סוג צריכה	קריאה קודמת	קריאה נוכחית	סה"כ צריכה בקוט"ש	מחיר לקוט"ש בא"ג	סה"כ לתשלום
פרטי חשבון עבור תאריכים:						
777	פסגה	15/12/22	31/12/22	84.61	103.20	87.31 ₪
778	גבע	17,811.57	17,893.39	81.82	62.21	50.90 ₪
779	שפל	34,707.45	35,202.34	494.88	37.88	187.46 ₪
פרטי חשבון עבור תאריכים:						
777	פסגה	72,924.86	73,028.18	103.32	91.26	94.29 ₪
778	גבע	17,893.39	17,975.23	81.84	48.99	40.09 ₪
779	שפל	35,202.34	35,716.36	514.02	39.28	201.91 ₪

סה"כ לדייר:

פסגה	גבע	שפל	סה"כ	שיא ביקוש
187.93	163.66	1,008.90	1,360.49	21.02
181.60 ₪	90.99 ₪	389.37 ₪	661.96 ₪	

סה"כ צריכה
סה"כ לתשלום

214.45 ₪	תשלום קבוע	לא כולל מע"מ
0.00 ₪	תשלום עבור גודל חיבור בKVA (0x0)	
1.000	מקדם הספק	
0.00 ₪	תשלום עבור מקדם הספק	
876.41 ₪	סה"כ לתשלום	

התפלגות חיוב בש"ח לפי תע"ז

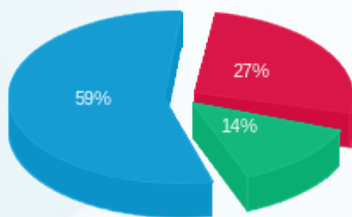

פסגה (181.60 ₪)
גבע (90.99 ₪)
שפל (389.37 ₪)

הסטוריית צריכה בקוט"ש

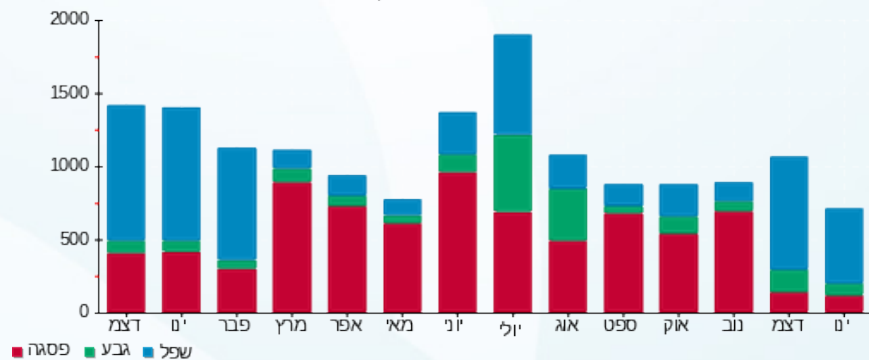

30/01/23 תאריך הפקה:
 12/01/23 תאריך קריאה נוכחית:
 15/12/22 תאריך קריאה קודמת:

שם דייר: טולמנס 2 (דרורי תעשיות מתכת)
 שם אתר: תנופורט נר בנים

לקוח/ה נכבד/ה, אנו מתכבדים להגיש את חישוב צריכת החשמל לתקופה 12/01/23 - 15/12/22:

טולמנס (דרורי תעשיות מתכת) - 2 - 81007773(0x0)

סוג תעריף	סוג צריכה	קריאה קודמת	קריאה נוכחית	סה"כ צריכה בקוט"ש	מחיר לקוט"ש בא"ג	סה"כ לתשלום
פרטי חשבון עבור תאריכים:						
		15/12/22	31/12/22			
777	פסגה	737,485.24	737,767.41	282.18	103.20	291.21 ₪
778	גבע	174,909.59	175,082.15	172.56	62.21	107.35 ₪
779	שפל	302,570.15	303,876.82	1,306.67	37.88	494.97 ₪
פרטי חשבון עבור תאריכים:						
		01/01/23	12/01/23			
777	פסגה	737,767.41	737,920.53	153.12	91.26	139.74 ₪
778	גבע	175,082.15	175,143.13	60.98	48.99	29.87 ₪
779	שפל	303,876.82	304,411.18	534.36	39.28	209.90 ₪

סה"כ לדייר:

פסגה	גבע	שפל	סה"כ	שיא ביקוש
435.30	233.54	1,841.03	2,509.86	12.68
₪ 430.94	₪ 137.22	₪ 704.86	₪ 1,273.03	

סה"כ צריכה
 סה"כ לתשלום

214.45 ₪	תשלום קבוע	לא כולל מע"מ
0.00 ₪	תשלום עבור גודל חיבור בKVA (0x0)	
1.000	מקדם הספק	
0.00 ₪	תשלום עבור מקדם הספק	
1,487.48 ₪	סה"כ לתשלום	

התפלגות חיוב בש"ח לפי תע"ז

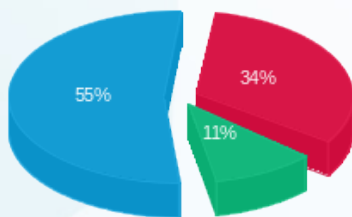

פסגה (₪ 430.94)
 גבע (₪ 137.22)
 שפל (₪ 704.86)

הסטוריית צריכה בקוט"ש

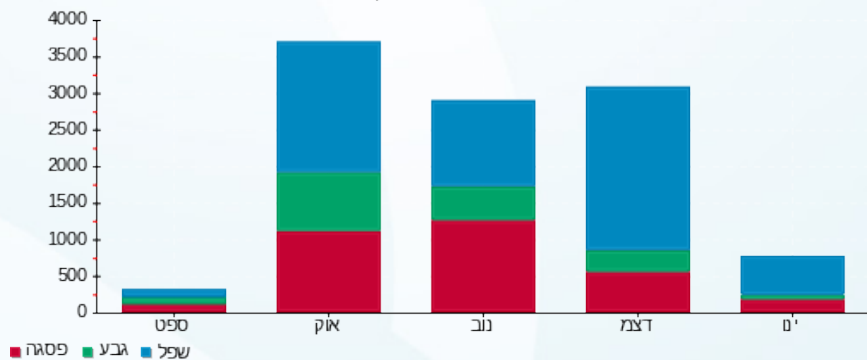



30/01/23 תאריך הפקה:
 12/01/23 תאריך קריאה נוכחית:
 15/12/22 תאריך קריאה קודמת:

שם דייר: טמפו חוזה מס 5
שם אתר: תנופורט נר בנים

לקוח/ה נכבד/ה, אנו מתכבדים להגיש את חישוב צריכת החשמל לתקופה 12/01/23 - 15/12/22:

טמפו חוזה מס 5 - 3 - 81007773(0x0)

סוג תעריף	סוג צריכה	קריאה קודמת	קריאה נוכחית	סה"כ צריכה בקוט"ש	מחיר לקוט"ש בא"ג	סה"כ לתשלום
פרטי חשבון עבור תאריכים:						
		15/12/22	31/12/22			
777	פסגה	982,009.22	983,588.41	1,579.19	103.20	1,629.72 ₪
778	גבע	416,609.29	417,456.58	847.29	62.21	527.10 ₪
779	שפל	1,155,805.40	1,161,908.34	6,102.94	37.88	2,311.80 ₪
פרטי חשבון עבור תאריכים:						
		01/01/23	12/01/23			
777	פסגה	983,588.41	984,986.69	1,398.28	91.26	1,276.07 ₪
778	גבע	417,456.58	418,048.38	591.80	48.99	289.92 ₪
779	שפל	1,161,908.34	1,166,822.74	4,914.40	39.28	1,930.38 ₪

שרונית - 7 - 81007773(0x0)

סוג תעריף	סוג צריכה	קריאה קודמת	קריאה נוכחית	סה"כ צריכה בקוט"ש	מחיר לקוט"ש בא"ג	סה"כ לתשלום
פרטי חשבון עבור תאריכים:						
		15/12/22	31/12/22			
777	פסגה	183,317.64	183,514.65	-197.01	103.20	-203.31 ₪
778	גבע	57,133.95	57,259.59	-125.64	62.21	-78.16 ₪
779	שפל	89,561.39	90,242.00	-680.62	37.88	-257.82 ₪
פרטי חשבון עבור תאריכים:						
		01/01/23	12/01/23			
777	פסגה	183,514.65	183,644.43	-129.78	91.26	-118.43 ₪
778	גבע	57,259.59	57,341.53	-81.94	48.99	-40.14 ₪
779	שפל	90,242.00	90,723.43	-481.43	39.28	-189.10 ₪

סה"כ לדייר:

פסגה	גבע	שפל	סה"כ	שיא ביקוש
2,650.68	1,231.51	9,855.30	13,737.49	82.43
₪ 2,584.04	₪ 698.72	₪ 3,795.25	₪ 7,078.01	

סה"כ צריכה
סה"כ לתשלום

214.45 ₪	תשלום קבוע
0.00 ₪	תשלום עבור גודל חיבור בKVA (0x0)
1.000	מקדם הספק





0.00 ₪	תשלום עבור מקדם הספק	
7,292.46 ₪	סה"כ לתשלום	לא כולל מע"מ





30/01/23

תאריך הפקה:

שם דייר: כרכום חוזה מס 59

12/01/23

תאריך קריאה נוכחית:

שם אתר: תנופורט נר בנים

15/12/22

תאריך קריאה קודמת:

לקוח/ה נכבד/ה, אנו מתכבדים להגיש את חישוב צריכת החשמל לתקופה 12/01/23 - 15/12/22:

כרכום חוזה מס' 59 - 5 - 81007773(0x0)

סוג תעריף	סוג צריכה	קריאה קודמת	קריאה נוכחית	סה"כ צריכה בקוט"ש	מחיר לקוט"ש בא"ג	סה"כ לתשלום
פרטי חשבון עבור תאריכים:						
		15/12/22	31/12/22			
777	פסגה	577,167.76	577,544.12	376.36	103.20	388.40 ₪
778	גבע	137,927.89	138,174.22	246.33	62.21	153.24 ₪
779	שפל	391,093.64	393,341.37	2,247.73	37.88	851.44 ₪
פרטי חשבון עבור תאריכים:						
		01/01/23	12/01/23			
777	פסגה	577,544.12	577,885.34	341.23	91.26	311.40 ₪
778	גבע	138,174.22	138,331.44	157.22	48.99	77.02 ₪
779	שפל	393,341.37	395,175.86	1,834.49	39.28	720.59 ₪

סה"כ לדייר:

פסגה	גבע	שפל	סה"כ	שיא ביקוש
717.58	403.55	4,082.22	5,203.35	35.20
₪ 699.80	₪ 230.26	₪ 1,572.03	₪ 2,502.10	

סה"כ צריכה
סה"כ לתשלום

214.45 ₪	תשלום קבוע	לא כולל מע"מ
0.00 ₪	תשלום עבור גודל חיבור בKVA (0x0)	
1.000	מקדם הספק	
0.00 ₪	תשלום עבור מקדם הספק	
2,716.55 ₪	סה"כ לתשלום	

התפלגות חיוב בש"ח לפי תע"ז

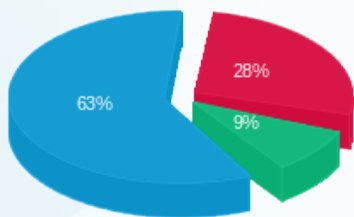

פסגה (₪ 699.80)
גבע (₪ 230.26)
שפל (₪ 1,572.03)

הסטוריית צריכה בקוט"ש

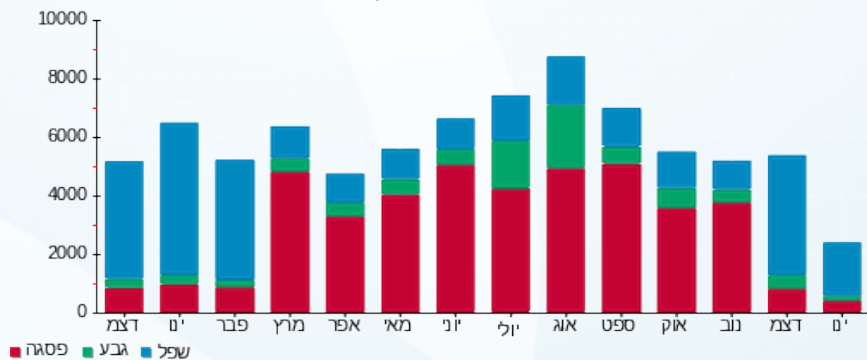

30/01/23 תאריך הפקה:
 12/01/23 תאריך קריאה נוכחית:
 15/12/22 תאריך קריאה קודמת:

שם דייר: מוסקו חוזה מס 7
 שם אתר: תנופורט נר בנים

לקוח/ה נכבד/ה, אנו מתכבדים להגיש את חישוב צריכת החשמל לתקופה 12/01/23 - 15/12/22:

מוסקו חוזה מס' 7 - 4 - 81007773(0x0)

סוג תעריף	סוג צריכה	קריאה קודמת	קריאה נוכחית	סה"כ צריכה בקוט"ש	מחיר לקוט"ש בא"ג	סה"כ לתשלום
פרטי חשבון עבור תאריכים:						
		15/12/22	31/12/22			
777	פסגה	358,351.18	358,690.83	339.65	103.20	350.52 ₪
778	גבע	75,059.60	75,262.21	202.62	62.21	126.05 ₪
779	שפל	176,339.36	177,809.96	1,470.60	37.88	557.06 ₪
פרטי חשבון עבור תאריכים:						
		01/01/23	12/01/23			
777	פסגה	358,690.83	359,110.15	419.31	91.26	382.66 ₪
778	גבע	75,262.21	75,423.20	160.99	48.99	78.87 ₪
779	שפל	177,809.96	179,342.69	1,532.73	39.28	602.05 ₪

סה"כ לדייר:

פסגה	גבע	שפל	סה"כ	שיא ביקוש
758.96	363.61	3,003.33	4,125.90	32.33
₪ 733.18	₪ 204.92	₪ 1,159.12	₪ 2,097.22	

סה"כ צריכה
 סה"כ לתשלום

214.45 ₪	תשלום קבוע	לא כולל מע"מ
0.00 ₪	תשלום עבור גודל חיבור בKVA (0x0)	
1.000	מקדם הספק	
0.00 ₪	תשלום עבור מקדם הספק	
2,311.67 ₪	סה"כ לתשלום	

התפלגות חיוב בש"ח לפי תע"ז

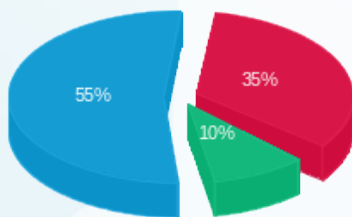

פסגה (₪ 733.18)
 גבע (₪ 204.92)
 שפל (₪ 1,159.12)

הסטוריית צריכה בקוט"ש

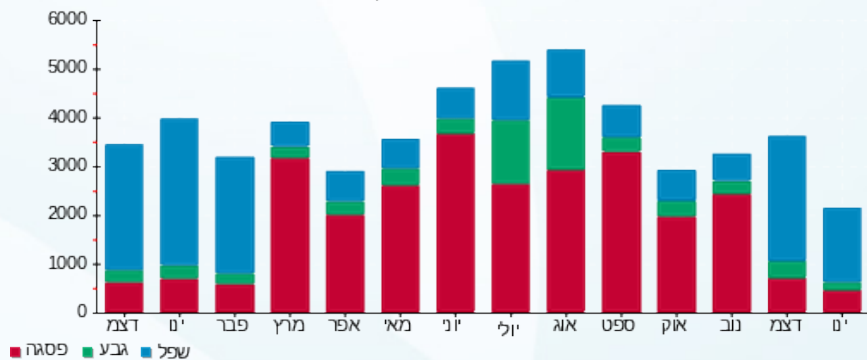



30/01/23

תאריך הפקדה:

12/01/23

תאריך קריאה נוכחית:

15/12/22

תאריך קריאה קודמת:

שם דייר: שרונית
שם אתר: תנופורט נר בנים

לקוח/ה נכבד/ה, אנו מתכבדים להגיש את חישוב צריכת החשמל לתקופה 12/01/23 - 15/12/22:

שרונית - 7 - 81007773(0x0)

סוג תעריף	סוג צריכה	קריאה קודמת	קריאה נוכחית	סה"כ צריכה בקוט"ש	מחיר לקוט"ש בא"ג	סה"כ לתשלום
פרטי חשבון עבור תאריכים:						
		15/12/22	31/12/22			
777	פסגה	183,317.64	183,514.65	197.01	103.20	203.31 ₪
778	גבע	57,133.95	57,259.59	125.64	62.21	78.16 ₪
779	שפל	89,561.39	90,242.00	680.62	37.88	257.82 ₪
פרטי חשבון עבור תאריכים:						
		01/01/23	12/01/23			
777	פסגה	183,514.65	183,644.43	129.78	91.26	118.43 ₪
778	גבע	57,259.59	57,341.53	81.94	48.99	40.14 ₪
779	שפל	90,242.00	90,723.43	481.43	39.28	189.10 ₪

סה"כ לדייר:

פסגה	גבע	שפל	סה"כ	שיא ביקוש
326.79	207.58	1,162.04	1,696.41	20.77
₪ 321.75	₪ 118.30	₪ 446.92	₪ 886.97	

סה"כ צריכה
סה"כ לתשלום

214.45 ₪	תשלום קבוע	
0.00 ₪	תשלום עבור גודל חיבור בKVA (0x0)	
1.000	מקדם הספק	
0.00 ₪	תשלום עבור מקדם הספק	
1,101.42 ₪	סה"כ לתשלום	לא כולל מע"מ

התפלגות חיוב בש"ח לפי תע"ר

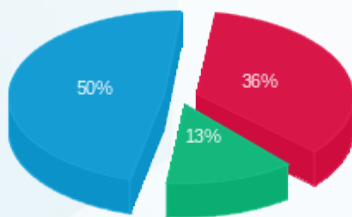

פסגה (₪ 321.75)
גבע (₪ 118.30)
שפל (₪ 446.92)

הסטוריית צריכה בקוט"ש

