



31/01/23 תאריך הפקדה:
 20/01/23 תאריך קריאה נוכחית:
 01/01/23 תאריך קריאה קודמת:

שם דייר: אהוד לוי
 שם אתר: מושב מתיתיהו

לקוח/ה נכבד/ה, אנו מתכבדים להגיש את חישוב צריכת החשמל לתקופה 20/01/23 - 01/01/23:

אהוד לוי - 2 - 20065565

סוג תעריף	סוג צריכה	קריאה קודמת	קריאה נוכחית	סה"כ צריכה בקוט"ש	מחיר לקוט"ש בא"ג	סה"כ לתשלום
פרטי חשבון עבור תאריכים:						
777	פסגה	01/01/23	20/01/23	490.90	91.26	448.00 ₪
778	גבע	11,315.80	11,484.30	168.50	48.99	82.55 ₪
779	שפל	32,212.00	33,605.50	1,393.50	39.28	547.37 ₪

סה"כ לדייר:

פסגה	גבע	שפל	סה"כ	שיא ביקוש
490.90	168.50	1,393.50	2,052.90	10.29
₪ 448.00	₪ 82.55	₪ 547.37	₪ 1,077.91	

סה"כ צריכה
 סה"כ לתשלום

₪ 37.91	תשלום קבוע	
₪ 0.00	תשלום עבור גודל חיבור בKVA (0x0)	
₪ 1,115.82	סה"כ לתשלום	לא כולל מע"מ

התפלגות חיוב בש"ח לפי תעו"ז

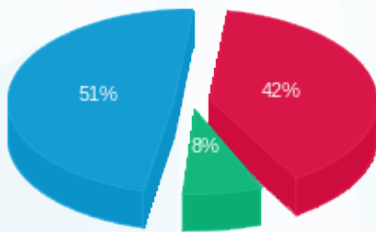

■ פסגה (₪ 448.00)
 ■ גבע (₪ 82.55)
 ■ שפל (₪ 547.37)

הסטוריית צריכה בקוט"ש

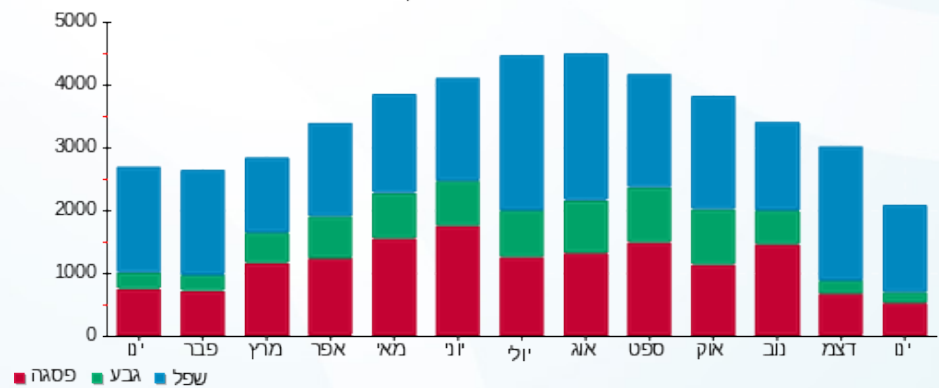

■ פסגה ■ גבע ■ שפל

