



01/02/23

תאריך הפקה:

שם דייר: מס' 005 ק.02 רופא שיניים - גרה סאלח

31/01/23

תאריך קריאה נוכחית:

שם אתר: מתחם שביר

01/01/23

תאריך קריאה קודמת:

לקוח/ה נכבד/ה, אנו מתכבדים להגיש את חישוב צריכת החשמל לתקופה 01/01/23 - 31/01/23:

קומה 02 רופא שיניים - גרה סאלח - 3 - 15129238(3x40)

סוג תעריף	סוג צריכה	קריאה קודמת	קריאה נוכחית	סה"כ צריכה בקוט"ש	מחיר לקוט"ש בא"ג	סה"כ לתשלום
פרטי חשבון עבור תאריכים:						
777	פסגה	01/01/23	31/01/23	115.30	91.26	105.22 ₪
778	גבע	1,659.30	1,661.80	2.50	48.99	1.22 ₪
779	שפל	3,166.80	3,373.25	206.45	39.28	81.09 ₪

סה"כ לדייר:

פסגה	גבע	שפל	סה"כ	שיא ביקוש
115.30	2.50	206.45	324.25	5.37
105.22 ₪	1.22 ₪	81.09 ₪	187.54 ₪	

סה"כ צריכה

סה"כ לתשלום

210.98 ₪	תשלום קבוע	
7.95 ₪	תשלום עבור גודל חיבור בKVA (3x40)	
406.47 ₪	סה"כ לתשלום	לא כולל מע"מ

התפלגות חיוב בש"ח לפי תע"ז

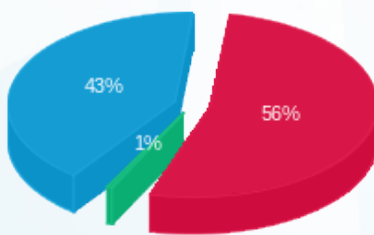

- פסגה (105.22 ₪)
- גבע (1.22 ₪)
- שפל (81.09 ₪)

הסטוריית צריכה בקוט"ש

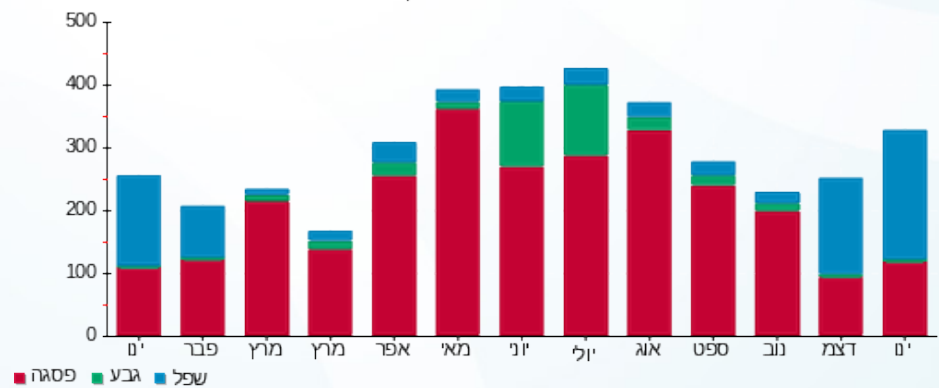

- פסגה
- גבע
- שפל

