



01/02/23 תאריך הפקה:
 31/01/23 תאריך קריאה נוכחית:
 01/01/23 תאריך קריאה קודמת:

שם דייר: מס' 106 א.א.א. גרופ (M.R.S)
 שם אתר: מתחם שביר

לקוח/ה נכבד/ה, אנו מתכבדים להגיש את חישוב צריכת החשמל לתקופה 01/01/23 - 31/01/23:

א.א.א. גרופ (M.R.S) - 12 - (3x63)14154670

סוג תעריף	סוג צריכה	קריאה קודמת	קריאה נוכחית	סה"כ צריכה בקוט"ש	מחיר לקוט"ש בא"ג	סה"כ לתשלום
פרטי חשבון עבור תאריכים:						
777	פסגה	01/01/23	31/01/23	275.70	91.26	251.60 ₪
778	גבע	5,554.40	5,635.90	81.50	48.99	39.93 ₪
779	שפל	17,599.70	18,422.00	822.30	39.28	323.00 ₪

סה"כ לדייר:

פסגה	גבע	שפל	סה"כ	שיא ביקוש
275.70	81.50	822.30	1,179.50	4.30
251.60 ₪	39.93 ₪	323.00 ₪	614.53 ₪	

סה"כ צריכה
 סה"כ לתשלום

210.98 ₪	תשלום קבוע	
12.52 ₪	תשלום עבור גודל חיבור בKVA (3x63)	
838.03 ₪	סה"כ לתשלום	לא כולל מע"מ

התפלגות חיוב בש"ח לפי תע"ז

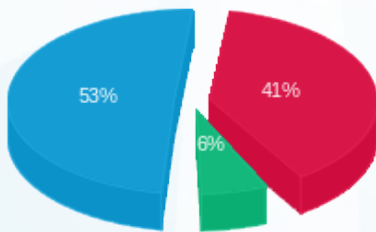

■ פסגה (251.60 ₪)
 ■ גבע (39.93 ₪)
 ■ שפל (323.00 ₪)

הסטוריית צריכה בקוט"ש

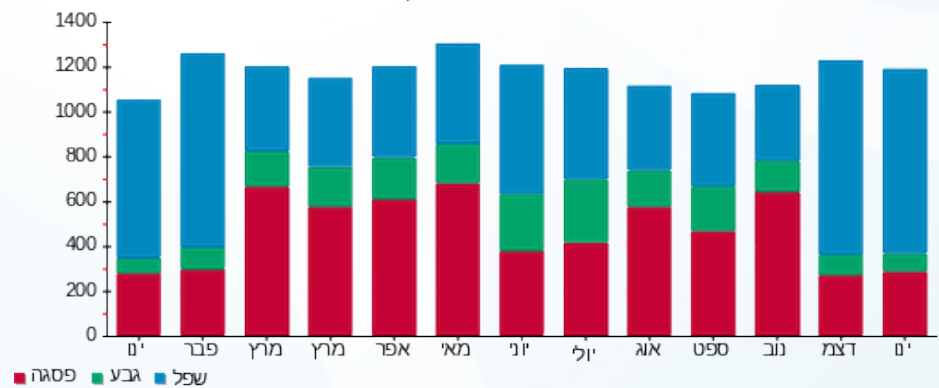

■ פסגה ■ גבע ■ שפל

