



01/02/23 תאריך הפקה:
 31/01/23 תאריך קריאה נוכחית:
 01/01/23 תאריך קריאה קודמת:

שם דייר: אופטיקנה ארד עומרי
 שם אתר: מלכת שבא אילת

לקוח/ה נכבד/ה, אנו מתכבדים להגיש את חישוב צריכת החשמל לתקופה 01/01/23 - 31/01/23:

אופטיקנה ארד עומרי - 8 - 00019457(0x0)

| סוג תעריף | סוג צריכה | קריאה קודמת | קריאה נוכחית | סה"כ צריכה בקוט"ש | מחיר לקוט"ש בא"ג | סה"כ לתשלום |
|--------------------------|-----------|-------------|--------------|-------------------|------------------|-------------|
| פרטי חשבון עבור תאריכים: | | | | | | |
| 777 | פסגה | 01/01/23 | 31/01/23 | 199.92 | 91.26 | 182.45 ₪ |
| 778 | גבע | 18,928.34 | 18,970.02 | 41.68 | 48.99 | 20.42 ₪ |
| 779 | שפל | 27,209.67 | 27,612.10 | 402.43 | 39.28 | 158.07 ₪ |

סה"כ לדיר:

| פסגה | גבע | שפל | סה"כ | שיא ביקוש |
|----------|---------|----------|----------|-----------|
| 199.92 | 41.68 | 402.43 | 644.03 | 2.89 |
| 182.45 ₪ | 20.42 ₪ | 158.07 ₪ | 360.94 ₪ | |

סה"כ צריכה
 סה"כ לתשלום

| | | |
|----------|----------------------------------|--------------|
| 210.98 ₪ | תשלום קבוע | |
| 0.00 ₪ | תשלום עבור גודל חיבור בKVA (0x0) | |
| 571.92 ₪ | סה"כ לתשלום | לא כולל מע"מ |

התפלגות חיוב בש"ח לפי תעו"ז

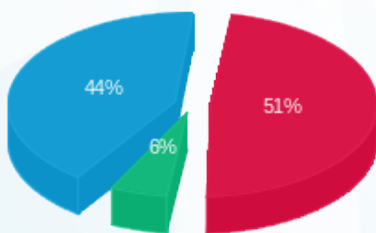

■ פסגה (182.45 ₪)
 ■ גבע (20.42 ₪)
 ■ שפל (158.07 ₪)

הסטוריית צריכה בקוט"ש

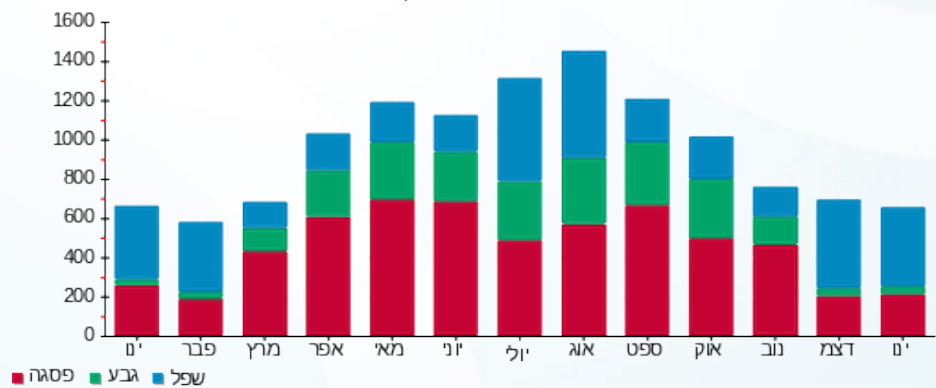

■ פסגה ■ גבע ■ שפל



01/02/23 תאריך הפקה:
 31/01/23 תאריך קריאה נוכחית:
 01/01/23 תאריך קריאה קודמת:

שם דייר: אופנת אירה (12) ריצארד אטון
 שם אתר: מלכת שבא אילת

לקוח/ה נכבד/ה, אנו מתכבדים להגיש את חישוב צריכת החשמל לתקופה 01/01/23 - 31/01/23:

אופנת אירה (12) ריצארד אטון - 1 - 00018391(0x0)

| סוג תעריף | סוג צריכה | קריאה קודמת | קריאה נוכחית | סה"כ צריכה בקוט"ש | מחיר לקוט"ש בא"ג | סה"כ לתשלום |
|--------------------------|-----------|-------------|--------------|-------------------|------------------|-------------|
| פרטי חשבון עבור תאריכים: | | | | | | |
| 777 | פסגה | 01/01/23 | 31/01/23 | 375.19 | 91.26 | 342.40 ₪ |
| 778 | גבע | 67,450.98 | 67,529.44 | 78.46 | 48.99 | 38.44 ₪ |
| 779 | שפל | 109,465.00 | 110,070.56 | 605.56 | 39.28 | 237.86 ₪ |

סה"כ לדייר:

| פסגה | גבע | שפל | סה"כ | שיא ביקוש |
|----------|---------|----------|----------|-----------|
| 375.19 | 78.46 | 605.56 | 1,059.22 | 6.85 |
| 342.40 ₪ | 38.44 ₪ | 237.86 ₪ | 618.70 ₪ | |

סה"כ צריכה
 סה"כ לתשלום

| | | |
|----------|---|---------------------|
| 210.98 ₪ | תשלום קבוע | |
| 0.00 ₪ | תשלום עבור גודל חיבור בKVA (0x0) | |
| 829.68 ₪ | סה"כ לתשלום | לא כולל מע"מ |

התפלגות חיוב בש"ח לפי תעו"ז

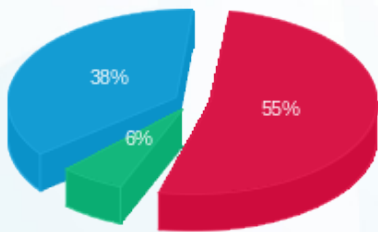

פסגה (342.40 ₪)
 גבע (38.44 ₪)
 שפל (237.86 ₪)

הסטוריית צריכה בקוט"ש

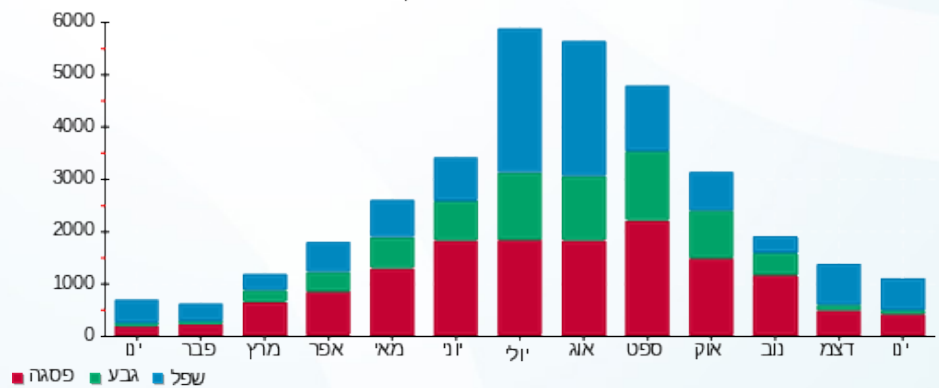

01/02/23 תאריך הפקה:
 31/01/23 תאריך קריאה נוכחית:
 01/01/23 תאריך קריאה קודמת:

שם דייר: איב רושה חנות מס' 1
 שם אתר: מלכת שבא אילת

לקוח/ה נכבד/ה, אנו מתכבדים להגיש את חישוב צריכת החשמל לתקופה 01/01/23 - 31/01/23:

איב רושה חנות מס' 1 - 1 - 00025219 (0x0)

| סוג תעריף | סוג צריכה | קריאה קודמת | קריאה נוכחית | סה"כ צריכה בקוט"ש | מחיר לקוט"ש בא"ג | סה"כ לתשלום |
|--------------------------|-----------|-------------|--------------|-------------------|------------------|-------------|
| פרטי חשבון עבור תאריכים: | | | | | | |
| 777 | פסגה | 01/01/23 | 31/01/23 | 216.20 | 91.26 | 197.31 ₪ |
| 778 | גבע | 46,254.75 | 46,278.00 | 23.25 | 48.99 | 11.39 ₪ |
| 779 | שפל | 64,537.48 | 64,886.05 | 348.57 | 39.28 | 136.92 ₪ |

סה"כ לדייר:

| פסגה | גבע | שפל | סה"כ | שיא ביקוש |
|----------|---------|----------|----------|-----------|
| 216.20 | 23.25 | 348.57 | 588.03 | 5.20 |
| 197.31 ₪ | 11.39 ₪ | 136.92 ₪ | 345.62 ₪ | |

סה"כ צריכה
 סה"כ לתשלום

| | | |
|----------|----------------------------------|--------------|
| 210.98 ₪ | תשלום קבוע | |
| 0.00 ₪ | תשלום עבור גודל חיבור בKVA (0x0) | |
| 556.60 ₪ | סה"כ לתשלום | לא כולל מע"מ |

התפלגות חיוב בש"ח לפי תע"ז

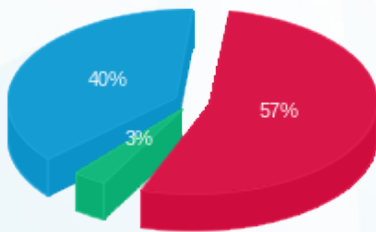

■ פסגה (197.31 ₪)
 ■ גבע (11.39 ₪)
 ■ שפל (136.92 ₪)

הסטוריית צריכה בקוט"ש

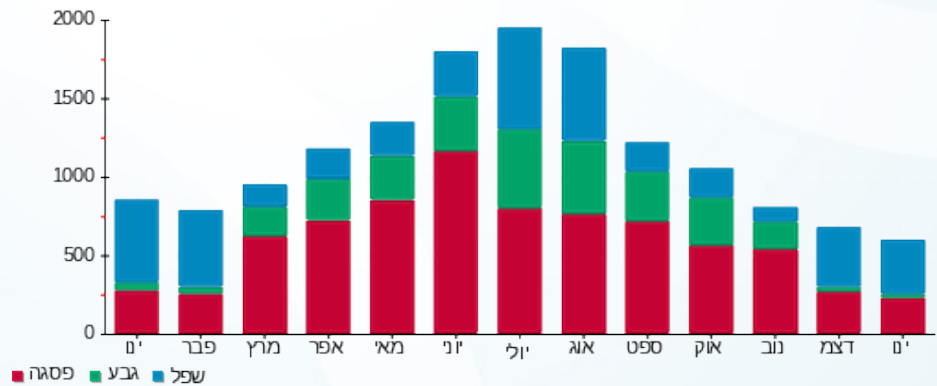

■ פסגה ■ גבע ■ שפל



01/02/23 תאריך הפקה:
 31/01/23 תאריך קריאה נוכחית:
 01/01/23 תאריך קריאה קודמת:

שם דייר: אייסל חנות מס 29
 שם אתר: מלכת שבא אילת

לקוח/ה נכבד/ה, אנו מתכבדים להגיש את חישוב צריכת החשמל לתקופה 01/01/23 - 31/01/23:

אייסל חנות מס 29 - 3 - 00025217 (0x0)

| סוג תעריף | סוג צריכה | קריאה קודמת | קריאה נוכחית | סה"כ צריכה בקוט"ש | מחיר לקוט"ש בא"ג | סה"כ לתשלום |
|--------------------------|-----------|-------------|--------------|-------------------|------------------|-------------|
| פרטי חשבון עבור תאריכים: | | | | | | |
| 777 | פסגה | 01/01/23 | 31/01/23 | 201.10 | 91.26 | 183.53 ₪ |
| 778 | גבע | 46,019.28 | 46,068.27 | 48.99 | 48.99 | 24.00 ₪ |
| 779 | שפל | 79,657.57 | 80,075.06 | 417.49 | 39.28 | 163.99 ₪ |

סה"כ לדייר:

| פסגה | גבע | שפל | סה"כ | שיא ביקוש |
|----------|---------|----------|----------|-----------|
| 201.10 | 48.99 | 417.49 | 667.58 | 4.12 |
| 183.53 ₪ | 24.00 ₪ | 163.99 ₪ | 371.52 ₪ | |

סה"כ צריכה
 סה"כ לתשלום

| | | |
|----------|----------------------------------|--------------|
| 210.98 ₪ | תשלום קבוע | |
| 0.00 ₪ | תשלום עבור גודל חיבור בKVA (0x0) | |
| 582.50 ₪ | סה"כ לתשלום | לא כולל מע"מ |

התפלגות חיוב בש"ח לפי תעו"ז

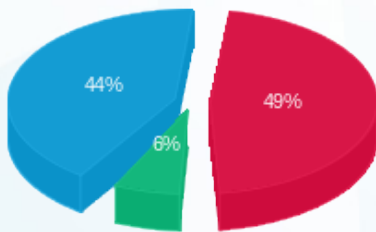

■ פסגה (183.53 ₪)
 ■ גבע (24.00 ₪)
 ■ שפל (163.99 ₪)

הסטוריית צריכה בקוט"ש

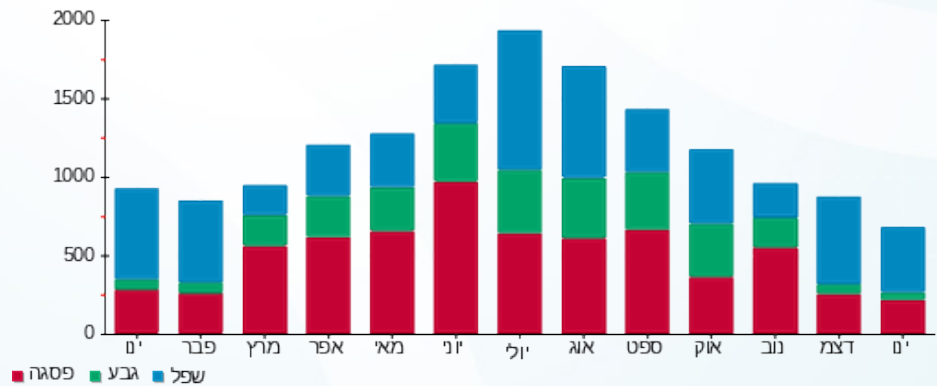

■ פסגה ■ גבע ■ שפל



01/02/23 תאריך הפקה:
 31/01/23 תאריך קריאה נוכחית:
 01/01/23 תאריך קריאה קודמת:

שם דייר: אילן בוסקילה שלו בע"מ
 שם אתר: מלכת שבא אילת

לקוח/ה נכבד/ה, אנו מתכבדים להגיש את חישוב צריכת החשמל לתקופה 01/01/23 - 31/01/23:

אילן בוסקילה שלו בע"מ - 4 - 00017328 (0x0)

| סוג תעריף | סוג צריכה | קריאה קודמת | קריאה נוכחית | סה"כ צריכה בקוט"ש | מחיר לקוט"ש בא"ג | סה"כ לתשלום |
|--------------------------|-----------|-------------|--------------|-------------------|------------------|-------------|
| פרטי חשבון עבור תאריכים: | | | | | | |
| | | 01/01/23 | 31/01/23 | | | |
| 777 | פסגה | 516,593.73 | 518,345.06 | 1,751.33 | 91.26 | 1,598.27 ₪ |
| 778 | גבע | 276,425.90 | 277,233.83 | 807.92 | 48.99 | 395.80 ₪ |
| 779 | שפל | 695,487.92 | 701,540.22 | 6,052.30 | 39.28 | 2,377.34 ₪ |

סה"כ לדייר:

| פסגה | גבע | שפל | סה"כ | שיא ביקוש |
|------------|----------|------------|------------|-----------|
| 1,751.33 | 807.92 | 6,052.30 | 8,611.55 | 19.84 |
| 1,598.27 ₪ | 395.80 ₪ | 2,377.34 ₪ | 4,371.41 ₪ | |

סה"כ צריכה
 סה"כ לתשלום

| | | |
|------------|----------------------------------|--------------|
| 210.98 ₪ | תשלום קבוע | |
| 0.00 ₪ | תשלום עבור גודל חיבור בKVA (0x0) | |
| 4,582.39 ₪ | סה"כ לתשלום | לא כולל מע"מ |

התפלגות חיוב בש"ח לפי תעו"ז

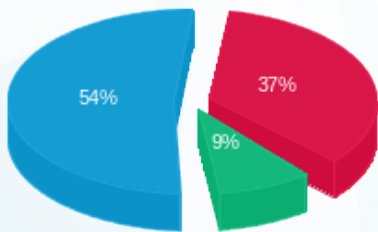

■ פסגה (1,598.27 ₪)
 ■ גבע (395.80 ₪)
 ■ שפל (2,377.34 ₪)

הסטוריית צריכה בקוט"ש

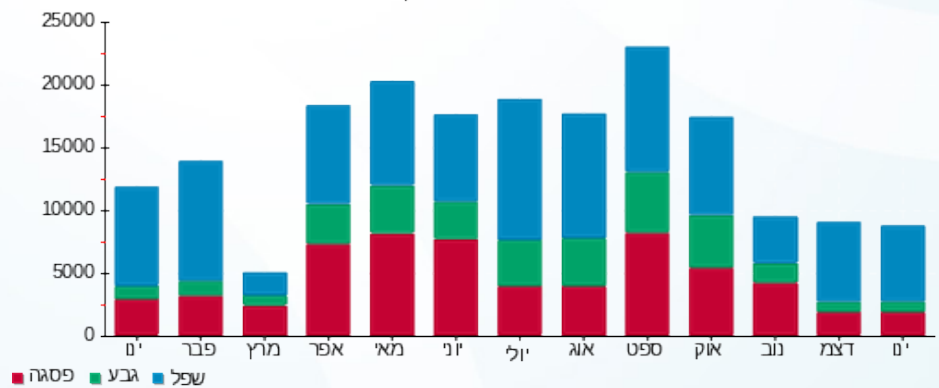



01/02/23 תאריך הפקה:
 31/01/23 תאריך קריאה נוכחית:
 01/01/23 תאריך קריאה קודמת:

שם דייר: אינטימה חנות מס' 19
 שם אתר: מלכת שבא אילת

לקוח/ה נכבד/ה, אנו מתכבדים להגיש את חישוב צריכת החשמל לתקופה 01/01/23 - 31/01/23:

אינטימה חנות מס' 19 - 3 - 00018333 (0x0)

| סוג תעריף | סוג צריכה | קריאה קודמת | קריאה נוכחית | סה"כ צריכה בקוט"ש | מחיר לקוט"ש בא"ג | סה"כ לתשלום |
|--------------------------|-----------|-------------|--------------|-------------------|------------------|--------------|
| פרטי חשבון עבור תאריכים: | | | | | | |
| 777 | פסגה | 01/01/23 | 31/01/23 | 0.00 | 91.26 | 258,161.66 ₪ |
| 778 | גבע | 125,822.70 | 125,822.70 | 0.00 | 48.99 | 125,822.70 ₪ |
| 779 | שפל | 225,965.42 | 225,965.42 | 0.00 | 39.28 | 225,965.42 ₪ |

סה"כ לדייר:

| פסגה | גבע | שפל | סה"כ | שיא ביקוש |
|--------|--------|--------|--------|-----------|
| 0.00 | 0.00 | 0.00 | 0.00 | |
| 0.00 ₪ | 0.00 ₪ | 0.00 ₪ | 0.00 ₪ | |

סה"כ צריכה

סה"כ לתשלום

| | | |
|----------|----------------------------------|--------------|
| 210.98 ₪ | תשלום קבוע | |
| 0.00 ₪ | תשלום עבור גודל חיבור בKVA (0x0) | |
| 210.98 ₪ | סה"כ לתשלום | לא כולל מע"מ |

התפלגות חיוב בש"ח לפי תעו"ז

הסטוריית צריכה בקוט"ש

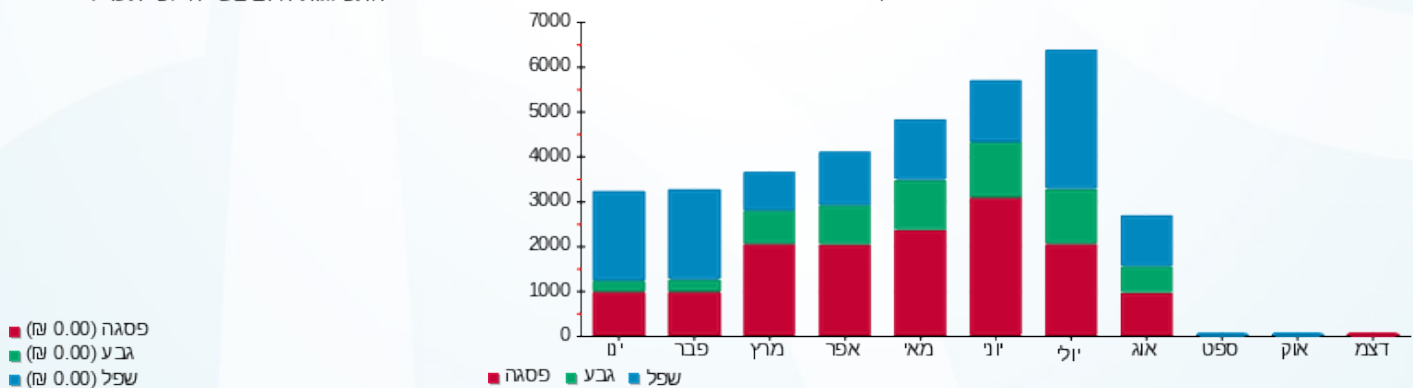



01/02/23 תאריך הפקה:
 31/01/23 תאריך קריאה נוכחית:
 01/01/23 תאריך קריאה קודמת:

שם דייר: אינטר גונס חנות מס' 5+6+7
 שם אתר: מלכת שבא אילת

לקוח/ה נכבד/ה, אנו מתכבדים להגיש את חישוב צריכת החשמל לתקופה 01/01/23 - 31/01/23:

אינטר גונס חנות מס' 5+6+7 - 5 - 00025217 (0x0)

| סה"כ לתשלום | מחיר לקוט"ש בא"ג | סה"כ צריכה בקוט"ש | קריאה נוכחית | קריאה קודמת | סוג צריכה | סוג תעריף |
|-------------|------------------|-------------------|--------------|-------------|-----------|--------------------------|
| | | | 31/01/23 | 01/01/23 | | פרטי חשבון עבור תאריכים: |
| ₪ 540.48 | 91.26 | 592.24 | 189,557.53 | 188,965.29 | פסגה | 777 |
| ₪ 52.84 | 48.99 | 107.87 | 90,450.99 | 90,343.13 | גבע | 778 |
| ₪ 389.48 | 39.28 | 991.54 | 153,983.12 | 152,991.58 | שפל | 779 |

סה"כ לדייר:

| שיא ביקוש | סה"כ | שפל | גבע | פסגה |
|-----------|----------|----------|---------|----------|
| 9.62 | 1,691.64 | 991.54 | 107.87 | 592.24 |
| | ₪ 982.80 | ₪ 389.48 | ₪ 52.84 | ₪ 540.48 |

סה"כ צריכה
 סה"כ לתשלום

| | | |
|------------|---|---------------------|
| ₪ 210.98 | תשלום קבוע | |
| ₪ 0.00 | תשלום עבור גודל חיבור בKVA (0x0) | |
| ₪ 1,193.78 | סה"כ לתשלום | לא כולל מע"מ |

התפלגות חיוב בש"ח לפי תעו"ז

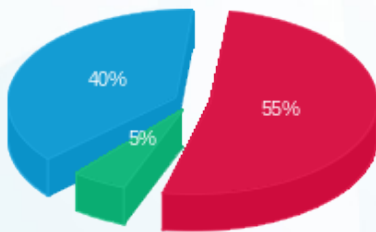

■ פסגה (₪ 540.48) 55%
 ■ גבע (₪ 52.84) 5%
 ■ שפל (₪ 389.48) 40%

הסטוריית צריכה בקוט"ש

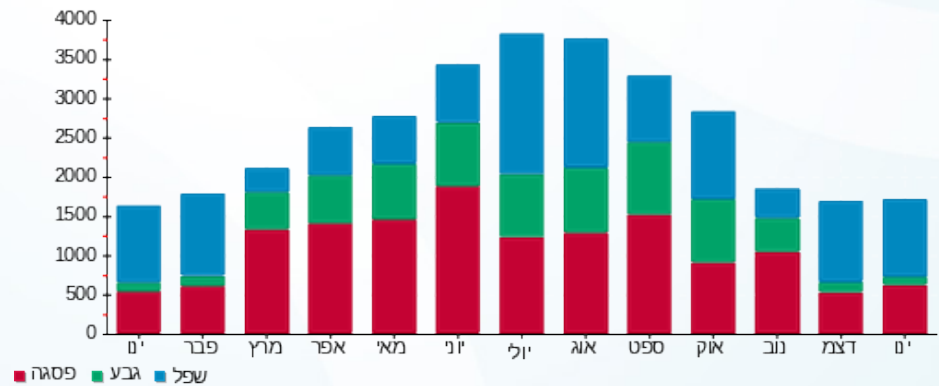

■ פסגה ■ גבע ■ שפל





01/02/23 תאריך הפקה:
 31/01/23 תאריך קריאה נוכחית:
 01/01/23 תאריך קריאה קודמת:

שם דייר: אינטר גינס ריזילי
 שם אתר: מלכת שבא אילת

לקוח/ה נכבד/ה, אנו מתכבדים להגיש את חישוב צריכת החשמל לתקופה 01/01/23 - 31/01/23:

אינטר גינס ריזילי - 7 - 00025217(0x0)

| סה"כ לתשלום | מחיר לקוט"ש בא"ג | סה"כ צריכה בקוט"ש | קריאה נוכחית | קריאה קודמת | סוג צריכה | סוג תעריף |
|-------------|------------------|-------------------|--------------|-------------|--------------------------|-----------|
| | | | 31/01/23 | 01/01/23 | פרטי חשבון עבור תאריכים: | |
| ₪ 633.01 | 91.26 | 693.63 | 236,880.78 | 236,187.15 | פסגה | 777 |
| ₪ 36.81 | 48.99 | 75.14 | 114,251.32 | 114,176.18 | גבע | 778 |
| ₪ 435.06 | 39.28 | 1,107.60 | 218,018.44 | 216,910.84 | שפל | 779 |

סה"כ לדייר:

| שיא ביקוש | סה"כ | שפל | גבע | פסגה |
|-----------|------------|----------|---------|----------|
| 10.61 | 1,876.36 | 1,107.60 | 75.14 | 693.63 |
| | ₪ 1,104.88 | ₪ 435.06 | ₪ 36.81 | ₪ 633.01 |

סה"כ צריכה
 סה"כ לתשלום

| | | |
|------------|---|---------------------|
| ₪ 210.98 | תשלום קבוע | |
| ₪ 0.00 | תשלום עבור גודל חיבור בKVA (0x0) | |
| ₪ 1,315.86 | סה"כ לתשלום | לא כולל מע"מ |

התפלגות חיוב בש"ח לפי תע"ז

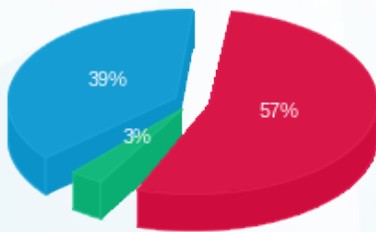

■ פסגה (₪ 633.01)
 ■ גבע (₪ 36.81)
 ■ שפל (₪ 435.06)

הסטוריית צריכה בקוט"ש

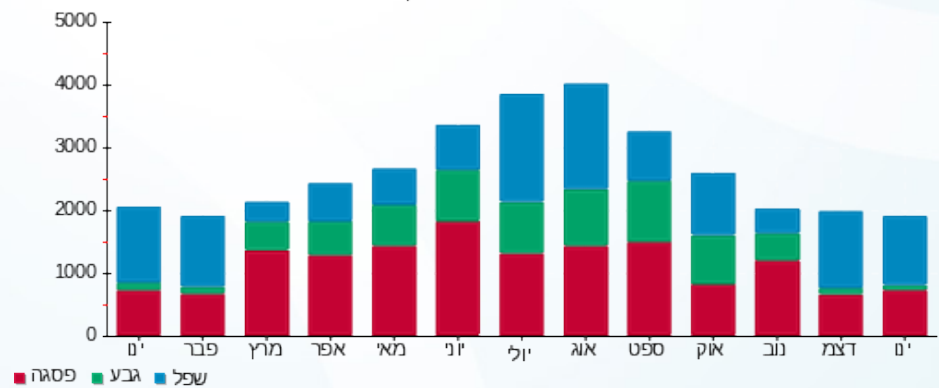



01/02/23 תאריך הפקדה:
 31/01/23 תאריך קריאה נוכחית:
 01/01/23 תאריך קריאה קודמת:

שם דייר: אירוקה משקפיים
 שם אתר: מלכת שבא אילת

לקוח/ה נכבד/ה, אנו מתכבדים להגיש את חישוב צריכת החשמל לתקופה 01/01/23 - 31/01/23:

אירוקה משקפיים - 3 - 00015785(0x0)

| סוג תעריף | סוג צריכה | קריאה קודמת | קריאה נוכחית | סה"כ צריכה בקוט"ש | מחיר לקוט"ש בא"ג | סה"כ לתשלום |
|--------------------------|-----------|-------------|--------------|-------------------|------------------|-------------|
| פרטי חשבון עבור תאריכים: | | | | | | |
| 777 | פסגה | 01/01/23 | 31/01/23 | 491.57 | 91.26 | 448.60 ₪ |
| 778 | גבע | 94,103.30 | 94,165.06 | 61.76 | 48.99 | 30.26 ₪ |
| 779 | שפל | 133,733.36 | 134,594.79 | 861.43 | 39.28 | 338.37 ₪ |

סה"כ לדייר:

| פסגה | גבע | שפל | סה"כ | שיא ביקוש |
|----------|---------|----------|----------|-----------|
| 491.57 | 61.76 | 861.43 | 1,414.77 | 11.49 |
| 448.60 ₪ | 30.26 ₪ | 338.37 ₪ | 817.23 ₪ | |

סה"כ צריכה
 סה"כ לתשלום

| | | |
|------------|----------------------------------|--------------|
| 210.98 ₪ | תשלום קבוע | |
| 0.00 ₪ | תשלום עבור גודל חיבור בKVA (0x0) | |
| 1,028.21 ₪ | סה"כ לתשלום | לא כולל מע"מ |

התפלגות חיוב בש"ח לפי תעו"ז

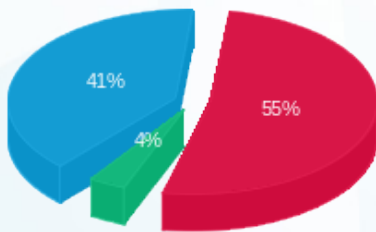

פסגה (448.60 ₪) 55%
 גבע (30.26 ₪) 4%
 שפל (338.37 ₪) 41%

הסטוריית צריכה בקוט"ש

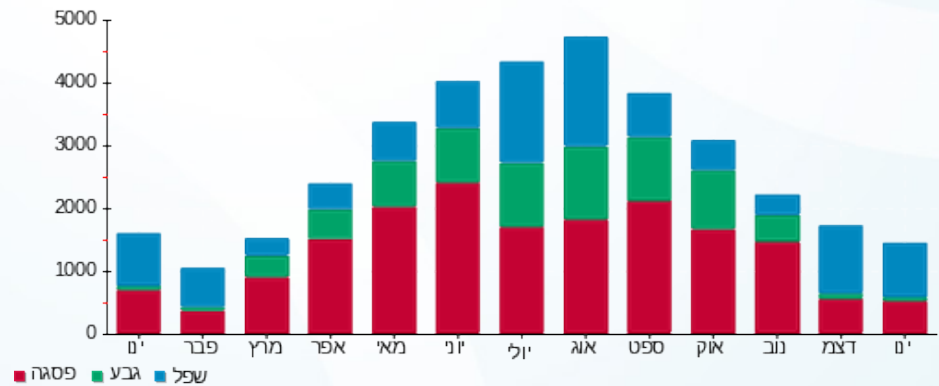

01/02/23 תאריך הפקה:
 31/01/23 תאריך קריאה נוכחית:
 01/01/23 תאריך קריאה קודמת:

שם דייר: בודי שופ חנות מס' 14
 שם אתר: מלכת שבא אילת

לקוח/ה נכבד/ה, אנו מתכבדים להגיש את חישוב צריכת החשמל לתקופה 01/01/23 - 31/01/23:

בודי שופ חנות מס' 14 - 6 - 00019457 (0x0)

| סוג תעריף | סוג צריכה | קריאה קודמת | קריאה נוכחית | סה"כ צריכה בקוט"ש | מחיר לקוט"ש בא"ג | סה"כ לתשלום |
|--------------------------|-----------|-------------|--------------|-------------------|------------------|-------------|
| פרטי חשבון עבור תאריכים: | | | | | | |
| 777 | פסגה | 01/01/23 | 31/01/23 | 209.53 | 91.26 | 191.22 ₪ |
| 778 | גבע | 29,114.67 | 29,134.16 | 19.49 | 48.99 | 9.55 ₪ |
| 779 | שפל | 40,194.08 | 40,523.42 | 329.34 | 39.28 | 129.36 ₪ |

סה"כ לדייר:

| פסגה | גבע | שפל | סה"כ | שיא ביקוש |
|----------|--------|----------|----------|-----------|
| 209.53 | 19.49 | 329.34 | 558.36 | 4.33 |
| 191.22 ₪ | 9.55 ₪ | 129.36 ₪ | 330.13 ₪ | |

סה"כ צריכה
 סה"כ לתשלום

| | | |
|----------|---|---------------------|
| 210.98 ₪ | תשלום קבוע | |
| 0.00 ₪ | תשלום עבור גודל חיבור בKVA (0x0) | |
| 541.11 ₪ | סה"כ לתשלום | לא כולל מע"מ |

התפלגות חיוב בש"ח לפי תעו"ז

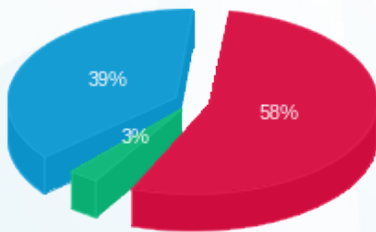

■ פסגה (191.22 ₪)
 ■ גבע (9.55 ₪)
 ■ שפל (129.36 ₪)

הסטוריית צריכה בקוט"ש

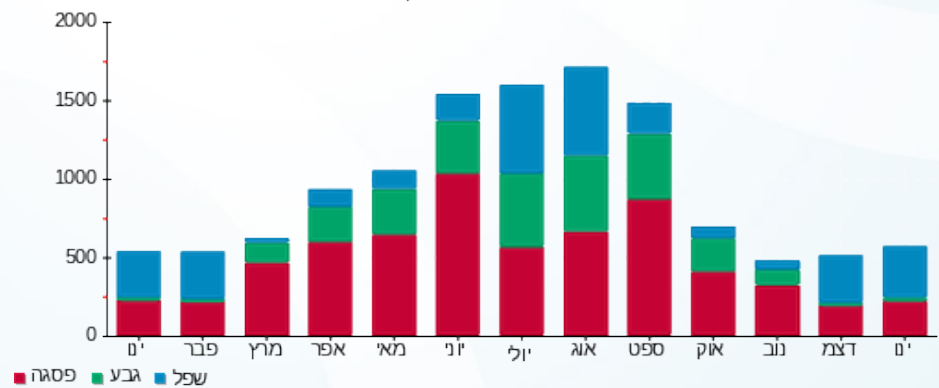



01/02/23 תאריך הפקה:
 31/01/23 תאריך קריאה נוכחית:
 01/01/23 תאריך קריאה קודמת:

שם דייר: גולף חנות מס' 23
 שם אתר: מלכת שבא אילת

לקוח/ה נכבד/ה, אנו מתכבדים להגיש את חישוב צריכת החשמל לתקופה 01/01/23 - 31/01/23:

גולף חנות מס' 23 - 2 - 00025416 (0x0)

| סוג תעריף | סוג צריכה | קריאה קודמת | קריאה נוכחית | סה"כ צריכה בקוט"ש | מחיר לקוט"ש בא"ג | סה"כ לתשלום |
|--------------------------|-----------|-------------|--------------|-------------------|------------------|-------------|
| פרטי חשבון עבור תאריכים: | | | | | | |
| | | 01/01/23 | 31/01/23 | | | |
| 777 | פסגה | 510,423.14 | 512,192.10 | 1,768.97 | 91.26 | 1,614.36 ₪ |
| 778 | גבע | 249,686.52 | 249,960.98 | 274.46 | 48.99 | 134.46 ₪ |
| 779 | שפל | 399,139.65 | 402,826.71 | 3,687.06 | 39.28 | 1,448.28 ₪ |

סה"כ לדייר:

| פסגה | גבע | שפל | סה"כ | שיא ביקוש |
|------------|----------|------------|------------|-----------|
| 1,768.97 | 274.46 | 3,687.06 | 5,730.48 | 28.29 |
| 1,614.36 ₪ | 134.46 ₪ | 1,448.28 ₪ | 3,197.09 ₪ | |

סה"כ צריכה
 סה"כ לתשלום

| | | |
|------------|----------------------------------|--------------|
| 210.98 ₪ | תשלום קבוע | |
| 0.00 ₪ | תשלום עבור גודל חיבור בKVA (0x0) | |
| 3,408.07 ₪ | סה"כ לתשלום | לא כולל מע"מ |

התפלגות חיוב בש"ח לפי תעו"ז

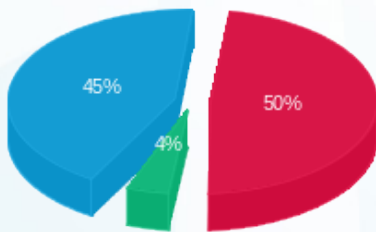

■ פסגה (1,614.36 ₪)
 ■ גבע (134.46 ₪)
 ■ שפל (1,448.28 ₪)

הסטוריית צריכה בקוט"ש

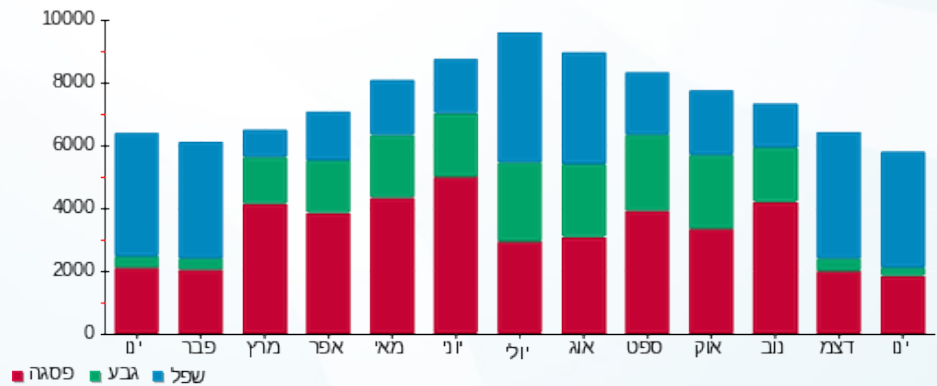



01/02/23 תאריך הפקה:
 31/01/23 תאריך קריאה נוכחית:
 01/01/23 תאריך קריאה קודמת:

שם דייר: גולף קידס חנות מס' 3
 שם אתר: מלכת שבא אילת

לקוח/ה נכבד/ה, אנו מתכבדים להגיש את חישוב צריכת החשמל לתקופה 01/01/23 - 31/01/23:

גולף קידס חנות מס' 3 - 3 - 00025219 (0x0)

| סוג תעריף | סוג צריכה | קריאה קודמת | קריאה נוכחית | סה"כ צריכה בקוט"ש | מחיר לקוט"ש בא"ג | סה"כ לתשלום |
|--------------------------|-----------|-------------|--------------|-------------------|------------------|-------------|
| פרטי חשבון עבור תאריכים: | | | | | | |
| 777 | פסגה | 01/01/23 | 31/01/23 | 151,428.78 | 91.26 | 171.93 ₪ |
| 778 | גבע | 72,236.12 | 72,276.07 | 39.95 | 48.99 | 19.57 ₪ |
| 779 | שפל | 123,539.26 | 123,984.22 | 444.96 | 39.28 | 174.78 ₪ |

סה"כ לדייר:

| פסגה | גבע | שפל | סה"כ | שיא ביקוש |
|----------|---------|----------|----------|-----------|
| 188.40 | 39.95 | 444.96 | 673.31 | 6.31 |
| 171.93 ₪ | 19.57 ₪ | 174.78 ₪ | 366.29 ₪ | |

סה"כ צריכה
 סה"כ לתשלום

| | | |
|----------|----------------------------------|--------------|
| 210.98 ₪ | תשלום קבוע | |
| 0.00 ₪ | תשלום עבור גודל חיבור בKVA (0x0) | |
| 577.27 ₪ | סה"כ לתשלום | לא כולל מע"מ |

התפלגות חיוב בש"ח לפי תע"ז

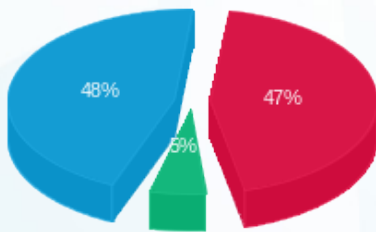

■ פסגה (171.93 ₪)
 ■ גבע (19.57 ₪)
 ■ שפל (174.78 ₪)

הסטוריית צריכה בקוט"ש

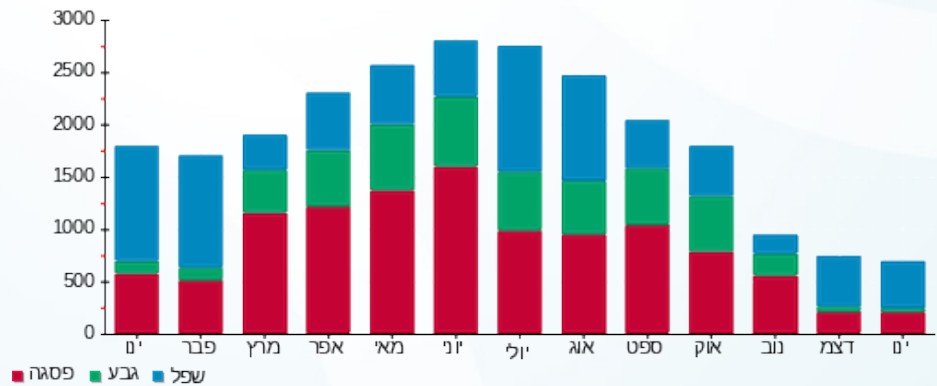

■ פסגה ■ גבע ■ שפל





01/02/23 תאריך הפקה:
 31/01/23 תאריך קריאה נוכחית:
 01/01/23 תאריך קריאה קודמת:

שם דייר: דוקן 3
 שם אתר: מלכת שבא אילת

לקוח/ה נכבד/ה, אנו מתכבדים להגיש את חישוב צריכת החשמל לתקופה 01/01/23 - 31/01/23:

דוקן 3 - 2 - 00018333 (0x0)

| סוג תעריף | סוג צריכה | קריאה קודמת | קריאה נוכחית | סה"כ צריכה בקוט"ש | מחיר לקוט"ש בא"ג | סה"כ לתשלום |
|--------------------------|-----------|-------------|--------------|-------------------|------------------|-------------|
| פרטי חשבון עבור תאריכים: | | | | | | |
| 777 | פסגה | 01/01/23 | 31/01/23 | 5.48 | 91.26 | 5.00 ₪ |
| 778 | גבע | 721.52 | 724.11 | 2.59 | 48.99 | 1.27 ₪ |
| 779 | שפל | 1,711.03 | 1,730.54 | 19.51 | 39.28 | 7.66 ₪ |

סה"כ לדייר:

| פסגה | גבע | שפל | סה"כ | שיא ביקוש |
|--------|--------|--------|---------|-----------|
| 5.48 | 2.59 | 19.51 | 27.58 | 0.05 |
| 5.00 ₪ | 1.27 ₪ | 7.66 ₪ | 13.93 ₪ | |

סה"כ צריכה
 סה"כ לתשלום

| | | |
|----------|----------------------------------|--------------|
| 210.98 ₪ | תשלום קבוע | |
| 0.00 ₪ | תשלום עבור גודל חיבור בKVA (0x0) | |
| 224.91 ₪ | סה"כ לתשלום | לא כולל מע"מ |

התפלגות חיוב בש"ח לפי תעו"ז

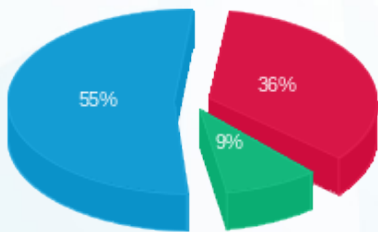

פסגה (5.00 ₪) 55%
 גבע (1.27 ₪) 9%
 שפל (7.66 ₪) 36%

הסטוריית צריכה בקוט"ש

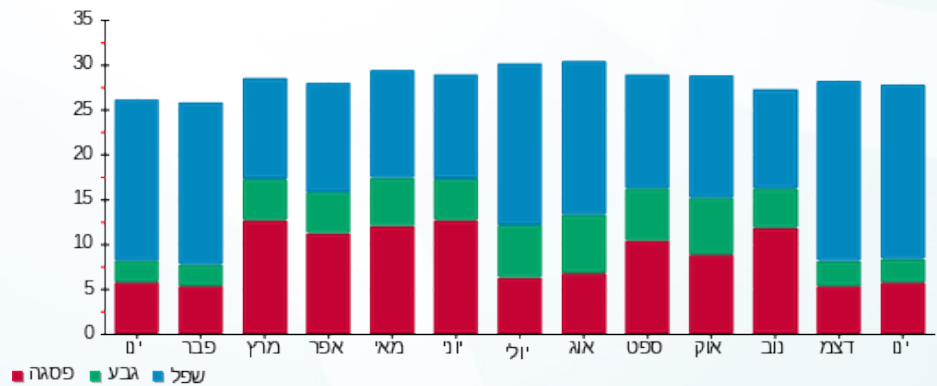



01/02/23 תאריך הפקה:
 31/01/23 תאריך קריאה נוכחית:
 01/01/23 תאריך קריאה קודמת:

שם דייר: דוקן 5
 שם אתר: מלכת שבא אילת

לקוח/ה נכבד/ה, אנו מתכבדים להגיש את חישוב צריכת החשמל לתקופה 01/01/23 - 31/01/23:

דוקן 5 - 7 - 00018333 (0x0)

| סוג תעריף | סוג צריכה | קריאה קודמת | קריאה נוכחית | סה"כ צריכה בקוט"ש | מחיר לקוט"ש בא"ג | סה"כ לתשלום |
|--------------------------|-----------|-------------|--------------|-------------------|------------------|-------------|
| פרטי חשבון עבור תאריכים: | | | | | | |
| 777 | פסגה | 01/01/23 | 31/01/23 | 27.23 | 91.26 | 24.85 ₪ |
| 778 | גבע | 949.58 | 953.94 | 4.36 | 48.99 | 2.13 ₪ |
| 779 | שפל | 2,956.99 | 3,050.02 | 93.03 | 39.28 | 36.54 ₪ |

סה"כ לדייר:

| פסגה | גבע | שפל | סה"כ | שיא ביקוש |
|---------|--------|---------|---------|-----------|
| 27.23 | 4.36 | 93.03 | 124.62 | 1.29 |
| 24.85 ₪ | 2.13 ₪ | 36.54 ₪ | 63.53 ₪ | |

סה"כ צריכה
 סה"כ לתשלום

| | | |
|----------|----------------------------------|--------------|
| 210.98 ₪ | תשלום קבוע | |
| 0.00 ₪ | תשלום עבור גודל חיבור בKVA (0x0) | |
| 274.51 ₪ | סה"כ לתשלום | לא כולל מע"מ |

התפלגות חיוב בש"ח לפי תעו"ז

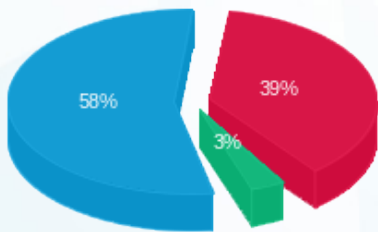

פסגה (24.85 ₪) 58%
 גבע (2.13 ₪) 39%
 שפל (36.54 ₪) 3%

הסטוריית צריכה בקוט"ש

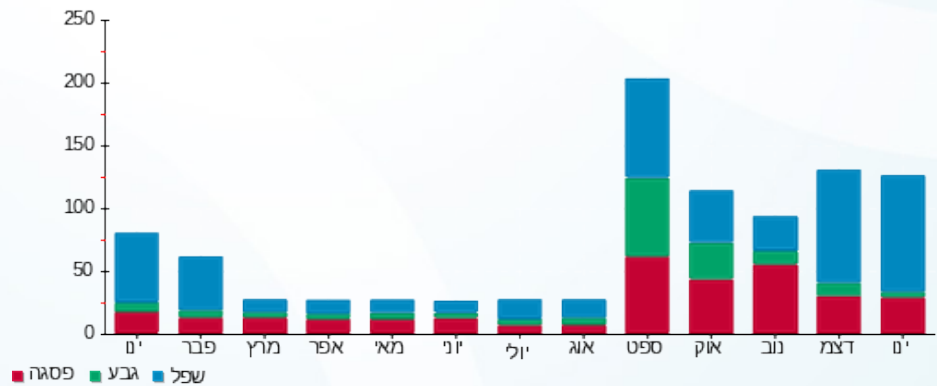



01/02/23 תאריך הפקה:
 31/01/23 תאריך קריאה נוכחית:
 01/01/23 תאריך קריאה קודמת:

שם דייר: דוכן גילטורן
 שם אתר: מלכת שבא אילת

לקוח/ה נכבד/ה, אנו מתכבדים להגיש את חישוב צריכת החשמל לתקופה 01/01/23 - 31/01/23:

דוכן גילטורן - 5 - 00019457 (0x0)

| סוג תעריף | סוג צריכה | קריאה קודמת | קריאה נוכחית | סה"כ צריכה בקוט"ש | מחיר לקוט"ש בא"ג | סה"כ לתשלום |
|--------------------------|-----------|-------------|--------------|-------------------|------------------|-------------|
| פרטי חשבון עבור תאריכים: | | | | | | |
| 777 | פסגה | 01/01/23 | 31/01/23 | 85.73 | 91.26 | 78.23 ₪ |
| 778 | גבע | 18,464.07 | 18,474.61 | 10.54 | 48.99 | 5.17 ₪ |
| 779 | שפל | 46,134.34 | 46,265.95 | 131.61 | 39.28 | 51.70 ₪ |

סה"כ לדייר:

| פסגה | גבע | שפל | סה"כ | שיא ביקוש |
|---------|--------|---------|----------|-----------|
| 85.73 | 10.54 | 131.61 | 227.88 | 0.65 |
| 78.23 ₪ | 5.17 ₪ | 51.70 ₪ | 135.09 ₪ | |

סה"כ צריכה
 סה"כ לתשלום

| | | |
|----------|----------------------------------|--------------|
| 210.98 ₪ | תשלום קבוע | |
| 0.00 ₪ | תשלום עבור גודל חיבור בKVA (0x0) | |
| 346.07 ₪ | סה"כ לתשלום | לא כולל מע"מ |

התפלגות חיוב בש"ח לפי תעו"ז

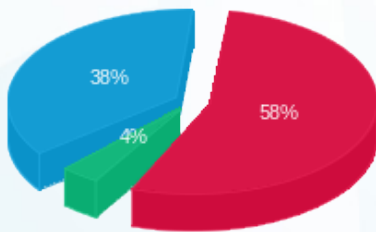

פסגה (78.23 ₪) 58%
 גבע (5.17 ₪) 4%
 שפל (51.70 ₪) 38%

הסטוריית צריכה בקוט"ש

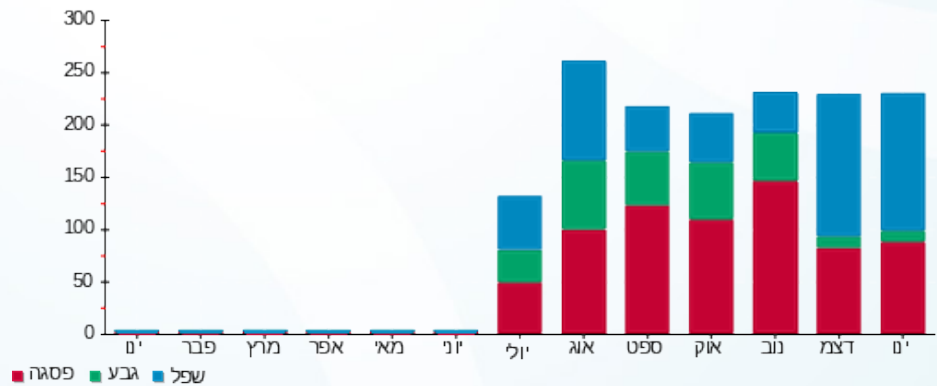



01/02/23 תאריך הפקה:
 31/01/23 תאריך קריאה נוכחית:
 01/01/23 תאריך קריאה קודמת:

שם דייר: דוכן זואי ציפורניים
 שם אתר: מלכת שבא אילת

לקוח/ה נכבד/ה, אנו מתכבדים להגיש את חישוב צריכת החשמל לתקופה 01/01/23 - 31/01/23:

דוכן זואי ציפורניים - 7 - 00015785 (0x0)

| סוג תעריף | סוג צריכה | קריאה קודמת | קריאה נוכחית | סה"כ צריכה בקוט"ש | מחיר לקוט"ש בא"ג | סה"כ לתשלום |
|--------------------------|-----------|-------------|--------------|-------------------|------------------|-------------|
| פרטי חשבון עבור תאריכים: | | | | | | |
| 777 | פסגה | 01/01/23 | 31/01/23 | 0.00 | 91.26 | 10,373.25 ₪ |
| 778 | גבע | 4,744.10 | 4,744.10 | 0.00 | 48.99 | 0.00 ₪ |
| 779 | שפל | 9,199.96 | 9,199.96 | 0.00 | 39.28 | 0.00 ₪ |

סה"כ לדייר:

| פסגה | גבע | שפל | סה"כ | שיא ביקוש |
|--------|--------|--------|--------|-----------|
| 0.00 | 0.00 | 0.00 | 0.00 | |
| 0.00 ₪ | 0.00 ₪ | 0.00 ₪ | 0.00 ₪ | |

סה"כ צריכה
 סה"כ לתשלום

| | | |
|----------|----------------------------------|--------------|
| 210.98 ₪ | תשלום קבוע | |
| 0.00 ₪ | תשלום עבור גודל חיבור בKVA (0x0) | |
| 210.98 ₪ | סה"כ לתשלום | לא כולל מע"מ |

התפלגות חיוב בש"ח לפי תעו"ז

פסגה (0.00 ₪)
 גבע (0.00 ₪)
 שפל (0.00 ₪)

הסטוריית צריכה בקוט"ש

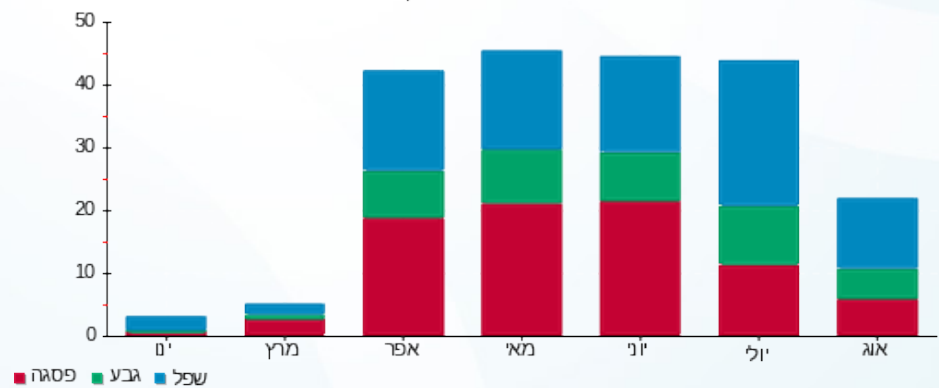



01/02/23 תאריך הפקה:
 31/01/23 תאריך קריאה נוכחית:
 01/01/23 תאריך קריאה קודמת:

שם דייר: דוכן לידור משיק
 שם אתר: מלכת שבא אילת

לקוח/ה נכבד/ה, אנו מתכבדים להגיש את חישוב צריכת החשמל לתקופה 01/01/23 - 31/01/23:

דוכן לידור משיק - 3 - 00019457(0x0)

| סוג תעריף | סוג צריכה | קריאה קודמת | קריאה נוכחית | סה"כ צריכה בקוט"ש | מחיר לקוט"ש בא"ג | סה"כ לתשלום |
|--------------------------|-----------|-------------|--------------|-------------------|------------------|-------------|
| פרטי חשבון עבור תאריכים: | | | | | | |
| 777 | פסגה | 01/01/23 | 31/01/23 | 269.48 | 91.26 | 245.93 ₪ |
| 778 | גבע | 36,393.43 | 36,494.43 | 101.00 | 48.99 | 49.48 ₪ |
| 779 | שפל | 86,442.68 | 87,246.64 | 803.96 | 39.28 | 315.80 ₪ |

סה"כ לדייר:

| פסגה | גבע | שפל | סה"כ | שיא ביקוש |
|----------|---------|----------|----------|-----------|
| 269.48 | 101.00 | 803.96 | 1,174.44 | 3.46 |
| 245.93 ₪ | 49.48 ₪ | 315.80 ₪ | 611.20 ₪ | |

סה"כ צריכה
 סה"כ לתשלום

| | | |
|----------|----------------------------------|--------------|
| 210.98 ₪ | תשלום קבוע | |
| 0.00 ₪ | תשלום עבור גודל חיבור בKVA (0x0) | |
| 822.18 ₪ | סה"כ לתשלום | לא כולל מע"מ |

התפלגות חיוב בש"ח לפי תעו"ז

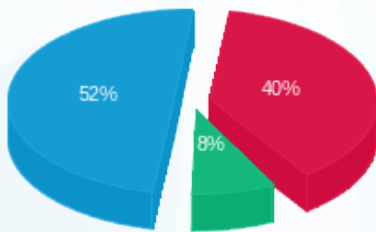

פסגה (245.93 ₪) 52%
 גבע (49.48 ₪) 8%
 שפל (315.80 ₪) 40%

הסטוריית צריכה בקוט"ש

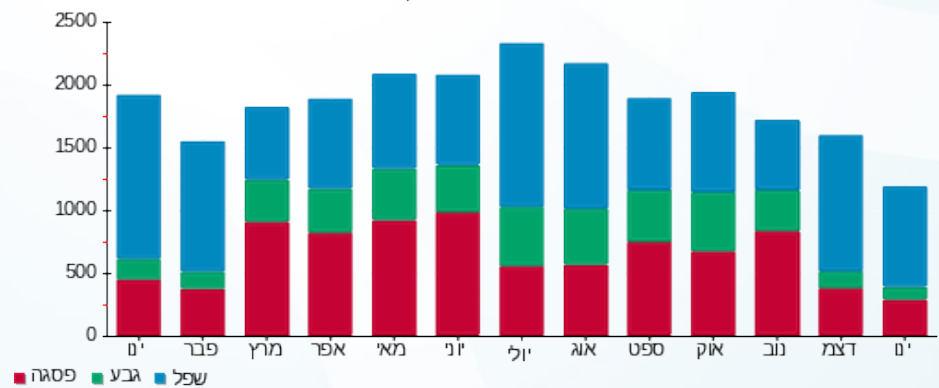

01/02/23 תאריך הפקדה:
 31/01/23 תאריך קריאה נוכחית:
 01/01/23 תאריך קריאה קודמת:

שם דייר: הוואנס
 שם אתר: מלכת שבא אילת

לקוח/ה נכבד/ה, אנו מתכבדים להגיש את חישוב צריכת החשמל לתקופה 01/01/23 - 31/01/23:

הוואנס - 4 - 00025219 (0x0)

| סה"כ לתשלום | מחיר לקוט"ש בא"ג | סה"כ צריכה בקוט"ש | קריאה נוכחית | קריאה קודמת | סוג צריכה | סוג תעריף |
|-------------|------------------|-------------------|--------------|-------------|--------------------------|-----------|
| | | | 31/01/23 | 01/01/23 | פרטי חשבון עבור תאריכים: | |
| 232.09 ₪ | 91.26 | 254.32 | 73,608.70 | 73,354.39 | פסגה | 777 |
| 12.10 ₪ | 48.99 | 24.71 | 32,752.81 | 32,728.11 | גבע | 778 |
| 151.28 ₪ | 39.28 | 385.15 | 49,084.14 | 48,699.00 | שפל | 779 |

סה"כ לדיר: _____

| שיא ביקוש | סה"כ | שפל | גבע | פסגה |
|-----------|----------|----------|---------|----------|
| 7.76 | 664.17 | 385.15 | 24.71 | 254.32 |
| | 395.48 ₪ | 151.28 ₪ | 12.10 ₪ | 232.09 ₪ |

סה"כ צריכה
 סה"כ לתשלום

| | | |
|----------|---|---------------------|
| 210.98 ₪ | תשלום קבוע | |
| 0.00 ₪ | תשלום עבור גודל חיבור בKVA (0x0) | |
| 606.46 ₪ | סה"כ לתשלום | לא כולל מע"מ |

התפלגות חיוב בש"ח לפי תעו"ז

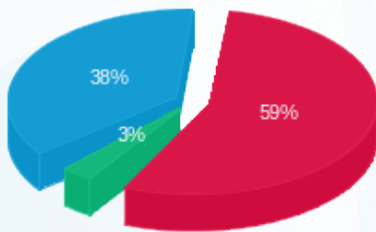

■ פסגה (232.09 ₪)
 ■ גבע (12.10 ₪)
 ■ שפל (151.28 ₪)

הסטוריית צריכה בקוט"ש

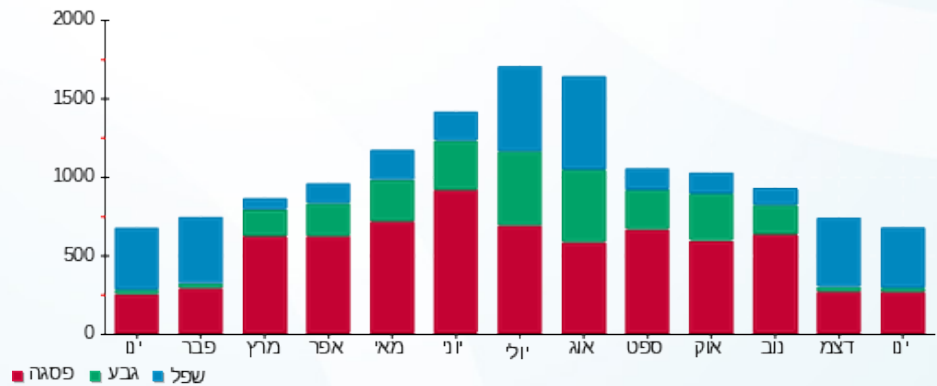



01/02/23 תאריך הפקה:
 31/01/23 תאריך קריאה נוכחית:
 01/01/23 תאריך קריאה קודמת:

שם דייר: הינס חנות מס' 11 + 10
 שם אתר: מלכת שבא אילת

לקוח/ה נכבד/ה, אנו מתכבדים להגיש את חישוב צריכת החשמל לתקופה 01/01/23 - 31/01/23:

הינס חנות מס' 11 + 10 - 7 - 00018391(0x0)

| סוג תעריף | סוג צריכה | קריאה קודמת | קריאה נוכחית | סה"כ צריכה בקוט"ש | מחיר לקוט"ש בא"ג | סה"כ לתשלום |
|--------------------------|-----------|-------------|--------------|-------------------|------------------|-------------|
| פרטי חשבון עבור תאריכים: | | | | | | |
| 777 | פסגה | 01/01/23 | 31/01/23 | 607.14 | 91.26 | 554.08 ₪ |
| 778 | גבע | 58,564.29 | 58,660.45 | 96.16 | 48.99 | 47.11 ₪ |
| 779 | שפל | 116,026.10 | 117,056.31 | 1,030.21 | 39.28 | 404.67 ₪ |

סה"כ לדייר:

| פסגה | גבע | שפל | סה"כ | שיא ביקוש |
|----------|---------|----------|------------|-----------|
| 607.14 | 96.16 | 1,030.21 | 1,733.52 | 8.04 |
| 554.08 ₪ | 47.11 ₪ | 404.67 ₪ | 1,005.86 ₪ | |

סה"כ צריכה
 סה"כ לתשלום

| | | |
|------------|----------------------------------|--------------|
| 210.98 ₪ | תשלום קבוע | |
| 0.00 ₪ | תשלום עבור גודל חיבור בKVA (0x0) | |
| 1,216.84 ₪ | סה"כ לתשלום | לא כולל מע"מ |

התפלגות חיוב בש"ח לפי תעו"ז

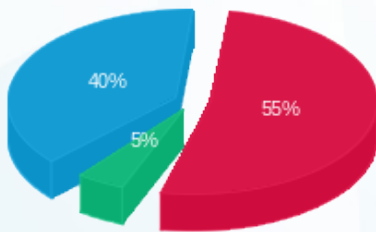

■ פסגה (554.08 ₪) 55%
 ■ גבע (47.11 ₪) 40%
 ■ שפל (404.67 ₪) 5%

הסטוריית צריכה בקוט"ש

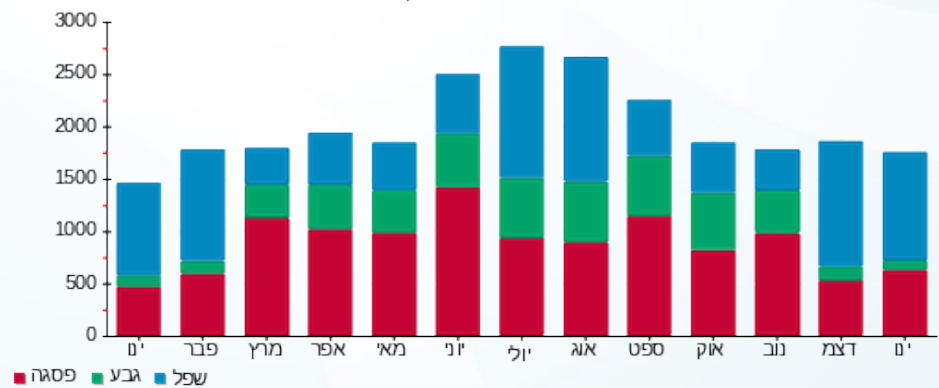

■ פסגה ■ גבע ■ שפל



01/02/23 תאריך הפקה:
 31/01/23 תאריך קריאה נוכחי:
 01/01/23 תאריך קריאה קודמת:

שם דייר: ולביץ גליה
 שם אתר: מלכת שבא אילת

לקוח/ה נכבד/ה, אנו מתכבדים להגיש את חישוב צריכת החשמל לתקופה 01/01/23 - 31/01/23:

ולביץ גליה - 7 - 00019457(0x0)

| סוג תעריף | סוג צריכה | קריאה קודמת | קריאה נוכחית | סה"כ צריכה בקוט"ש | מחיר לקוט"ש בא"ג | סה"כ לתשלום |
|--------------------------|-----------|-------------|--------------|-------------------|------------------|-------------|
| פרטי חשבון עבור תאריכים: | | | | | | |
| 777 | פסגה | 01/01/23 | 31/01/23 | 3.09 | 91.26 | 2.82 ₪ |
| 778 | גבע | 12,086.57 | 12,088.21 | 1.65 | 48.99 | 0.81 ₪ |
| 779 | שפל | 20,462.50 | 20,474.37 | 11.88 | 39.28 | 4.66 ₪ |

סה"כ לדייר:

| פסגה | גבע | שפל | סה"כ | שיא ביקוש |
|--------|--------|--------|--------|-----------|
| 3.09 | 1.65 | 11.88 | 16.61 | 0.05 |
| 2.82 ₪ | 0.81 ₪ | 4.66 ₪ | 8.29 ₪ | |

סה"כ צריכה
 סה"כ לתשלום

| | | |
|----------|---|---------------------|
| 210.98 ₪ | תשלום קבוע | |
| 0.00 ₪ | תשלום עבור גודל חיבור בKVA (0x0) | |
| 219.27 ₪ | סה"כ לתשלום | לא כולל מע"מ |

התפלגות חיוב בש"ח לפי תעו"ז

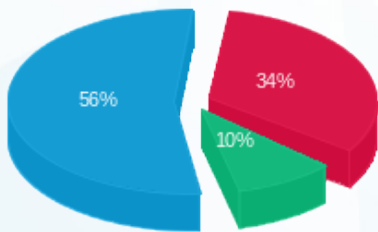

פסגה (2.82 ₪) ■
 גבע (0.81 ₪) ■
 שפל (4.66 ₪) ■

הסטוריית צריכה בקוט"ש

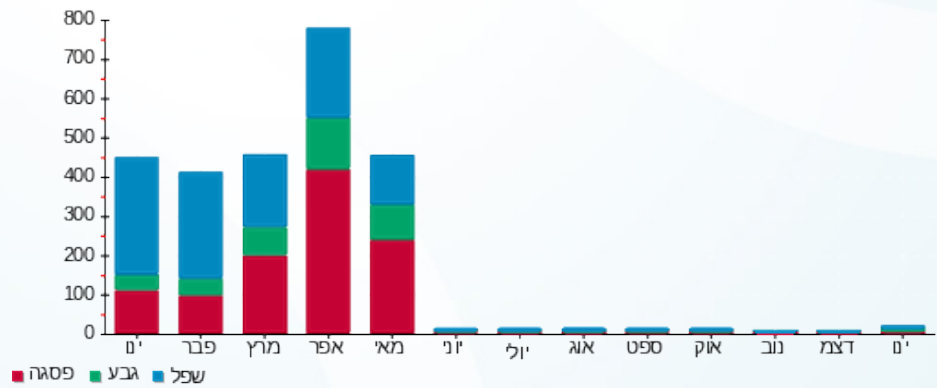

פסגה ■ גבע ■ שפל





01/02/23 תאריך הפקה:
 31/01/23 תאריך קריאה נוכחית:
 01/01/23 תאריך קריאה קודמת:

שם דייר: חדר מעלית 18
 שם אתר: מלכת שבא אילת

לקוח/ה נכבד/ה, אנו מתכבדים להגיש את חישוב צריכת החשמל לתקופה 01/01/23 - 31/01/23:

חדר מעלית 18 - 3 - 00025205 (0x0)

| סוג תעריף | סוג צריכה | קריאה קודמת | קריאה נוכחית | סה"כ צריכה בקוט"ש | מחיר לקוט"ש בא"ג | סה"כ לתשלום |
|--------------------------|-----------|-------------|--------------|-------------------|------------------|-------------|
| פרטי חשבון עבור תאריכים: | | | | | | |
| 777 | פסגה | 01/01/23 | 31/01/23 | 42.31 | 91.26 | 38.61 ₪ |
| 778 | גבע | 17,328.31 | 17,347.90 | 19.60 | 48.99 | 9.60 ₪ |
| 779 | שפל | 37,861.55 | 38,025.33 | 163.78 | 39.28 | 64.33 ₪ |

סה"כ לדייר:

| פסגה | גבע | שפל | סה"כ | שיא ביקוש |
|---------|--------|---------|----------|-----------|
| 42.31 | 19.60 | 163.78 | 225.69 | 0.92 |
| ₪ 38.61 | ₪ 9.60 | ₪ 64.33 | ₪ 112.55 | |

סה"כ צריכה
 סה"כ לתשלום

| | | |
|----------|---|---------------------|
| 210.98 ₪ | תשלום קבוע | |
| 0.00 ₪ | תשלום עבור גודל חיבור בKVA (0x0) | |
| 323.53 ₪ | סה"כ לתשלום | לא כולל מע"מ |

התפלגות חיוב בש"ח לפי תעו"ז

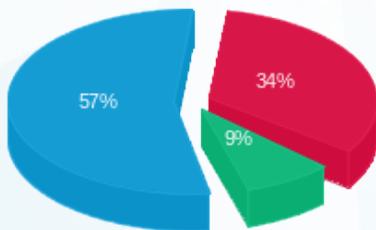

■ פסגה (₪ 38.61)
 ■ גבע (₪ 9.60)
 ■ שפל (₪ 64.33)

הסטוריית צריכה בקוט"ש

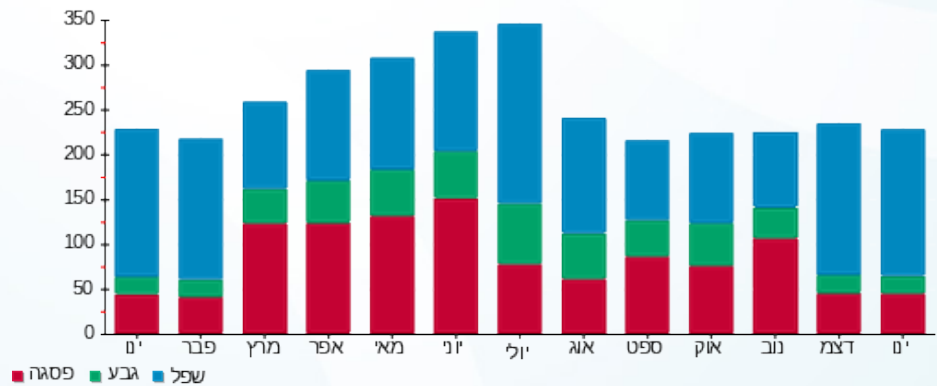



01/02/23 תאריך הפקה:
 31/01/23 תאריך קריאה נוכחית:
 01/01/23 תאריך קריאה קודמת:

שם דייר: חנות וורלד
 שם אתר: מלכת שבא אילת

לקוח/ה נכבד/ה, אנו מתכבדים להגיש את חישוב צריכת החשמל לתקופה 01/01/23 - 31/01/23:

חנות וורלד - 8 - 00018391(0x0)

| סוג תעריף | סוג צריכה | קריאה קודמת | קריאה נוכחית | סה"כ צריכה בקוט"ש | מחיר לקוט"ש בא"ג | סה"כ לתשלום |
|--------------------------|-----------|-------------|--------------|-------------------|------------------|-------------|
| פרטי חשבון עבור תאריכים: | | | | | | |
| 777 | פסגה | 01/01/23 | 31/01/23 | 581.07 | 91.26 | ₪ 530.28 |
| 778 | גבע | 48,391.19 | 48,502.04 | 110.85 | 48.99 | ₪ 54.31 |
| 779 | שפל | 68,772.99 | 69,878.52 | 1,105.53 | 39.28 | ₪ 434.25 |

סה"כ לדייר:

| פסגה | גבע | שפל | סה"כ | שיא ביקוש |
|----------|---------|----------|------------|-----------|
| 581.07 | 110.85 | 1,105.53 | 1,797.44 | 10.03 |
| ₪ 530.28 | ₪ 54.31 | ₪ 434.25 | ₪ 1,018.84 | |

סה"כ צריכה
 סה"כ לתשלום

| | | |
|------------|---|---------------------|
| 210.98 ₪ | תשלום קבוע | |
| 0.00 ₪ | תשלום עבור גודל חיבור בKVA (0x0) | |
| 1,229.82 ₪ | סה"כ לתשלום | לא כולל מע"מ |

התפלגות חיוב בש"ח לפי תעו"ז

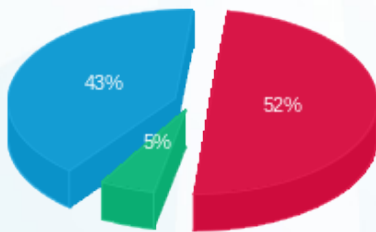

פסגה (₪ 530.28) 52%
 גבע (₪ 54.31) 5%
 שפל (₪ 434.25) 43%

הסטוריית צריכה בקוט"ש

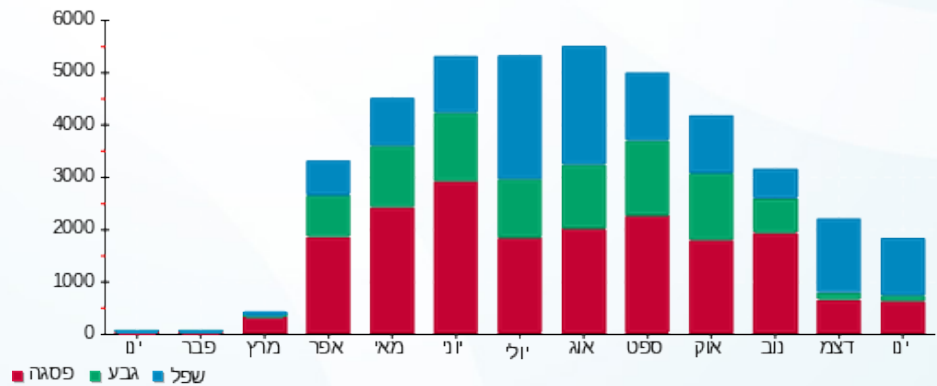

01/02/23 תאריך הפקה:
 31/01/23 תאריך קריאה נוכחית:
 01/01/23 תאריך קריאה קודמת:

שם דייר: טבע נאות
 שם אתר: מלכת שבא אילת

לקוח/ה נכבד/ה, אנו מתכבדים להגיש את חישוב צריכת החשמל לתקופה 01/01/23 - 31/01/23:

טבע נאות - 5 - 00025219 (0x0)

| סוג תעריף | סוג צריכה | קריאה קודמת | קריאה נוכחית | סה"כ צריכה בקוט"ש | מחיר לקוט"ש בא"ג | סה"כ לתשלום |
|--------------------------|-----------|-------------|--------------|-------------------|------------------|-------------|
| פרטי חשבון עבור תאריכים: | | | | | | |
| 777 | פסגה | 01/01/23 | 31/01/23 | 225.91 | 91.26 | 206.16 ₪ |
| 778 | גבע | 39,656.92 | 39,705.60 | 48.68 | 48.99 | 23.85 ₪ |
| 779 | שפל | 61,648.94 | 62,102.12 | 453.18 | 39.28 | 178.01 ₪ |

סה"כ לדייר:

| פסגה | גבע | שפל | סה"כ | שיא ביקוש |
|----------|---------|----------|----------|-----------|
| 225.91 | 48.68 | 453.18 | 727.77 | 7.58 |
| 206.16 ₪ | 23.85 ₪ | 178.01 ₪ | 408.02 ₪ | |

סה"כ צריכה
 סה"כ לתשלום

| | | |
|----------|---|---------------------|
| 210.98 ₪ | תשלום קבוע | |
| 0.00 ₪ | תשלום עבור גודל חיבור בKVA (0x0) | |
| 619.00 ₪ | סה"כ לתשלום | לא כולל מע"מ |

התפלגות חיוב בש"ח לפי תעו"ז

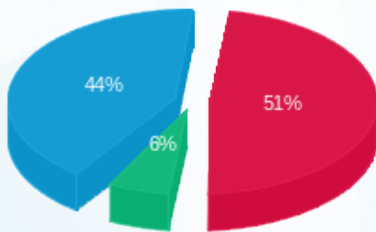

■ פסגה (206.16 ₪)
 ■ גבע (23.85 ₪)
 ■ שפל (178.01 ₪)

הסטוריית צריכה בקוט"ש

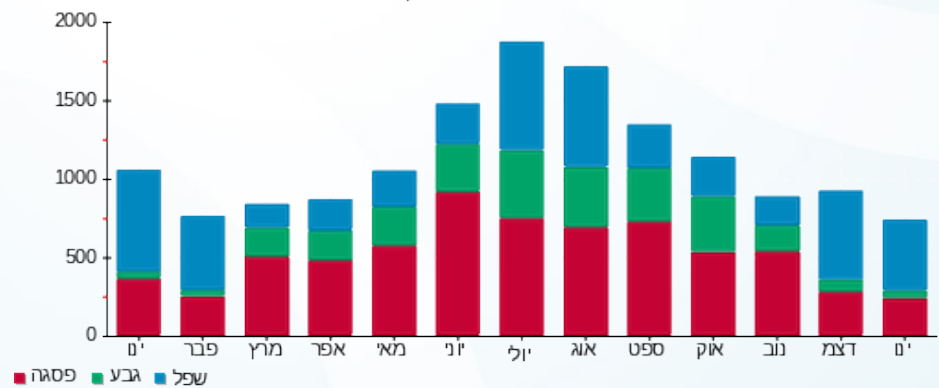

01/02/23 תאריך הפקה:
 31/01/23 תאריך קריאה נוכחית:
 01/01/23 תאריך קריאה קודמת:

שם דייר: טומשון ניהול בתי מלון בלתי חיוני
 שם אתר: מלכת שבא אילת

לקוח/ה נכבד/ה, אנו מתכבדים להגיש את חישוב צריכת החשמל לתקופה 01/01/23 - 31/01/23:

טומשון ניהול בתי מלון בלתי חיוני - 2 - (0x0)00025022

| סוג תעריף | סוג צריכה | קריאה קודמת | קריאה נוכחית | סה"כ צריכה בקוט"ש | מחיר לקוט"ש בא"ג | סה"כ לתשלום |
|--------------------------|-----------|-------------|--------------|-------------------|------------------|-------------|
| פרטי חשבון עבור תאריכים: | | | | | | |
| 777 | פסגה | 01/01/23 | 31/01/23 | 1,102.95 | 91.26 | 1,006.56 ₪ |
| 778 | גבע | 154,081.24 | 154,372.58 | 291.34 | 48.99 | 142.73 ₪ |
| 779 | שפל | 221,231.89 | 224,208.46 | 2,976.57 | 39.28 | 1,169.20 ₪ |

סה"כ לדייר:

| פסגה | גבע | שפל | סה"כ | שיא ביקוש |
|------------|----------|------------|------------|-----------|
| 1,102.95 | 291.34 | 2,976.57 | 4,370.87 | 20.20 |
| 1,006.56 ₪ | 142.73 ₪ | 1,169.20 ₪ | 2,318.48 ₪ | |

סה"כ צריכה
 סה"כ לתשלום

| | | |
|------------|----------------------------------|--------------|
| 210.98 ₪ | תשלום קבוע | |
| 0.00 ₪ | תשלום עבור גודל חיבור בKVA (0x0) | |
| 2,529.46 ₪ | סה"כ לתשלום | לא כולל מע"מ |

התפלגות חיוב בש"ח לפי תע"ז

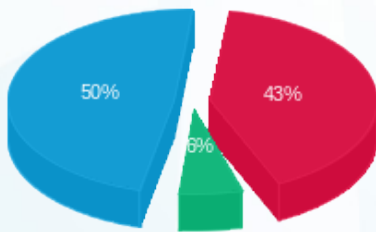

■ פסגה (1,006.56 ₪)
 ■ גבע (142.73 ₪)
 ■ שפל (1,169.20 ₪)

הסטוריית צריכה בקוט"ש

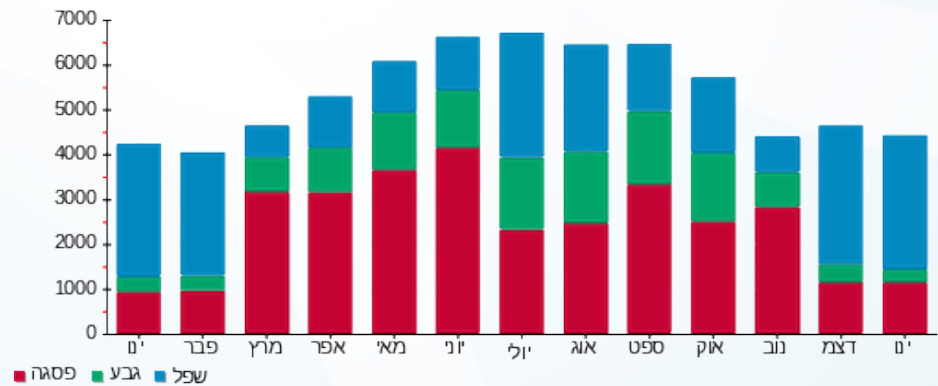

01/02/23 תאריך הפקה:
 31/01/23 תאריך קריאה נוכחית:
 01/01/23 תאריך קריאה קודמת:

שם דייר: טומשון ניהול בתי מלון חיוני
שם אתר: מלכת שבא אילת

לקוח/ה נכבד/ה, אנו מתכבדים להגיש את חישוב צריכת החשמל לתקופה 01/01/23 - 31/01/23:

טומשון ניהול בתי מלון חיוני - 1 - 00025022(0x0)

| סוג תעריף | סוג צריכה | קריאה קודמת | קריאה נוכחית | סה"כ צריכה בקוט"ש | מחיר לקוט"ש בא"ג | סה"כ לתשלום |
|--------------------------|-----------|-------------|--------------|-------------------|------------------|-------------|
| פרטי חשבון עבור תאריכים: | | | | | | |
| 777 | פסגה | 01/01/23 | 31/01/23 | 111.08 | 91.26 | 101.37 ₪ |
| 778 | גבע | 21,997.23 | 22,030.21 | 32.98 | 48.99 | 16.16 ₪ |
| 779 | שפל | 42,797.30 | 43,086.43 | 289.12 | 39.28 | 113.57 ₪ |

סה"כ לדייר:

| פסגה | גבע | שפל | סה"כ | שיא ביקוש |
|----------|---------|----------|----------|-----------|
| 111.08 | 32.98 | 289.12 | 433.18 | 1.06 |
| 101.37 ₪ | 16.16 ₪ | 113.57 ₪ | 231.10 ₪ | |

סה"כ צריכה
סה"כ לתשלום

| | | |
|----------|---|---------------------|
| 210.98 ₪ | תשלום קבוע | |
| 0.00 ₪ | תשלום עבור גודל חיבור בKVA (0x0) | |
| 442.08 ₪ | סה"כ לתשלום | לא כולל מע"מ |

התפלגות חיוב בש"ח לפי תע"ז

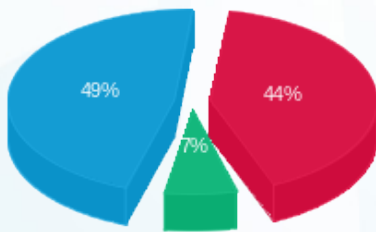

■ פסגה (101.37 ₪)
 ■ גבע (16.16 ₪)
 ■ שפל (113.57 ₪)

הסטוריית צריכה בקוט"ש

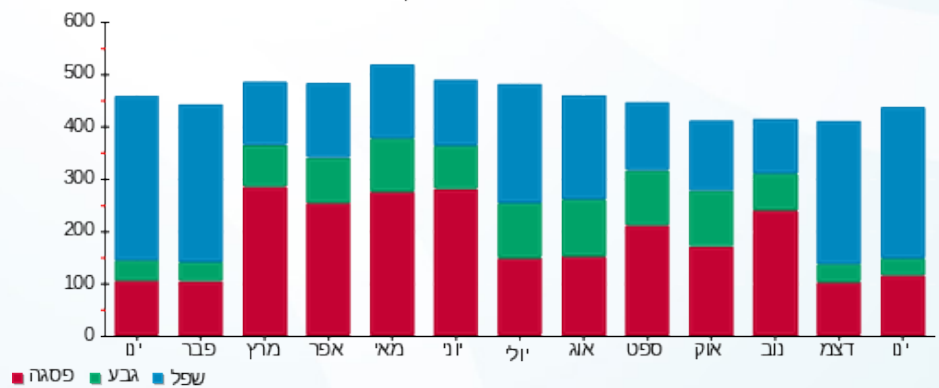

01/02/23 תאריך הפקה:
 31/01/23 תאריך קריאה נוכחית:
 01/01/23 תאריך קריאה קודמת:

שם דייר: יובל ירין מוצריים המלח
 שם אתר: מלכת שבא אילת

לקוח/ה נכבד/ה, אנו מתכבדים להגיש את חישוב צריכת החשמל לתקופה 01/01/23 - 31/01/23:

ללין סבונים - 2 - 00018391(0x0)

| סוג תעריף | סוג צריכה | קריאה קודמת | קריאה נוכחית | סה"כ צריכה בקוט"ש | מחיר לקוט"ש בא"ג | סה"כ לתשלום |
|--------------------------|-----------|-------------|--------------|-------------------|------------------|-------------|
| פרטי חשבון עבור תאריכים: | | | | | | |
| 777 | פסגה | 01/01/23 | 31/01/23 | 347.18 | 91.26 | 316.84 ₪ |
| 778 | גבע | 68,758.57 | 68,825.81 | 67.24 | 48.99 | 32.94 ₪ |
| 779 | שפל | 114,341.47 | 114,993.85 | 652.38 | 39.28 | 256.25 ₪ |

סה"כ לדייר:

| פסגה | גבע | שפל | סה"כ | שיא ביקוש |
|----------|---------|----------|----------|-----------|
| 347.18 | 67.24 | 652.38 | 1,066.80 | 6.38 |
| 316.84 ₪ | 32.94 ₪ | 256.25 ₪ | 606.03 ₪ | |

סה"כ צריכה
 סה"כ לתשלום

| | | |
|----------|----------------------------------|--------------|
| 210.98 ₪ | תשלום קבוע | |
| 0.00 ₪ | תשלום עבור גודל חיבור בKVA (0x0) | |
| 817.01 ₪ | סה"כ לתשלום | לא כולל מע"מ |

התפלגות חיוב בש"ח לפי תעו"ז

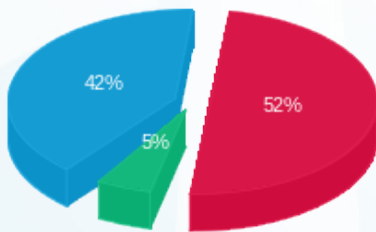

פסגה (316.84 ₪) 52%
 גבע (32.94 ₪) 42%
 שפל (256.25 ₪) 5%

הסטוריית צריכה בקוט"ש

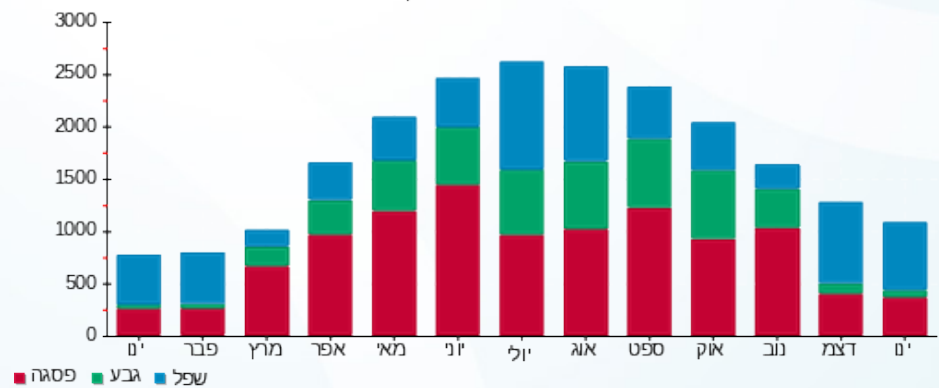

01/02/23 תאריך הפקה:
 31/01/23 תאריך קריאה נוכחית:
 01/01/23 תאריך קריאה קודמת:

שם דייר: ל.י.ה.מ.
 שם אתר: מלכת שבא אילת

לקוח/ה נכבד/ה, אנו מתכבדים להגיש את חישוב צריכת החשמל לתקופה 01/01/23 - 31/01/23:

ל.י.ה.מ - 8 - 00025416(0x0)

| סוג תעריף | סוג צריכה | קריאה קודמת | קריאה נוכחית | סה"כ צריכה בקוט"ש | מחיר לקוט"ש בא"ג | סה"כ לתשלום |
|--------------------------|-----------|-------------|--------------|-------------------|------------------|-------------|
| פרטי חשבון עבור תאריכים: | | | | | | |
| 777 | פסגה | 01/01/23 | 31/01/23 | 1,280.98 | 91.26 | 1,169.02 ₪ |
| 778 | גבע | 145,156.82 | 145,505.08 | 348.26 | 48.99 | 170.61 ₪ |
| 779 | שפל | 294,417.14 | 297,503.47 | 3,086.33 | 39.28 | 1,212.31 ₪ |

סה"כ לדייר:

| פסגה | גבע | שפל | סה"כ | שיא ביקוש |
|------------|----------|------------|------------|-----------|
| 1,280.98 | 348.26 | 3,086.33 | 4,715.57 | 17.56 |
| 1,169.02 ₪ | 170.61 ₪ | 1,212.31 ₪ | 2,551.94 ₪ | |

סה"כ צריכה
 סה"כ לתשלום

| | | |
|------------|---|---------------------|
| 210.98 ₪ | תשלום קבוע | |
| 0.00 ₪ | תשלום עבור גודל חיבור בKVA (0x0) | |
| 2,762.92 ₪ | סה"כ לתשלום | לא כולל מע"מ |

התפלגות חיוב בש"ח לפי תע"ז

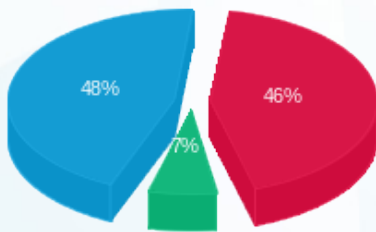

■ פסגה (1,169.02 ₪)
 ■ גבע (170.61 ₪)
 ■ שפל (1,212.31 ₪)

הסטוריית צריכה בקוט"ש

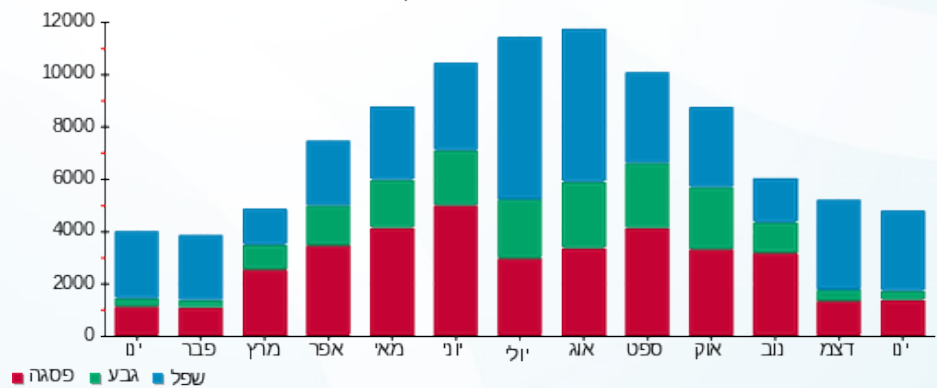



01/02/23 תאריך הפקדה:
 31/01/23 תאריך קריאה נוכחית:
 01/01/23 תאריך קריאה קודמת:

שם דייר: לוח חשמל מול כללי
 שם אתר: מלכת שבא אילת

לקוח/ה נכבד/ה, אנו מתכבדים להגיש את חישוב צריכת החשמל לתקופה 01/01/23 - 31/01/23:

לוח חשמל מול כללי - 5 - 00025022(0x0)

| סוג תעריף | סוג צריכה | קריאה קודמת | קריאה נוכחית | סה"כ צריכה בקוט"ש | מחיר לקוט"ש בא"ג | סה"כ לתשלום |
|-----------|-----------|---------------|---------------|-------------------|------------------|-------------|
| | | 01/01/23 | 31/01/23 | | | |
| 777 | פסגה | 12,488,167.60 | 12,533,327.60 | 45,160.00 | 91.26 | 41,213.02 ₪ |
| 778 | גבע | 6,362,265.36 | 6,374,843.52 | 12,578.16 | 48.99 | 6,162.04 ₪ |
| 779 | שפל | 12,319,321.56 | 12,431,119.84 | 111,798.28 | 39.28 | 43,914.36 ₪ |

סה"כ לדייר:

| פסגה | גבע | שפל | סה"כ | שיא ביקוש |
|-------------|------------|-------------|-------------|-----------|
| 45,160.00 | 12,578.16 | 111,798.28 | 169,536.44 | 425.60 |
| 41,213.02 ₪ | 6,162.04 ₪ | 43,914.36 ₪ | 91,289.42 ₪ | |

סה"כ צריכה
 סה"כ לתשלום

| | | |
|-------------|----------------------------------|--------------|
| 0.00 ₪ | תשלום קבוע | |
| 0.00 ₪ | תשלום עבור גודל חיבור בKVA (0x0) | |
| 91,289.42 ₪ | סה"כ לתשלום | לא כולל מע"מ |

התפלגות חיוב בש"ח לפי תעו"ז

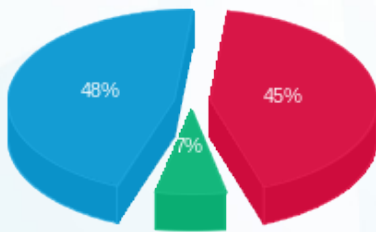

פסגה (41,213.02 ₪) 48%
 גבע (6,162.04 ₪) 7%
 שפל (43,914.36 ₪) 45%

הסטוריית צריכה בקוט"ש

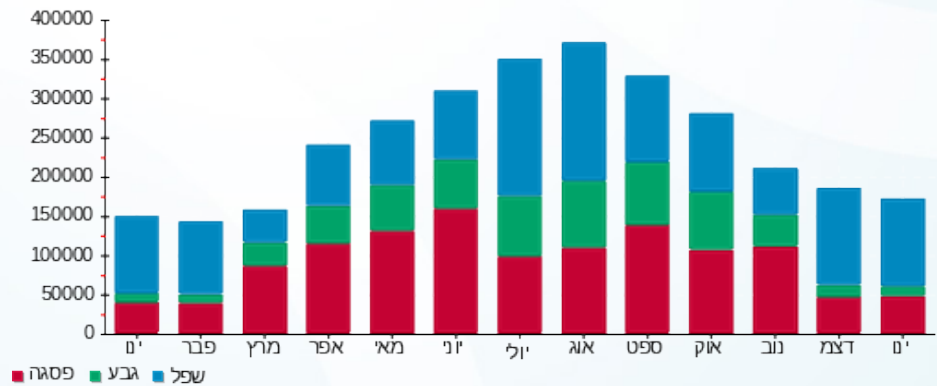



01/02/23 תאריך הפקה:
 31/01/23 תאריך קריאה נוכחית:
 01/01/23 תאריך קריאה קודמת:

שם דייר: לוח מגדלים קניון בגג
 שם אתר: מלכת שבא אילת

לקוח/ה נכבד/ה, אנו מתכבדים להגיש את חישוב צריכת החשמל לתקופה 01/01/23 - 31/01/23:

לוח מגדלים קניון בגג - 2 - 00025205(0x0)

| סוג תעריף | סוג צריכה | קריאה קודמת | קריאה נוכחית | סה"כ צריכה בקוט"ש | מחיר לקוט"ש בא"ג | סה"כ לתשלום |
|-----------|-----------|--------------|--------------|-------------------|------------------|-------------|
| | | 01/01/23 | 31/01/23 | | | |
| 777 | פסגה | 2,820,647.06 | 2,831,153.09 | 10,506.03 | 91.26 | 9,587.80 ₪ |
| 778 | גבע | 1,528,064.20 | 1,533,170.28 | 5,106.08 | 48.99 | 2,501.47 ₪ |
| 779 | שפל | 4,509,680.54 | 4,548,305.47 | 38,624.94 | 39.28 | 15,171.87 ₪ |

סה"כ לדייר:

| פסגה | גבע | שפל | סה"כ | שיא ביקוש |
|------------|------------|-------------|-------------|-----------|
| 10,506.03 | 5,106.08 | 38,624.94 | 54,237.05 | 81.50 |
| 9,587.80 ₪ | 2,501.47 ₪ | 15,171.87 ₪ | 27,261.15 ₪ | |

סה"כ צריכה
 סה"כ לתשלום

| | | |
|-------------|----------------------------------|--------------|
| 210.98 ₪ | תשלום קבוע | |
| 0.00 ₪ | תשלום עבור גודל חיבור בKVA (0x0) | |
| 27,472.13 ₪ | סה"כ לתשלום | לא כולל מע"מ |

התפלגות חיוב בש"ח לפי תעו"ז

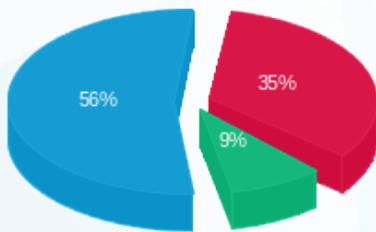

פסגה (9,587.80 ₪) 56%
 גבע (2,501.47 ₪) 9%
 שפל (15,171.87 ₪) 35%

הסטוריית צריכה בקוט"ש

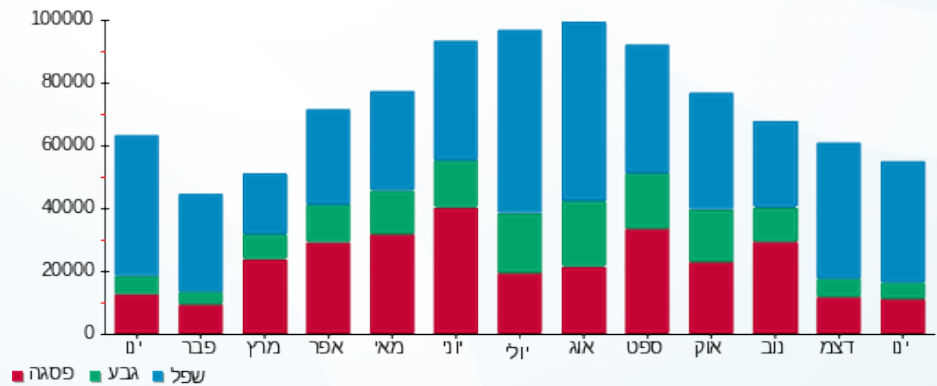



01/02/23 תאריך הפקה:
 31/01/23 תאריך קריאה נוכחית:
 01/01/23 תאריך קריאה קודמת:

שם דייר: לוח מיזוג אוויר צילרים בקניון
 שם אתר: מלכת שבא אילת

לקוח/ה נכבד/ה, אנו מתכבדים להגיש את חישוב צריכת החשמל לתקופה 01/01/23 - 31/01/23:

לוח מיזוג אוויר צילרים בקניון - 1 - 00025205 (0x0)

| סוג תעריף | סוג צריכה | קריאה קודמת | קריאה נוכחית | סה"כ צריכה בקוט"ש | מחיר לקוט"ש בא"ג | סה"כ לתשלום |
|--------------------------|-----------|--------------|--------------|-------------------|------------------|-------------|
| פרטי חשבון עבור תאריכים: | | | | | | |
| 777 | פסגה | 01/01/23 | 31/01/23 | 3,066.62 | 91.26 | 2,798.60 ₪ |
| 778 | גבע | 845,476.84 | 846,435.98 | 959.14 | 48.99 | 469.88 ₪ |
| 779 | שפל | 1,451,649.68 | 1,460,327.14 | 8,677.46 | 39.28 | 3,408.51 ₪ |

סה"כ לדייר:

| פסגה | גבע | שפל | סה"כ | שיא ביקוש |
|------------|----------|------------|------------|-----------|
| 3,066.62 | 959.14 | 8,677.46 | 12,703.22 | 45.16 |
| 2,798.60 ₪ | 469.88 ₪ | 3,408.51 ₪ | 6,676.99 ₪ | |

סה"כ צריכה
 סה"כ לתשלום

| | | |
|------------|----------------------------------|--------------|
| 210.98 ₪ | תשלום קבוע | |
| 0.00 ₪ | תשלום עבור גודל חיבור בKVA (0x0) | |
| 6,887.97 ₪ | סה"כ לתשלום | לא כולל מע"מ |

התפלגות חיוב בש"ח לפי תע"ז

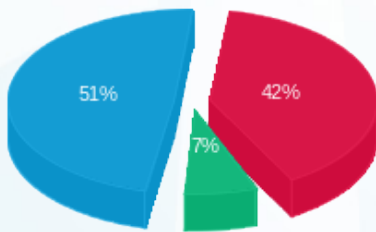

■ פסגה (2,798.60 ₪)
 ■ גבע (469.88 ₪)
 ■ שפל (3,408.51 ₪)

הסטוריית צריכה בקוט"ש

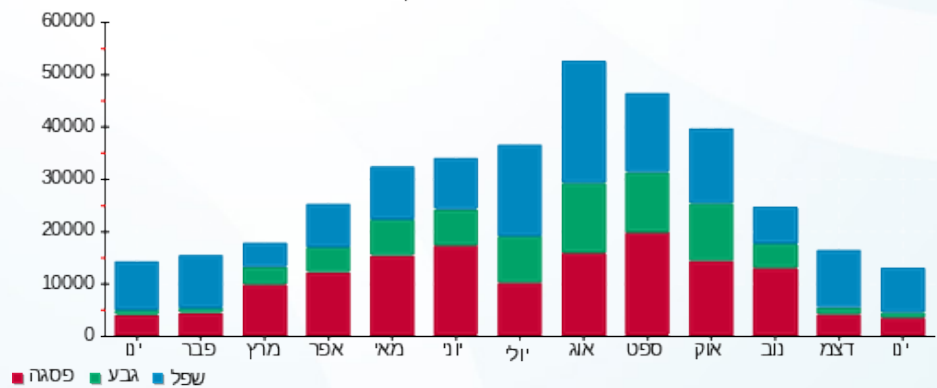



01/02/23 תאריך הפקה:
 31/01/23 תאריך קריאה נוכחית:
 01/01/23 תאריך קריאה קודמת:

שם דייר: לונג עמנואל חנות מס 18
 שם אתר: מלכת שבא אילת

לקוח/ה נכבד/ה, אנו מתכבדים להגיש את חישוב צריכת החשמל לתקופה 01/01/23 - 31/01/23:

לונג עמנואל חנות מס 18 - 1 - 00018333 (0x0)

| סוג תעריף | סוג צריכה | קריאה קודמת | קריאה נוכחית | סה"כ צריכה בקוט"ש | מחיר לקוט"ש בא"ג | סה"כ לתשלום |
|--------------------------|-----------|-------------|--------------|-------------------|------------------|-------------|
| פרטי חשבון עבור תאריכים: | | | | | | |
| 777 | פסגה | 01/01/23 | 31/01/23 | 11.21 | 91.26 | 10.23 ₪ |
| 778 | גבע | 74,328.03 | 74,333.09 | 5.06 | 48.99 | 2.48 ₪ |
| 779 | שפל | 110,412.01 | 110,470.27 | 58.26 | 39.28 | 22.88 ₪ |

סה"כ לדייר:

| פסגה | גבע | שפל | סה"כ | שיא ביקוש |
|---------|--------|---------|---------|-----------|
| 11.21 | 5.06 | 58.26 | 74.53 | 6.05 |
| 10.23 ₪ | 2.48 ₪ | 22.88 ₪ | 35.60 ₪ | |

סה"כ צריכה
 סה"כ לתשלום

| | | |
|----------|----------------------------------|--------------|
| 210.98 ₪ | תשלום קבוע | |
| 0.00 ₪ | תשלום עבור גודל חיבור בKVA (0x0) | |
| 246.58 ₪ | סה"כ לתשלום | לא כולל מע"מ |

התפלגות חיוב בש"ח לפי תעו"ז

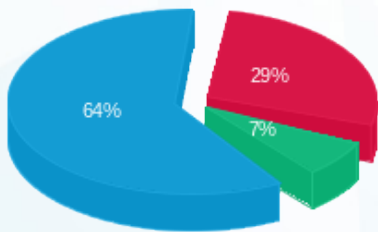

פסגה (10.23 ₪)
 גבע (2.48 ₪)
 שפל (22.88 ₪)

הסטוריית צריכה בקוט"ש

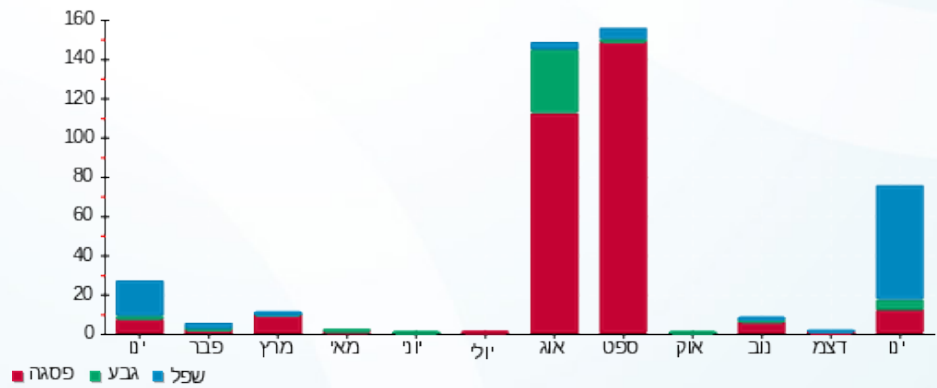

01/02/23 תאריך הפקדה:
 31/01/23 תאריך קריאה נוכחית:
 01/01/23 תאריך קריאה קודמת:

שם דייר: לידיעה - מונים לא לחיוב - אבוני
 שם אתר: מלכת שבא אילת

לקוח/ה נכבד/ה, אנו מתכבדים להגיש את חישוב צריכת החשמל לתקופה 01/01/23 - 31/01/23:

אבוני - 1 - 00015960 (0x0)

| סוג תעריף | סוג צריכה | קריאה קודמת | קריאה נוכחית | סה"כ צריכה בקוט"ש | מחיר לקוט"ש בא"ג | סה"כ לתשלום |
|--------------------------|-----------|-------------|--------------|-------------------|------------------|-------------|
| פרטי חשבון עבור תאריכים: | | | | | | |
| 777 | פסגה | 01/01/23 | 31/01/23 | 42.34 | 91.26 | 38.64 ₪ |
| 778 | גבע | 90,183.93 | 90,183.93 | 0.00 | 48.99 | 0.00 ₪ |
| 779 | שפל | 205,495.77 | 205,507.16 | 11.39 | 39.28 | 4.47 ₪ |

סה"כ לדייר:

| פסגה | גבע | שפל | סה"כ | שיא ביקוש |
|---------|--------|--------|---------|-----------|
| 42.34 | 0.00 | 11.39 | 53.73 | 2.46 |
| ₪ 38.64 | ₪ 0.00 | ₪ 4.47 | ₪ 43.11 | |

סה"כ צריכה
 סה"כ לתשלום

| | | |
|---------|----------------------------------|--------------|
| ₪ 0.00 | תשלום קבוע | |
| ₪ 0.00 | תשלום עבור גודל חיבור בKVA (0x0) | |
| ₪ 43.11 | סה"כ לתשלום | לא כולל מע"מ |

התפלגות חיוב בש"ח לפי תעו"ז

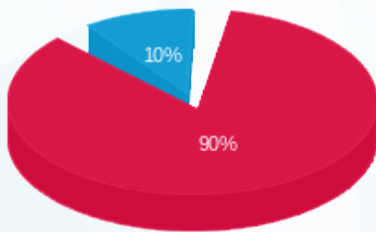

פסגה (₪ 38.64)
 גבע (₪ 0.00)
 שפל (₪ 4.47)

הסטוריית צריכה בקוט"ש

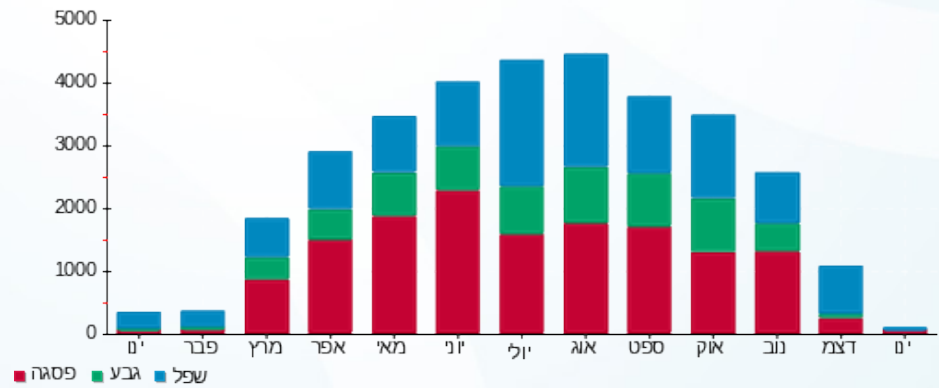



01/02/23

תאריך הפקדה:

שם דייר: לידיעה - מונים לא לחיוב - חדר מדחסי קירור חיוני מלון
שם אתר: מלכת שבא אילת

31/01/23

תאריך קריאה נוכחית:

01/01/23

תאריך קריאה קודמת:

לקוח/ה נכבד/ה, אנו מתכבדים להגיש את חישוב צריכת החשמל לתקופה 01/01/23 - 31/01/23:

חדר מדחסי קירור חיוני מלון - 3 - 00017328(0x0)

| סוג תעריף | סוג צריכה | קריאה קודמת | קריאה נוכחית | סה"כ צריכה בקוט"ש | מחיר לקוט"ש בא"ג | סה"כ לתשלום |
|--------------------------|-----------|-------------|--------------|-------------------|------------------|-------------|
| פרטי חשבון עבור תאריכים: | | | | | | |
| 777 | פסגה | 01/01/23 | 31/01/23 | 2,643.96 | 91.26 | 2,412.87 ₪ |
| 778 | גבע | 295,950.08 | 297,204.13 | 1,254.06 | 48.99 | 614.36 ₪ |
| 779 | שפל | 738,180.06 | 747,488.86 | 9,308.80 | 39.28 | 3,656.50 ₪ |

סה"כ לדייר:

| פסגה | גבע | שפל | סה"כ | שיא ביקוש |
|------------|----------|------------|------------|-----------|
| 2,643.96 | 1,254.06 | 9,308.80 | 13,206.82 | 26.56 |
| 2,412.87 ₪ | 614.36 ₪ | 3,656.50 ₪ | 6,683.73 ₪ | |

סה"כ צריכה
סה"כ לתשלום

| | | |
|------------|----------------------------------|--------------|
| 0.00 ₪ | תשלום קבוע | |
| 0.00 ₪ | תשלום עבור גודל חיבור בKVA (0x0) | |
| 6,683.73 ₪ | סה"כ לתשלום | לא כולל מע"מ |

התפלגות חיוב בש"ח לפי תע"ז

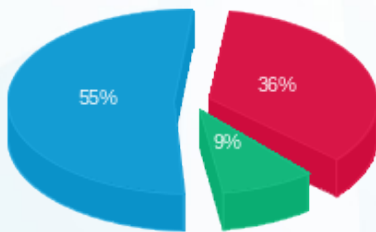

■ פסגה (2,412.87 ₪)
■ גבע (614.36 ₪)
■ שפל (3,656.50 ₪)

הסטוריית צריכה בקוט"ש

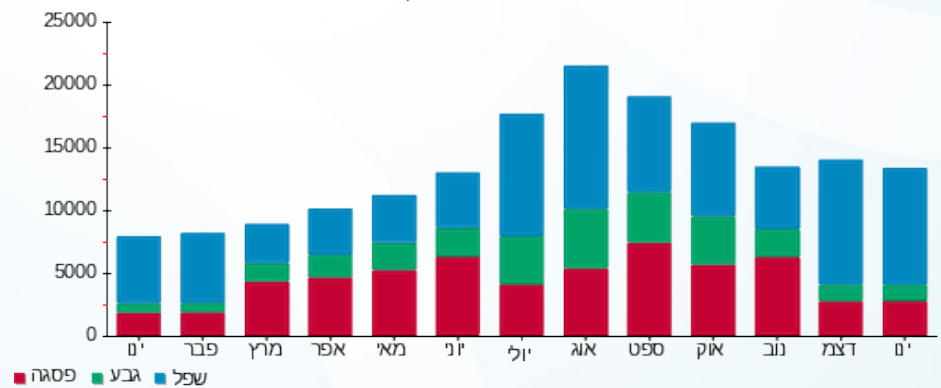

■ פסגה ■ גבע ■ שפל



01/02/23 תאריך הפקה:
 31/01/23 תאריך קריאה נוכחית:
 01/01/23 תאריך קריאה קודמת:

שם דייר: לידיעה - מונים לא לחיוב - לוח מכבסה
שם אתר: מלכת שבא אילת

לקוח/ה נכבד/ה, אנו מתכבדים להגיש את חישוב צריכת החשמל לתקופה 01/01/23 - 31/01/23:

לוח מכבסה - 5 - 00023817 (0x0)

| סוג תעריף | סוג צריכה | קריאה קודמת | קריאה נוכחית | סה"כ צריכה בקוט"ש | מחיר לקוט"ש בא"ג | סה"כ לתשלום |
|--------------------------|-----------|-------------|--------------|-------------------|------------------|-------------|
| פרטי חשבון עבור תאריכים: | | | | | | |
| 777 | פסגה | 01/01/23 | 31/01/23 | 1,477.34 | 91.26 | 1,348.22 ₪ |
| 778 | גבע | 181,100.90 | 181,798.15 | 697.25 | 48.99 | 341.58 ₪ |
| 779 | שפל | 396,238.97 | 400,817.62 | 4,578.65 | 39.28 | 1,798.49 ₪ |

סה"כ לדייר:

| פסגה | גבע | שפל | סה"כ | שיא ביקוש |
|------------|----------|------------|------------|-----------|
| 1,477.34 | 697.25 | 4,578.65 | 6,753.24 | 20.25 |
| 1,348.22 ₪ | 341.58 ₪ | 1,798.49 ₪ | 3,488.30 ₪ | |

סה"כ צריכה
 סה"כ לתשלום

| | | |
|------------|---|---------------------|
| 0.00 ₪ | תשלום קבוע | |
| 0.00 ₪ | תשלום עבור גודל חיבור בKVA (0x0) | |
| 3,488.30 ₪ | סה"כ לתשלום | לא כולל מע"מ |

התפלגות חיוב בש"ח לפי תע"ז

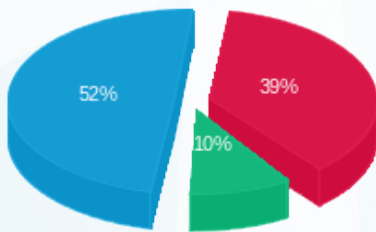

■ פסגה (1,348.22 ₪)
 ■ גבע (341.58 ₪)
 ■ שפל (1,798.49 ₪)

הסטוריית צריכה בקוט"ש

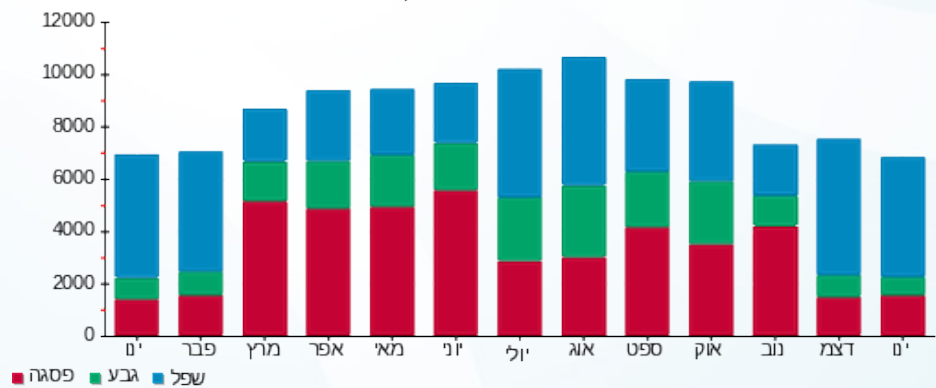

שם דייר: לידיעה - מונים לא לחיוב - מדחסי חדרי קירור בלתי חיוני מלון
 שם אתר: מלכת שבא אילת
 תאריך הפקה: 01/02/23
 תאריך קריאה נוכחית: 31/01/23
 תאריך קריאה קודמת: 01/01/23

לקוח/ה נכבד/ה, אנו מתכבדים להגיש את חישוב צריכת החשמל לתקופה 01/01/23 - 31/01/23:

מדחסי חדרי קירור בלתי חיוני מלון - 3 - 00025022 (0x0)

| סוג תעריף | סוג צריכה | קריאה קודמת | קריאה נוכחית | סה"כ צריכה בקוט"ש | מחיר לקוט"ש בא"ג | סה"כ לתשלום |
|--------------------------|-----------|--------------|--------------|-------------------|------------------|-------------|
| פרטי חשבון עבור תאריכים: | | | | | | |
| 777 | פסגה | 01/01/23 | 31/01/23 | 3,697.85 | 91.26 | 3,374.66 ₪ |
| 778 | גבע | 453,675.36 | 455,308.26 | 1,632.90 | 48.99 | 799.96 ₪ |
| 779 | שפל | 1,304,026.79 | 1,317,064.34 | 13,037.55 | 39.28 | 5,121.15 ₪ |

סה"כ לדייר:

| פסגה | גבע | שפל | סה"כ | שיא ביקוש |
|------------|----------|------------|------------|-----------|
| 3,697.85 | 1,632.90 | 13,037.55 | 18,368.30 | 38.43 |
| 3,374.66 ₪ | 799.96 ₪ | 5,121.15 ₪ | 9,295.77 ₪ | |

סה"כ צריכה
סה"כ לתשלום

| | | |
|------------|----------------------------------|--------------|
| 0.00 ₪ | תשלום קבוע | |
| 0.00 ₪ | תשלום עבור גודל חיבור בKVA (0x0) | |
| 9,295.77 ₪ | סה"כ לתשלום | לא כולל מע"מ |

התפלגות חיוב בש"ח לפי תע"ז

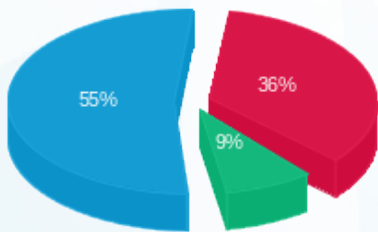

פסגה (3,374.66 ₪) 55%
 גבע (799.96 ₪) 9%
 שפל (5,121.15 ₪) 36%

הסטוריית צריכה בקוט"ש

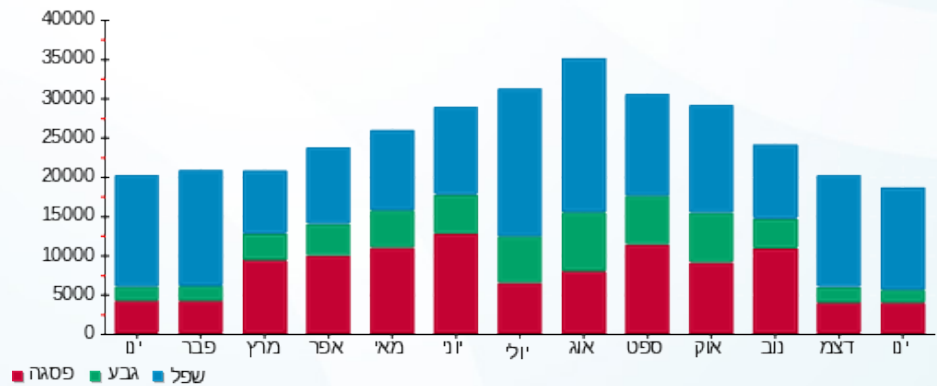



01/02/23

תאריך הפקדה:

שם דייר: לידיעה - מונים לא לחיוב - מטבח חדש שדה ב חיוני
שם אתר: מלכת שבא אילת

31/01/23

תאריך קריאה נוכחית:

01/01/23

תאריך קריאה קודמת:

לקוח/ה נכבד/ה, אנו מתכבדים להגיש את חישוב צריכת החשמל לתקופה 01/01/23 - 31/01/23:

מטבח חדש שדה ב חיוני - 2 - 00023817(0x0)

| סוג תעריף | סוג צריכה | קריאה קודמת | קריאה נוכחית | סה"כ צריכה בקוט"ש | מחיר לקוט"ש בא"ג | סה"כ לתשלום |
|--------------------------|-----------|-------------|--------------|-------------------|------------------|-------------|
| פרטי חשבון עבור תאריכים: | | | | | | |
| 777 | פסגה | 01/01/23 | 31/01/23 | 373.09 | 91.26 | 340.48 ₪ |
| 778 | גבע | 106,648.32 | 107,397.29 | 748.97 | 48.99 | 366.92 ₪ |
| 779 | שפל | 291,812.02 | 295,178.08 | 3,366.07 | 39.28 | 1,322.19 ₪ |

סה"כ לדייר:

| פסגה | גבע | שפל | סה"כ | שיא ביקוש |
|----------|----------|------------|------------|-----------|
| 373.09 | 748.97 | 3,366.07 | 4,488.13 | 49.00 |
| 340.48 ₪ | 366.92 ₪ | 1,322.19 ₪ | 2,029.60 ₪ | |

סה"כ צריכה

סה"כ לתשלום

| | | |
|------------|-----------------------------------|--------------|
| 0.00 ₪ | תשלום קבוע | |
| 0.00 ₪ | תשלום עבור גודל חיבור ב KVA (0x0) | |
| 2,029.60 ₪ | סה"כ לתשלום | לא כולל מע"מ |

התפלגות חיוב בש"ח לפי תע"ז

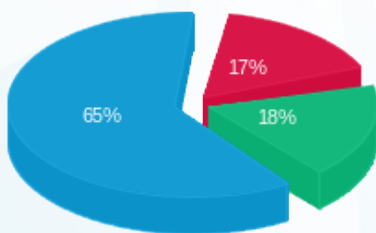

- פסגה (340.48 ₪) 17%
- גבע (366.92 ₪) 18%
- שפל (1,322.19 ₪) 65%

הסטוריית צריכה בקוט"ש

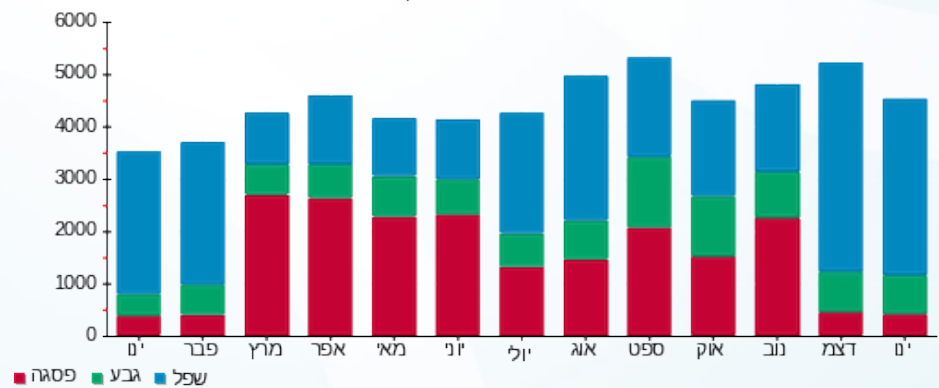



01/02/23

תאריך הפקדה:

שם דייר: לידיעה - מונים לא לחיוב - מטבח ראשי שדה ב חיוני
שם אתר: מלכת שבא אילת

31/01/23

תאריך קריאה נוכחית:

01/01/23

תאריך קריאה קודמת:

לקוח/ה נכבד/ה, אנו מתכבדים להגיש את חישוב צריכת החשמל לתקופה 01/01/23 - 31/01/23:

מטבח ראשי שדה ב חיוני - 1 - 00023817 (0x0)

| סוג תעריף | סוג צריכה | קריאה קודמת | קריאה נוכחית | סה"כ צריכה בקוט"ש | מחיר לקוט"ש בא"ג | סה"כ לתשלום |
|-----------|-----------|--------------|--------------|-------------------|------------------|-------------|
| | | 01/01/23 | 31/01/23 | | | |
| 777 | פסגה | 2,866,351.38 | 2,875,344.78 | 8,993.40 | 91.26 | 8,207.38 ₪ |
| 778 | גבע | 1,309,668.52 | 1,314,635.22 | 4,966.70 | 48.99 | 2,433.19 ₪ |
| 779 | שפל | 3,311,501.82 | 3,355,639.16 | 44,137.34 | 39.28 | 17,337.15 ₪ |

סה"כ לדייר:

| פסגה | גבע | שפל | סה"כ | שיא ביקוש |
|------------|------------|-------------|-------------|-----------|
| 8,993.40 | 4,966.70 | 44,137.34 | 58,097.44 | 211.52 |
| 8,207.38 ₪ | 2,433.19 ₪ | 17,337.15 ₪ | 27,977.71 ₪ | |

סה"כ צריכה

סה"כ לתשלום

| | | |
|-------------|---|---------------------|
| 0.00 ₪ | תשלום קבוע | |
| 0.00 ₪ | תשלום עבור גודל חיבור בKVA (0x0) | |
| 27,977.71 ₪ | סה"כ לתשלום | לא כולל מע"מ |

התפלגות חיוב בש"ח לפי תעו"ז

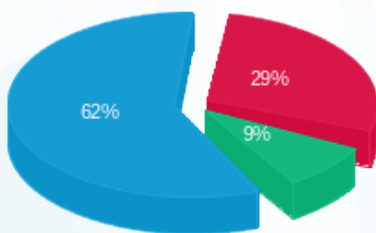

- פסגה (8,207.38 ₪)
- גבע (2,433.19 ₪)
- שפל (17,337.15 ₪)

הסטוריית צריכה בקוט"ש

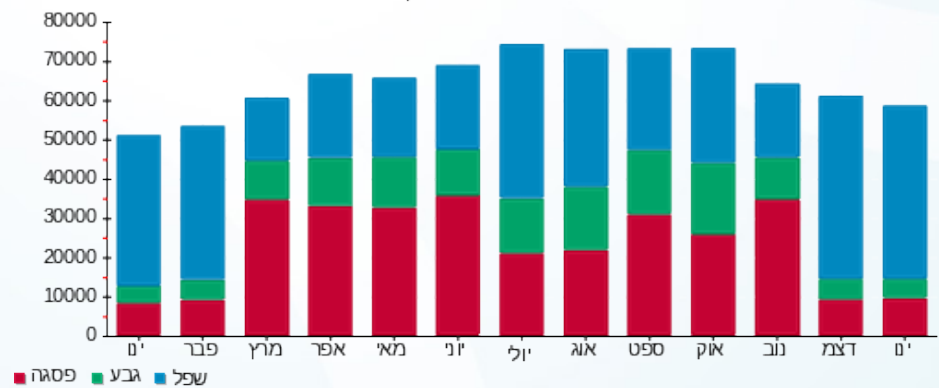



01/02/23

תאריך הפקדה:

שם דייר: לידיעה - מונים לא לחיוב - מטבח ראשי שדה חיוני
שם אתר: מלכת שבא אילת

31/01/23

תאריך קריאה נוכחית:

01/01/23

תאריך קריאה קודמת:

לקוח/ה נכבד/ה, אנו מתכבדים להגיש את חישוב צריכת החשמל לתקופה 01/01/23 - 31/01/23:

מטבח ראשי שדה חיוני - 3 - 00023817 (0x0)

| סוג תעריף | סוג צריכה | קריאה קודמת | קריאה נוכחית | סה"כ צריכה בקוט"ש | מחיר לקוט"ש בא"ג | סה"כ לתשלום |
|--------------------------|-----------|--------------|--------------|-------------------|------------------|-------------|
| פרטי חשבון עבור תאריכים: | | | | | | |
| 777 | פסגה | 01/01/23 | 31/01/23 | 4,053.71 | 91.26 | 3,699.42 ₪ |
| 778 | גבע | 480,046.06 | 482,056.69 | 2,010.63 | 48.99 | 985.01 ₪ |
| 779 | שפל | 1,138,572.96 | 1,152,765.67 | 14,192.71 | 39.28 | 5,574.90 ₪ |

סה"כ לדייר:

| פסגה | גבע | שפל | סה"כ | שיא ביקוש |
|------------|----------|------------|-------------|-----------|
| 4,053.71 | 2,010.63 | 14,192.71 | 20,257.05 | 40.89 |
| 3,699.42 ₪ | 985.01 ₪ | 5,574.90 ₪ | 10,259.32 ₪ | |

סה"כ צריכה
סה"כ לתשלום

| | | |
|-------------|---|---------------------|
| 0.00 ₪ | תשלום קבוע | |
| 0.00 ₪ | תשלום עבור גודל חיבור בKVA (0x0) | |
| 10,259.32 ₪ | סה"כ לתשלום | לא כולל מע"מ |

התפלגות חיוב בש"ח לפי תע"ז

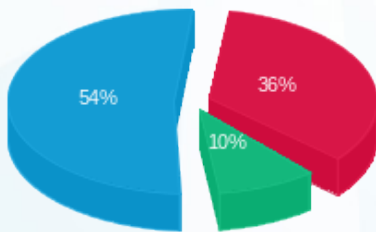

- פסגה (3,699.42 ₪) 54%
- גבע (985.01 ₪) 10%
- שפל (5,574.90 ₪) 36%

הסטוריית צריכה בקוט"ש

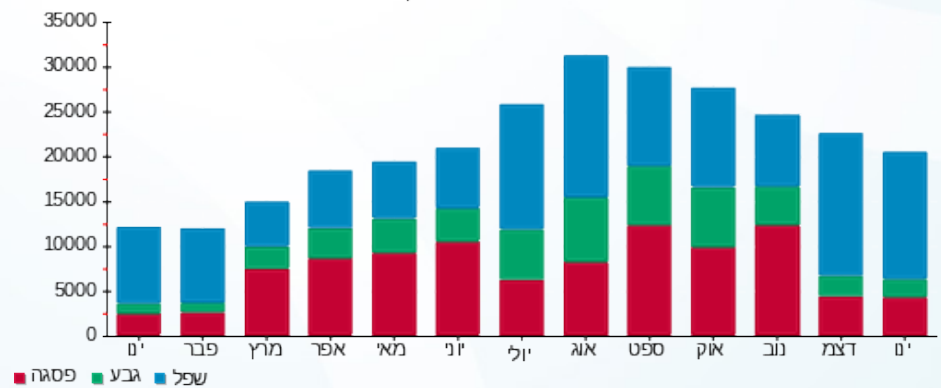



01/02/23

תאריך הפקדה:

שם דייר: לידיעה - מונים לא לחיוב - שנאי מס 1 (מיזוג אוויר)

31/01/23

תאריך קריאה נוכחית:

שם אתר: מלכת שבא אילת

01/01/23

תאריך קריאה קודמת:

לקוח/ה נכבד/ה, אנו מתכבדים להגיש את חישוב צריכת החשמל לתקופה 01/01/23 - 31/01/23:

שנאי מס 1 (מיזוג אוויר) - 8 - 00023817 (0x0)

| סוג תעריף | סוג צריכה | קריאה קודמת | קריאה נוכחית | סה"כ צריכה בקוט"ש | מחיר לקוט"ש בא"ג | סה"כ לתשלום |
|--------------------------|-----------|---------------|---------------|-------------------|------------------|-------------|
| פרטי חשבון עבור תאריכים: | | | | | | |
| | | 01/01/23 | 31/01/23 | | | |
| 777 | פסגה | 10,869,143.80 | 10,894,757.10 | 25,613.30 | 91.26 | 23,374.70 ₪ |
| 778 | גבע | 6,595,061.45 | 6,603,962.55 | 8,901.10 | 48.99 | 4,360.65 ₪ |
| 779 | שפל | 13,975,040.90 | 14,046,720.05 | 71,679.15 | 39.28 | 28,155.57 ₪ |

סה"כ לדייר:

| פסגה | גבע | שפל | סה"כ | שיא ביקוש |
|-------------|------------|-------------|-------------|-----------|
| 25,613.30 | 8,901.10 | 71,679.15 | 106,193.55 | 427.20 |
| 23,374.70 ₪ | 4,360.65 ₪ | 28,155.57 ₪ | 55,890.92 ₪ | |

סה"כ צריכה

סה"כ לתשלום

| | | |
|-------------|----------------------------------|--------------|
| 0.00 ₪ | תשלום קבוע | |
| 0.00 ₪ | תשלום עבור גודל חיבור בKVA (0x0) | |
| 55,890.92 ₪ | סה"כ לתשלום | לא כולל מע"מ |

התפלגות חיוב בש"ח לפי תע"ז

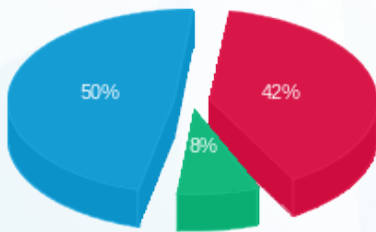

- פסגה (23,374.70 ₪) 50%
- גבע (4,360.65 ₪) 8%
- שפל (28,155.57 ₪) 42%

הסטוריית צריכה בקוט"ש

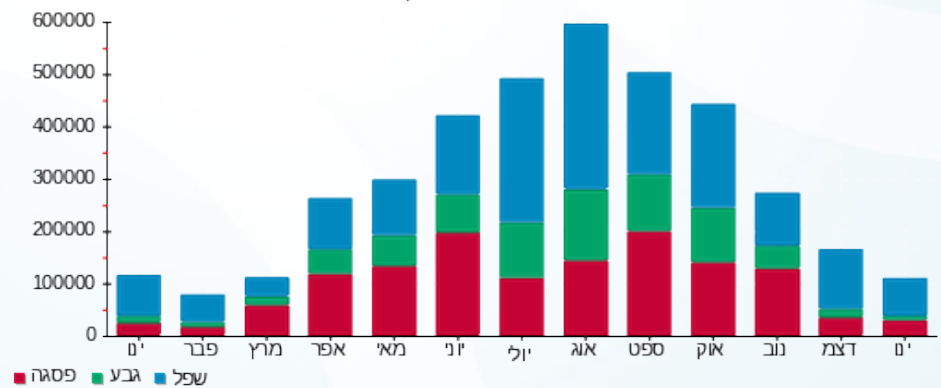



01/02/23 תאריך הפקה:
 31/01/23 תאריך קריאה נוכחית:
 01/01/23 תאריך קריאה קודמת:

שם דייר: לידיעה - מונים לא לחיוב - שנאי מס 2
 שם אתר: מלכת שבא אילת

לקוח/ה נכבד/ה, אנו מתכבדים להגיש את חישוב צריכת החשמל לתקופה 01/01/23 - 31/01/23:

שנאי מס 2 - 6 - 00023817(0x0)

| סוג תעריף | סוג צריכה | קריאה קודמת | קריאה נוכחית | סה"כ צריכה בקוט"ש | מחיר לקוט"ש בא"ג | סה"כ לתשלום |
|-----------|-----------|---------------|---------------|-------------------|------------------|-------------|
| | | 01/01/23 | 31/01/23 | | | |
| 777 | פסגה | 11,941,070.85 | 11,994,583.75 | 53,512.90 | 91.26 | 48,835.87 ₪ |
| 778 | גבע | 6,159,837.10 | 6,181,891.40 | 22,054.30 | 48.99 | 10,804.40 ₪ |
| 779 | שפל | 15,184,340.20 | 15,342,592.25 | 158,252.05 | 39.28 | 62,161.41 ₪ |

סה"כ לדייר:

| פסגה | גבע | שפל | סה"כ | שיא ביקוש |
|-------------|-------------|-------------|--------------|-----------|
| 53,512.90 | 22,054.30 | 158,252.05 | 233,819.25 | 412.10 |
| ₪ 48,835.87 | ₪ 10,804.40 | ₪ 62,161.41 | ₪ 121,801.68 | |

סה"כ צריכה
 סה"כ לתשלום

| | | |
|--------------|----------------------------------|--------------|
| ₪ 0.00 | תשלום קבוע | |
| ₪ 0.00 | תשלום עבור גודל חיבור בKVA (0x0) | |
| ₪ 121,801.68 | סה"כ לתשלום | לא כולל מע"מ |

התפלגות חיוב בש"ח לפי תע"ז

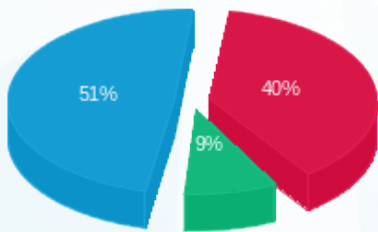

פסגה (₪ 48,835.87) 51%
 גבע (₪ 10,804.40) 9%
 שפל (₪ 62,161.41) 40%

הסטוריית צריכה בקוט"ש

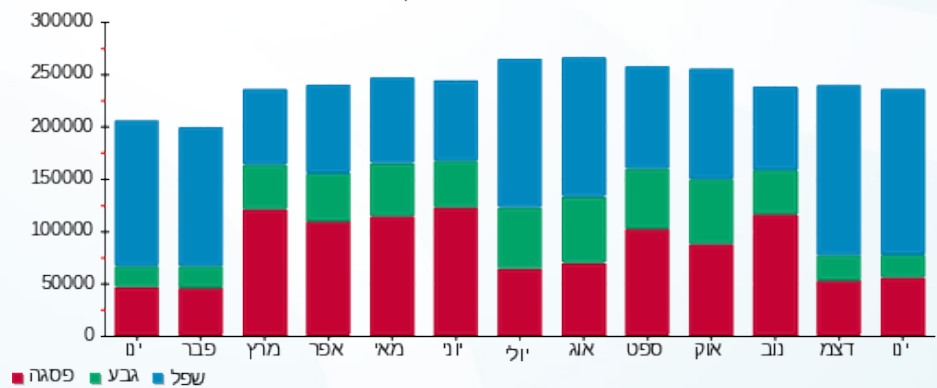



01/02/23 תאריך הפקה:
 31/01/23 תאריך קריאה נוכחית:
 01/01/23 תאריך קריאה קודמת:

שם דייר: לידיעה - מונים לא לחיוב - שנאי מס 3
 שם אתר: מלכת שבא אילת

לקוח/ה נכבד/ה, אנו מתכבדים להגיש את חישוב צריכת החשמל לתקופה 01/01/23 - 31/01/23:

שנאי מס 3 - 4 - 00023817 (0x0)

| סוג תעריף | סוג צריכה | קריאה קודמת | קריאה נוכחית | סה"כ צריכה בקוט"ש | מחיר לקוט"ש בא"ג | סה"כ לתשלום |
|--------------------------|-----------|---------------|---------------|-------------------|------------------|-------------|
| פרטי חשבון עבור תאריכים: | | | | | | |
| | | 01/01/23 | 31/01/23 | | | |
| 777 | פסגה | 16,886,084.20 | 16,945,039.10 | 58,954.90 | 91.26 | 53,802.24 ₪ |
| 778 | גבע | 8,771,383.05 | 8,790,049.90 | 18,666.85 | 48.99 | 9,144.89 ₪ |
| 779 | שפל | 18,330,013.85 | 18,489,491.85 | 159,478.00 | 39.28 | 62,642.96 ₪ |

סה"כ לדייר:

| פסגה | גבע | שפל | סה"כ | שיא ביקוש |
|-------------|------------|-------------|--------------|-----------|
| 58,954.90 | 18,666.85 | 159,478.00 | 237,099.75 | 495.70 |
| ₪ 53,802.24 | ₪ 9,144.89 | ₪ 62,642.96 | ₪ 125,590.09 | |

סה"כ צריכה
 סה"כ לתשלום

| | | |
|--------------|----------------------------------|--------------|
| ₪ 0.00 | תשלום קבוע | |
| ₪ 0.00 | תשלום עבור גודל חיבור בKVA (0x0) | |
| ₪ 125,590.09 | סה"כ לתשלום | לא כולל מע"מ |

התפלגות חיוב בש"ח לפי תעו"ז

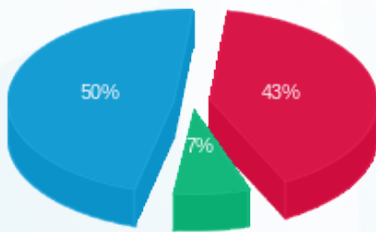

פסגה (₪ 53,802.24) 50%
 גבע (₪ 9,144.89) 7%
 שפל (₪ 62,642.96) 43%

הסטוריית צריכה בקוט"ש

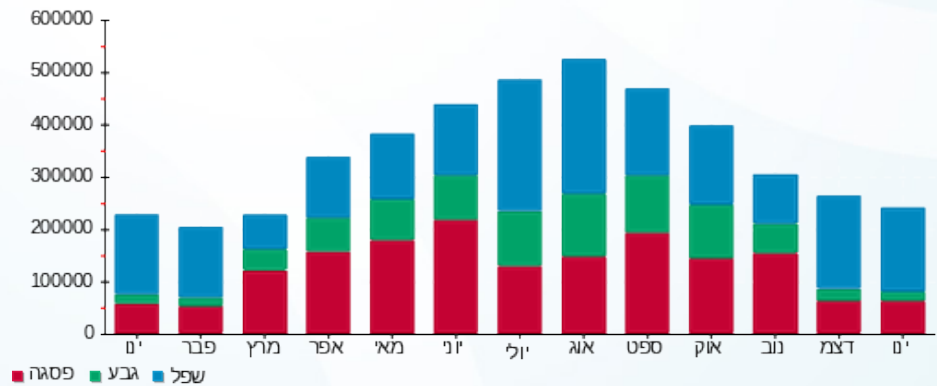



01/02/23 תאריך הפקדה:
 31/01/23 תאריך קריאה נוכחית:
 01/01/23 תאריך קריאה קודמת:

שם דייר: לידיעה - מונים לא לחיוב - שנאי מס 4
 שם אתר: מלכת שבא אילת

לקוח/ה נכבד/ה, אנו מתכבדים להגיש את חישוב צריכת החשמל לתקופה 01/01/23 - 31/01/23:

שנאי מס 4 - 7 - 00023817 (0x0)

| סוג תעריף | סוג צריכה | קריאה קודמת | קריאה נוכחית | סה"כ צריכה בקוט"ש | מחיר לקוט"ש בא"ג | סה"כ לתשלום |
|-----------|-----------|---------------|---------------|-------------------|------------------|-------------|
| | | 01/01/23 | 31/01/23 | | | |
| 777 | פסגה | 11,066,573.00 | 11,117,227.25 | 50,654.25 | 91.26 | 46,227.07 ₪ |
| 778 | גבע | 6,156,096.00 | 6,178,897.35 | 22,801.35 | 48.99 | 11,170.38 ₪ |
| 779 | שפל | 14,901,105.10 | 15,062,648.10 | 161,543.00 | 39.28 | 63,454.09 ₪ |

סה"כ לדייר:

| פסגה | גבע | שפל | סה"כ | שיא ביקוש |
|-------------|-------------|-------------|--------------|-----------|
| 50,654.25 | 22,801.35 | 161,543.00 | 234,998.60 | 520.10 |
| ₪ 46,227.07 | ₪ 11,170.38 | ₪ 63,454.09 | ₪ 120,851.54 | |

סה"כ צריכה
 סה"כ לתשלום

| | | |
|--------------|----------------------------------|--------------|
| ₪ 0.00 | תשלום קבוע | |
| ₪ 0.00 | תשלום עבור גודל חיבור בKVA (0x0) | |
| ₪ 120,851.54 | סה"כ לתשלום | לא כולל מע"מ |

התפלגות חיוב בש"ח לפי תע"ז

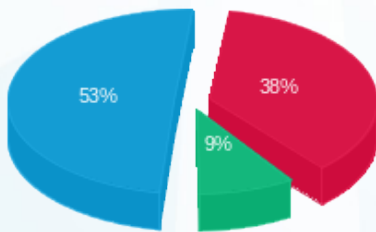

פסגה (₪ 46,227.07) 53%
 גבע (₪ 11,170.38) 9%
 שפל (₪ 63,454.09) 38%

הסטוריית צריכה בקוט"ש

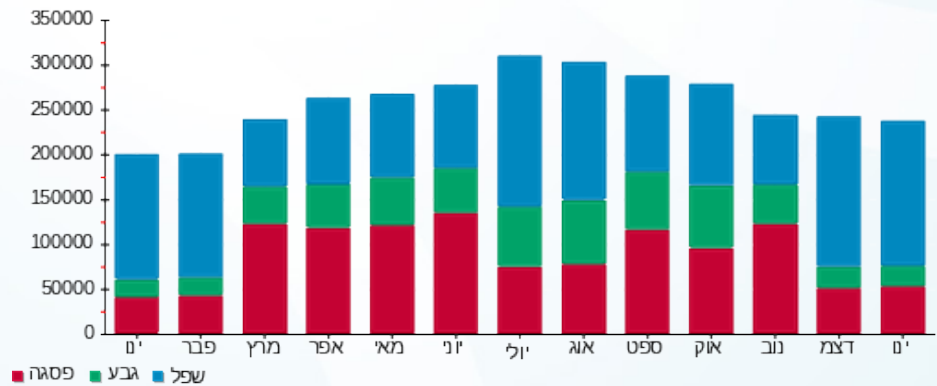

פסגה גבע שפל





01/02/23 תאריך הפקה:
 31/01/23 תאריך קריאה נוכחית:
 01/01/23 תאריך קריאה קודמת:

שם דייר: ליה לונדון
 שם אתר: מלכת שבא אילת

לקוח/ה נכבד/ה, אנו מתכבדים להגיש את חישוב צריכת החשמל לתקופה 01/01/23 - 31/01/23:

ליה לונדון - 1 - 00025217 (0x0)

| סוג תעריף | סוג צריכה | קריאה קודמת | קריאה נוכחית | סה"כ צריכה בקוט"ש | מחיר לקוט"ש בא"ג | סה"כ לתשלום |
|--------------------------|-----------|-------------|--------------|-------------------|------------------|-------------|
| פרטי חשבון עבור תאריכים: | | | | | | |
| 777 | פסגה | 01/01/23 | 31/01/23 | 370.32 | 91.26 | 337.96 ₪ |
| 778 | גבע | 57,191.11 | 57,266.73 | 75.62 | 48.99 | 37.05 ₪ |
| 779 | שפל | 92,000.48 | 92,623.12 | 622.64 | 39.28 | 244.57 ₪ |

סה"כ לדייר:

| פסגה | גבע | שפל | סה"כ | שיא ביקוש |
|----------|---------|----------|----------|-----------|
| 370.32 | 75.62 | 622.64 | 1,068.59 | 8.07 |
| 337.96 ₪ | 37.05 ₪ | 244.57 ₪ | 619.58 ₪ | |

סה"כ צריכה
 סה"כ לתשלום

| | | |
|----------|----------------------------------|--------------|
| 210.98 ₪ | תשלום קבוע | |
| 0.00 ₪ | תשלום עבור גודל חיבור בKVA (0x0) | |
| 830.56 ₪ | סה"כ לתשלום | לא כולל מע"מ |

התפלגות חיוב בש"ח לפי תעו"ז

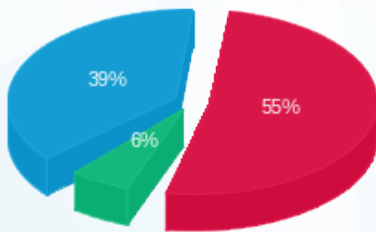

■ פסגה (337.96 ₪)
 ■ גבע (37.05 ₪)
 ■ שפל (244.57 ₪)

הסטוריית צריכה בקוט"ש

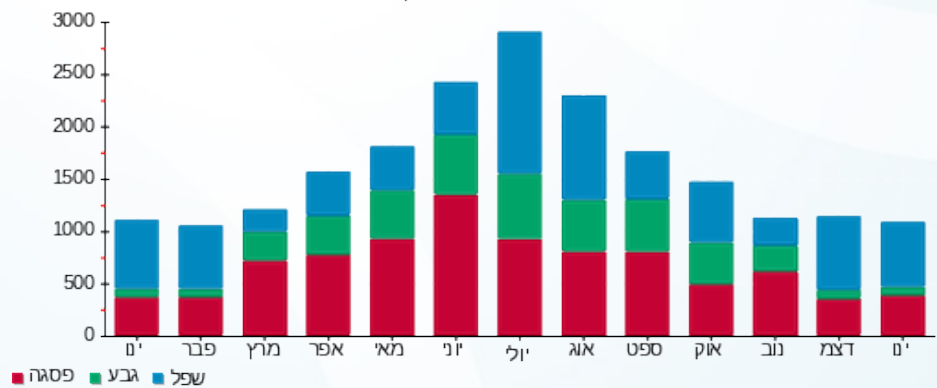

■ פסגה ■ גבע ■ שפל





01/02/23 תאריך הפקה:
 31/01/23 תאריך קריאה נוכחית:
 01/01/23 תאריך קריאה קודמת:

שם דייר: מורדי אוחנה
 שם אתר: מלכת שבא אילת

לקוח/ה נכבד/ה, אנו מתכבדים להגיש את חישוב צריכת החשמל לתקופה 01/01/23 - 31/01/23:

מורדי אוחנה - 7 - 00025219 (0x0)

| סוג תעריף | סוג צריכה | קריאה קודמת | קריאה נוכחית | סה"כ צריכה בקוט"ש | מחיר לקוט"ש בא"ג | סה"כ לתשלום |
|--------------------------|-----------|-------------|--------------|-------------------|------------------|-------------|
| פרטי חשבון עבור תאריכים: | | | | | | |
| 777 | פסגה | 01/01/23 | 31/01/23 | 187.35 | 91.26 | 170.97 ₪ |
| 778 | גבע | 49,755.14 | 49,807.64 | 52.50 | 48.99 | 25.72 ₪ |
| 779 | שפל | 87,123.22 | 87,617.78 | 494.56 | 39.28 | 194.26 ₪ |

סה"כ לדייר:

| פסגה | גבע | שפל | סה"כ | שיא ביקוש |
|----------|---------|----------|----------|-----------|
| 187.35 | 52.50 | 494.56 | 734.41 | 1.35 |
| 170.97 ₪ | 25.72 ₪ | 194.26 ₪ | 390.96 ₪ | |

סה"כ צריכה
 סה"כ לתשלום

| | | |
|----------|----------------------------------|--------------|
| 210.98 ₪ | תשלום קבוע | |
| 0.00 ₪ | תשלום עבור גודל חיבור בKVA (0x0) | |
| 601.94 ₪ | סה"כ לתשלום | לא כולל מע"מ |

התפלגות חיוב בש"ח לפי תעו"ז

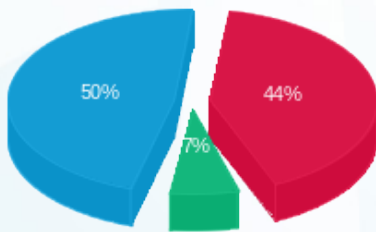

■ פסגה (170.97 ₪)
 ■ גבע (25.72 ₪)
 ■ שפל (194.26 ₪)

הסטוריית צריכה בקוט"ש

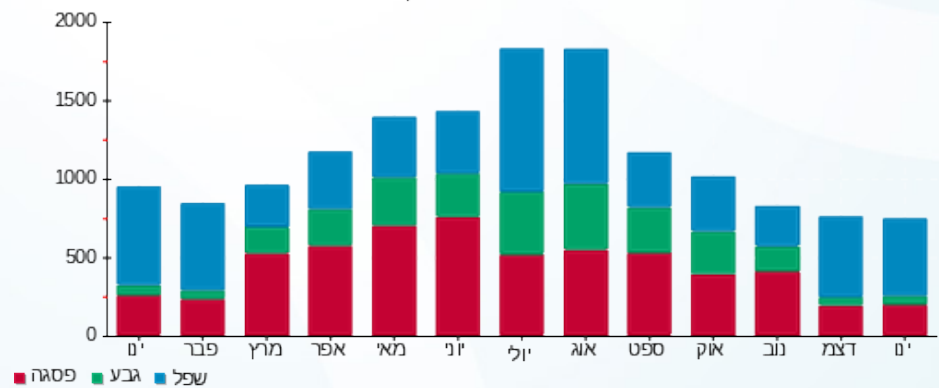

01/02/23 תאריך הפקה:
 31/01/23 תאריך קריאה נוכחית:
 01/01/23 תאריך קריאה קודמת:

שם דייר: מחסן מקדונלדס
 שם אתר: מלכת שבא אילת

לקוח/ה נכבד/ה, אנו מתכבדים להגיש את חישוב צריכת החשמל לתקופה 01/01/23 - 31/01/23:

מחסן מקדונלדס - 6 - 00015785 (0x0)

| סוג תעריף | סוג צריכה | קריאה קודמת | קריאה נוכחית | סה"כ צריכה בקוט"ש | מחיר לקוט"ש בא"ג | סה"כ לתשלום |
|--------------------------|-----------|-------------|--------------|-------------------|------------------|-------------|
| פרטי חשבון עבור תאריכים: | | | | | | |
| 777 | פסגה | 01/01/23 | 31/01/23 | 16.79 | 91.26 | 15.33 ₪ |
| 778 | גבע | 28,748.37 | 28,755.60 | 7.23 | 48.99 | 3.54 ₪ |
| 779 | שפל | 65,519.09 | 65,576.26 | 57.17 | 39.28 | 22.46 ₪ |

סה"כ לדייר:

| פסגה | גבע | שפל | סה"כ | שיא ביקוש |
|---------|--------|---------|---------|-----------|
| 16.79 | 7.23 | 57.17 | 81.20 | 0.15 |
| 15.33 ₪ | 3.54 ₪ | 22.46 ₪ | 41.33 ₪ | |

סה"כ צריכה
 סה"כ לתשלום

| | | |
|----------|----------------------------------|--------------|
| 210.98 ₪ | תשלום קבוע | |
| 0.00 ₪ | תשלום עבור גודל חיבור בKVA (0x0) | |
| 252.31 ₪ | סה"כ לתשלום | לא כולל מע"מ |

התפלגות חיוב בש"ח לפי תעו"ז

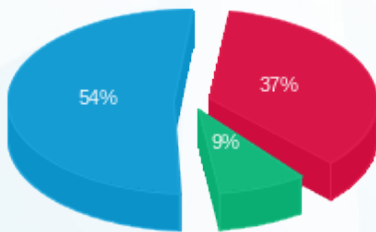

פסגה (15.33 ₪) 54%
 גבע (3.54 ₪) 9%
 שפל (22.46 ₪) 37%

הסטוריית צריכה בקוט"ש

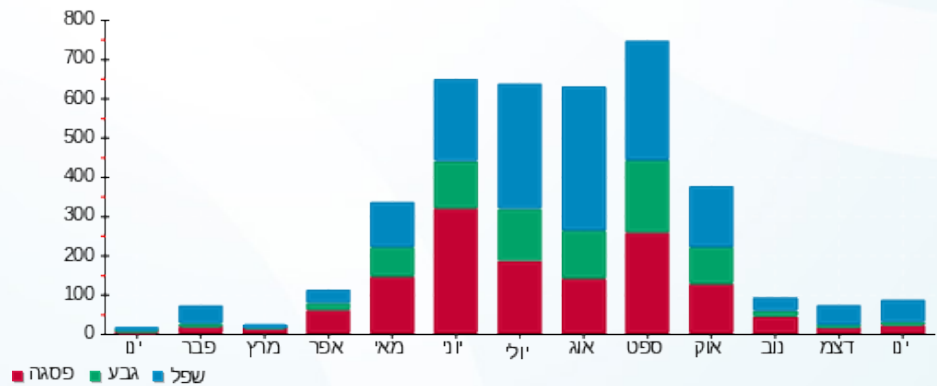

01/02/23 תאריך הפקדה:
 31/01/23 תאריך קריאה נוכחית:
 01/01/23 תאריך קריאה קודמת:

שם דייר: מחסן נייקי
 שם אתר: מלכת שבא אילת

לקוח/ה נכבד/ה, אנו מתכבדים להגיש את חישוב צריכת החשמל לתקופה 01/01/23 - 31/01/23:

מחסן נייקי - 2 - 00025219 (0x0)

| סוג תעריף | סוג צריכה | קריאה קודמת | קריאה נוכחית | סה"כ צריכה בקוט"ש | מחיר לקוט"ש בא"ג | סה"כ לתשלום |
|--------------------------|-----------|-------------|--------------|-------------------|------------------|-------------|
| פרטי חשבון עבור תאריכים: | | | | | | |
| 777 | פסגה | 01/01/23 | 31/01/23 | 1.54 | 91.26 | 1.40 ₪ |
| 778 | גבע | 43.93 | 44.81 | 0.88 | 48.99 | 0.43 ₪ |
| 779 | שפל | 111.67 | 119.15 | 7.48 | 39.28 | 2.94 ₪ |

סה"כ לדייר:

| פסגה | גבע | שפל | סה"כ | שיא ביקוש |
|--------|--------|--------|--------|-----------|
| 1.54 | 0.88 | 7.48 | 9.90 | 0.14 |
| 1.40 ₪ | 0.43 ₪ | 2.94 ₪ | 4.77 ₪ | |

סה"כ צריכה
סה"כ לתשלום

| | | |
|----------|---|---------------------|
| 210.98 ₪ | תשלום קבוע | |
| 0.00 ₪ | תשלום עבור גודל חיבור בKVA (0x0) | |
| 215.75 ₪ | סה"כ לתשלום | לא כולל מע"מ |

התפלגות חיוב בש"ח לפי תעו"ז

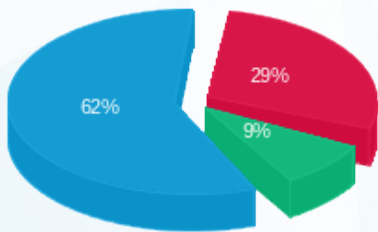

פסגה (1.40 ₪) ■
 גבע (0.43 ₪) ■
 שפל (2.94 ₪) ■

הסטוריית צריכה בקוט"ש

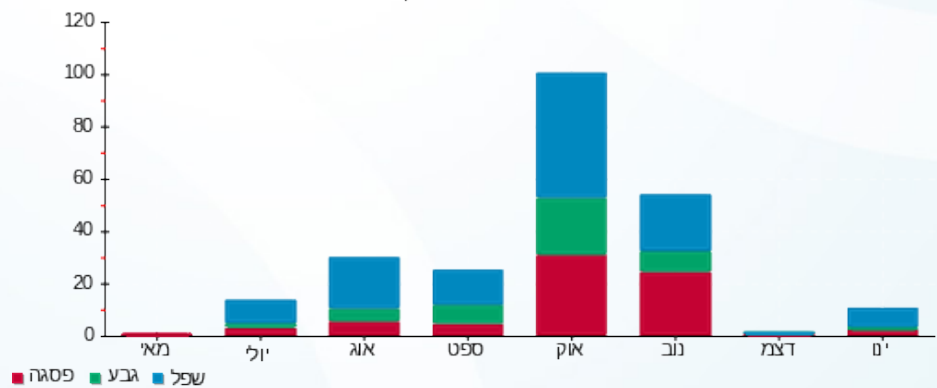



01/02/23 תאריך הפקה:
 31/01/23 תאריך קריאה נוכחית:
 01/01/23 תאריך קריאה קודמת:

שם דייר: מחסן נעמן ורדינון מס 15
 שם אתר: מלכת שבא אילת

לקוח/ה נכבד/ה, אנו מתכבדים להגיש את חישוב צריכת החשמל לתקופה 01/01/23 - 31/01/23:

מחסן נעמן ורדינון מס 15 - 5 - 00015785 (0x0)

| סוג תעריף | סוג צריכה | קריאה קודמת | קריאה נוכחית | סה"כ צריכה בקוט"ש | מחיר לקוט"ש בא"ג | סה"כ לתשלום |
|--------------------------|-----------|-------------|--------------|-------------------|------------------|-------------|
| פרטי חשבון עבור תאריכים: | | | | | | |
| 777 | פסגה | 01/01/23 | 31/01/23 | 70.71 | 91.26 | 64.53 ₪ |
| 778 | גבע | 32,286.65 | 32,318.21 | 31.56 | 48.99 | 15.46 ₪ |
| 779 | שפל | 46,264.64 | 46,507.27 | 242.62 | 39.28 | 95.30 ₪ |

סה"כ לדייר:

| פסגה | גבע | שפל | סה"כ | שיא ביקוש |
|---------|---------|---------|----------|-----------|
| 70.71 | 31.56 | 242.62 | 344.89 | 1.16 |
| ₪ 64.53 | ₪ 15.46 | ₪ 95.30 | ₪ 175.29 | |

סה"כ צריכה
 סה"כ לתשלום

| | | |
|----------|----------------------------------|--------------|
| 210.98 ₪ | תשלום קבוע | |
| 0.00 ₪ | תשלום עבור גודל חיבור בKVA (0x0) | |
| 386.27 ₪ | סה"כ לתשלום | לא כולל מע"מ |

התפלגות חיוב בש"ח לפי תעו"ז

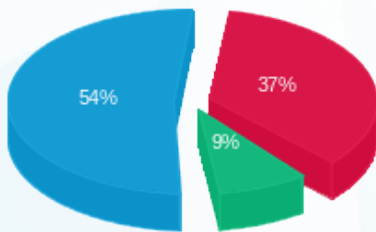

פסגה (₪ 64.53)
 גבע (₪ 15.46)
 שפל (₪ 95.30)

הסטוריית צריכה בקוט"ש

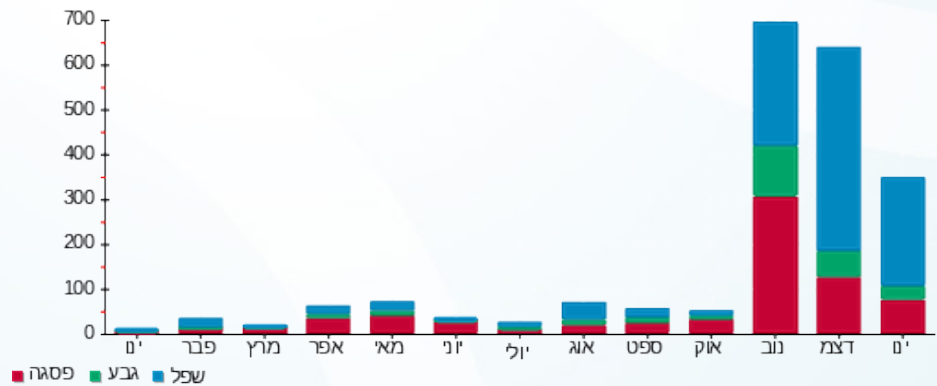



01/02/23 תאריך הפקה:
 31/01/23 תאריך קריאה נוכחית:
 01/01/23 תאריך קריאה קודמת:

שם דייר: מחסן סופר פארם
 שם אתר: מלכת שבא אילת

לקוח/ה נכבד/ה, אנו מתכבדים להגיש את חישוב צריכת החשמל לתקופה 01/01/23 - 31/01/23:

מחסן סופר פארם - 8 - 00015785(0x0)

| סוג תעריף | סוג צריכה | קריאה קודמת | קריאה נוכחית | סה"כ צריכה בקוט"ש | מחיר לקוט"ש בא"ג | סה"כ לתשלום |
|--------------------------|-----------|-------------|--------------|-------------------|------------------|-------------|
| פרטי חשבון עבור תאריכים: | | | | | | |
| 777 | פסגה | 01/01/23 | 31/01/23 | 0.00 | 91.26 | 0.00 ₪ |
| 778 | גבע | 7,014.65 | 7,014.65 | 0.00 | 48.99 | 0.00 ₪ |
| 779 | שפל | 21,646.74 | 21,646.74 | 0.00 | 39.28 | 0.00 ₪ |

סה"כ לדייר:

| פסגה | גבע | שפל | סה"כ | שיא ביקוש |
|--------|--------|--------|--------|-----------|
| 0.00 | 0.00 | 0.00 | 0.00 | |
| 0.00 ₪ | 0.00 ₪ | 0.00 ₪ | 0.00 ₪ | |

סה"כ צריכה
 סה"כ לתשלום

| | | |
|----------|----------------------------------|--------------|
| 210.98 ₪ | תשלום קבוע | |
| 0.00 ₪ | תשלום עבור גודל חיבור בKVA (0x0) | |
| 210.98 ₪ | סה"כ לתשלום | לא כולל מע"מ |

התפלגות חיוב בש"ח לפי תעו"ז

פסגה (0.00 ₪)
 גבע (0.00 ₪)
 שפל (0.00 ₪)

הסטוריית צריכה בקוט"ש

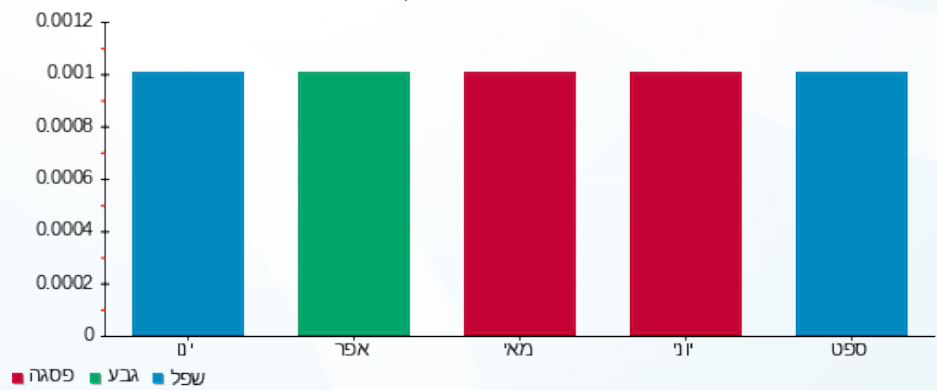



01/02/23 תאריך הפקה:
 31/01/23 תאריך קריאה נוכחית:
 01/01/23 תאריך קריאה קודמת:

שם דייר: מחסן סופר פארם
 שם אתר: מלכת שבא אילת

לקוח/ה נכבד/ה, אנו מתכבדים להגיש את חישוב צריכת החשמל לתקופה 01/01/23 - 31/01/23:

מחסן סופר פארם - 8 - 00025205(0x0)

| סוג תעריף | סוג צריכה | קריאה קודמת | קריאה נוכחית | סה"כ צריכה בקוט"ש | מחיר לקוט"ש בא"ג | סה"כ לתשלום |
|--------------------------|-----------|-------------|--------------|-------------------|------------------|-------------|
| פרטי חשבון עבור תאריכים: | | | | | | |
| 777 | פסגה | 01/01/23 | 31/01/23 | 0.00 | 91.26 | 21,911.36 ₪ |
| 778 | גבע | 9,879.34 | 9,879.34 | 0.00 | 48.99 | 9,879.34 ₪ |
| 779 | שפל | 18,534.16 | 18,534.16 | 0.00 | 39.28 | 18,534.16 ₪ |

סה"כ לדייר:

| פסגה | גבע | שפל | סה"כ | שיא ביקוש |
|--------|--------|--------|--------|-----------|
| 0.00 | 0.00 | 0.00 | 0.00 | 0.005 |
| 0.00 ₪ | 0.00 ₪ | 0.00 ₪ | 0.00 ₪ | |

סה"כ צריכה
 סה"כ לתשלום

| | | |
|----------|---------------------------------|--------------|
| 210.98 ₪ | תשלום קבוע | |
| 0.00 ₪ | תשלום עבור גודל חיבור KVA (0x0) | |
| 210.98 ₪ | סה"כ לתשלום | לא כולל מע"מ |

התפלגות חיוב בש"ח לפי תעו"ז

הסטוריית צריכה בקוט"ש

פסגה (0.00 ₪)
 גבע (0.00 ₪)
 שפל (0.00 ₪)

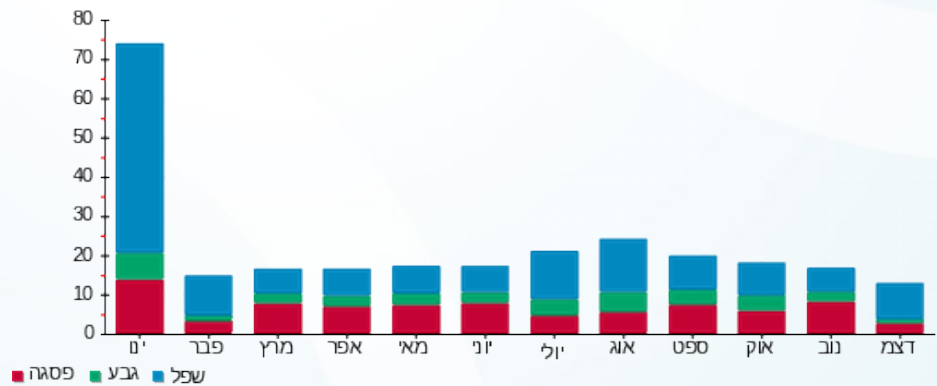



01/02/23 תאריך הפקה:
 31/01/23 תאריך קריאה נוכחית:
 01/01/23 תאריך קריאה קודמת:

שם דייר: מחסן ריבאר
 שם אתר: מלכת שבא אילת

לקוח/ה נכבד/ה, אנו מתכבדים להגיש את חישוב צריכת החשמל לתקופה 01/01/23 - 31/01/23:

מחסן ריבאר - 5 - 00018333 (0x0)

| סוג תעריף | סוג צריכה | קריאה קודמת | קריאה נוכחית | סה"כ צריכה בקוט"ש | מחיר לקוט"ש בא"ג | סה"כ לתשלום |
|--------------------------|-----------|-------------|--------------|-------------------|------------------|-------------|
| פרטי חשבון עבור תאריכים: | | | | | | |
| 777 | פסגה | 01/01/23 | 31/01/23 | 147.38 | 91.26 | 134.49 ₪ |
| 778 | גבע | 16,777.82 | 16,846.02 | 68.21 | 48.99 | 33.41 ₪ |
| 779 | שפל | 36,378.24 | 36,897.05 | 518.81 | 39.28 | 203.79 ₪ |

סה"כ לדייר:

| פסגה | גבע | שפל | סה"כ | שיא ביקוש |
|----------|---------|----------|----------|-----------|
| 147.38 | 68.21 | 518.81 | 734.39 | 1.57 |
| 134.49 ₪ | 33.41 ₪ | 203.79 ₪ | 371.70 ₪ | |

סה"כ צריכה
 סה"כ לתשלום

| | | |
|----------|----------------------------------|--------------|
| 210.98 ₪ | תשלום קבוע | |
| 0.00 ₪ | תשלום עבור גודל חיבור בKVA (0x0) | |
| 582.68 ₪ | סה"כ לתשלום | לא כולל מע"מ |

התפלגות חיוב בש"ח לפי תעו"ז

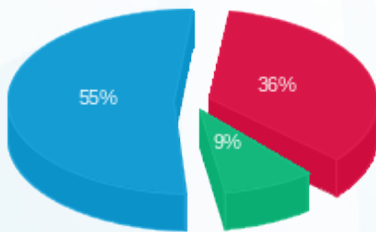

■ פסגה (134.49 ₪)
 ■ גבע (33.41 ₪)
 ■ שפל (203.79 ₪)

הסטוריית צריכה בקוט"ש

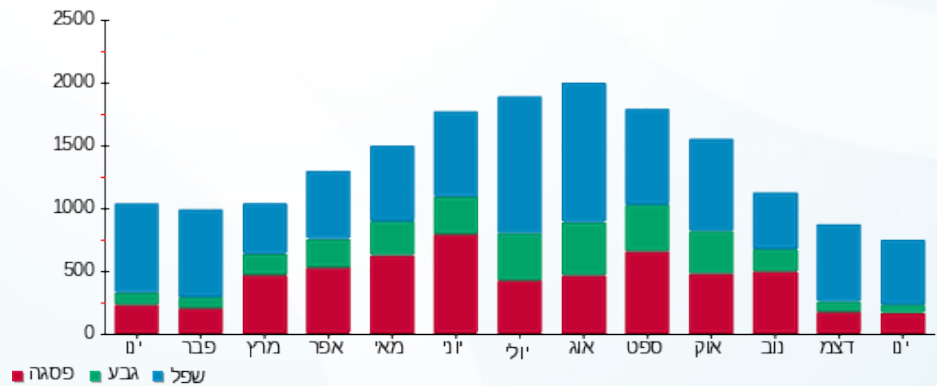



01/02/23 תאריך הפקה:
 31/01/23 תאריך קריאה נוכחית:
 01/01/23 תאריך קריאה קודמת:

שם דייר: מסך לדים
 שם אתר: מלכת שבא אילת

לקוח/ה נכבד/ה, אנו מתכבדים להגיש את חישוב צריכת החשמל לתקופה 01/01/23 - 31/01/23:

מסך לדים - 2 - 00025217(0x0)

| סוג תעריף | סוג צריכה | קריאה קודמת | קריאה נוכחית | סה"כ צריכה בקוט"ש | מחיר לקוט"ש בא"ג | סה"כ לתשלום |
|--------------------------|-----------|-------------|--------------|-------------------|------------------|-------------|
| פרטי חשבון עבור תאריכים: | | | | | | |
| 777 | פסגה | 01/01/23 | 31/01/23 | 892.74 | 91.26 | 814.72 ₪ |
| 778 | גבע | 14,437.89 | 14,854.63 | 416.74 | 48.99 | 204.16 ₪ |
| 779 | שפל | 44,004.03 | 47,217.76 | 3,213.73 | 39.28 | 1,262.35 ₪ |

סה"כ לדייר:

| פסגה | גבע | שפל | סה"כ | שיא ביקוש |
|----------|----------|------------|------------|-----------|
| 892.74 | 416.74 | 3,213.73 | 4,523.22 | 13.04 |
| 814.72 ₪ | 204.16 ₪ | 1,262.35 ₪ | 2,281.23 ₪ | |

סה"כ צריכה
 סה"כ לתשלום

| | | |
|------------|----------------------------------|--------------|
| 210.98 ₪ | תשלום קבוע | |
| 0.00 ₪ | תשלום עבור גודל חיבור בKVA (0x0) | |
| 2,492.21 ₪ | סה"כ לתשלום | לא כולל מע"מ |

התפלגות חיוב בש"ח לפי תעו"ז

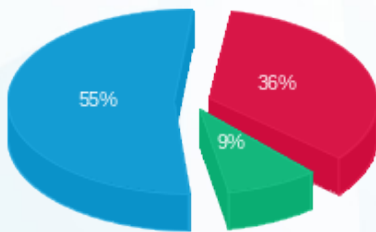

פסגה (814.72 ₪) 55%
 גבע (204.16 ₪) 36%
 שפל (1,262.35 ₪) 9%

הסטוריית צריכה בקוט"ש

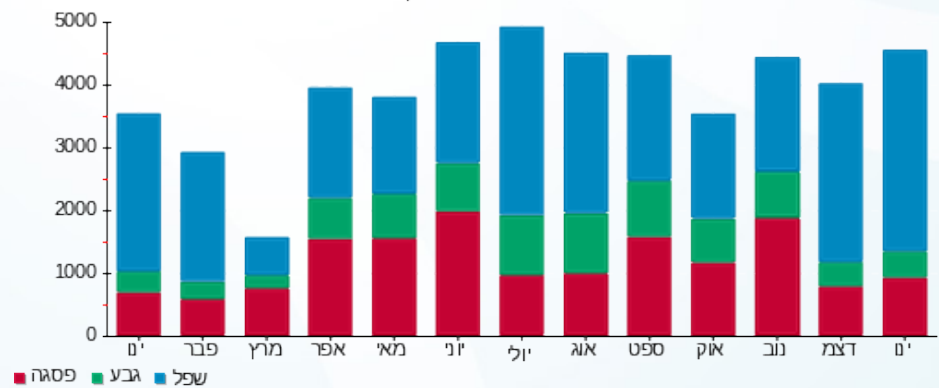



01/02/23 תאריך הפקה:
 31/01/23 תאריך קריאה נוכחית:
 01/01/23 תאריך קריאה קודמת:

שם דייר: מקדונלדס
 שם אתר: מלכת שבא אילת

לקוח/ה נכבד/ה, אנו מתכבדים להגיש את חישוב צריכת החשמל לתקופה 01/01/23 - 31/01/23:

מקדונלדס - 4 - 00025416 (0x0)

| סוג תעריף | סוג צריכה | קריאה קודמת | קריאה נוכחית | סה"כ צריכה בקוט"ש | מחיר לקוט"ש בא"ג | סה"כ לתשלום |
|--------------------------|-----------|-------------|--------------|-------------------|------------------|-------------|
| פרטי חשבון עבור תאריכים: | | | | | | |
| | | 01/01/23 | 31/01/23 | | | |
| 777 | פסגה | 215,986.51 | 218,785.08 | 2,798.57 | 91.26 | 2,553.97 ₪ |
| 778 | גבע | 116,726.29 | 117,604.35 | 878.06 | 48.99 | 430.16 ₪ |
| 779 | שפל | 210,114.77 | 217,532.77 | 7,418.00 | 39.28 | 2,913.79 ₪ |

סה"כ לדייר:

| פסגה | גבע | שפל | סה"כ | שיא ביקוש |
|------------|----------|------------|------------|-----------|
| 2,798.57 | 878.06 | 7,418.00 | 11,094.63 | 31.41 |
| 2,553.97 ₪ | 430.16 ₪ | 2,913.79 ₪ | 5,897.93 ₪ | |

סה"כ צריכה
 סה"כ לתשלום

| | | |
|------------|----------------------------------|--------------|
| 210.98 ₪ | תשלום קבוע | |
| 0.00 ₪ | תשלום עבור גודל חיבור בKVA (0x0) | |
| 6,108.91 ₪ | סה"כ לתשלום | לא כולל מע"מ |

התפלגות חיוב בש"ח לפי תע"ז

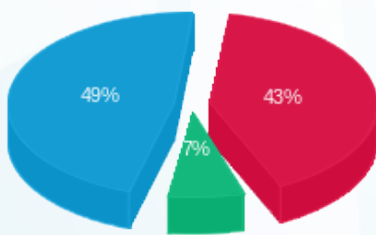

■ פסגה (2,553.97 ₪)
 ■ גבע (430.16 ₪)
 ■ שפל (2,913.79 ₪)

הסטוריית צריכה בקוט"ש

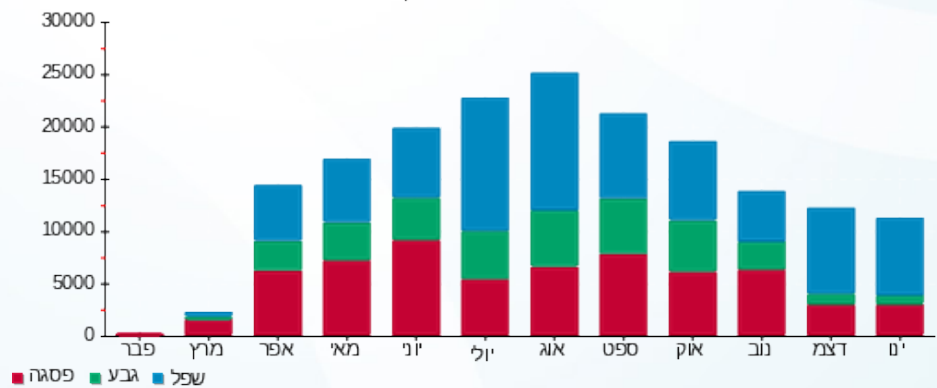

■ פסגה ■ גבע ■ שפל





01/02/23 תאריך הפקה:
 31/01/23 תאריך קריאה נוכחית:
 01/01/23 תאריך קריאה קודמת:

שם דייר: משרד מנכ"ל קניון (מיכל)
 שם אתר: מלכת שבא אילת

לקוח/ה נכבד/ה, אנו מתכבדים להגיש את חישוב צריכת החשמל לתקופה 01/01/23 - 31/01/23:

משרד מנכ"ל קניון (מיכל) - 6 - 00018333 (0x0)

| סוג תעריף | סוג צריכה | קריאה קודמת | קריאה נוכחית | סה"כ צריכה בקוט"ש | מחיר לקוט"ש בא"ג | סה"כ לתשלום |
|--------------------------|-----------|-------------|--------------|-------------------|------------------|-------------|
| פרטי חשבון עבור תאריכים: | | | | | | |
| 777 | פסגה | 01/01/23 | 31/01/23 | 54.63 | 91.26 | 49.86 ₪ |
| 778 | גבע | 12,735.86 | 12,760.11 | 24.25 | 48.99 | 11.88 ₪ |
| 779 | שפל | 39,640.84 | 39,853.87 | 213.03 | 39.28 | 83.68 ₪ |

סה"כ לדייר:

| פסגה | גבע | שפל | סה"כ | שיא ביקוש |
|---------|---------|---------|----------|-----------|
| 54.63 | 24.25 | 213.03 | 291.90 | 1.43 |
| ₪ 49.86 | ₪ 11.88 | ₪ 83.68 | ₪ 145.41 | |

סה"כ צריכה
 סה"כ לתשלום

| | | |
|----------|----------------------------------|--------------|
| 210.98 ₪ | תשלום קבוע | |
| 0.00 ₪ | תשלום עבור גודל חיבור בKVA (0x0) | |
| 356.39 ₪ | סה"כ לתשלום | לא כולל מע"מ |

התפלגות חיוב בש"ח לפי תעו"ז

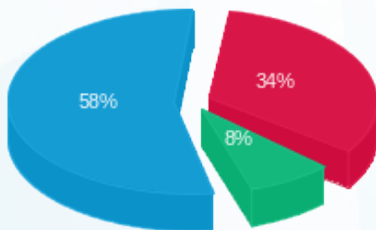

פסגה (₪ 49.86)
 גבע (₪ 11.88)
 שפל (₪ 83.68)

הסטוריית צריכה בקוט"ש

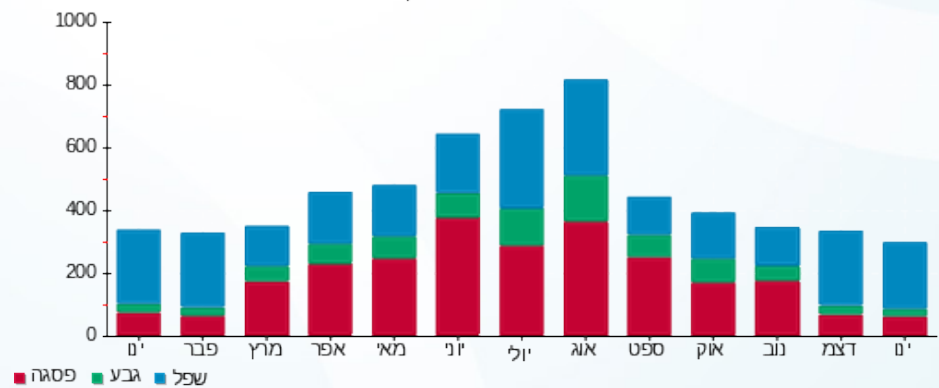



01/02/23 תאריך הפקדה:
 31/01/23 תאריך קריאה נוכחית:
 01/01/23 תאריך קריאה קודמת:

שם דייר: משרדי הנהלת קניין- תפעולי
 שם אתר: מלכת שבא אילת

לקוח/ה נכבד/ה, אנו מתכבדים להגיש את חישוב צריכת החשמל לתקופה 01/01/23 - 31/01/23:

משרדי הנהלת קניין- תפעולי - 2 - 00015785(0x0)

| סוג תעריף | סוג צריכה | קריאה קודמת | קריאה נוכחית | סה"כ צריכה בקוט"ש | מחיר לקוט"ש בא"ג | סה"כ לתשלום |
|--------------------------|-----------|-------------|--------------|-------------------|------------------|-------------|
| פרטי חשבון עבור תאריכים: | | | | | | |
| 777 | פסגה | 01/01/23 | 31/01/23 | 38.31 | 91.26 | 34.96 ₪ |
| 778 | גבע | 16,108.31 | 16,123.08 | 14.77 | 48.99 | 7.24 ₪ |
| 779 | שפל | 43,532.69 | 43,654.69 | 122.00 | 39.28 | 47.92 ₪ |

סה"כ לדייר:

| פסגה | גבע | שפל | סה"כ | שיא ביקוש |
|---------|--------|---------|---------|-----------|
| 38.31 | 14.77 | 122.00 | 175.08 | 0.93 |
| ₪ 34.96 | ₪ 7.24 | ₪ 47.92 | ₪ 90.11 | |

סה"כ צריכה
 סה"כ לתשלום

| | | |
|----------|----------------------------------|--------------|
| 210.98 ₪ | תשלום קבוע | |
| 0.00 ₪ | תשלום עבור גודל חיבור בKVA (0x0) | |
| 301.09 ₪ | סה"כ לתשלום | לא כולל מע"מ |

התפלגות חיוב בש"ח לפי תעו"ז

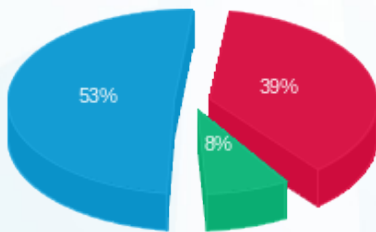

פסגה (₪ 34.96) ■
 גבע (₪ 7.24) ■
 שפל (₪ 47.92) ■

הסטוריית צריכה בקוט"ש

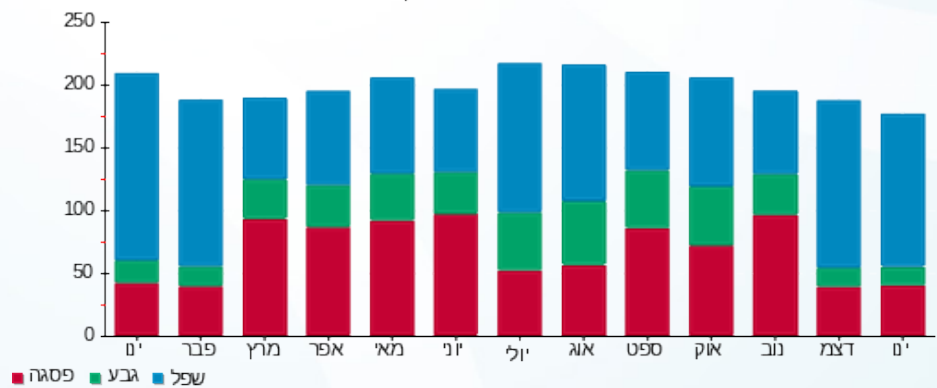

פסגה ■ גבע ■ שפל





01/02/23 תאריך הפקה:
 31/01/23 תאריך קריאה נוכחית:
 01/01/23 תאריך קריאה קודמת:

שם דייר: ניו פארם
 שם אתר: מלכת שבא אילת

לקוח/ה נכבד/ה, אנו מתכבדים להגיש את חישוב צריכת החשמל לתקופה 01/01/23 - 31/01/23:

ניו פארם - 3 - 00025416(0x0)

| סוג תעריף | סוג צריכה | קריאה קודמת | קריאה נוכחית | סה"כ צריכה בקוט"ש | מחיר לקוט"ש בא"ג | סה"כ לתשלום |
|--------------------------|-----------|--------------|--------------|-------------------|------------------|-------------|
| פרטי חשבון עבור תאריכים: | | | | | | |
| | | 01/01/23 | 31/01/23 | | | |
| 777 | פסגה | 1,343,403.47 | 1,350,484.93 | 7,081.46 | 91.26 | 6,462.54 ₪ |
| 778 | גבע | 692,064.30 | 694,233.56 | 2,169.27 | 48.99 | 1,062.72 ₪ |
| 779 | שפל | 1,348,778.77 | 1,366,147.11 | 17,368.35 | 39.28 | 6,822.29 ₪ |

סה"כ לדייר:

| פסגה | גבע | שפל | סה"כ | שיא ביקוש |
|------------|------------|------------|-------------|-----------|
| 7,081.46 | 2,169.27 | 17,368.35 | 26,619.08 | 85.69 |
| 6,462.54 ₪ | 1,062.72 ₪ | 6,822.29 ₪ | 14,347.55 ₪ | |

סה"כ צריכה
 סה"כ לתשלום

| | | |
|-------------|----------------------------------|--------------|
| 210.98 ₪ | תשלום קבוע | |
| 0.00 ₪ | תשלום עבור גודל חיבור בKVA (0x0) | |
| 14,558.53 ₪ | סה"כ לתשלום | לא כולל מע"מ |

התפלגות חיוב בש"ח לפי תע"ז

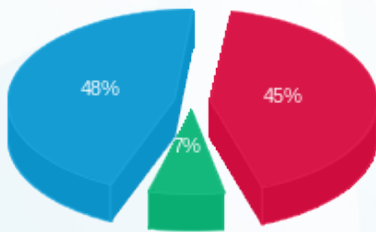

פסגה (6,462.54 ₪) 48%
 גבע (1,062.72 ₪) 7%
 שפל (6,822.29 ₪) 45%

הסטוריית צריכה בקוט"ש

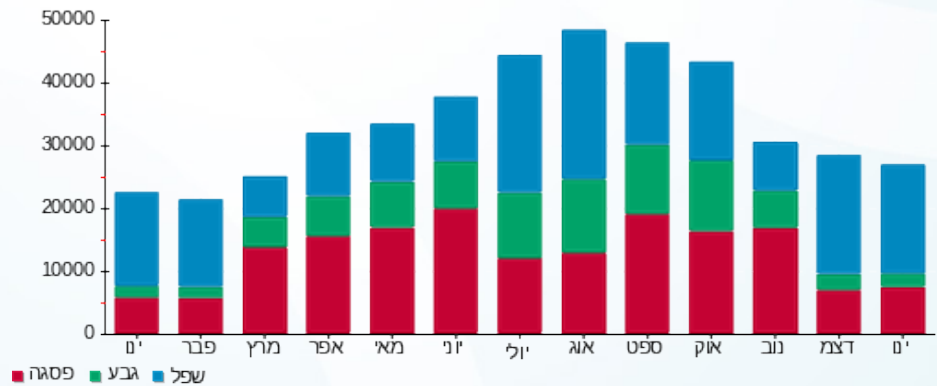



01/02/23 תאריך הפקה:
 31/01/23 תאריך קריאה נוכחית:
 01/01/23 תאריך קריאה קודמת:

שם דייר: נעמן ורדינון
 שם אתר: מלכת שבא אילת

לקוח/ה נכבד/ה, אנו מתכבדים להגיש את חישוב צריכת החשמל לתקופה 01/01/23 - 31/01/23:

נעמן ורדינון - 5 - 00018391 (0x0)

| סוג תעריף | סוג צריכה | קריאה קודמת | קריאה נוכחית | סה"כ צריכה בקוט"ש | מחיר לקוט"ש בא"ג | סה"כ לתשלום |
|--------------------------|-----------|-------------|--------------|-------------------|------------------|-------------|
| פרטי חשבון עבור תאריכים: | | | | | | |
| 777 | פסגה | 01/01/23 | 31/01/23 | 23.88 | 91.26 | 21.79 ₪ |
| 778 | גבע | 27,981.06 | 27,992.52 | 11.46 | 48.99 | 5.62 ₪ |
| 779 | שפל | 48,211.73 | 48,300.004 | 88.27 | 39.28 | 34.67 ₪ |

סה"כ לדייר:

| פסגה | גבע | שפל | סה"כ | שיא ביקוש |
|---------|--------|---------|---------|-----------|
| 23.88 | 11.46 | 88.27 | 123.61 | 1.36 |
| 21.79 ₪ | 5.62 ₪ | 34.67 ₪ | 62.08 ₪ | |

סה"כ צריכה
 סה"כ לתשלום

| | | |
|----------|----------------------------------|--------------|
| 210.98 ₪ | תשלום קבוע | |
| 0.00 ₪ | תשלום עבור גודל חיבור בKVA (0x0) | |
| 273.06 ₪ | סה"כ לתשלום | לא כולל מע"מ |

התפלגות חיוב בש"ח לפי תעו"ז

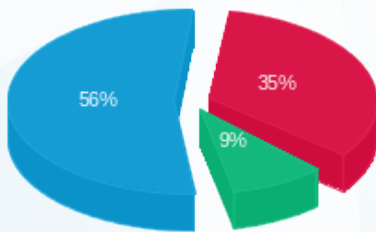

■ פסגה (21.79 ₪)
 ■ גבע (5.62 ₪)
 ■ שפל (34.67 ₪)

הסטוריית צריכה בקוט"ש

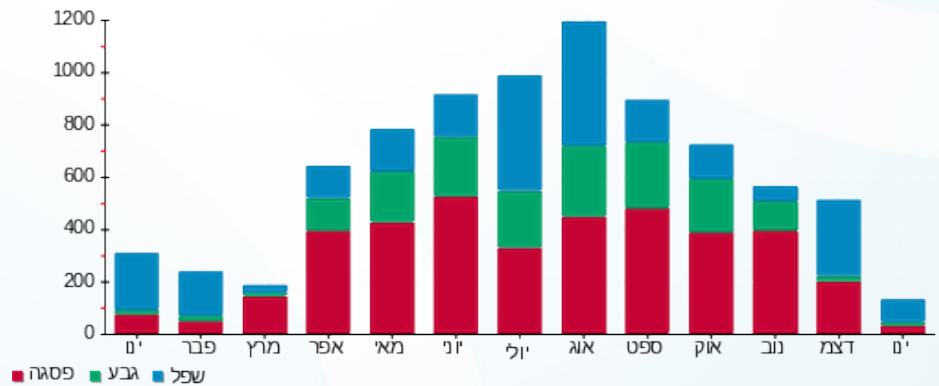



01/02/23 תאריך הפקה:
 31/01/23 תאריך קריאה נוכחית:
 01/01/23 תאריך קריאה קודמת:

שם דייר: נתנאל חדד
 שם אתר: מלכת שבא אילת

לקוח/ה נכבד/ה, אנו מתכבדים להגיש את חישוב צריכת החשמל לתקופה 01/01/23 - 31/01/23:

נתנאל חדד - 6 - 00025416 (0x0)

| סוג תעריף | סוג צריכה | קריאה קודמת | קריאה נוכחית | סה"כ צריכה בקוט"ש | מחיר לקוט"ש בא"ג | סה"כ לתשלום |
|--------------------------|-----------|-------------|--------------|-------------------|------------------|--------------|
| פרטי חשבון עבור תאריכים: | | | | | | |
| 777 | פסגה | 01/01/23 | 31/01/23 | 0.00 | 91.26 | 189,640.60 ₪ |
| 778 | גבע | 103,146.20 | 103,146.20 | 0.00 | 48.99 | 103,146.20 ₪ |
| 779 | שפל | 261,546.23 | 261,546.23 | 0.00 | 39.28 | 261,546.23 ₪ |

סה"כ לדייר:

| פסגה | גבע | שפל | סה"כ | שיא ביקוש |
|--------|--------|--------|--------|-----------|
| 0.00 | 0.00 | 0.00 | 0.00 | 0.02 |
| 0.00 ₪ | 0.00 ₪ | 0.00 ₪ | 0.00 ₪ | |

סה"כ צריכה
 סה"כ לתשלום

| | | |
|----------|-----------------------------------|--------------|
| 210.98 ₪ | תשלום קבוע | |
| 0.00 ₪ | תשלום עבור גודל חיבור ב KVA (0x0) | |
| 210.98 ₪ | סה"כ לתשלום | לא כולל מע"מ |

התפלגות חיוב בש"ח לפי תעו"ז

הסטוריית צריכה בקוט"ש

פסגה (0.00 ₪)
 גבע (0.00 ₪)
 שפל (0.00 ₪)

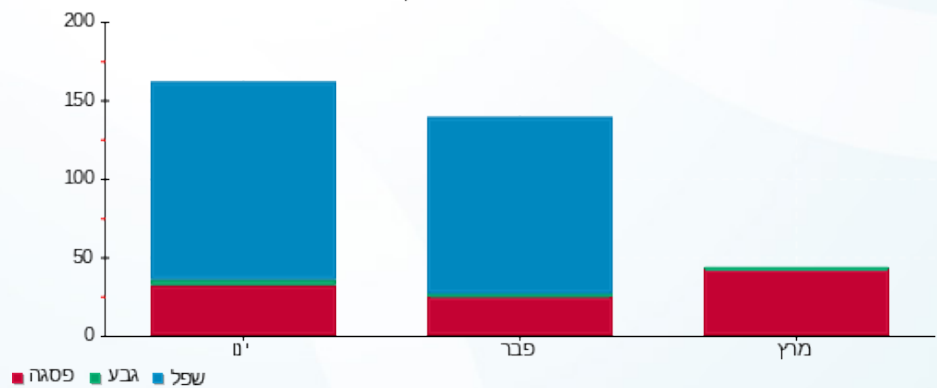

01/02/23 תאריך הפקה:
 31/01/23 תאריך קריאה נוכחית:
 01/01/23 תאריך קריאה קודמת:

שם דייר: סאן וואי בגדי הגנה משמש בע"מ
 שם אתר: מלכת שבא אילת

לקוח/ה נכבד/ה, אנו מתכבדים להגיש את חישוב צריכת החשמל לתקופה 01/01/23 - 31/01/23:

סאן וואי בגדי הגנה משמש בע"מ - 4 - 00019457 (0x0)

| סוג תעריף | סוג צריכה | קריאה קודמת | קריאה נוכחית | סה"כ צריכה בקוט"ש | מחיר לקוט"ש בא"ג | סה"כ לתשלום |
|--------------------------|-----------|-------------|--------------|-------------------|------------------|-------------|
| פרטי חשבון עבור תאריכים: | | | | | | |
| 777 | פסגה | 01/01/23 | 31/01/23 | 186.19 | 91.26 | 169.92 ₪ |
| 778 | גבע | 23,450.64 | 23,479.57 | 28.92 | 48.99 | 14.17 ₪ |
| 779 | שפל | 29,583.57 | 29,874.72 | 291.15 | 39.28 | 114.36 ₪ |

סה"כ לדייר:

| פסגה | גבע | שפל | סה"כ | שיא ביקוש |
|----------|---------|----------|----------|-----------|
| 186.19 | 28.92 | 291.15 | 506.26 | 4.80 |
| 169.92 ₪ | 14.17 ₪ | 114.36 ₪ | 298.45 ₪ | |

סה"כ צריכה
 סה"כ לתשלום

| | | |
|----------|----------------------------------|--------------|
| 210.98 ₪ | תשלום קבוע | |
| 0.00 ₪ | תשלום עבור גודל חיבור בKVA (0x0) | |
| 509.43 ₪ | סה"כ לתשלום | לא כולל מע"מ |

התפלגות חיוב בש"ח לפי תע"ז

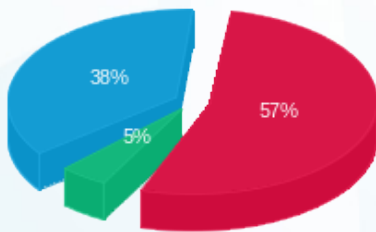

פסגה (169.92 ₪) 57%
 גבע (14.17 ₪) 5%
 שפל (114.36 ₪) 38%

הסטוריית צריכה בקוט"ש

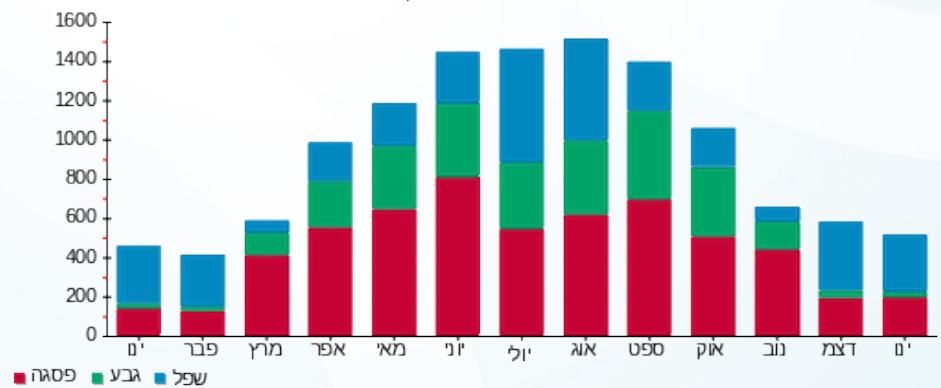

פסגה גבע שפל





01/02/23 תאריך הפקדה:
 31/01/23 תאריך קריאה נוכחית:
 01/01/23 תאריך קריאה קודמת:

שם דייר: סופר פארם
 שם אתר: מלכת שבא אילת

לקוח/ה נכבד/ה, אנו מתכבדים להגיש את חישוב צריכת החשמל לתקופה 01/01/23 - 31/01/23:

סופר פארם - 6 - 00017328 (0x0)

| סוג תעריף | סוג צריכה | קריאה קודמת | קריאה נוכחית | סה"כ צריכה בקוט"ש | מחיר לקוט"ש בא"ג | סה"כ לתשלום |
|--------------------------|-----------|--------------|--------------|-------------------|------------------|-------------|
| פרטי חשבון עבור תאריכים: | | | | | | |
| | | 01/01/23 | 31/01/23 | | | |
| 777 | פסגה | 964,667.69 | 970,897.05 | 6,229.36 | 91.26 | 5,684.91 ₪ |
| 778 | גבע | 506,377.72 | 508,430.50 | 2,052.78 | 48.99 | 1,005.66 ₪ |
| 779 | שפל | 1,017,919.44 | 1,036,348.77 | 18,429.33 | 39.28 | 7,239.04 ₪ |

סה"כ לדייר:

| פסגה | גבע | שפל | סה"כ | שיא ביקוש |
|------------|------------|------------|-------------|-----------|
| 6,229.36 | 2,052.78 | 18,429.33 | 26,711.46 | 55.60 |
| ₪ 5,684.91 | ₪ 1,005.66 | ₪ 7,239.04 | ₪ 13,929.61 | |

סה"כ צריכה
 סה"כ לתשלום

| | | |
|-------------|----------------------------------|--------------|
| 210.98 ₪ | תשלום קבוע | |
| 0.00 ₪ | תשלום עבור גודל חיבור בKVA (0x0) | |
| 14,140.59 ₪ | סה"כ לתשלום | לא כולל מע"מ |

התפלגות חיוב בש"ח לפי תע"ז

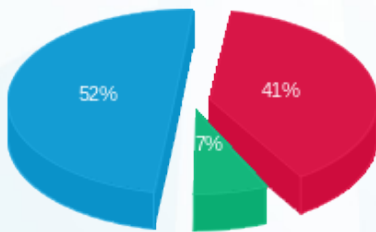

■ פסגה (₪ 5,684.91)
 ■ גבע (₪ 1,005.66)
 ■ שפל (₪ 7,239.04)

הסטוריית צריכה בקוט"ש

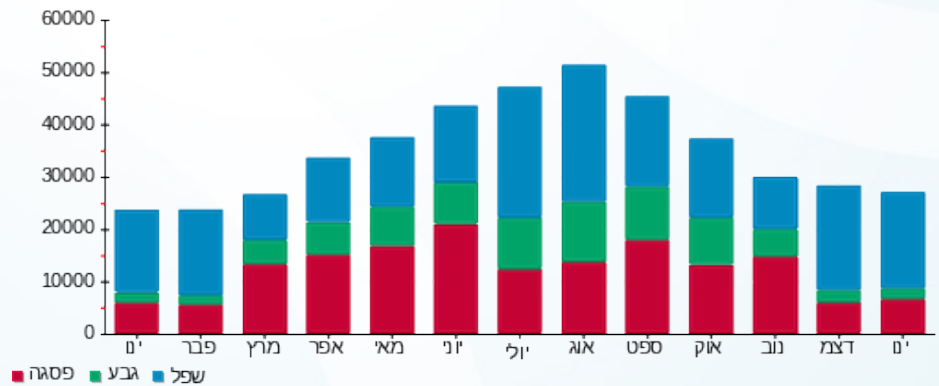

■ פסגה ■ גבע ■ שפל





01/02/23 תאריך הפקדה:
 31/01/23 תאריך קריאה נוכחית:
 01/01/23 תאריך קריאה קודמת:

שם דייר: סייבוקס
 שם אתר: מלכת שבא אילת

לקוח/ה נכבד/ה, אנו מתכבדים להגיש את חישוב צריכת החשמל לתקופה 01/01/23 - 31/01/23:

סייבוקס - 2 - 00017328 (0x0)

| סוג תעריף | סוג צריכה | קריאה קודמת | קריאה נוכחית | סה"כ צריכה בקוט"ש | מחיר לקוט"ש בא"ג | סה"כ לתשלום |
|--------------------------|-----------|--------------|--------------|-------------------|------------------|-------------|
| פרטי חשבון עבור תאריכים: | | | | | | |
| 777 | פסגה | 01/01/23 | 31/01/23 | 1,097.50 | 91.26 | 1,001.58 ₪ |
| 778 | גבע | 529,320.87 | 529,485.68 | 164.81 | 48.99 | 80.74 ₪ |
| 779 | שפל | 1,062,649.71 | 1,065,543.70 | 2,893.99 | 39.28 | 1,136.76 ₪ |

סה"כ לדייר:

| פסגה | גבע | שפל | סה"כ | שיא ביקוש |
|------------|---------|------------|------------|-----------|
| 1,097.50 | 164.81 | 2,893.99 | 4,156.30 | 17.36 |
| 1,001.58 ₪ | 80.74 ₪ | 1,136.76 ₪ | 2,219.08 ₪ | |

סה"כ צריכה
 סה"כ לתשלום

| | | |
|------------|----------------------------------|--------------|
| 210.98 ₪ | תשלום קבוע | |
| 0.00 ₪ | תשלום עבור גודל חיבור בKVA (0x0) | |
| 2,430.06 ₪ | סה"כ לתשלום | לא כולל מע"מ |

התפלגות חיוב בש"ח לפי תעו"ז

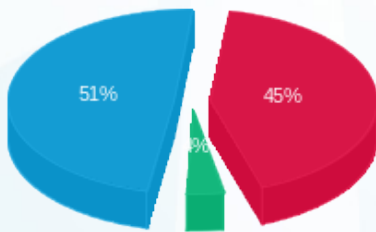

■ פסגה (1,001.58 ₪)
 ■ גבע (80.74 ₪)
 ■ שפל (1,136.76 ₪)

הסטוריית צריכה בקוט"ש

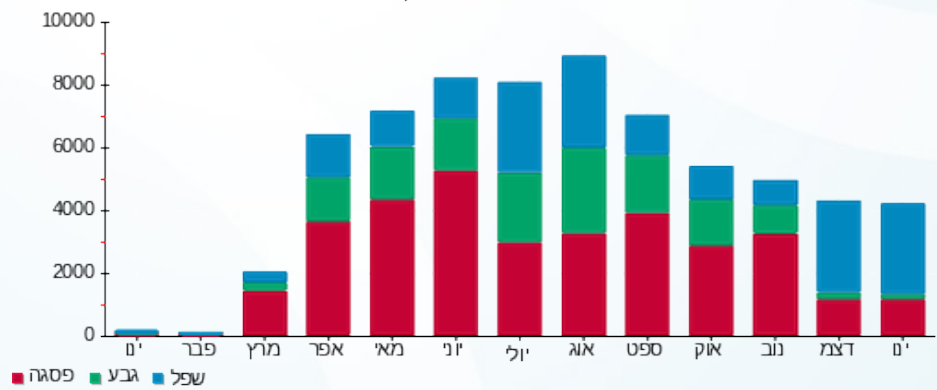

■ פסגה ■ גבע ■ שפל



01/02/23 תאריך הפקה:
 31/01/23 תאריך קריאה נוכחית:
 01/01/23 תאריך קריאה קודמת:

שם דייר: עמנואל זמני
 שם אתר: מלכת שבא אילת

לקוח/ה נכבד/ה, אנו מתכבדים להגיש את חישוב צריכת החשמל לתקופה 01/01/23 - 31/01/23:

עמנואל זמני - 4 - 00025217(0x0)

| סוג תעריף | סוג צריכה | קריאה קודמת | קריאה נוכחית | סה"כ צריכה בקוט"ש | מחיר לקוט"ש בא"ג | סה"כ לתשלום |
|--------------------------|-----------|-------------|--------------|-------------------|------------------|-------------|
| פרטי חשבון עבור תאריכים: | | | | | | |
| 777 | פסגה | 01/01/23 | 31/01/23 | 98.59 | 91.26 | 89.97 ₪ |
| 778 | גבע | 45,060.64 | 45,075.93 | 15.29 | 48.99 | 7.49 ₪ |
| 779 | שפל | 56,916.87 | 57,085.45 | 168.58 | 39.28 | 66.22 ₪ |

סה"כ לדייר:

| פסגה | גבע | שפל | סה"כ | שיא ביקוש |
|---------|--------|---------|----------|-----------|
| 98.59 | 15.29 | 168.58 | 282.47 | 1.46 |
| 89.97 ₪ | 7.49 ₪ | 66.22 ₪ | 163.69 ₪ | |

סה"כ צריכה
 סה"כ לתשלום

| | | |
|----------|---|---------------------|
| 210.98 ₪ | תשלום קבוע | |
| 0.00 ₪ | תשלום עבור גודל חיבור בKVA (0x0) | |
| 374.67 ₪ | סה"כ לתשלום | לא כולל מע"מ |

התפלגות חיוב בש"ח לפי תעו"ז

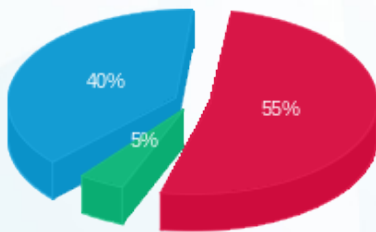

פסגה (89.97 ₪) 55%
 גבע (7.49 ₪) 5%
 שפל (66.22 ₪) 40%

הסטוריית צריכה בקוט"ש

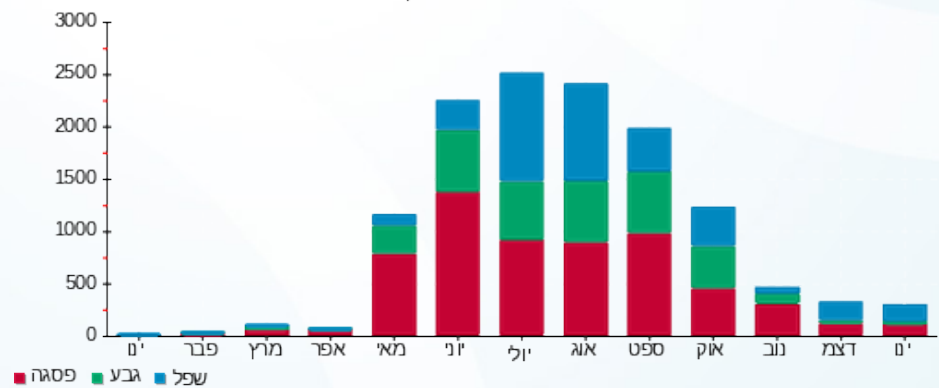



01/02/23 תאריך הפקה:
 31/01/23 תאריך קריאה נוכחית:
 01/01/23 תאריך קריאה קודמת:

שם דייר: עמנואל חנות מס' 28
 שם אתר: מלכת שבא אילת

לקוח/ה נכבד/ה, אנו מתכבדים להגיש את חישוב צריכת החשמל לתקופה 01/01/23 - 31/01/23:

עמנואל חנות מס' 28 - 3 - 00018391 (0x0)

| סוג תעריף | סוג צריכה | קריאה קודמת | קריאה נוכחית | סה"כ צריכה בקוט"ש | מחיר לקוט"ש בא"ג | סה"כ לתשלום |
|--------------------------|-----------|-------------|--------------|-------------------|------------------|-------------|
| פרטי חשבון עבור תאריכים: | | | | | | |
| 777 | פסגה | 01/01/23 | 31/01/23 | 489.02 | 91.26 | 446.28 ₪ |
| 778 | גבע | 73,575.35 | 73,683.89 | 108.54 | 48.99 | 53.17 ₪ |
| 779 | שפל | 119,532.94 | 120,533.15 | 1,000.21 | 39.28 | 392.88 ₪ |

סה"כ לדייר:

| פסגה | גבע | שפל | סה"כ | שיא ביקוש |
|----------|---------|----------|----------|-----------|
| 489.02 | 108.54 | 1,000.21 | 1,597.77 | 10.21 |
| 446.28 ₪ | 53.17 ₪ | 392.88 ₪ | 892.34 ₪ | |

סה"כ צריכה
 סה"כ לתשלום

| | | |
|------------|----------------------------------|--------------|
| 210.98 ₪ | תשלום קבוע | |
| 0.00 ₪ | תשלום עבור גודל חיבור בKVA (0x0) | |
| 1,103.32 ₪ | סה"כ לתשלום | לא כולל מע"מ |

התפלגות חיוב בש"ח לפי תע"ז

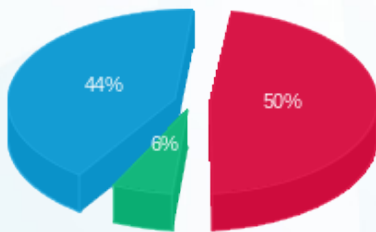

פסגה (446.28 ₪) 50%
 גבע (53.17 ₪) 6%
 שפל (392.88 ₪) 44%

הסטוריית צריכה בקוט"ש

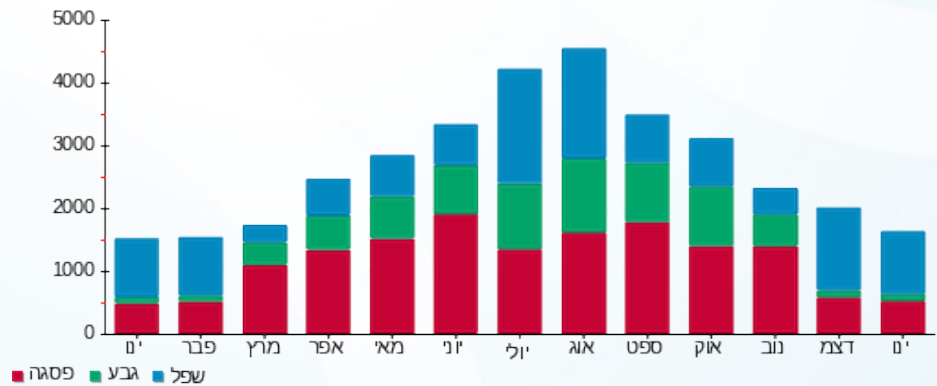

01/02/23 תאריך הפקה:
 31/01/23 תאריך קריאה נוכחית:
 01/01/23 תאריך קריאה קודמת:

שם דייר: פולגת חנות מס' 20
 שם אתר: מלכת שבא אילת

לקוח/ה נכבד/ה, אנו מתכבדים להגיש את חישוב צריכת החשמל לתקופה 01/01/23 - 31/01/23:

פולגת חנות מס' 20 - 6 - 00018391(0x0)

| סוג תעריף | סוג צריכה | קריאה קודמת | קריאה נוכחית | סה"כ צריכה בקוט"ש | מחיר לקוט"ש בא"ג | סה"כ לתשלום |
|--------------------------|-----------|-------------|--------------|-------------------|------------------|-------------|
| פרטי חשבון עבור תאריכים: | | | | | | |
| 777 | פסגה | 01/01/23 | 31/01/23 | 348.92 | 91.26 | 318.43 ₪ |
| 778 | גבע | 49,938.26 | 50,015.25 | 76.98 | 48.99 | 37.71 ₪ |
| 779 | שפל | 89,525.50 | 90,298.54 | 773.04 | 39.28 | 303.65 ₪ |

סה"כ לדייר:

| פסגה | גבע | שפל | סה"כ | שיא ביקוש |
|----------|---------|----------|----------|-----------|
| 348.92 | 76.98 | 773.04 | 1,198.95 | 6.93 |
| 318.43 ₪ | 37.71 ₪ | 303.65 ₪ | 659.79 ₪ | |

סה"כ צריכה
 סה"כ לתשלום

| | | |
|----------|---|---------------------|
| 210.98 ₪ | תשלום קבוע | |
| 0.00 ₪ | תשלום עבור גודל חיבור בKVA (0x0) | |
| 870.77 ₪ | סה"כ לתשלום | לא כולל מע"מ |

התפלגות חיוב בש"ח לפי תעו"ז

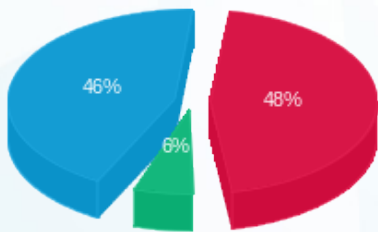

פסגה (318.43 ₪) 48%
 גבע (37.71 ₪) 6%
 שפל (303.65 ₪) 46%

הסטוריית צריכה בקוט"ש

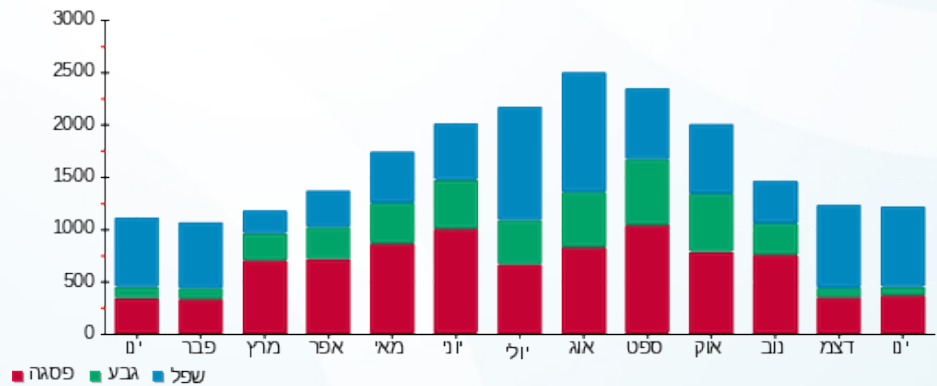



01/02/23 תאריך הפקה:
 31/01/23 תאריך קריאה נוכחית:
 01/01/23 תאריך קריאה קודמת:

שם דייר: פיצה פאפא גונס
 שם אתר: מלכת שבא אילת

לקוח/ה נכבד/ה, אנו מתכבדים להגיש את חישוב צריכת החשמל לתקופה 01/01/23 - 31/01/23:

פיצה פאפא גונס - 8 - 00025219 (0x0)

| סוג תעריף | סוג צריכה | קריאה קודמת | קריאה נוכחית | סה"כ צריכה בקוט"ש | מחיר לקוט"ש בא"ג | סה"כ לתשלום |
|--------------------------|-----------|-------------|--------------|-------------------|------------------|-------------|
| פרטי חשבון עבור תאריכים: | | | | | | |
| 777 | פסגה | 01/01/23 | 31/01/23 | 1,025.14 | 91.26 | 935.54 ₪ |
| 778 | גבע | 8,866.36 | 9,223.68 | 357.32 | 48.99 | 175.05 ₪ |
| 779 | שפל | 18,079.07 | 21,001.71 | 2,922.65 | 39.28 | 1,148.02 ₪ |

סה"כ לדייר:

| פסגה | גבע | שפל | סה"כ | שיא ביקוש |
|----------|----------|------------|------------|-----------|
| 1,025.14 | 357.32 | 2,922.65 | 4,305.10 | 15.59 |
| 935.54 ₪ | 175.05 ₪ | 1,148.02 ₪ | 2,258.61 ₪ | |

סה"כ צריכה
 סה"כ לתשלום

| | | |
|------------|----------------------------------|--------------|
| 210.98 ₪ | תשלום קבוע | |
| 0.00 ₪ | תשלום עבור גודל חיבור בKVA (0x0) | |
| 2,469.59 ₪ | סה"כ לתשלום | לא כולל מע"מ |

התפלגות חיוב בש"ח לפי תע"ז

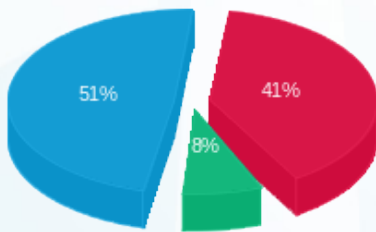

פסגה (935.54 ₪) 51%
 גבע (175.05 ₪) 8%
 שפל (1,148.02 ₪) 41%

הסטוריית צריכה בקוט"ש

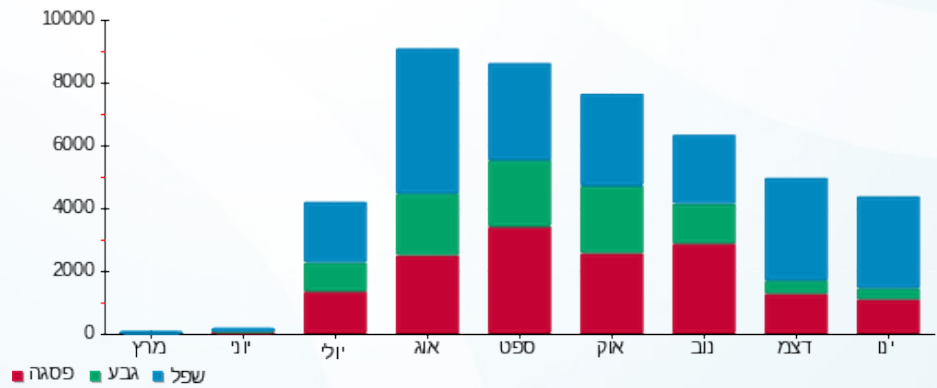



01/02/23 תאריך הפקה:
 31/01/23 תאריך קריאה נוכחית:
 01/01/23 תאריך קריאה קודמת:

שם דייר: פקטורי 54 + דיזל
 שם אתר: מלכת שבא אילת

לקוח/ה נכבד/ה, אנו מתכבדים להגיש את חישוב צריכת החשמל לתקופה 01/01/23 - 31/01/23:

פקטורי 54 + דיזל - 3 - 00015960 (0x0)

| סוג תעריף | סוג צריכה | קריאה קודמת | קריאה נוכחית | סה"כ צריכה בקוט"ש | מחיר לקוט"ש בא"ג | סה"כ לתשלום |
|--------------------------|-----------|-------------|--------------|-------------------|------------------|-------------|
| פרטי חשבון עבור תאריכים: | | | | | | |
| 777 | פסגה | 01/01/23 | 31/01/23 | 2,823.98 | 91.26 | 2,577.16 ₪ |
| 778 | גבע | 388,342.61 | 388,909.04 | 566.43 | 48.99 | 277.50 ₪ |
| 779 | שפל | 708,377.49 | 713,745.40 | 5,367.91 | 39.28 | 2,108.52 ₪ |

סה"כ לדייר:

| פסגה | גבע | שפל | סה"כ | שיא ביקוש |
|------------|----------|------------|------------|-----------|
| 2,823.98 | 566.43 | 5,367.91 | 8,758.32 | 38.51 |
| 2,577.16 ₪ | 277.50 ₪ | 2,108.52 ₪ | 4,963.17 ₪ | |

סה"כ צריכה
 סה"כ לתשלום

| | | |
|------------|----------------------------------|--------------|
| 210.98 ₪ | תשלום קבוע | |
| 0.00 ₪ | תשלום עבור גודל חיבור בKVA (0x0) | |
| 5,174.15 ₪ | סה"כ לתשלום | לא כולל מע"מ |

התפלגות חיוב בש"ח לפי תע"ז

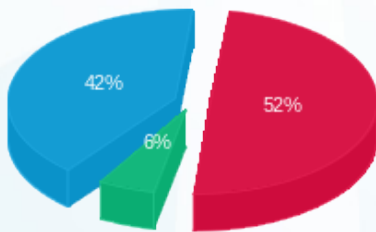

■ פסגה (2,577.16 ₪)
 ■ גבע (277.50 ₪)
 ■ שפל (2,108.52 ₪)

הסטוריית צריכה בקוט"ש

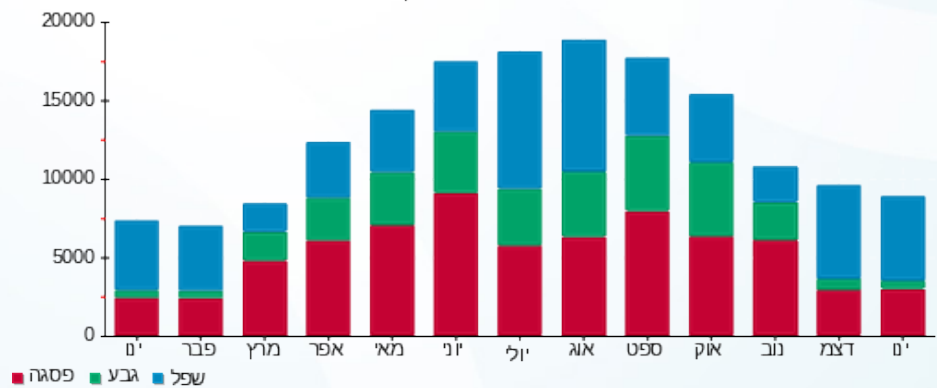

01/02/23 תאריך הפקה:
 31/01/23 תאריך קריאה נוכחית:
 01/01/23 תאריך קריאה קודמת:

שם דייר: פרטנר תקשורת בע"מ
 שם אתר: מלכת שבא אילת

לקוח/ה נכבד/ה, אנו מתכבדים להגיש את חישוב צריכת החשמל לתקופה 01/01/23 - 31/01/23:

פרטנר תקשורת בע"מ - 7 - 00025416 (0x0)

| סוג תעריף | סוג צריכה | קריאה קודמת | קריאה נוכחית | סה"כ צריכה בקוט"ש | מחיר לקוט"ש בא"ג | סה"כ לתשלום |
|--------------------------|-----------|-------------|--------------|-------------------|------------------|-------------|
| פרטי חשבון עבור תאריכים: | | | | | | |
| 777 | פסגה | 01/01/23 | 31/01/23 | 37.17 | 91.26 | 33.92 ₪ |
| 778 | גבע | 42,062.15 | 42,079.59 | 17.44 | 48.99 | 8.54 ₪ |
| 779 | שפל | 91,280.69 | 91,412.33 | 131.64 | 39.28 | 51.71 ₪ |

סה"כ לדייר:

| פסגה | גבע | שפל | סה"כ | שיא ביקוש |
|---------|--------|---------|---------|-----------|
| 37.17 | 17.44 | 131.64 | 186.25 | 0.62 |
| ₪ 33.92 | ₪ 8.54 | ₪ 51.71 | ₪ 94.17 | |

סה"כ צריכה
 סה"כ לתשלום

| | | |
|----------|----------------------------------|--------------|
| 210.98 ₪ | תשלום קבוע | |
| 0.00 ₪ | תשלום עבור גודל חיבור בKVA (0x0) | |
| 305.15 ₪ | סה"כ לתשלום | לא כולל מע"מ |

התפלגות חיוב בש"ח לפי תעו"ז

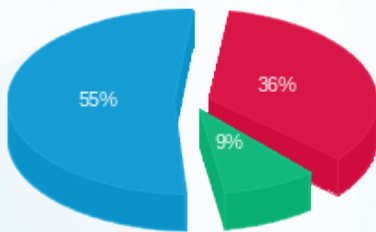

■ פסגה (₪ 33.92)
 ■ גבע (₪ 8.54)
 ■ שפל (₪ 51.71)

הסטוריית צריכה בקוט"ש

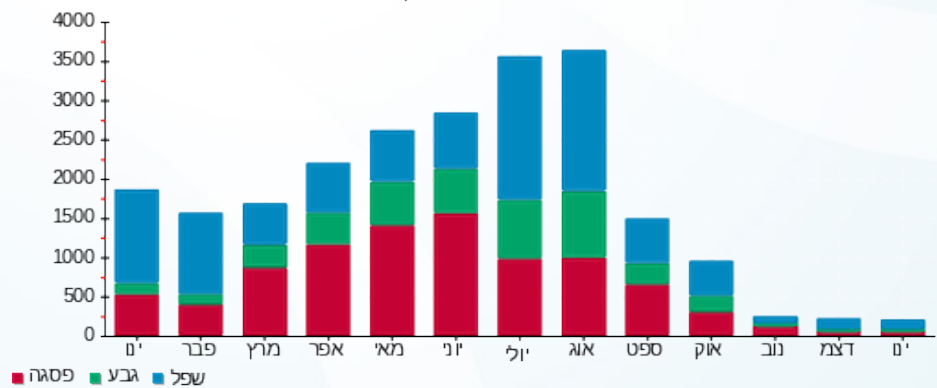



01/02/23 תאריך הפקדה:
 31/01/23 תאריך קריאה נוכחית:
 01/01/23 תאריך קריאה קודמת:

שם דייר: קולנוע חדש בע"מ
 שם אתר: מלכת שבא אילת

לקוח/ה נכבד/ה, אנו מתכבדים להגיש את חישוב צריכת החשמל לתקופה 01/01/23 - 31/01/23:

קולנוע חדש בע"מ - 5 - 00025416 (0x0)

| סוג תעריף | סוג צריכה | קריאה קודמת | קריאה נוכחית | סה"כ צריכה בקוט"ש | מחיר לקוט"ש בא"ג | סה"כ לתשלום |
|--------------------------|-----------|-------------|--------------|-------------------|------------------|-------------|
| פרטי חשבון עבור תאריכים: | | | | | | |
| 777 | פסגה | 01/01/23 | 31/01/23 | 1,437.20 | 91.26 | 1,311.59 ₪ |
| 778 | גבע | 231,896.12 | 232,182.91 | 286.79 | 48.99 | 140.50 ₪ |
| 779 | שפל | 373,803.63 | 376,360.44 | 2,556.81 | 39.28 | 1,004.31 ₪ |

סה"כ לדייר:

| פסגה | גבע | שפל | סה"כ | שיא ביקוש |
|------------|----------|------------|------------|-----------|
| 1,437.20 | 286.79 | 2,556.81 | 4,280.81 | 24.76 |
| 1,311.59 ₪ | 140.50 ₪ | 1,004.31 ₪ | 2,456.41 ₪ | |

סה"כ צריכה
 סה"כ לתשלום

| | | |
|------------|----------------------------------|--------------|
| 210.98 ₪ | תשלום קבוע | |
| 0.00 ₪ | תשלום עבור גודל חיבור בKVA (0x0) | |
| 2,667.39 ₪ | סה"כ לתשלום | לא כולל מע"מ |

התפלגות חיוב בש"ח לפי תע"ז

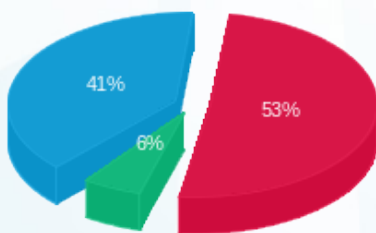

■ פסגה (1,311.59 ₪)
 ■ גבע (140.50 ₪)
 ■ שפל (1,004.31 ₪)

הסטוריית צריכה בקוט"ש

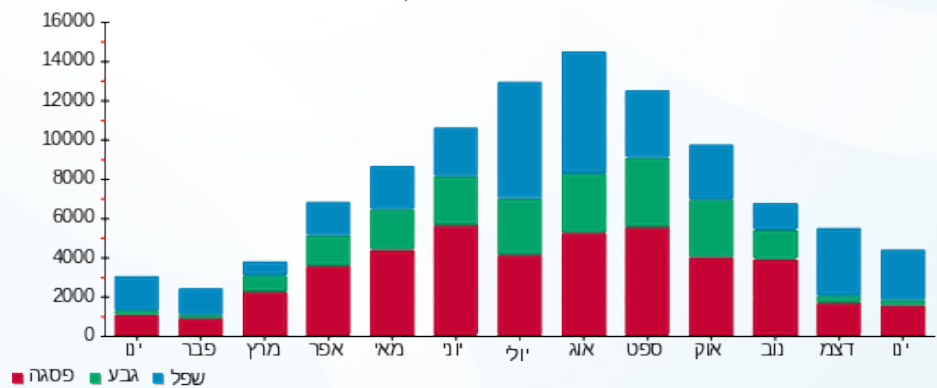

■ פסגה ■ גבע ■ שפל





01/02/23 תאריך הפקדה:
 31/01/23 תאריך קריאה נוכחית:
 01/01/23 תאריך קריאה קודמת:

שם דייר: קליניקה
 שם אתר: מלכת שבא אילת

לקוח/ה נכבד/ה, אנו מתכבדים להגיש את חישוב צריכת החשמל לתקופה 01/01/23 - 31/01/23:

קליניקה - 4 - 00018333 (0x0)

| סוג תעריף | סוג צריכה | קריאה קודמת | קריאה נוכחית | סה"כ צריכה בקוט"ש | מחיר לקוט"ש בא"ג | סה"כ לתשלום |
|--------------------------|-----------|-------------|--------------|-------------------|------------------|-------------|
| פרטי חשבון עבור תאריכים: | | | | | | |
| 777 | פסגה | 01/01/23 | 31/01/23 | 373.40 | 91.26 | 340.76 ₪ |
| 778 | גבע | 41,161.31 | 41,249.75 | 88.44 | 48.99 | 43.33 ₪ |
| 779 | שפל | 78,552.11 | 79,310.71 | 758.59 | 39.28 | 297.97 ₪ |

סה"כ לדייר:

| פסגה | גבע | שפל | סה"כ | שיא ביקוש |
|----------|---------|----------|----------|-----------|
| 373.40 | 88.44 | 758.59 | 1,220.43 | 9.48 |
| 340.76 ₪ | 43.33 ₪ | 297.97 ₪ | 682.07 ₪ | |

סה"כ צריכה
 סה"כ לתשלום

| | | |
|----------|----------------------------------|--------------|
| 210.98 ₪ | תשלום קבוע | |
| 0.00 ₪ | תשלום עבור גודל חיבור בKVA (0x0) | |
| 893.05 ₪ | סה"כ לתשלום | לא כולל מע"מ |

התפלגות חיוב בש"ח לפי תעו"ז

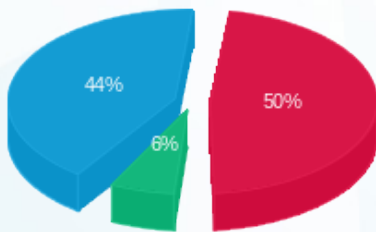

פסגה (340.76 ₪) 50%
 גבע (43.33 ₪) 44%
 שפל (297.97 ₪) 6%

הסטוריית צריכה בקוט"ש

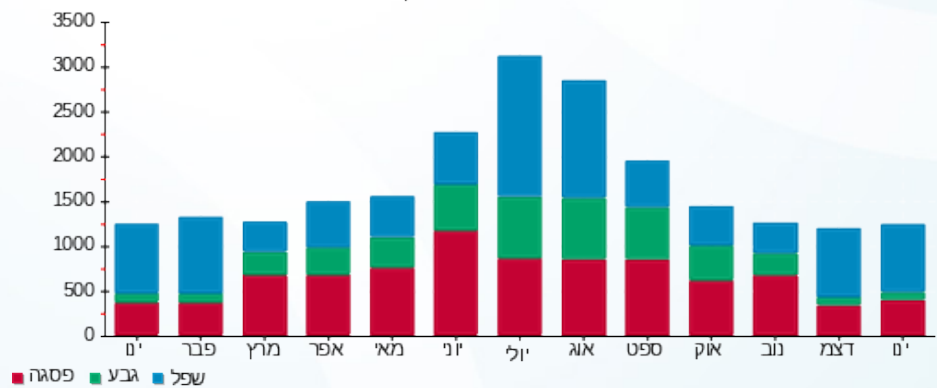



01/02/23 תאריך הפקה:
 31/01/23 תאריך קריאה נוכחית:
 01/01/23 תאריך קריאה קודמת:

שם דייר: קפה גרג
 שם אתר: מלכת שבא אילת

לקוח/ה נכבד/ה, אנו מתכבדים להגיש את חישוב צריכת החשמל לתקופה 01/01/23 - 31/01/23:

קפה גרג - 8 - 00025217 (0x0)

| סוג תעריף | סוג צריכה | קריאה קודמת | קריאה נוכחית | סה"כ צריכה בקוט"ש | מחיר לקוט"ש בא"ג | סה"כ לתשלום |
|--------------------------|-----------|-------------|--------------|-------------------|------------------|-------------|
| פרטי חשבון עבור תאריכים: | | | | | | |
| | | 01/01/23 | 31/01/23 | | | |
| 777 | פסגה | 522,470.49 | 524,464.19 | 1,993.70 | 91.26 | 1,819.45 ₪ |
| 778 | גבע | 266,961.95 | 267,462.30 | 500.35 | 48.99 | 245.12 ₪ |
| 779 | שפל | 635,542.02 | 640,482.88 | 4,940.86 | 39.28 | 1,940.77 ₪ |

סה"כ לדייר:

| פסגה | גבע | שפל | סה"כ | שיא ביקוש |
|------------|----------|------------|------------|-----------|
| 1,993.70 | 500.35 | 4,940.86 | 7,434.92 | 20.73 |
| 1,819.45 ₪ | 245.12 ₪ | 1,940.77 ₪ | 4,005.35 ₪ | |

סה"כ צריכה
 סה"כ לתשלום

| | | |
|------------|----------------------------------|--------------|
| 210.98 ₪ | תשלום קבוע | |
| 0.00 ₪ | תשלום עבור גודל חיבור בKVA (0x0) | |
| 4,216.33 ₪ | סה"כ לתשלום | לא כולל מע"מ |

התפלגות חיוב בש"ח לפי תע"ז

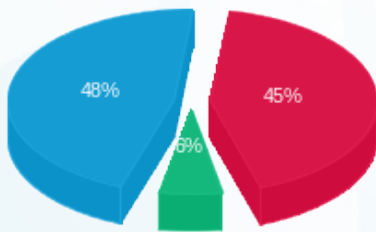

■ פסגה (1,819.45 ₪)
 ■ גבע (245.12 ₪)
 ■ שפל (1,940.77 ₪)

הסטוריית צריכה בקוט"ש

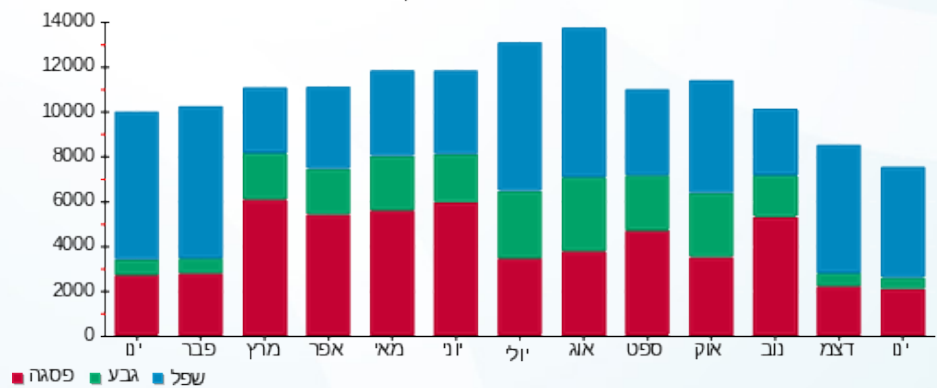

■ פסגה ■ גבע ■ שפל





01/02/23 תאריך הפקה:
 31/01/23 תאריך קריאה נוכחית:
 01/01/23 תאריך קריאה קודמת:

שם דייר: ר.ל.ד.א. ניהול והשקעות בע"מ
 שם אתר: מלכת שבא אילת

לקוח/ה נכבד/ה, אנו מתכבדים להגיש את חישוב צריכת החשמל לתקופה 01/01/23 - 31/01/23:

ר.ל.ד.א. ניהול והשקעות בע"מ - 2 - 00019457(0x0)

| סוג תעריף | סוג צריכה | קריאה קודמת | קריאה נוכחית | סה"כ צריכה בקוט"ש | מחיר לקוט"ש בא"ג | סה"כ לתשלום |
|--------------------------|-----------|-------------|--------------|-------------------|------------------|-------------|
| פרטי חשבון עבור תאריכים: | | | | | | |
| 777 | פסגה | 01/01/23 | 31/01/23 | 435.60 | 91.26 | 397.53 ₪ |
| 778 | גבע | 45,004.72 | 45,046.70 | 41.98 | 48.99 | 20.57 ₪ |
| 779 | שפל | 54,491.99 | 55,241.16 | 749.17 | 39.28 | 294.27 ₪ |

סה"כ לדייר:

| פסגה | גבע | שפל | סה"כ | שיא ביקוש |
|----------|---------|----------|----------|-----------|
| 435.60 | 41.98 | 749.17 | 1,226.75 | 7.09 |
| ₪ 397.53 | ₪ 20.57 | ₪ 294.27 | ₪ 712.37 | |

סה"כ צריכה
 סה"כ לתשלום

| | | |
|----------|----------------------------------|--------------|
| 210.98 ₪ | תשלום קבוע | |
| 0.00 ₪ | תשלום עבור גודל חיבור בKVA (0x0) | |
| 923.35 ₪ | סה"כ לתשלום | לא כולל מע"מ |

התפלגות חיוב בש"ח לפי תעו"ז

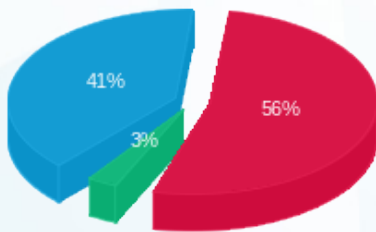

פסגה (₪ 397.53) ■
 גבע (₪ 20.57) ■
 שפל (₪ 294.27) ■

הסטוריית צריכה בקוט"ש

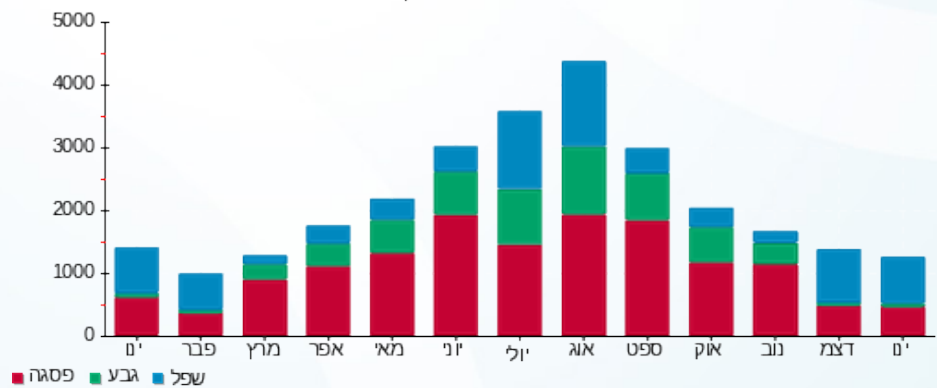

פסגה ■ גבע ■ שפל





01/02/23 תאריך הפקה:
 31/01/23 תאריך קריאה נוכחית:
 01/01/23 תאריך קריאה קודמת:

שם דייר: ריבר
 שם אתר: מלכת שבא אילת

לקוח/ה נכבד/ה, אנו מתכבדים להגיש את חישוב צריכת החשמל לתקופה 01/01/23 - 31/01/23:

ריבר - 4 - 00018391 (0x0)

| סוג תעריף | סוג צריכה | קריאה קודמת | קריאה נוכחית | סה"כ צריכה בקוט"ש | מחיר לקוט"ש בא"ג | סה"כ לתשלום |
|--------------------------|-----------|-------------|--------------|-------------------|------------------|-------------|
| פרטי חשבון עבור תאריכים: | | | | | | |
| 777 | פסגה | 01/01/23 | 31/01/23 | 404.27 | 91.26 | 368.93 ₪ |
| 778 | גבע | 32,531.16 | 32,646.71 | 115.55 | 48.99 | 56.61 ₪ |
| 779 | שפל | 56,780.70 | 57,710.66 | 929.96 | 39.28 | 365.29 ₪ |

סה"כ לדייר:

| פסגה | גבע | שפל | סה"כ | שיא ביקוש |
|----------|---------|----------|----------|-----------|
| 404.27 | 115.55 | 929.96 | 1,449.78 | 6.22 |
| 368.93 ₪ | 56.61 ₪ | 365.29 ₪ | 790.83 ₪ | |

סה"כ צריכה
 סה"כ לתשלום

| | | |
|------------|----------------------------------|--------------|
| 210.98 ₪ | תשלום קבוע | |
| 0.00 ₪ | תשלום עבור גודל חיבור בKVA (0x0) | |
| 1,001.81 ₪ | סה"כ לתשלום | לא כולל מע"מ |

התפלגות חיוב בש"ח לפי תעו"ז

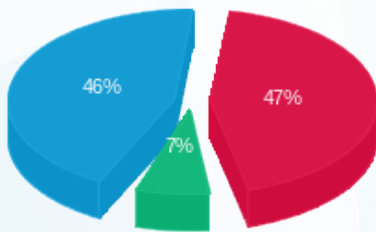

פסגה (368.93 ₪) 47%
 גבע (56.61 ₪) 7%
 שפל (365.29 ₪) 46%

הסטוריית צריכה בקוט"ש

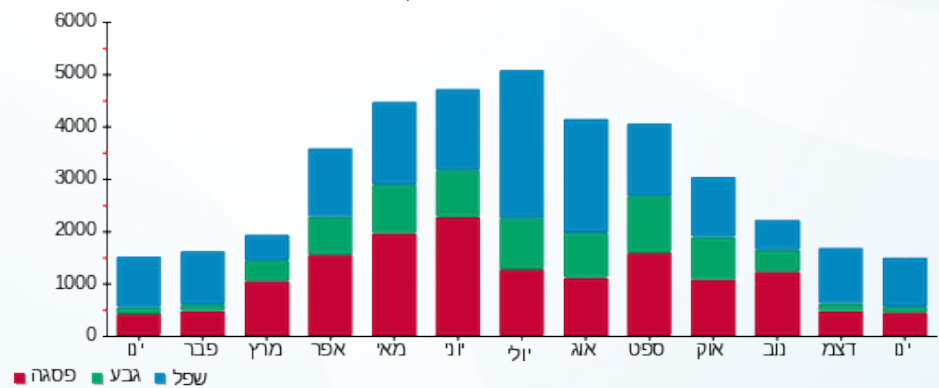



01/02/23 תאריך הפקה:
 31/01/23 תאריך קריאה נוכחית:
 01/01/23 תאריך קריאה קודמת:

שם דייר: שדה חיוני קניון
 שם אתר: מלכת שבא אילת

לקוח/ה נכבד/ה, אנו מתכבדים להגיש את חישוב צריכת החשמל לתקופה 01/01/23 - 31/01/23:

שדה חיוני קניון - 5 - 00015960 (0x0)

| סה"כ לתשלום | מחיר לקוט"ש בא"ג | סה"כ צריכה בקוט"ש | קריאה נוכחית | קריאה קודמת | סוג צריכה | סוג תעריף |
|-------------|------------------|-------------------|--------------|-------------|--------------------------|-----------|
| | | | 31/01/23 | 01/01/23 | פרטי חשבון עבור תאריכים: | |
| ₪ 425.38 | 91.26 | 466.12 | 142,220.15 | 141,754.04 | פסגה | 777 |
| ₪ 79.74 | 48.99 | 162.76 | 75,045.79 | 74,883.03 | גבע | 778 |
| ₪ 571.30 | 39.28 | 1,454.42 | 230,447.99 | 228,993.57 | שפל | 779 |

סה"כ לדייר:

| שיא ביקוש | סה"כ | שפל | גבע | פסגה |
|-----------|------------|----------|---------|----------|
| 7.44 | 2,083.30 | 1,454.42 | 162.76 | 466.12 |
| | ₪ 1,076.41 | ₪ 571.30 | ₪ 79.74 | ₪ 425.38 |

סה"כ צריכה
 סה"כ לתשלום

| | | |
|------------|---|---------------------|
| ₪ 210.98 | תשלום קבוע | |
| ₪ 0.00 | תשלום עבור גודל חיבור בKVA (0x0) | |
| ₪ 1,287.39 | סה"כ לתשלום | לא כולל מע"מ |

התפלגות חיוב בש"ח לפי תע"ז

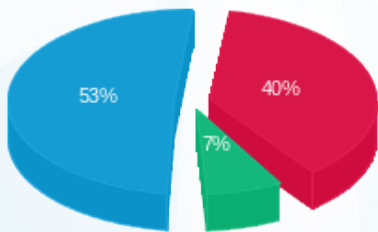

פסגה (₪ 425.38) 53%
 גבע (₪ 79.74) 7%
 שפל (₪ 571.30) 40%

הסטוריית צריכה בקוט"ש

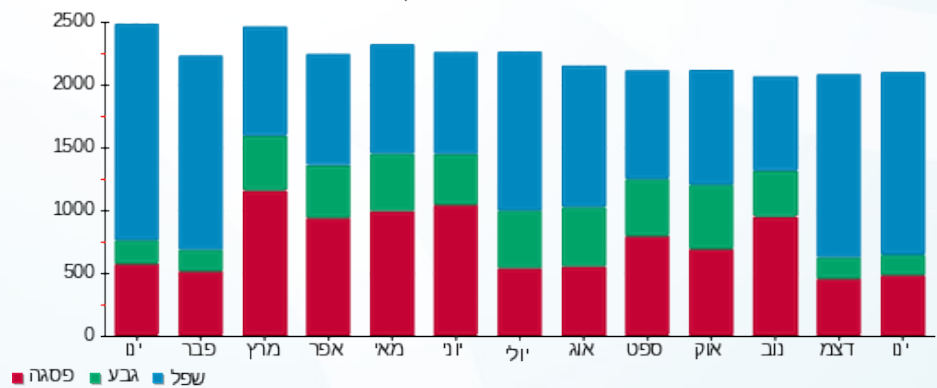

01/02/23 תאריך הפקה:
 31/01/23 תאריך קריאה נוכחית:
 01/01/23 תאריך קריאה קודמת:

שם דייר: שטחים ציבוריים במו"ל
 שם אתר: מלכת שבא אילת

לקוח/ה נכבד/ה, אנו מתכבדים להגיש את חישוב צריכת החשמל לתקופה 01/01/23 - 31/01/23:

שטחים ציבוריים במו"ל - 4 - 00015960 (0x0)

| סוג תעריף | סוג צריכה | קריאה קודמת | קריאה נוכחית | סה"כ צריכה בקוט"ש | מחיר לקוט"ש בא"ג | סה"כ לתשלום |
|--------------------------|-----------|-------------|--------------|-------------------|------------------|-------------|
| פרטי חשבון עבור תאריכים: | | | | | | |
| 777 | פסגה | 01/01/23 | 31/01/23 | 2,095.74 | 91.26 | 1,912.57 ₪ |
| 778 | גבע | 329,232.36 | 330,055.57 | 823.21 | 48.99 | 403.29 ₪ |
| 779 | שפל | 945,228.78 | 951,489.37 | 6,260.59 | 39.28 | 2,459.16 ₪ |

סה"כ לדיר:

| פסגה | גבע | שפל | סה"כ | שיא ביקוש |
|------------|----------|------------|------------|-----------|
| 2,095.74 | 823.21 | 6,260.59 | 9,179.54 | 16.92 |
| 1,912.57 ₪ | 403.29 ₪ | 2,459.16 ₪ | 4,775.02 ₪ | |

סה"כ צריכה
 סה"כ לתשלום

| | | |
|------------|----------------------------------|--------------|
| 210.98 ₪ | תשלום קבוע | |
| 0.00 ₪ | תשלום עבור גודל חיבור בKVA (0x0) | |
| 4,986.00 ₪ | סה"כ לתשלום | לא כולל מע"מ |

התפלגות חיוב בש"ח לפי תע"ז

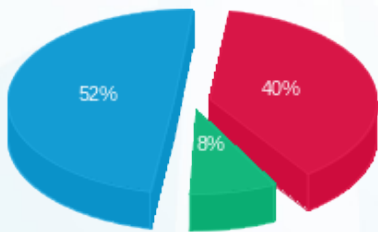

■ פסגה (1,912.57 ₪)
 ■ גבע (403.29 ₪)
 ■ שפל (2,459.16 ₪)

הסטוריית צריכה בקוט"ש

