



01/02/23 תאריך הפקה:
 31/01/23 תאריך קריאה נוכחית:
 01/01/23 תאריך קריאה קודמת:

שם דייר: מפסק ראשי דרום מזרח קומה 5
שם אתר: מגדל יהלומי גבעתיים

לקוח/ה נכבד/ה, אנו מתכבדים להגיש את חישוב צריכת החשמל לתקופה 01/01/23 - 31/01/23:

מפסק ראשי דרום מזרח - 1 - 00025244(3x100)

סוג תעריף	סוג צריכה	קריאה קודמת	קריאה נוכחית	סה"כ צריכה בקוט"ש	מחיר לקוט"ש בא"ג	סה"כ לתשלום
פרטי חשבון עבור תאריכים:			01/01/23	31/01/23		
777	פסגה	138,764.17	138,877.05	112.88	91.26	103.02 ₪
778	גבע	47,357.43	47,367.71	10.28	48.99	5.04 ₪
779	שפל	67,956.87	68,363.31	406.45	39.28	159.65 ₪

מפסק ראשי דרום מזרח - 2 - 00025244(0x0)

סוג תעריף	סוג צריכה	קריאה קודמת	קריאה נוכחית	סה"כ צריכה בקוט"ש	מחיר לקוט"ש בא"ג	סה"כ לתשלום
פרטי חשבון עבור תאריכים:			01/01/23	31/01/23		
777	פסגה	127,266.65	127,629.80	363.15	91.26	331.41 ₪
778	גבע	51,024.57	51,154.11	129.54	48.99	63.46 ₪
779	שפל	96,240.64	97,423.26	1,182.62	39.28	464.53 ₪

מפסק ראשי דרום מזרח - 3 - 00025244(0x0)

סוג תעריף	סוג צריכה	קריאה קודמת	קריאה נוכחית	סה"כ צריכה בקוט"ש	מחיר לקוט"ש בא"ג	סה"כ לתשלום
פרטי חשבון עבור תאריכים:			01/01/23	31/01/23		
777	פסגה	77,905.57	77,942.23	36.65	91.26	33.45 ₪
778	גבע	24,637.77	24,636.96	-0.82	48.99	-0.40 ₪
779	שפל	26,106.83	26,270.34	163.50	39.28	64.22 ₪

סה"כ לדייר:

פסגה	גבע	שפל	סה"כ	שיא ביקוש
512.69	139.00	1,752.57	2,404.26	4.68
₪ 467.88	₪ 68.10	₪ 688.41	₪ 1,224.39	

סה"כ צריכה
 סה"כ לתשלום

210.98 ₪	תשלום קבוע	
19.87 ₪	תשלום עבור גודל חיבור בKVA (3x100)	
1,455.23 ₪	סה"כ לתשלום	לא כולל מע"מ





התפלגות חיוב בש"ח לפי תעו"ז

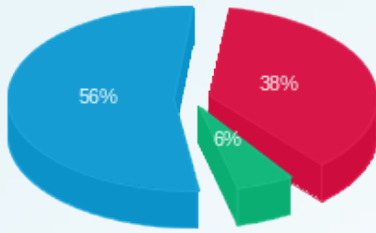

■ פסגה (ש"ח 467.88)
■ גבע (ש"ח 68.10)
■ שפל (ש"ח 688.41)

הסטוריית צריכה בקוט"ש

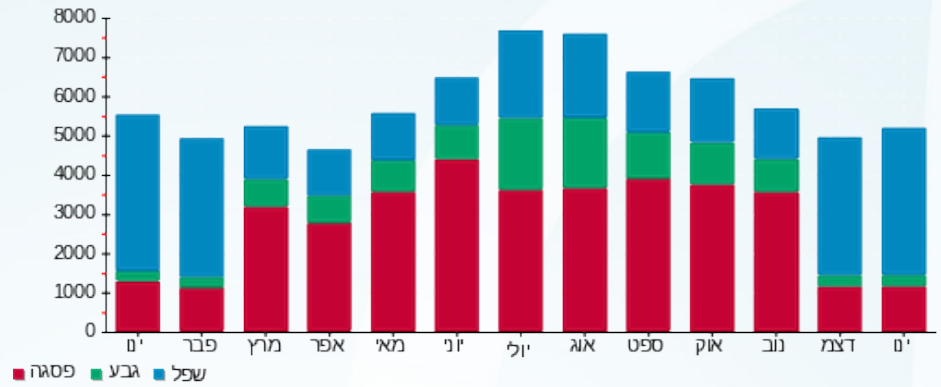

■ פסגה ■ גבע ■ שפל





01/02/23 תאריך הפקה:
 31/01/23 תאריך קריאה נוכחית:
 01/01/23 תאריך קריאה קודמת:

שם דייר: מפסק ראשי דרום מזרח קומה 6
 שם אתר: מגדל יהלומי גבעתיים

לקוח/ה נכבד/ה, אנו מתכבדים להגיש את חישוב צריכת החשמל לתקופה 01/01/23 - 31/01/23:

מפסק ראשי דרום מזרח קומה 6 - 13 - 00025244(0x0)

סוג תעריף	סוג צריכה	קריאה קודמת	קריאה נוכחית	סה"כ צריכה בקוט"ש	מחיר לקוט"ש בא"ג	סה"כ לתשלום
פרטי חשבון עבור תאריכים:			01/01/23	31/01/23		
777	פסגה	262,977.33	263,507.23	529.90	91.26	483.59 ₪
778	גבע	109,805.85	110,043.68	237.83	48.99	116.51 ₪
779	שפל	253,514.45	255,432.92	1,918.47	39.28	753.58 ₪

מפסק ראשי דרום מזרח קומה 6 - 14 - 00025244(0x0)

סוג תעריף	סוג צריכה	קריאה קודמת	קריאה נוכחית	סה"כ צריכה בקוט"ש	מחיר לקוט"ש בא"ג	סה"כ לתשלום
פרטי חשבון עבור תאריכים:			01/01/23	31/01/23		
777	פסגה	117,824.72	118,042.54	217.82	91.26	198.79 ₪
778	גבע	47,231.20	47,328.26	97.06	48.99	47.55 ₪
779	שפל	96,460.91	97,265.00	804.09	39.28	315.85 ₪

מפסק ראשי דרום מזרח קומה 6 - 15 - 00025244(3x100)

סוג תעריף	סוג צריכה	קריאה קודמת	קריאה נוכחית	סה"כ צריכה בקוט"ש	מחיר לקוט"ש בא"ג	סה"כ לתשלום
פרטי חשבון עבור תאריכים:			01/01/23	31/01/23		
777	פסגה	1,476,645.75	1,476,929.52	283.77	91.26	258.97 ₪
778	גבע	69,478.72	69,586.24	107.52	48.99	52.68 ₪
779	שפל	147,854.73	148,830.58	975.86	39.28	383.32 ₪

סה"כ לדייר:

פסגה	גבע	שפל	סה"כ	שיא ביקוש
1,031.49	442.41	3,698.42	5,172.33	8.40
₪ 941.34	₪ 216.74	₪ 1,452.74	₪ 2,610.82	

סה"כ צריכה
 סה"כ לתשלום

210.98 ₪	תשלום קבוע	
19.87 ₪	תשלום עבור גודל חיבור בKVA (3x100)	
2,841.66 ₪	סה"כ לתשלום	לא כולל מע"מ





התפלגות חיוב בש"ח לפי תעו"ז

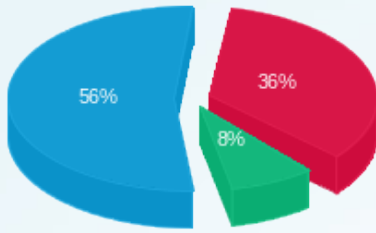

■ פסגה (941.34 ש"ח)
■ גבע (216.74 ש"ח)
■ שפל (1,452.74 ש"ח)

הסטוריית צריכה בקוט"ש

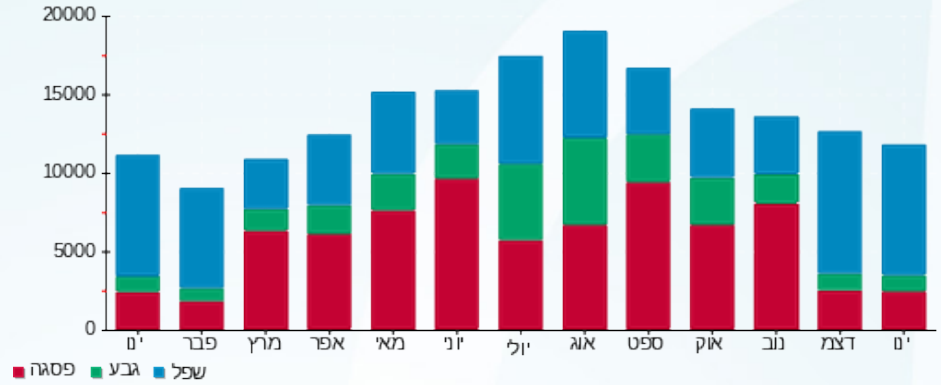



01/02/23 תאריך הפקה:
 31/01/23 תאריך קריאה נוכחית:
 01/01/23 תאריך קריאה קודמת:

שם דייר: מפסק ראשי דרום מערב קומה 5
 שם אתר: מגדל יהלומי גבעתיים

לקוח/ה נכבד/ה, אנו מתכבדים להגיש את חישוב צריכת החשמל לתקופה 01/01/23 - 31/01/23:

מפסק ראשי דרום מערב קומה 5 - 4 - 5 (3x100)00025244

סוג תעריף	סוג צריכה	קריאה קודמת	קריאה נוכחית	סה"כ צריכה בקוט"ש	מחיר לקוט"ש בא"ג	סה"כ לתשלום
פרטי חשבון עבור תאריכים:			01/01/23	31/01/23		
777	פסגה	178,937.92	179,411.13	473.20	91.26	431.85 ₪
778	גבע	72,910.02	73,086.63	176.61	48.99	86.52 ₪
779	שפל	110,674.25	112,112.10	1,437.85	39.28	564.79 ₪

מפסק ראשי דרום מערב קומה 5 - 5 - 5 (0x0)00025244

סוג תעריף	סוג צריכה	קריאה קודמת	קריאה נוכחית	סה"כ צריכה בקוט"ש	מחיר לקוט"ש בא"ג	סה"כ לתשלום
פרטי חשבון עבור תאריכים:			01/01/23	31/01/23		
777	פסגה	154,493.47	154,841.76	348.29	91.26	317.85 ₪
778	גבע	55,283.64	55,400.49	116.85	48.99	57.24 ₪
779	שפל	71,305.40	72,339.25	1,033.85	39.28	406.10 ₪

מפסק ראשי דרום מערב קומה 5 - 6 - 5 (0x0)00025244

סוג תעריף	סוג צריכה	קריאה קודמת	קריאה נוכחית	סה"כ צריכה בקוט"ש	מחיר לקוט"ש בא"ג	סה"כ לתשלום
פרטי חשבון עבור תאריכים:			01/01/23	31/01/23		
777	פסגה	134,690.65	135,055.32	364.67	91.26	332.80 ₪
778	גבע	51,588.66	51,715.63	126.97	48.99	62.20 ₪
779	שפל	73,203.23	74,276.39	1,073.15	39.28	421.53 ₪

סה"כ לדייר:

פסגה	גבע	שפל	סה"כ	שיא ביקוש
1,186.16	420.43	3,544.85	5,151.44	6.86
1,082.49 ₪	205.97 ₪	1,392.42 ₪	2,680.88 ₪	

סה"כ צריכה
 סה"כ לתשלום

210.98 ₪	תשלום קבוע	
19.87 ₪	תשלום עבור גודל חיבור ב KVA (3x100)	
2,911.72 ₪	סה"כ לתשלום	לא כולל מע"מ





התפלגות חיוב בש"ח לפי תעו"ז

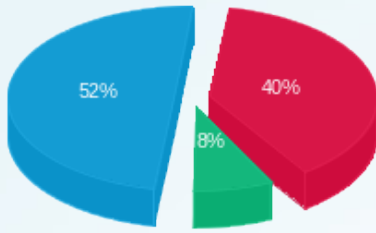

■ פסגה (1,082.49 ש"ח)
■ גבע (205.97 ש"ח)
■ שפל (1,392.42 ש"ח)

הסטוריית צריכה בקוט"ש

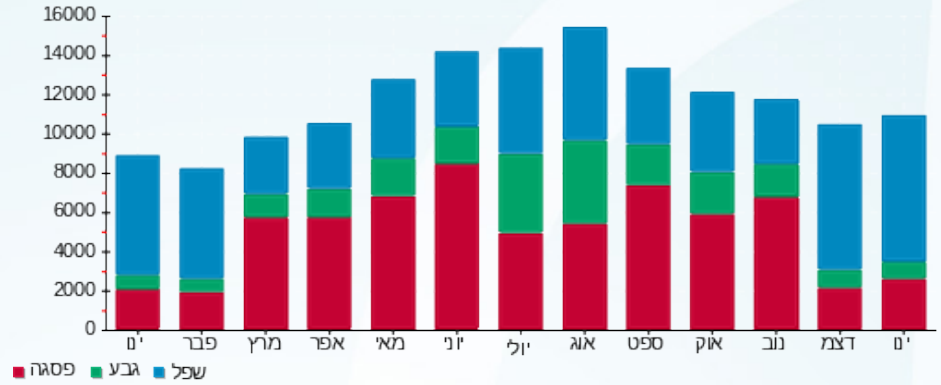



01/02/23 תאריך הפקה:
 31/01/23 תאריך קריאה נוכחית:
 01/01/23 תאריך קריאה קודמת:

שם דייר: מפסק ראשי דרום מערב קומה 6
 שם אתר: מגדל יהלומי גבעתיים

לקוח/ה נכבד/ה, אנו מתכבדים להגיש את חישוב צריכת החשמל לתקופה 01/01/23 - 31/01/23:

מפסק ראשי דרום מערב קומה 6 - 16 - 00025244(3x100)

סוג תעריף	סוג צריכה	קריאה קודמת	קריאה נוכחית	סה"כ צריכה בקוט"ש	מחיר לקוט"ש בא"ג	סה"כ לתשלום
פרטי חשבון עבור תאריכים:			01/01/23	31/01/23		
777	פסגה	67,428.92	67,441.65	12.72	91.26	11.61 ₪
778	גבע	35,308.16	35,312.07	3.91	48.99	1.92 ₪
779	שפל	26,595.93	26,636.51	40.58	39.28	15.94 ₪

מפסק ראשי דרום מערב קומה 6 - 17 - 00025244(0x0)

סוג תעריף	סוג צריכה	קריאה קודמת	קריאה נוכחית	סה"כ צריכה בקוט"ש	מחיר לקוט"ש בא"ג	סה"כ לתשלום
פרטי חשבון עבור תאריכים:			01/01/23	31/01/23		
777	פסגה	44,387.08	44,393.72	6.63	91.26	6.05 ₪
778	גבע	22,546.91	22,546.92	0.02	48.99	0.01 ₪
779	שפל	17,317.12	17,328.14	11.02	39.28	4.33 ₪

מפסק ראשי דרום מערב קומה 6 - 18 - 00025244(0x0)

סוג תעריף	סוג צריכה	קריאה קודמת	קריאה נוכחית	סה"כ צריכה בקוט"ש	מחיר לקוט"ש בא"ג	סה"כ לתשלום
פרטי חשבון עבור תאריכים:			01/01/23	31/01/23		
777	פסגה	45,522.82	45,524.98	2.16	91.26	1.97 ₪
778	גבע	23,174.83	23,175.85	1.02	48.99	0.50 ₪
779	שפל	18,690.65	18,698.31	7.66	39.28	3.01 ₪

סה"כ לדייר:

פסגה	גבע	שפל	סה"כ	שיא ביקוש
21.51	4.95	59.26	85.72	1.10
19.63 ₪	2.43 ₪	23.28 ₪	45.34 ₪	

סה"כ צריכה
 סה"כ לתשלום

210.98 ₪	תשלום קבוע	
19.87 ₪	תשלום עבור גודל חיבור בKVA (3x100)	
276.18 ₪	סה"כ לתשלום	לא כולל מע"מ





התפלגות חיוב בש"ח לפי תעו"ז

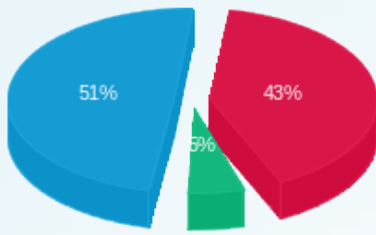

■ פסגה (ש"ח 19.63)
■ גבע (ש"ח 2.43)
■ שפל (ש"ח 23.28)

הסטוריית צריכה בקוט"ש

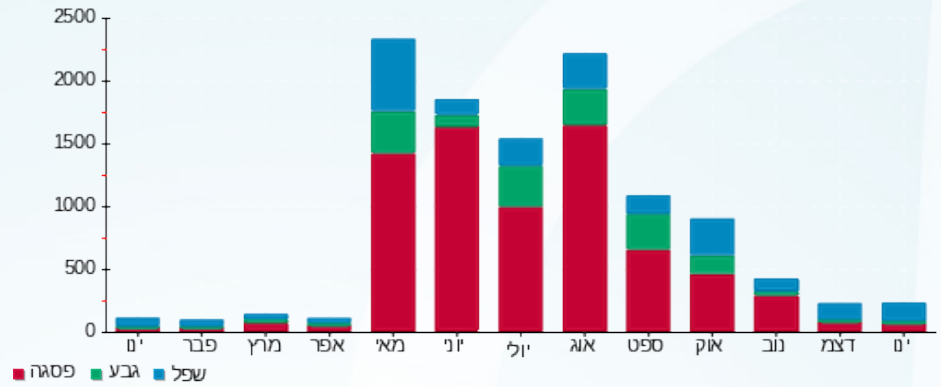



01/02/23 תאריך הפקה:
 31/01/23 תאריך קריאה נוכחית:
 01/01/23 תאריך קריאה קודמת:

שם דייר: מפסק ראשי צפון מזרח קומה 5
 שם אתר: מגדל יהלומי גבעתיים

לקוח/ה נכבד/ה, אנו מתכבדים להגיש את חישוב צריכת החשמל לתקופה 01/01/23 - 31/01/23:

מפסק ראשי צפון מזרח קומה 5 - 10 - 00025244 (3x100)

סוג תעריף	סוג צריכה	קריאה קודמת	קריאה נוכחית	סה"כ צריכה בקוט"ש	מחיר לקוט"ש בא"ג	סה"כ לתשלום
פרטי חשבון עבור תאריכים:			01/01/23	31/01/23		
777	פסגה	146,682.35	146,947.25	264.91	91.26	241.75 ₪
778	גבע	47,317.27	47,431.31	114.04	48.99	55.87 ₪
779	שפל	87,720.85	88,779.74	1,058.89	39.28	415.93 ₪

מפסק ראשי דרום מערב קומה 5 - 11 - 00025244 (0x0)

סוג תעריף	סוג צריכה	קריאה קודמת	קריאה נוכחית	סה"כ צריכה בקוט"ש	מחיר לקוט"ש בא"ג	סה"כ לתשלום
פרטי חשבון עבור תאריכים:			01/01/23	31/01/23		
777	פסגה	119,749.82	119,814.26	64.44	91.26	58.81 ₪
778	גבע	34,515.20	34,556.25	41.05	48.99	20.11 ₪
779	שפל	40,454.95	40,812.71	357.76	39.28	140.53 ₪

מפסק ראשי דרום מערב קומה 5 - 12 - 00025244 (0x0)

סוג תעריף	סוג צריכה	קריאה קודמת	קריאה נוכחית	סה"כ צריכה בקוט"ש	מחיר לקוט"ש בא"ג	סה"כ לתשלום
פרטי חשבון עבור תאריכים:			01/01/23	31/01/23		
777	פסגה	178,840.37	179,001.65	161.28	91.26	147.18 ₪
778	גבע	51,689.52	51,775.23	85.71	48.99	41.99 ₪
779	שפל	77,608.60	78,336.51	727.90	39.28	285.92 ₪

סה"כ לדייר:

פסגה	גבע	שפל	סה"כ	שיא ביקוש
490.63	240.81	2,144.56	2,875.99	5.09
₪ 447.75	₪ 117.97	₪ 842.38	₪ 1,408.10	

סה"כ צריכה
 סה"כ לתשלום

210.98 ₪	תשלום קבוע	
19.87 ₪	תשלום עבור גודל חיבור בKVA (3x100)	
1,638.94 ₪	סה"כ לתשלום	לא כולל מע"מ





התפלגות חיוב בש"ח לפי תעו"ז

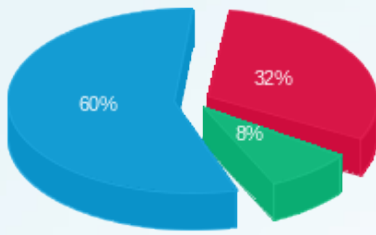

■ פסגה (447.75 ש"ח)
■ גבע (117.97 ש"ח)
■ שפל (842.38 ש"ח)

הסטוריית צריכה בקוט"ש

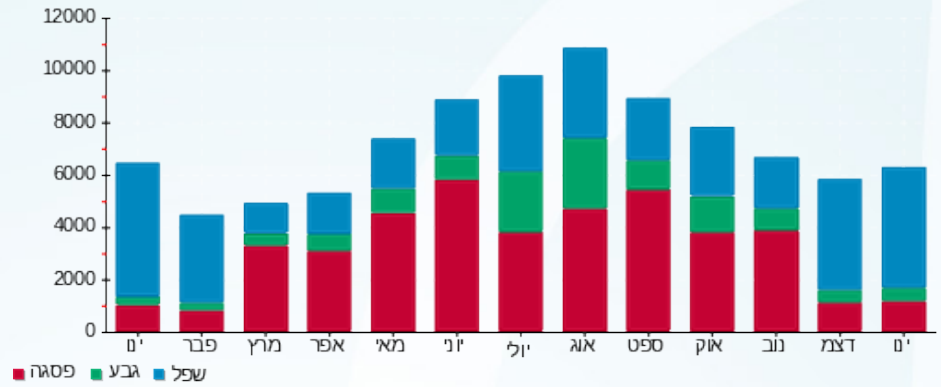

■ פסגה ■ גבע ■ שפל





01/02/23 תאריך הפקה:
 31/01/23 תאריך קריאה נוכחית:
 01/01/23 תאריך קריאה קודמת:

שם דייר: מפסק ראשי צפון מערב אולם גדול קומה 5
 שם אתר: מגדל יהלומי גבעתיים

לקוח/ה נכבד/ה, אנו מתכבדים להגיש את חישוב צריכת החשמל לתקופה 01/01/23 - 31/01/23:

מפסק ראשי צפון מערב אולם גדול קומה 5 - 7 - 5 (3x60)00025244

סוג תעריף	סוג צריכה	קריאה קודמת	קריאה נוכחית	סה"כ צריכה בקוט"ש	מחיר לקוט"ש בא"ג	סה"כ לתשלום
פרטי חשבון עבור תאריכים:			01/01/23	31/01/23		
777	פסגה	123,584.38	123,673.35	88.96	91.26	81.19 ₪
778	גבע	46,813.48	46,854.39	40.91	48.99	20.04 ₪
779	שפל	61,312.76	61,690.34	377.58	39.28	148.32 ₪

מפסק ראשי צפון מערב אולם גדול קומה 5 - 8 - 5 (0x0)00025244

סוג תעריף	סוג צריכה	קריאה קודמת	קריאה נוכחית	סה"כ צריכה בקוט"ש	מחיר לקוט"ש בא"ג	סה"כ לתשלום
פרטי חשבון עבור תאריכים:			01/01/23	31/01/23		
777	פסגה	109,356.69	109,420.72	64.03	91.26	58.44 ₪
778	גבע	39,368.05	39,395.68	27.63	48.99	13.53 ₪
779	שפל	41,944.38	42,226.04	281.66	39.28	110.64 ₪

מפסק ראשי צפון מערב אולם גדול קומה 5 - 9 - 5 (0x0)00025244

סוג תעריף	סוג צריכה	קריאה קודמת	קריאה נוכחית	סה"כ צריכה בקוט"ש	מחיר לקוט"ש בא"ג	סה"כ לתשלום
פרטי חשבון עבור תאריכים:			01/01/23	31/01/23		
777	פסגה	111,830.14	111,892.20	62.06	91.26	56.64 ₪
778	גבע	44,027.76	44,055.24	27.48	48.99	13.46 ₪
779	שפל	52,881.90	53,147.97	266.07	39.28	104.51 ₪

סה"כ לדייר:

פסגה	גבע	שפל	סה"כ	שיא ביקוש
215.06	96.01	925.31	1,236.39	2.47
196.26 ₪	47.04 ₪	363.46 ₪	606.76 ₪	

סה"כ צריכה
 סה"כ לתשלום

210.98 ₪	תשלום קבוע	
11.92 ₪	תשלום עבור גודל חיבור בKVA (3x60)	
829.66 ₪	סה"כ לתשלום	לא כולל מע"מ





התפלגות חיוב בש"ח לפי תעו"ז

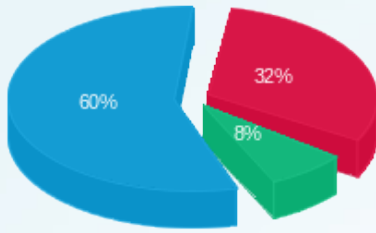

פסגה (196.26 ש"ח)
 גבע (47.04 ש"ח)
 שפל (363.46 ש"ח)

הסטוריית צריכה בקוט"ש

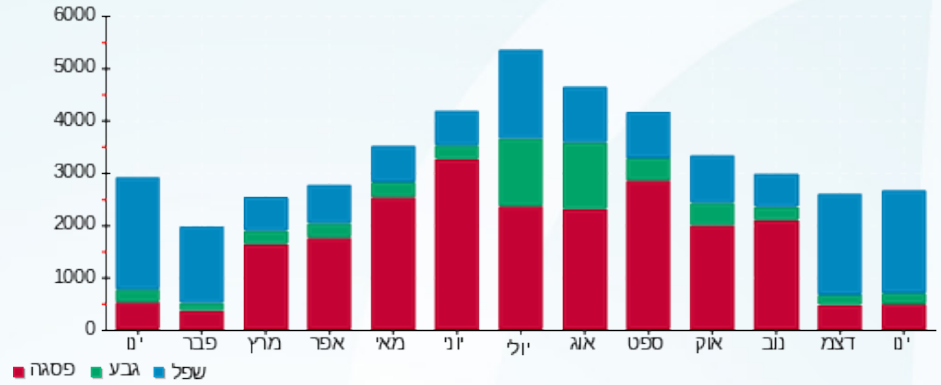



01/02/23 תאריך הפקה:
 31/01/23 תאריך קריאה נוכחית:
 01/01/23 תאריך קריאה קודמת:

שם דייר: מפסק ראשי צפון מערב אולם קטן
שם אתר: מגדל יהלומי גבעתיים

לקוח/ה נכבד/ה, אנו מתכבדים להגיש את חישוב צריכת החשמל לתקופה 01/01/23 - 31/01/23:

מפסק ראשי צפון מערב אולם קטן - 19 - (3x40)00025244

סוג תעריף	סוג צריכה	קריאה קודמת	קריאה נוכחית	סה"כ צריכה בקוט"ש	מחיר לקוט"ש בא"ג	סה"כ לתשלום
פרטי חשבון עבור תאריכים:			01/01/23	31/01/23		
777	פסגה	5,512.85	5,552.65	39.80	91.26	36.32 ₪
778	גבע	1,809.05	1,820.03	10.98	48.99	5.38 ₪
779	שפל	4,098.29	4,213.86	115.57	39.28	45.39 ₪

מפסק ראשי צפון מערב אולם קטן - 20 - (0x0)00025244

סוג תעריף	סוג צריכה	קריאה קודמת	קריאה נוכחית	סה"כ צריכה בקוט"ש	מחיר לקוט"ש בא"ג	סה"כ לתשלום
פרטי חשבון עבור תאריכים:			01/01/23	31/01/23		
777	פסגה	9,138.93	9,235.15	96.21	91.26	87.81 ₪
778	גבע	2,906.18	2,939.13	32.95	48.99	16.14 ₪
779	שפל	7,049.62	7,315.90	266.29	39.28	104.60 ₪

מפסק ראשי צפון מערב אולם קטן - 21 - (0x0)00025244

סוג תעריף	סוג צריכה	קריאה קודמת	קריאה נוכחית	סה"כ צריכה בקוט"ש	מחיר לקוט"ש בא"ג	סה"כ לתשלום
פרטי חשבון עבור תאריכים:			01/01/23	31/01/23		
777	פסגה	4,759.95	4,768.92	8.97	91.26	8.19 ₪
778	גבע	982.40	984.04	1.63	48.99	0.80 ₪
779	שפל	687.86	710.68	22.83	39.28	8.97 ₪

סה"כ לדייר:

פסגה	גבע	שפל	סה"כ	שיא ביקוש
144.98	45.55	404.68	595.22	1.88
132.31 ₪	22.32 ₪	158.96 ₪	313.59 ₪	

סה"כ צריכה
 סה"כ לתשלום

210.98 ₪	תשלום קבוע	
7.95 ₪	תשלום עבור גודל חיבור בKVA (3x40)	
532.51 ₪	סה"כ לתשלום	לא כולל מע"מ





התפלגות חיוב בש"ח לפי תעו"ז

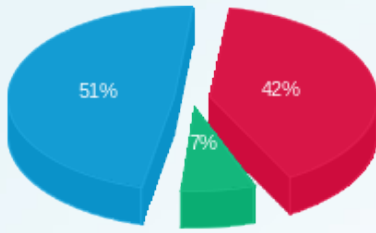

■ פסגה (132.31 ש"ח)
■ גבע (22.32 ש"ח)
■ שפל (158.96 ש"ח)

הסטוריית צריכה בקוט"ש

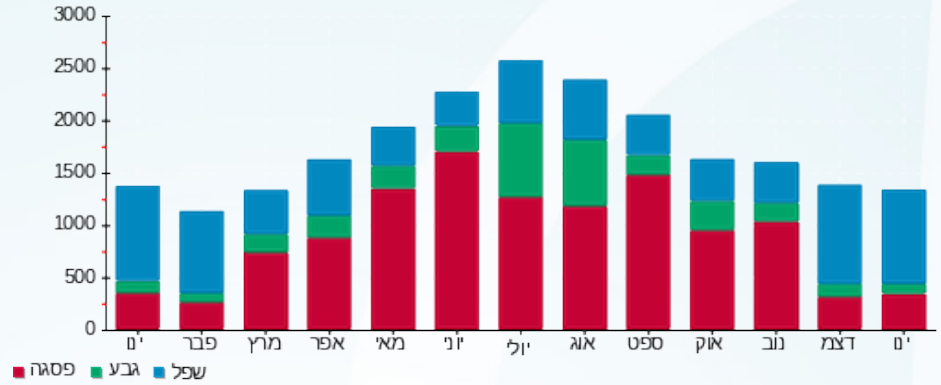

■ פסגה ■ גבע ■ שפל

