



01/02/23 תאריך הפקה:
 31/01/23 תאריך קריאה נוכחית:
 01/01/23 תאריך קריאה קודמת:

שם דייר: D&S מוטורס (טרקטורונים)
שם אתר: פאזור סנטר וואן חדרה (פרי טעים לשעבר)

לקוח/ה נכבד/ה, אנו מתכבדים להגיש את חישוב צריכת החשמל לתקופה 01/01/23 - 31/01/23:

D&S מוטורס (טרקטורונים) - 1 - (0x0)81036757

סוג תעריף	סוג צריכה	קריאה קודמת	קריאה נוכחית	סה"כ צריכה בקוט"ש	מחיר לקוט"ש בא"ג	סה"כ לתשלום
			31/01/23	01/01/23	פרטי חשבון עבור תאריכים:	
777	פסגה	202,429.20	202,883.90	454.70	91.26	414.96 ₪
778	גבע	54,642.40	54,795.00	152.60	48.99	74.76 ₪
779	שפל	46,394.60	48,164.10	1,769.50	39.28	695.06 ₪

ציבורי

סוג תעריף	סוג צריכה	קריאה קודמת	קריאה נוכחית	סה"כ צריכה בקוט"ש	מחיר לקוט"ש בא"ג	סה"כ לתשלום
			31/01/23	01/01/23	פרטי חשבון עבור תאריכים:	
777	פסגה			77.448	91.26	70.68 ₪
778	גבע			15.923	48.99	7.80 ₪
779	שפל			61.338	39.28	24.09 ₪

סה"כ לדייר:

פסגה	גבע	שפל	סה"כ	שיא ביקוש
532.15	168.52	1,830.84	2,531.51	15.30
₪ 485.64	₪ 82.56	₪ 719.15	₪ 1,287.35	

סה"כ צריכה
 סה"כ לתשלום

210.98 ₪	תשלום קבוע	
0.00 ₪	תשלום עבור גודל חיבור ב-KVA (0x0)	
0.990	מקדם הספק	
0.00 ₪	תשלום עבור מקדם הספק	
1,498.33 ₪	סה"כ לתשלום	לא כולל מע"מ





התפלגות חיוב בש"ח לפי תעו"ז

הסטוריית צריכה בקוט"ש

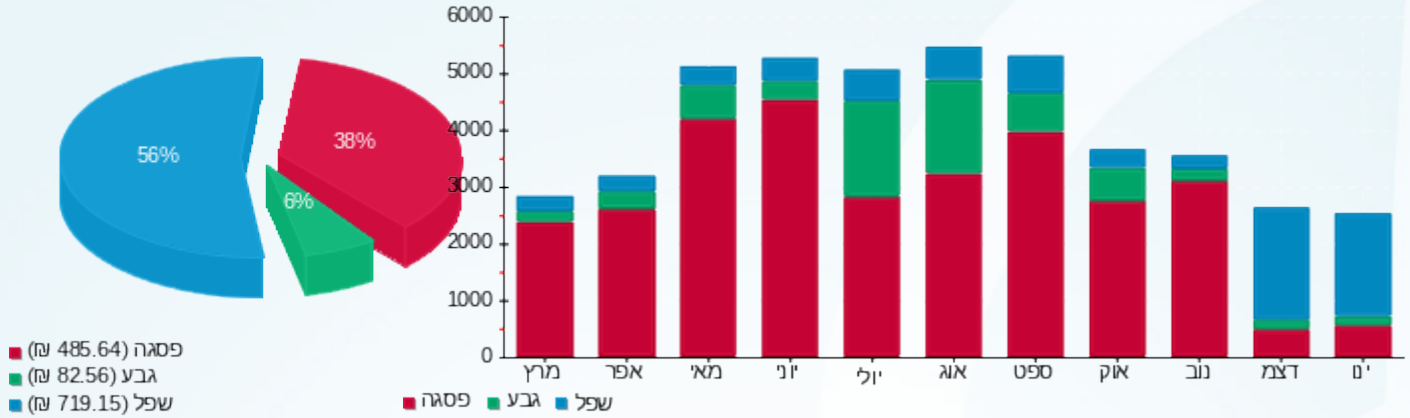



01/02/23 תאריך הפקה:
 31/01/23 תאריך קריאה נוכחית:
 01/01/23 תאריך קריאה קודמת:

שם דייר: אוהב ציון
 שם אתר: פאוור סנטר וואן חדרה (פרי טעים לשעבר)

לקוח/ה נכבד/ה, אנו מתכבדים להגיש את חישוב צריכת החשמל לתקופה 01/01/23 - 31/01/23:

אוהב ציון - 8 - 081036757(0x0)

סוג תעריף	סוג צריכה	קריאה קודמת	קריאה נוכחית	סה"כ צריכה בקוט"ש	מחיר לקוט"ש בא"ג	סה"כ לתשלום
			31/01/23	01/01/23	פרטי חשבון עבור תאריכים:	
777	פסגה	756,990.00	758,211.80	1,221.80	91.26	1,115.01 ₪
778	גבע	227,949.40	227,996.80	47.40	48.99	23.22 ₪
779	שפל	160,709.40	164,306.80	3,597.40	39.28	1,413.06 ₪

ציבורי

סוג תעריף	סוג צריכה	קריאה קודמת	קריאה נוכחית	סה"כ צריכה בקוט"ש	מחיר לקוט"ש בא"ג	סה"כ לתשלום
			31/01/23	01/01/23	פרטי חשבון עבור תאריכים:	
777	פסגה			77.448	91.26	70.68 ₪
778	גבע			15.923	48.99	7.80 ₪
779	שפל			61.338	39.28	24.09 ₪

סה"כ לדייר:

פסגה	גבע	שפל	סה"כ	שיא ביקוש
1,299.25	63.32	3,658.74	5,021.31	43.20
1,185.69 ₪	31.02 ₪	1,437.15 ₪	2,653.87 ₪	

סה"כ צריכה

סה"כ לתשלום

210.98 ₪	תשלום קבוע	
0.00 ₪	תשלום עבור גודל חיבור ב KVA (0x0)	
1.000	מקדם הספק	
0.00 ₪	תשלום עבור מקדם הספק	
2,864.85 ₪	סה"כ לתשלום	לא כולל מע"מ





התפלגות חיוב בש"ח לפי תעו"ז

הסטוריית צריכה בקוט"ש

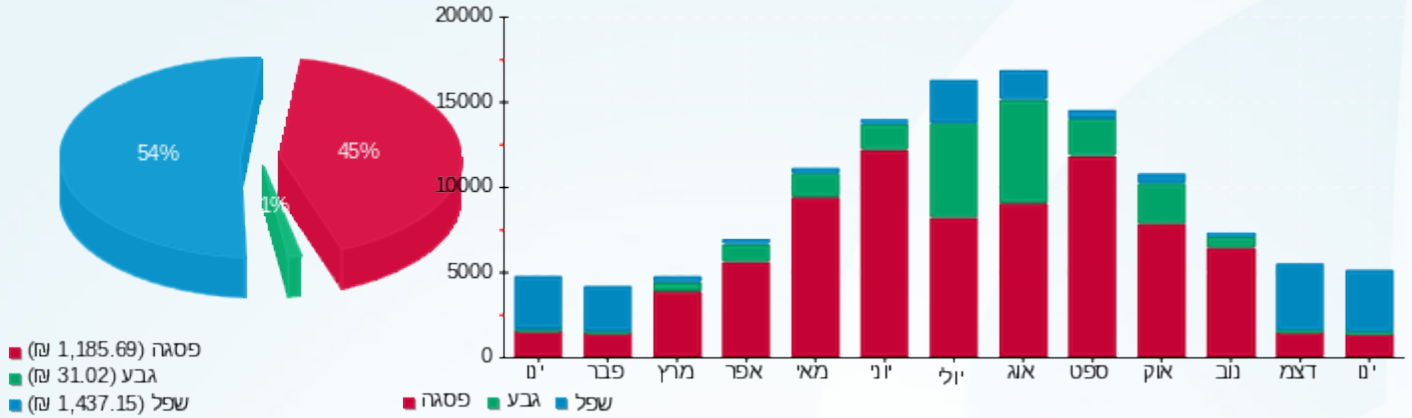



01/02/23 תאריך הפקה:
 31/01/23 תאריך קריאה נוכחית:
 01/01/23 תאריך קריאה קודמת:

שם דייר: אולימפיה ייצור ושווק מזרנים
שם אתר: פאוור סנטר וואן חדרה (פרי טעים לשעבר)

לקוח/ה נכבד/ה, אנו מתכבדים להגיש את חישוב צריכת החשמל לתקופה 01/01/23 - 31/01/23:

אולימפיה ייצור ושווק מזרנים - 1 - 19051993(0x0)

סוג תעריף	סוג צריכה	קריאה קודמת	קריאה נוכחית	סה"כ צריכה בקוט"ש	מחיר לקוט"ש בא"ג	סה"כ לתשלום
פרטי חשבון עבור תאריכים:						
777	פסגה	01/01/23	31/01/23	287.20	91.26	262.10 ₪
778	גבע	7,669.70	7,767.75	98.05	48.99	48.03 ₪
779	שפל	15,432.35	16,275.35	843.00	39.28	331.13 ₪

ציבורי

סוג תעריף	סוג צריכה	קריאה קודמת	קריאה נוכחית	סה"כ צריכה בקוט"ש	מחיר לקוט"ש בא"ג	סה"כ לתשלום
פרטי חשבון עבור תאריכים:						
777	פסגה	01/01/23	31/01/23	77.448	91.26	70.68 ₪
778	גבע	15.923	15.923	48.99	7.80	7.80 ₪
779	שפל	61.338	61.338	39.28	24.09	24.09 ₪

סה"כ לדייר:

פסגה	גבע	שפל	סה"כ	שיא ביקוש
364.65	113.97	904.34	1,382.96	64.13
₪ 332.78	₪ 55.84	₪ 355.22	₪ 743.84	

סה"כ צריכה

סה"כ לתשלום

210.98 ₪	תשלום קבוע	
0.00 ₪	תשלום עבור גודל חיבור ב-KVA (0x0)	
0.994	מקדם הספק	
0.00 ₪	תשלום עבור מקדם הספק	
954.82 ₪	סה"כ לתשלום	לא כולל מע"מ





התפלגות חיוב בש"ח לפי תעו"ז

הסטוריית צריכה בקוט"ש

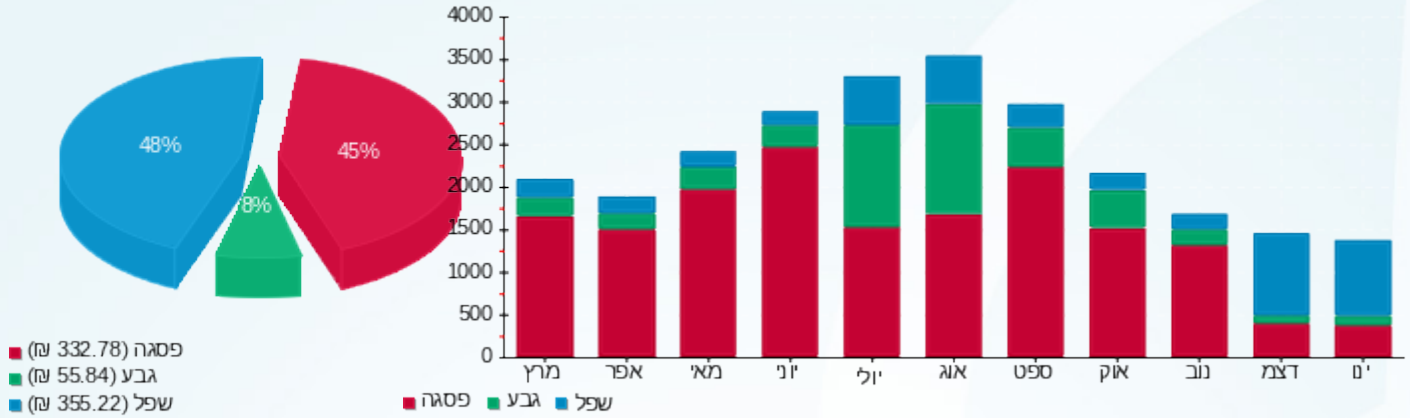

01/02/23 תאריך הפקה:
 31/01/23 תאריך קריאה נוכחית:
 01/01/23 תאריך קריאה קודמת:

שם דייר: ארכה חשמל
 שם אתר: פאוור סנטר וואן חדרה (פרי טעים לשעבר)

לקוח/ה נכבד/ה, אנו מתכבדים להגיש את חישוב צריכת החשמל לתקופה 01/01/23 - 31/01/23:

ארכה חשמל - 3 - (3x125)81036757

סוג תעריף	סוג צריכה	קריאה קודמת	קריאה נוכחית	סה"כ צריכה בקוט"ש	מחיר לקוט"ש בא"ג	סה"כ לתשלום
פרטי חשבון עבור תאריכים:			01/01/23	31/01/23		
777	פסגה	152,631.40	153,344.00	712.60	91.26	650.32 ₪
778	גבע	47,797.80	48,248.00	450.20	48.99	220.55 ₪
779	שפל	93,843.60	97,967.40	4,123.80	39.28	1,619.83 ₪

ציבורי

סוג תעריף	סוג צריכה	קריאה קודמת	קריאה נוכחית	סה"כ צריכה בקוט"ש	מחיר לקוט"ש בא"ג	סה"כ לתשלום
פרטי חשבון עבור תאריכים:			01/01/23	31/01/23		
777	פסגה			77.448	91.26	70.68 ₪
778	גבע			15.923	48.99	7.80 ₪
779	שפל			61.338	39.28	24.09 ₪

סה"כ לדייר:

פסגה	גבע	שפל	סה"כ	שיא ביקוש
790.05	466.12	4,185.14	5,441.31	26.60
₪ 721.00	₪ 228.35	₪ 1,643.92	₪ 2,593.27	

סה"כ צריכה
 סה"כ לתשלום

210.98 ₪	תשלום קבוע	לא כולל מע"מ
24.83 ₪	תשלום עבור גודל חיבור ב-KVA (3x125)	
1.000	מקדם הספק	
0.00 ₪	תשלום עבור מקדם הספק	
2,829.09 ₪	סה"כ לתשלום	



התפלגות חיוב בש"ח לפי תעו"ז

הסטוריית צריכה בקוט"ש

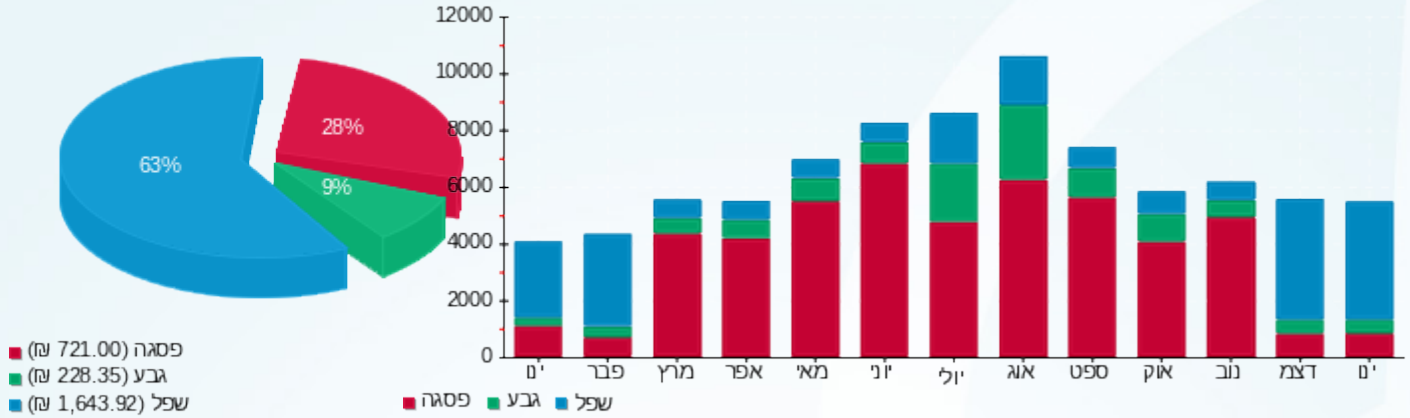

01/02/23 תאריך הפקה:
 31/01/23 תאריך קריאה נוכחית:
 01/01/23 תאריך קריאה קודמת:

שם דייר: ארקדי רפאל פורצלן (חנות/מטבח 24מ"ר)
שם אתר: פאוור סנטר וואן חדרה (פרי טעים לשעבר)

לקוח/ה נכבד/ה, אנו מתכבדים להגיש את חישוב צריכת החשמל לתקופה 01/01/23 - 31/01/23:

ארקדי רפאל פורצלן (חנות/מטבח 24מ"ר) - 4 - 19051810(0x0)

סוג תעריף	סוג צריכה	קריאה קודמת	קריאה נוכחית	סה"כ צריכה בקוט"ש	מחיר לקוט"ש בא"ג	סה"כ לתשלום
פרטי חשבון עבור תאריכים:			01/01/23	31/01/23		
777	פסגה	1,360.20	1,366.30	6.10	91.26	5.57 ₪
778	גבע	309.90	313.10	3.20	48.99	1.57 ₪
779	שפל	851.50	904.50	53.00	39.28	20.82 ₪

ציבורי

סוג תעריף	סוג צריכה	קריאה קודמת	קריאה נוכחית	סה"כ צריכה בקוט"ש	מחיר לקוט"ש בא"ג	סה"כ לתשלום
פרטי חשבון עבור תאריכים:			01/01/23	31/01/23		
777	פסגה			77.448	91.26	70.68 ₪
778	גבע			15.923	48.99	7.80 ₪
779	שפל			61.338	39.28	24.09 ₪

סה"כ לדייר:

פסגה	גבע	שפל	סה"כ	שיא ביקוש
83.55	19.12	114.34	217.01	2.44
76.25 ₪	9.37 ₪	44.91 ₪	130.53 ₪	

סה"כ צריכה
 סה"כ לתשלום

0.00 ₪	תשלום קבוע	לא כולל מע"מ
0.00 ₪	תשלום עבור גודל חיבור ב KVA (0x0)	
0.973	מקדם הספק	
0.00 ₪	תשלום עבור מקדם הספק	
130.53 ₪	סה"כ לתשלום	



התפלגות חיוב בש"ח לפי תעו"ז

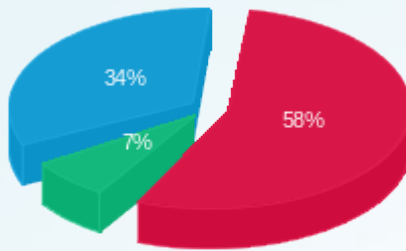

■ פסגה (ש"ח 76.25)
■ גבע (ש"ח 9.37)
■ שפל (ש"ח 44.91)

הסטוריית צריכה בקוט"ש

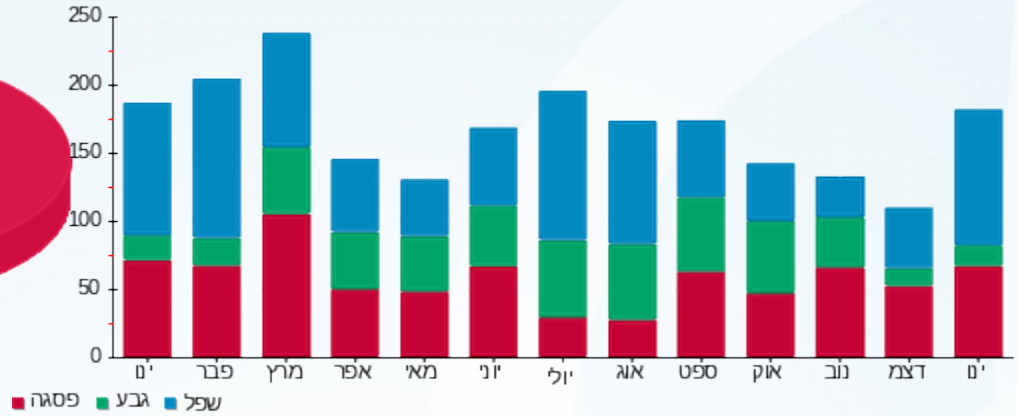



01/02/23 תאריך הפקה:
 31/01/23 תאריך קריאה נוכחית:
 01/01/23 תאריך קריאה קודמת:

שם דייר: דלתות אלון (לשעבר יצחקי דקור בעמ)
שם אתר: פאוור סנטר וואן חדרה (פרי טעים לשעבר)

לקוח/ה נכבד/ה, אנו מתכבדים להגיש את חישוב צריכת החשמל לתקופה 01/01/23 - 31/01/23:

דלתות אלון (לשעבר יצחקי דקור בעמ) - 5 - (0x0)81036757

סוג תעריף	סוג צריכה	קריאה קודמת	קריאה נוכחית	סה"כ צריכה בקוט"ש	מחיר לקוט"ש בא"ג	סה"כ לתשלום
פרטי חשבון עבור תאריכים:			01/01/23	31/01/23		
777	פסגה	80,578.00	80,727.30	149.30	91.26	136.25 ₪
778	גבע	20,522.70	20,552.80	30.10	48.99	14.75 ₪
779	שפל	23,314.40	23,786.10	471.70	39.28	185.28 ₪

ציבורי

סוג תעריף	סוג צריכה	קריאה קודמת	קריאה נוכחית	סה"כ צריכה בקוט"ש	מחיר לקוט"ש בא"ג	סה"כ לתשלום
פרטי חשבון עבור תאריכים:			01/01/23	31/01/23		
777	פסגה			77.448	91.26	70.68 ₪
778	גבע			15.923	48.99	7.80 ₪
779	שפל			61.338	39.28	24.09 ₪

סה"כ לדייר:

פסגה	גבע	שפל	סה"כ	שיא ביקוש
226.75	46.02	533.04	805.81	5.60
206.93 ₪	22.55 ₪	209.38 ₪	438.85 ₪	

סה"כ צריכה
 סה"כ לתשלום

210.98 ₪	תשלום קבוע	
0.00 ₪	תשלום עבור גודל חיבור ב-KVA (0x0)	
0.992	מקדם הספק	
0.00 ₪	תשלום עבור מקדם הספק	
649.83 ₪	סה"כ לתשלום	לא כולל מע"מ





התפלגות חיוב בש"ח לפי תעו"ז

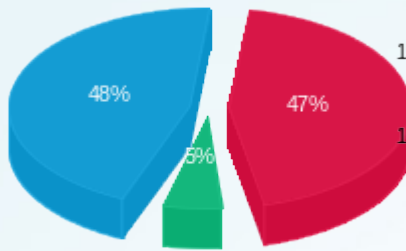

פסגה (ש"ח 206.93)
 גבע (ש"ח 22.55)
 שפל (ש"ח 209.38)

הסטוריית צריכה בקוט"ש

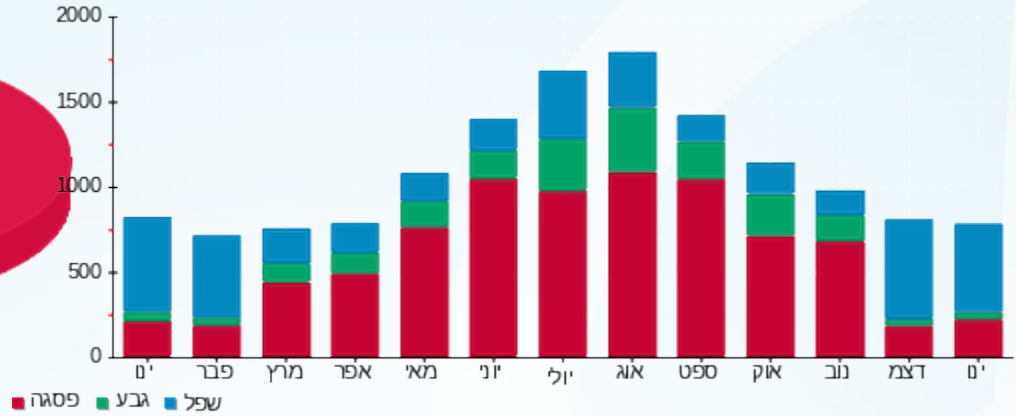



01/02/23 תאריך הפקה:
 31/01/23 תאריך קריאה נוכחית:
 01/01/23 תאריך קריאה קודמת:

שם דייר: הגרעין - אביזרי השקיה
 שם אתר: פאזר סנטר וואן חדרה (פרי טעים לשעבר)

לקוח/ה נכבד/ה, אנו מתכבדים להגיש את חישוב צריכת החשמל לתקופה 01/01/23 - 31/01/23:

הגרעין - אביזרי השקיה - 4 - (0x0)81036757

סוג תעריף	סוג צריכה	קריאה קודמת	קריאה נוכחית	סה"כ צריכה בקוט"ש	מחיר לקוט"ש בא"ג	סה"כ לתשלום
		01/01/23	31/01/23			
777	פסגה	213,183.40	213,323.20	139.80	91.26	127.58 ₪
778	גבע	52,881.00	52,940.40	59.40	48.99	29.10 ₪
779	שפל	71,943.60	72,874.00	930.40	39.28	365.46 ₪

ציבורי

סוג תעריף	סוג צריכה	קריאה קודמת	קריאה נוכחית	סה"כ צריכה בקוט"ש	מחיר לקוט"ש בא"ג	סה"כ לתשלום
		01/01/23	31/01/23			
777	פסגה			77.448	91.26	70.68 ₪
778	גבע			15.923	48.99	7.80 ₪
779	שפל			61.338	39.28	24.09 ₪

סה"כ לדייר:

פסגה	גבע	שפל	סה"כ	שיא ביקוש
217.25	75.32	991.74	1,284.31	8.00
198.26 ₪	36.90 ₪	389.55 ₪	624.72 ₪	

סה"כ צריכה

סה"כ לתשלום

210.98 ₪	תשלום קבוע	
0.00 ₪	תשלום עבור גודל חיבור ב-KVA (0x0)	
1.000	מקדם הספק	
0.00 ₪	תשלום עבור מקדם הספק	
835.70 ₪	סה"כ לתשלום	לא כולל מע"מ





התפלגות חיוב בש"ח לפי תעו"ז

הסטוריית צריכה בקוט"ש

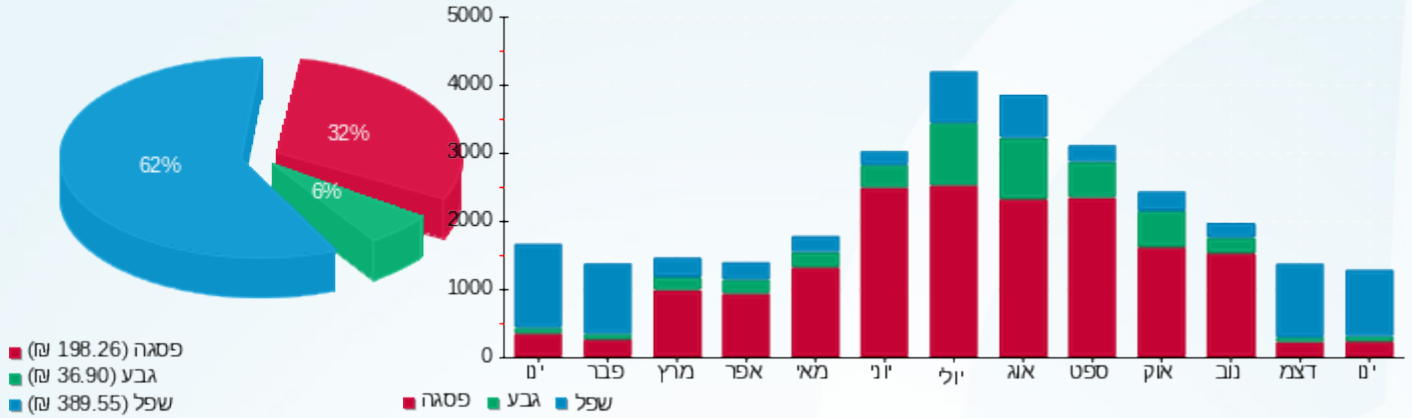



01/02/23 תאריך הפקה:
 31/01/23 תאריך קריאה נוכחית:
 01/01/23 תאריך קריאה קודמת:

שם דייר: הקירקס (הום סנטר)
שם אתר: פאוור סנטר וואן חדרה (פרי טעים לשעבר)

לקוח/ה נכבד/ה, אנו מתכבדים להגיש את חישוב צריכת החשמל לתקופה 01/01/23 - 31/01/23:

הקירקס (הום סנטר) - 6 - 81036931(0x0)

סוג תעריף	סוג צריכה	קריאה קודמת	קריאה נוכחית	סה"כ צריכה בקוט"ש	מחיר לקוט"ש בא"ג	סה"כ לתשלום
		01/01/23	31/01/23	פרטי חשבון עבור תאריכים:		
777	פסגה	1,352,240.00	1,353,332.40	1,092.40	91.26	996.92 ₪
778	גבע	464,960.80	464,989.60	28.80	48.99	14.11 ₪
779	שפל	481,122.80	483,404.40	2,281.60	39.28	896.21 ₪

ציבורי

סוג תעריף	סוג צריכה	קריאה קודמת	קריאה נוכחית	סה"כ צריכה בקוט"ש	מחיר לקוט"ש בא"ג	סה"כ לתשלום
		01/01/23	31/01/23	פרטי חשבון עבור תאריכים:		
777	פסגה			77.448	91.26	70.68 ₪
778	גבע			15.923	48.99	7.80 ₪
779	שפל			61.338	39.28	24.09 ₪

סה"כ לדייר:

פסגה	גבע	שפל	סה"כ	שיא ביקוש
1,169.85	44.72	2,342.94	3,557.51	12.00
1,067.60 ₪	21.91 ₪	920.31 ₪	2,009.82 ₪	

סה"כ צריכה

סה"כ לתשלום

210.98 ₪	תשלום קבוע	
0.00 ₪	תשלום עבור גודל חיבור ב-KVA (0x0)	
1.000	מקדם הספק	
0.00 ₪	תשלום עבור מקדם הספק	
2,220.80 ₪	סה"כ לתשלום	לא כולל מע"מ





התפלגות חיוב בש"ח לפי תעו"ז

הסטוריית צריכה בקוט"ש

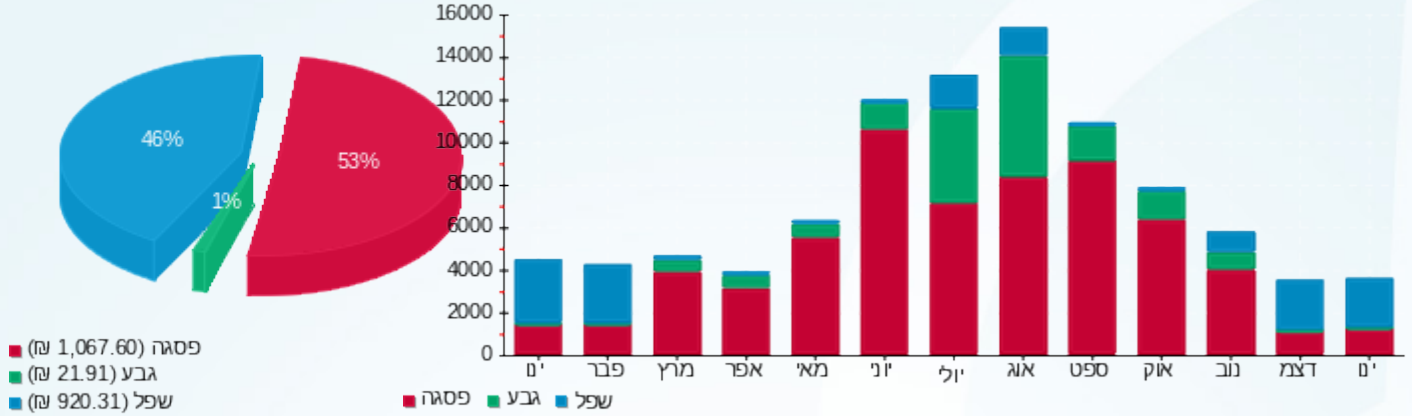

01/02/23 תאריך הפקה:
 31/01/23 תאריך קריאה נוכחית:
 01/01/23 תאריך קריאה קודמת:

שם דייר: חדר כושר 17B
 שם אתר: פאוור סנטר וואן חדרה (פרי טעים לשעבר)

לקוח/ה נכבד/ה, אנו מתכבדים להגיש את חישוב צריכת החשמל לתקופה 01/01/23 - 31/01/23:

חדר כושר 2 - 19051993(0x0) - 17B

סוג תעריף	סוג צריכה	קריאה קודמת	קריאה נוכחית	סה"כ צריכה בקוט"ש	מחיר לקוט"ש בא"ג	סה"כ לתשלום
פרטי חשבון עבור תאריכים:			01/01/23	31/01/23		
777	פסגה	5,162.40	5,208.70	46.30	91.26	42.25 ₪
778	גבע	2,677.40	2,689.80	12.40	48.99	6.07 ₪
779	שפל	1,450.50	1,481.30	30.80	39.28	12.10 ₪

ציבורי

סוג תעריף	סוג צריכה	קריאה קודמת	קריאה נוכחית	סה"כ צריכה בקוט"ש	מחיר לקוט"ש בא"ג	סה"כ לתשלום
פרטי חשבון עבור תאריכים:			01/01/23	31/01/23		
777	פסגה			77.448	91.26	70.68 ₪
778	גבע			15.923	48.99	7.80 ₪
779	שפל			61.338	39.28	24.09 ₪

סה"כ לדייר:

פסגה	גבע	שפל	סה"כ	שיא ביקוש
123.75	28.32	92.14	244.21	5.22
112.93 ₪	13.88 ₪	36.19 ₪	163.00 ₪	

סה"כ צריכה
 סה"כ לתשלום

210.98 ₪	תשלום קבוע	
0.00 ₪	תשלום עבור גודל חיבור ב-KVA (0x0)	
0.922	מקדם הספק	
0.00 ₪	תשלום עבור מקדם הספק	
373.98 ₪	סה"כ לתשלום	לא כולל מע"מ



התפלגות חיוב בש"ח לפי תעו"ז

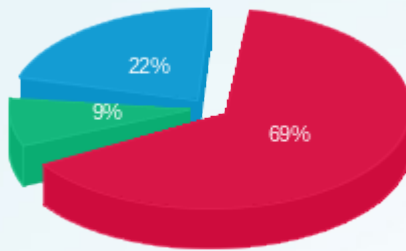

- פסגה (ש"ח 112.93)
- גבע (ש"ח 13.88)
- שפל (ש"ח 36.19)

הסטוריית צריכה בקוט"ש

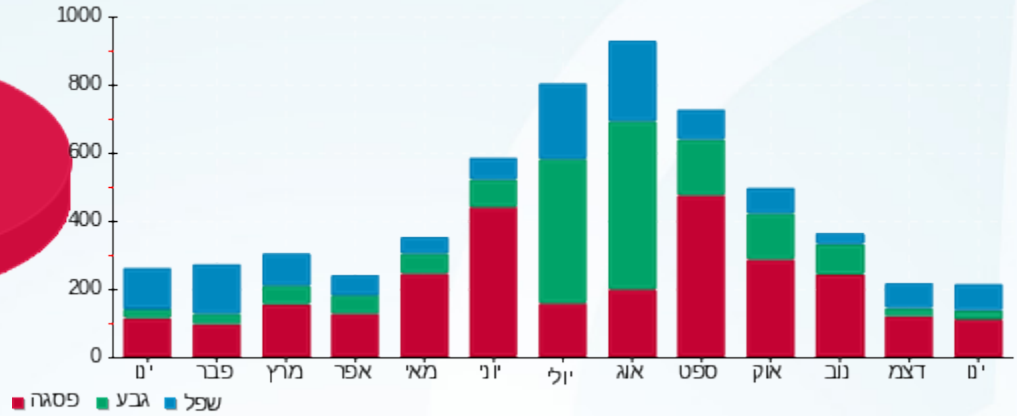



01/02/23 תאריך הפקה:
 31/01/23 תאריך קריאה נוכחית:
 01/01/23 תאריך קריאה קודמת:

שם דייר: חדר כושר סהר כהן
שם אתר: פאוור סנטר וואן חדרה (פרי טעים לשעבר)

לקוח/ה נכבד/ה, אנו מתכבדים להגיש את חישוב צריכת החשמל לתקופה 01/01/23 - 31/01/23:

חדר כושר סהר כהן - 1 - 19051810(0x0)

סה"כ לתשלום	מחיר לקוט"ש בא"ג	סה"כ צריכה בקוט"ש	קריאה נוכחית	קריאה קודמת	סוג צריכה	סוג תעריף
			31/01/23	01/01/23	פרטי חשבון עבור תאריכים:	
₪ 682.44	91.26	747.80	10,821.70	10,073.90	פסגה	777
₪ 21.46	48.99	43.80	7,006.40	6,962.60	גבע	778
₪ 209.79	39.28	534.10	4,481.60	3,947.50	שפל	779

ציבורי

סה"כ לתשלום	מחיר לקוט"ש בא"ג	סה"כ צריכה בקוט"ש	קריאה נוכחית	קריאה קודמת	סוג צריכה	סוג תעריף
			31/01/23	01/01/23	פרטי חשבון עבור תאריכים:	
₪ 70.68	91.26	77.448			פסגה	777
₪ 7.80	48.99	15.923			גבע	778
₪ 24.09	39.28	61.338			שפל	779

סה"כ לדייר:

שיא ביקוש	סה"כ	שפל	גבע	פסגה
76.57	1,480.41	595.44	59.72	825.25
	₪ 1,016.27	₪ 233.89	₪ 29.26	₪ 753.12

סה"כ צריכה
 סה"כ לתשלום

₪ 210.98	תשלום קבוע	
₪ 0.00	תשלום עבור גודל חיבור ב-KVA (0x0)	
0.607	מקדם הספק	
₪ 428.94	תשלום עבור מקדם הספק	
₪ 1,656.18	סה"כ לתשלום	לא כולל מע"מ





התפלגות חיוב בש"ח לפי תעו"ז

הסטוריית צריכה בקוט"ש

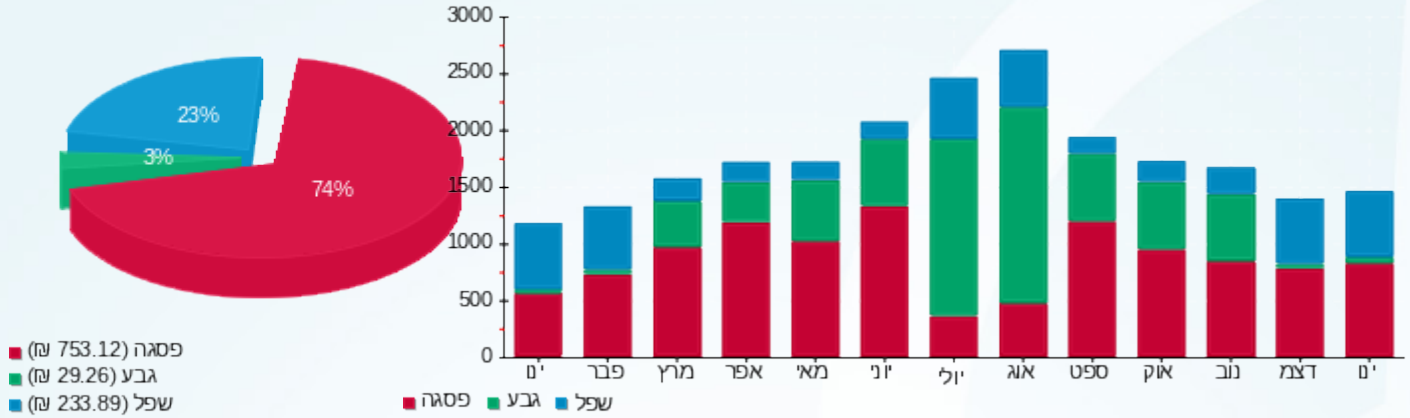

01/02/23 תאריך הפקה:
 31/01/23 תאריך קריאה נוכחית:
 01/01/23 תאריך קריאה קודמת:

שם דייר: חנות 1 ליד ת.דלק אושר אספרטו בר
שם אתר: פאזור סנטר וואן חדרה (פרי טעים לשעבר)

לקוח/ה נכבד/ה, אנו מתכבדים להגיש את חישוב צריכת החשמל לתקופה 01/01/23 - 31/01/23:

חנות 1 ליד ת.דלק אושר אספרטו בר - 1 - 19051990(0x0)

סוג תעריף	סוג צריכה	קריאה קודמת	קריאה נוכחית	סה"כ צריכה בקוט"ש	מחיר לקוט"ש בא"ג	סה"כ לתשלום
פרטי חשבון עבור תאריכים:			01/01/23	31/01/23		
777	פסגה	36,783.80	37,118.00	334.20	91.26	304.99 ₪
778	גבע	14,880.30	14,942.70	62.40	48.99	30.57 ₪
779	שפל	32,312.90	33,180.30	867.40	39.28	340.71 ₪

ציבורי

סוג תעריף	סוג צריכה	קריאה קודמת	קריאה נוכחית	סה"כ צריכה בקוט"ש	מחיר לקוט"ש בא"ג	סה"כ לתשלום
פרטי חשבון עבור תאריכים:			01/01/23	31/01/23		
777	פסגה			77.448	91.26	70.68 ₪
778	גבע			15.923	48.99	7.80 ₪
779	שפל			61.338	39.28	24.09 ₪

סה"כ לדייר:

פסגה	גבע	שפל	סה"כ	שיא ביקוש
411.65	78.32	928.74	1,418.71	8.72
₪ 375.67	₪ 38.37	₪ 364.81	₪ 778.85	

סה"כ צריכה
 סה"כ לתשלום

210.98 ₪	תשלום קבוע	
0.00 ₪	תשלום עבור גודל חיבור בKVA (0x0)	
0.816	מקדם הספק	
70.19 ₪	תשלום עבור מקדם הספק	
1,060.01 ₪	סה"כ לתשלום	לא כולל מע"מ



התפלגות חיוב בש"ח לפי תעו"ז

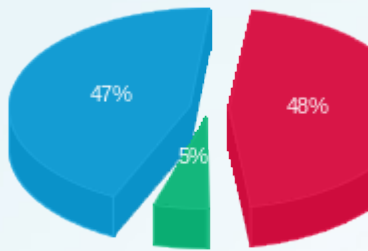

פסגה (ש"ח 375.67)
 גבע (ש"ח 38.37)
 שפל (ש"ח 364.81)

הסטוריית צריכה בקוט"ש

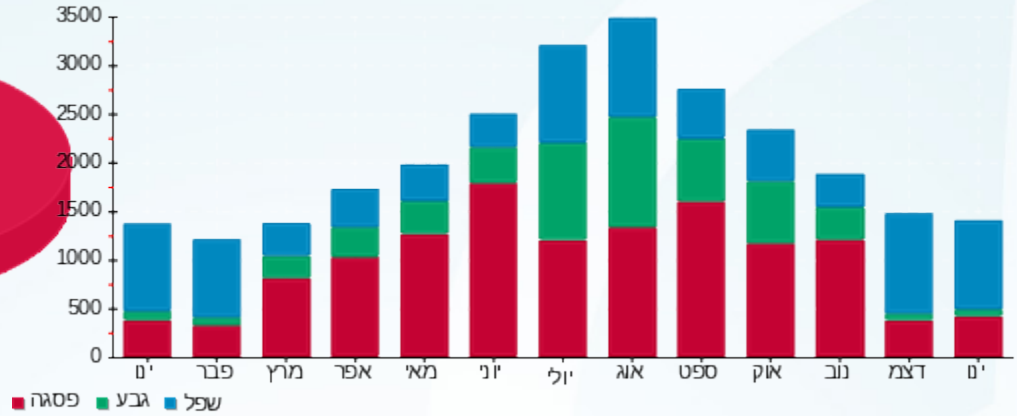

01/02/23 תאריך הפקה:
 31/01/23 תאריך קריאה נוכחית:
 01/01/23 תאריך קריאה קודמת:

שם דייר: חנות 11-12 בי אס שוש אחזקות - רהטים
שם אתר: פאוור סנטר וואן חדרה (פרי טעים לשעבר)

לקוח/ה נכבד/ה, אנו מתכבדים להגיש את חישוב צריכת החשמל לתקופה 01/01/23 - 31/01/23:

חנות 11-12 בי אס שוש אחזקות - רהטים - 3 - 19051810(0x0)

סוג תעריף	סוג צריכה	קריאה קודמת	קריאה נוכחית	סה"כ צריכה בקוט"ש	מחיר לקוט"ש בא"ג	סה"כ לתשלום
פרטי חשבון עבור תאריכים:						
777	פסגה	01/01/23	31/01/23	583.10	91.26	532.14 ₪
778	גבע	10,359.30	10,397.40	38.10	48.99	18.67 ₪
779	שפל	12,504.40	13,302.60	798.20	39.28	313.53 ₪

ציבורי

סוג תעריף	סוג צריכה	קריאה קודמת	קריאה נוכחית	סה"כ צריכה בקוט"ש	מחיר לקוט"ש בא"ג	סה"כ לתשלום
פרטי חשבון עבור תאריכים:						
777	פסגה	01/01/23	31/01/23	77.448	91.26	70.68 ₪
778	גבע			15.923	48.99	7.80 ₪
779	שפל			61.338	39.28	24.09 ₪

סה"כ לדייר:

פסגה	גבע	שפל	סה"כ	שיא ביקוש
660.55	54.02	859.54	1,574.11	12.32
₪ 602.82	₪ 26.47	₪ 337.63	₪ 966.91	

סה"כ צריכה

סה"כ לתשלום

210.98 ₪	תשלום קבוע	לא כולל מע"מ
0.00 ₪	תשלום עבור גודל חיבור ב KVA (0x0)	
0.959	מקדם הספק	
0.00 ₪	תשלום עבור מקדם הספק	
1,177.89 ₪	סה"כ לתשלום	



התפלגות חיוב בש"ח לפי תעו"ז

הסטוריית צריכה בקוט"ש

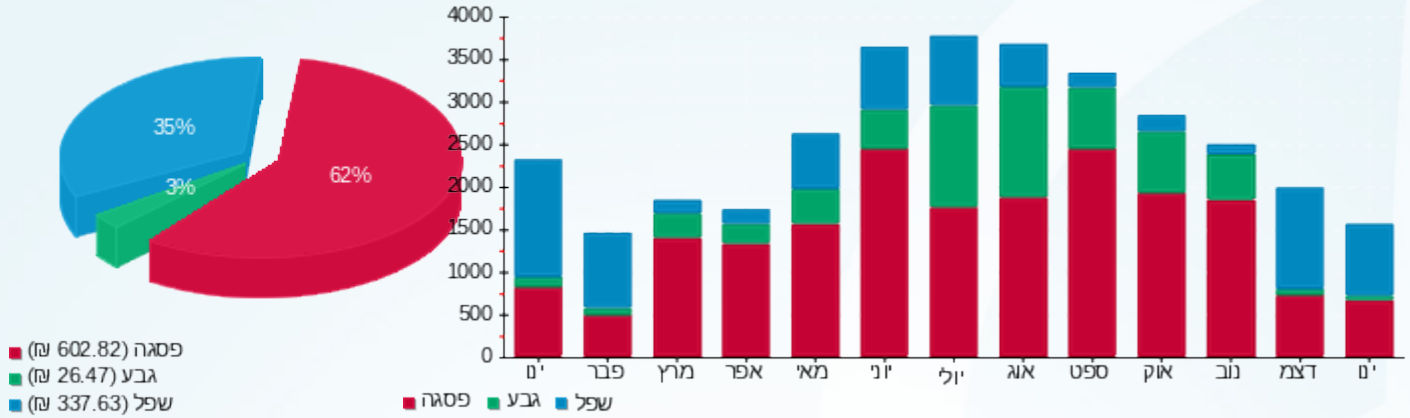



01/02/23 תאריך הפקה:
 31/01/23 תאריך קריאה נוכחית:
 01/01/23 תאריך קריאה קודמת:

שם דייר: חנות 19 - קייטרינג
 שם אתר: פאוור סנטר וואן חדרה (פרי טעים לשעבר)

לקוח/ה נכבד/ה, אנו מתכבדים להגיש את חישוב צריכת החשמל לתקופה 01/01/23 - 31/01/23:

חנות 19 - קייטרינג - 3 - 19051993(0x0)

סוג תעריף	סוג צריכה	קריאה קודמת	קריאה נוכחית	סה"כ צריכה בקוט"ש	מחיר לקוט"ש בא"ג	סה"כ לתשלום
פרטי חשבון עבור תאריכים:						
777	פסגה	01/01/23	31/01/23	0.00	91.26	0.00 ₪
778	גבע	0.00	0.00	0.00	48.99	0.00 ₪
779	שפל	0.00	0.00	0.00	39.28	0.00 ₪

סה"כ לדייר:

פסגה	גבע	שפל	סה"כ	שיא ביקוש
0.00	0.00	0.00	0.00	
0.00 ₪	0.00 ₪	0.00 ₪	0.00 ₪	

סה"כ צריכה

סה"כ לתשלום

210.98 ₪	תשלום קבוע	
0.00 ₪	תשלום עבור גודל חיבור KVA (0x0)	
0.000	מקדם הספק	
0.00 ₪	תשלום עבור מקדם הספק	
210.98 ₪	סה"כ לתשלום	לא כולל מע"מ





01/02/23 תאריך הפקה:
 31/01/23 תאריך קריאה נוכחית:
 01/01/23 תאריך קריאה קודמת:

שם דייר: חנות 2 + 3 גיא אקדמיה לבשר
שם אתר: פאוור סנטר וואן חדרה (פרי טעים לשעבר)

לקוח/ה נכבד/ה, אנו מתכבדים להגיש את חישוב צריכת החשמל לתקופה 01/01/23 - 31/01/23:

חנות 3 - 2 - 19051994(0x0)

סוג תעריף	סוג צריכה	קריאה קודמת	קריאה נוכחית	סה"כ צריכה בקוט"ש	מחיר לקוט"ש בא"ג	סה"כ לתשלום
		01/01/23	31/01/23	פרטי חשבון עבור תאריכים:		
777	פסגה	71,560.00	73,099.10	1,539.10	91.26	1,404.58 ₪
778	גבע	33,478.70	34,056.50	577.80	48.99	283.06 ₪
779	שפל	94,182.00	99,579.80	5,397.80	39.28	2,120.26 ₪

ציבורי

סוג תעריף	סוג צריכה	קריאה קודמת	קריאה נוכחית	סה"כ צריכה בקוט"ש	מחיר לקוט"ש בא"ג	סה"כ לתשלום
		01/01/23	31/01/23	פרטי חשבון עבור תאריכים:		
777	פסגה			77.448	91.26	70.68 ₪
778	גבע			15.923	48.99	7.80 ₪
779	שפל			61.338	39.28	24.09 ₪

סה"כ לדייר:

פסגה	גבע	שפל	סה"כ	שיא ביקוש
1,616.55	593.72	5,459.14	7,669.41	19.38
1,475.26 ₪	290.87 ₪	2,144.35 ₪	3,910.48 ₪	

סה"כ צריכה
 סה"כ לתשלום

210.98 ₪	תשלום קבוע	
0.00 ₪	תשלום עבור גודל חיבור ב-KVA (0x0)	
0.823	מקדם הספק	
370.31 ₪	תשלום עבור מקדם הספק	
4,491.77 ₪	סה"כ לתשלום	לא כולל מע"מ





התפלגות חיוב בש"ח לפי תעו"ז

הסטוריית צריכה בקוט"ש

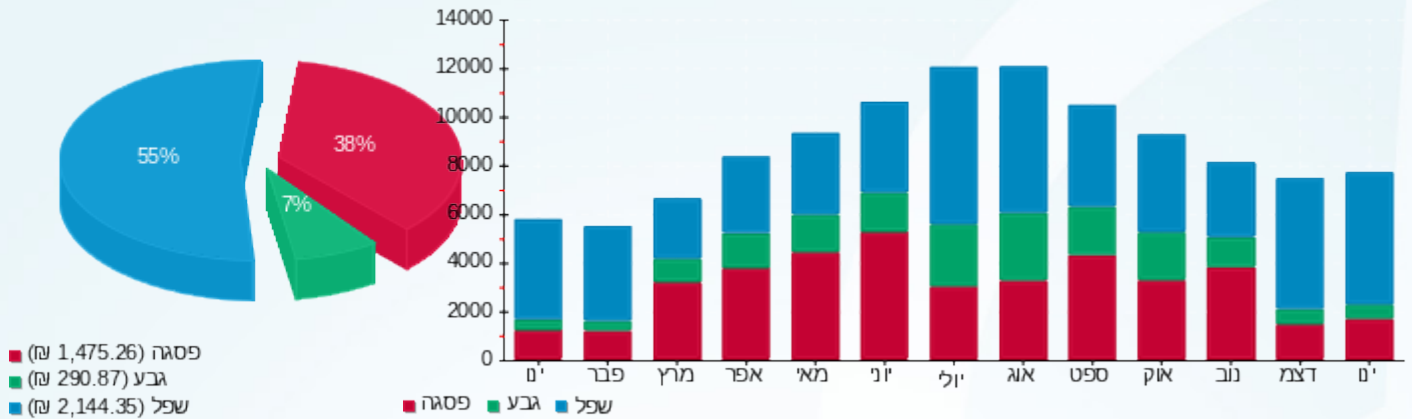



01/02/23 תאריך הפקה:
 31/01/23 תאריך קריאה נוכחית:
 01/01/23 תאריך קריאה קודמת:

שם דייר: חנות 20 - לוח מחסן ארכה
 שם אתר: פאוור סנטר וואן חדרה (פרי טעים לשעבר)

לקוח/ה נכבד/ה, אנו מתכבדים להגיש את חישוב צריכת החשמל לתקופה 01/01/23 - 31/01/23:

חנות 20 - לוח מחסן 4 - 19051993(0x0)

סה"כ לתשלום	מחיר לקוט"ש בא"ג	סה"כ צריכה בקוט"ש	קריאה נוכחית	קריאה קודמת	סוג צריכה	סוג תעריף
			31/01/23	01/01/23	פרטי חשבון עבור תאריכים:	
209.90 ₪	91.26	230.00	15,283.50	15,053.50	פסגה	777
59.91 ₪	48.99	122.30	3,887.90	3,765.60	גבע	778
392.45 ₪	39.28	999.10	7,958.70	6,959.60	שפל	779

סה"כ לדייר:

שיא ביקוש	סה"כ	שפל	גבע	פסגה
131.12	1,351.40	999.10	122.30	230.00
	662.26 ₪	392.45 ₪	59.91 ₪	209.90 ₪

סה"כ צריכה
 סה"כ לתשלום

210.98 ₪	תשלום קבוע	
0.00 ₪	תשלום עבור גודל חיבור בKVA (0x0)	
0.967	מקדם הספק	
0.00 ₪	תשלום עבור מקדם הספק	
873.24 ₪	סה"כ לתשלום	לא כולל מע"מ

התפלגות חיוב בש"ח לפי תעו"ז

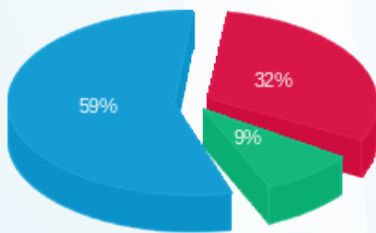

פסגה (209.90 ₪) 59%
 גבע (59.91 ₪) 32%
 שפל (392.45 ₪) 9%

הסטוריית צריכה בקוט"ש

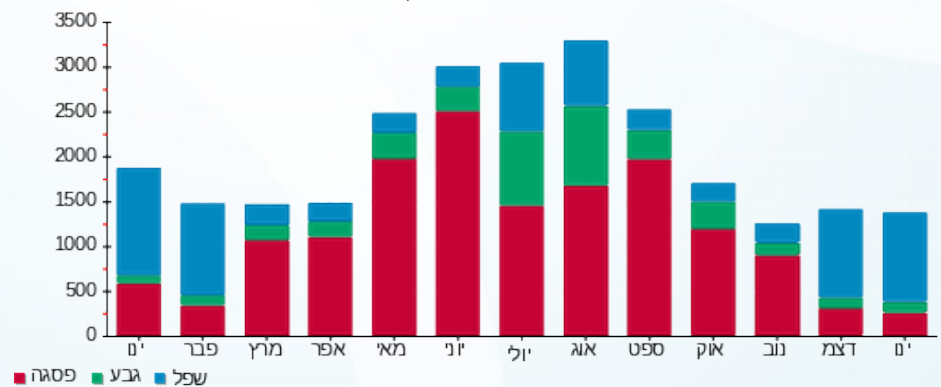



01/02/23 תאריך הפקה:
 31/01/23 תאריך קריאה נוכחית:
 01/01/23 תאריך קריאה קודמת:

שם דייר: חנות 7,8,9-הפיראט האדום
שם אתר: פאוור סנטר וואן חדרה (פרי טעים לשעבר)

לקוח/ה נכבד/ה, אנו מתכבדים להגיש את חישוב צריכת החשמל לתקופה 01/01/23 - 31/01/23:

חנות 7,8,9-הפיראט האדום - 3 - 19051994(0x0)

סוג תעריף	סוג צריכה	קריאה קודמת	קריאה נוכחית	סה"כ צריכה בקוט"ש	מחיר לקוט"ש בא"ג	סה"כ לתשלום
פרטי חשבון עבור תאריכים:			01/01/23	31/01/23		
777	פסגה	195,860.40	197,300.80	1,440.40	91.26	1,314.51 ₪
778	גבע	51,624.20	51,758.80	134.60	48.99	65.94 ₪
779	שפל	57,218.00	60,774.20	3,556.20	39.28	1,396.88 ₪

ציבורי

סוג תעריף	סוג צריכה	קריאה קודמת	קריאה נוכחית	סה"כ צריכה בקוט"ש	מחיר לקוט"ש בא"ג	סה"כ לתשלום
פרטי חשבון עבור תאריכים:			01/01/23	31/01/23		
777	פסגה			77.448	91.26	70.68 ₪
778	גבע			15.923	48.99	7.80 ₪
779	שפל			61.338	39.28	24.09 ₪

סה"כ לדייר:

פסגה	גבע	שפל	סה"כ	שיא ביקוש
1,517.85	150.52	3,617.54	5,285.91	15.88
1,385.19 ₪	73.74 ₪	1,420.97 ₪	2,879.90 ₪	

סה"כ צריכה
 סה"כ לתשלום

210.98 ₪	תשלום קבוע	
0.00 ₪	תשלום עבור גודל חיבור ב-KVA (0x0)	
0.975	מקדם הספק	
0.00 ₪	תשלום עבור מקדם הספק	
3,090.88 ₪	סה"כ לתשלום	לא כולל מע"מ





התפלגות חיוב בש"ח לפי תעו"ז

הסטוריית צריכה בקוט"ש

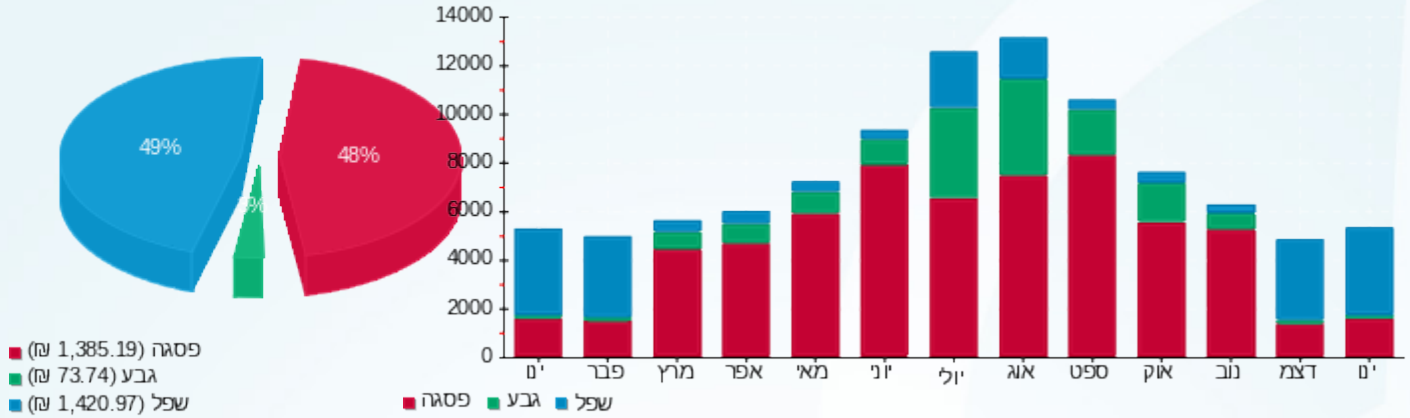



01/02/23 תאריך הפקה:
 31/01/23 תאריך קריאה נוכחית:
 01/01/23 תאריך קריאה קודמת:

שם דייר: חנות תינוקות- יניב ועדי אביטל
שם אתר: פאוור סנטר וואן חדרה (פרי טעים לשעבר)

לקוח/ה נכבד/ה, אנו מתכבדים להגיש את חישוב צריכת החשמל לתקופה 01/01/23 - 31/01/23:

חנות תינוקות- יניב ועדי אביטל - 2 - 81036757(0x0)

סוג תעריף	סוג צריכה	קריאה קודמת	קריאה נוכחית	סה"כ צריכה בקוט"ש	מחיר לקוט"ש בא"ג	סה"כ לתשלום
פרטי חשבון עבור תאריכים:						
777	פסגה	01/01/23	31/01/23	153.70	91.26	140.27 ₪
778	גבע	9,086.10	9,105.20	19.10	48.99	9.36 ₪
779	שפל	16,384.80	16,687.80	303.00	39.28	119.02 ₪

ציבורי

סוג תעריף	סוג צריכה	קריאה קודמת	קריאה נוכחית	סה"כ צריכה בקוט"ש	מחיר לקוט"ש בא"ג	סה"כ לתשלום
פרטי חשבון עבור תאריכים:						
777	פסגה	01/01/23	31/01/23	77.448	91.26	70.68 ₪
778	גבע			15.923	48.99	7.80 ₪
779	שפל			61.338	39.28	24.09 ₪

סה"כ לדייר:

פסגה	גבע	שפל	סה"כ	שיא ביקוש
231.15	35.02	364.34	630.51	2.10
210.95 ₪	17.16 ₪	143.11 ₪	371.22 ₪	

סה"כ צריכה
 סה"כ לתשלום

210.98 ₪	תשלום קבוע	
0.00 ₪	תשלום עבור גודל חיבור ב-KVA (0x0)	
1.000	מקדם הספק	
0.00 ₪	תשלום עבור מקדם הספק	
582.20 ₪	סה"כ לתשלום	לא כולל מע"מ





התפלגות חיוב בש"ח לפי תעו"ז

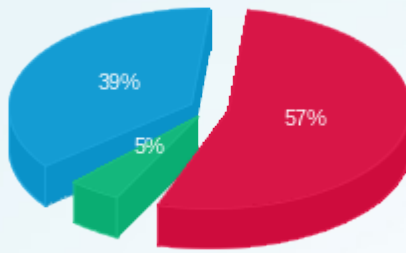

- פסגה (210.95)
- גבע (17.16)
- שפל (143.11)

הסטוריית צריכה בקוט"ש

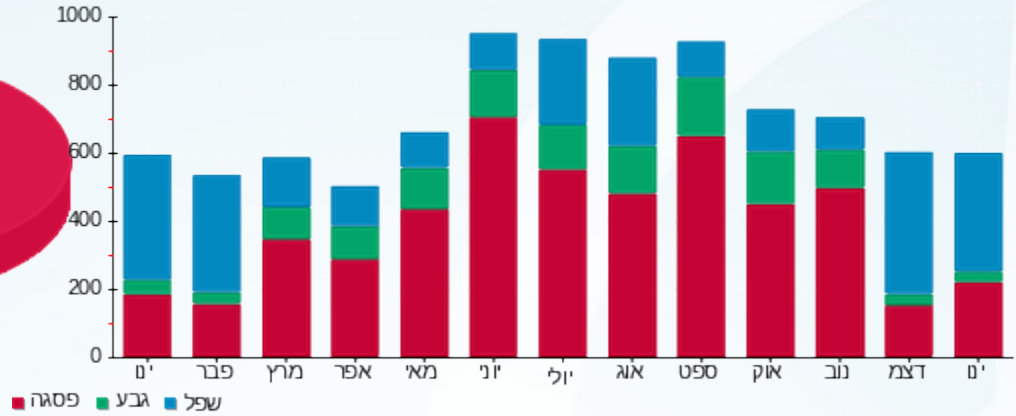



01/02/23 תאריך הפקה:
 31/01/23 תאריך קריאה נוכחית:
 01/01/23 תאריך קריאה קודמת:

שם דייר: חנות-10-בגדים אנגל מותגים
שם אתר: פאוור סנטר וואן חדרה (פרי טעים לשעבר)

לקוח/ה נכבד/ה, אנו מתכבדים להגיש את חישוב צריכת החשמל לתקופה 01/01/23 - 31/01/23:

חנות-10-בגדים אנגל מותגים - 2 - 19051990(0x0)

סוג תעריף	סוג צריכה	קריאה קודמת	קריאה נוכחית	סה"כ צריכה בקוט"ש	מחיר לקוט"ש בא"ג	סה"כ לתשלום
פרטי חשבון עבור תאריכים:						
777	פסגה	01/01/23	31/01/23	319.50	91.26	291.58 ₪
778	גבע	7,763.60	7,772.80	9.20	48.99	4.51 ₪
779	שפל	10,768.70	11,357.00	588.30	39.28	231.08 ₪

ציבורי

סוג תעריף	סוג צריכה	קריאה קודמת	קריאה נוכחית	סה"כ צריכה בקוט"ש	מחיר לקוט"ש בא"ג	סה"כ לתשלום
פרטי חשבון עבור תאריכים:						
777	פסגה	01/01/23	31/01/23	77.448	91.26	70.68 ₪
778	גבע	15.923	15.923	48.99	7.80	7.80 ₪
779	שפל	61.338	61.338	39.28	24.09	24.09 ₪

סה"כ לדייר:

פסגה	גבע	שפל	סה"כ	שיא ביקוש
396.95	25.12	649.64	1,071.71	5.56
₪ 362.26	₪ 12.31	₪ 255.18	₪ 629.74	

סה"כ צריכה

סה"כ לתשלום

210.98 ₪	תשלום קבוע	
0.00 ₪	תשלום עבור גודל חיבור ב-KVA (0x0)	
0.993	מקדם הספק	
0.00 ₪	תשלום עבור מקדם הספק	
840.72 ₪	סה"כ לתשלום	לא כולל מע"מ





התפלגות חיוב בש"ח לפי תעו"ז

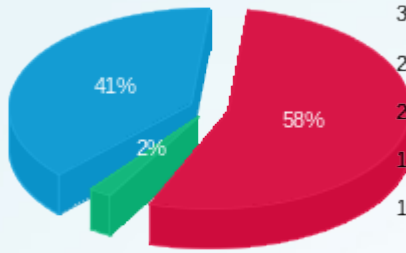

■ פסגה (ש"ח 362.26)
■ גבע (ש"ח 12.31)
■ שפל (ש"ח 255.18)

הסטוריית צריכה בקוט"ש

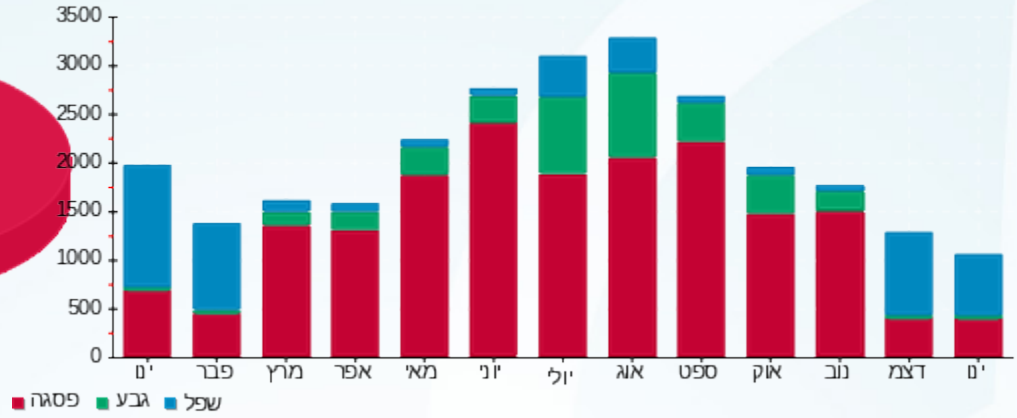



01/02/23 תאריך הפקה:
 31/01/23 תאריך קריאה נוכחית:
 01/01/23 תאריך קריאה קודמת:

שם דייר: חנות-15 - וורקר
 שם אתר: פאזר סנטר וואן חדרה (פרי טעים לשעבר)

לקוח/ה נכבד/ה, אנו מתכבדים להגיש את חישוב צריכת החשמל לתקופה 01/01/23 - 31/01/23:

חנות-15 --וורקר - 4 - 19051990(0x0)

סה"כ לתשלום	מחיר לקוט"ש בא"ג	סה"כ צריכה בקוט"ש	קריאה נוכחית	קריאה קודמת	סוג צריכה	סוג תעריף
			31/01/23	01/01/23	פרטי חשבון עבור תאריכים:	
414.05 ₪	91.26	453.70	53,640.90	53,187.20	פסגה	777
10.83 ₪	48.99	22.10	10,780.20	10,758.10	גבע	778
444.02 ₪	39.28	1,130.40	22,107.80	20,977.40	שפל	779

ציבורי

סה"כ לתשלום	מחיר לקוט"ש בא"ג	סה"כ צריכה בקוט"ש	קריאה נוכחית	קריאה קודמת	סוג צריכה	סוג תעריף
			31/01/23	01/01/23	פרטי חשבון עבור תאריכים:	
70.68 ₪	91.26	77.448			פסגה	777
7.80 ₪	48.99	15.923			גבע	778
24.09 ₪	39.28	61.338			שפל	779

סה"כ לדייר:

שיא ביקוש	סה"כ	שפל	גבע	פסגה
11.26	1,760.91	1,191.74	38.02	531.15
	971.47 ₪	468.11 ₪	18.63 ₪	484.73 ₪

סה"כ צריכה
 סה"כ לתשלום

210.98 ₪	תשלום קבוע	
0.00 ₪	תשלום עבור גודל חיבור ב-KVA (0x0)	
0.980	מקדם הספק	
0.00 ₪	תשלום עבור מקדם הספק	
1,182.45 ₪	סה"כ לתשלום	לא כולל מע"מ





התפלגות חיוב בש"ח לפי תעו"ז

הסטוריית צריכה בקוט"ש

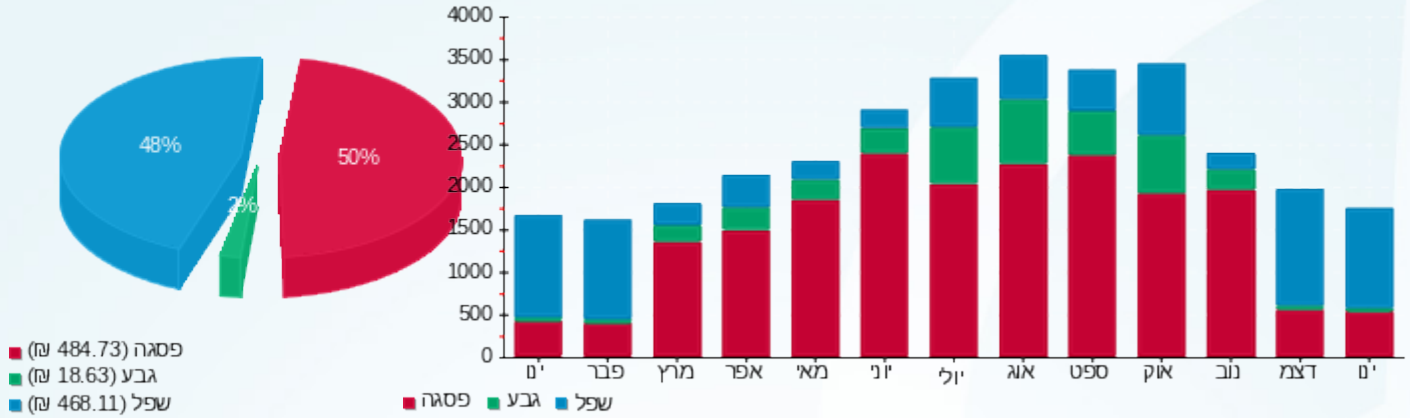

01/02/23 תאריך הפקה:
 31/01/23 תאריך קריאה נוכחית:
 01/01/23 תאריך קריאה קודמת:

שם דייר: חנות-16-אגם ארונות
 שם אתר: פאזור סנטר וואן חדרה (פרי טעים לשעבר)

לקוח/ה נכבד/ה, אנו מתכבדים להגיש את חישוב צריכת החשמל לתקופה 01/01/23 - 31/01/23:

חנות-16-אגם ארונות - 3 - 19051990(0x0)

סוג תעריף	סוג צריכה	קריאה קודמת	קריאה נוכחית	סה"כ צריכה בקוט"ש	מחיר לקוט"ש בא"ג	סה"כ לתשלום
פרטי חשבון עבור תאריכים:			01/01/23	31/01/23		
777	פסגה	16,997.90	17,405.60	407.70	91.26	372.07 ₪
778	גבע	3,206.30	3,213.80	7.50	48.99	3.67 ₪
779	שפל	6,326.30	6,855.00	528.70	39.28	207.67 ₪

ציבורי

סוג תעריף	סוג צריכה	קריאה קודמת	קריאה נוכחית	סה"כ צריכה בקוט"ש	מחיר לקוט"ש בא"ג	סה"כ לתשלום
פרטי חשבון עבור תאריכים:			01/01/23	31/01/23		
777	פסגה			77.448	91.26	70.68 ₪
778	גבע			15.923	48.99	7.80 ₪
779	שפל			61.338	39.28	24.09 ₪

סה"כ לדייר:

פסגה	גבע	שפל	סה"כ	שיא ביקוש
485.15	23.42	590.04	1,098.61	6.34
₪ 442.75	₪ 11.48	₪ 231.77	₪ 685.99	

סה"כ צריכה
 סה"כ לתשלום

210.98 ₪	תשלום קבוע	לא כולל מע"מ
0.00 ₪	תשלום עבור גודל חיבור ב-KVA (0x0)	
0.995	מקדם הספק	
0.00 ₪	תשלום עבור מקדם הספק	
896.97 ₪	סה"כ לתשלום	



התפלגות חיוב בש"ח לפי תעו"ז

הסטוריית צריכה בקוט"ש

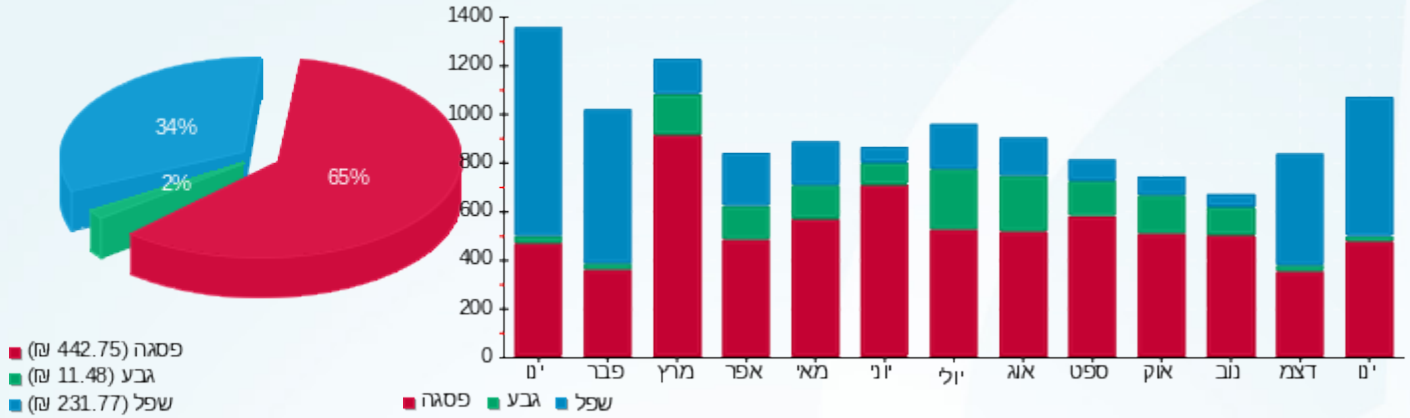

01/02/23 תאריך הפקה:
 31/01/23 תאריך קריאה נוכחית:
 01/01/23 תאריך קריאה קודמת:

שם דייר: טן בע"מ
 שם אתר: פאוור סנטר וואן חדרה (פרי טעים לשעבר)

לקוח/ה נכבד/ה, אנו מתכבדים להגיש את חישוב צריכת החשמל לתקופה 01/01/23 - 31/01/23:

טן בע"מ - 2 - 81036931(0x0)

סה"כ לתשלום	מחיר לקוט"ש בא"ג	סה"כ צריכה בקוט"ש	קריאה נוכחית	קריאה קודמת	סוג צריכה	סוג תעריף
			31/01/23	01/01/23	פרטי חשבון עבור תאריכים:	
421.71 ₪	91.26	462.10	77,445.40	76,983.30	פסגה	777
83.04 ₪	48.99	169.50	40,425.40	40,255.90	גבע	778
446.54 ₪	39.28	1,136.80	104,613.00	103,476.20	שפל	779

ציבורי

סה"כ לתשלום	מחיר לקוט"ש בא"ג	סה"כ צריכה בקוט"ש	קריאה נוכחית	קריאה קודמת	סוג צריכה	סוג תעריף
			31/01/23	01/01/23	פרטי חשבון עבור תאריכים:	
70.68 ₪	91.26	77.448			פסגה	777
7.80 ₪	48.99	15.923			גבע	778
24.09 ₪	39.28	61.338			שפל	779

סה"כ לדייר:

שיא ביקוש	סה"כ	שפל	גבע	פסגה
5.30	1,923.11	1,198.14	185.42	539.55
	1,053.86 ₪	470.63 ₪	90.84 ₪	492.39 ₪

סה"כ צריכה
 סה"כ לתשלום

210.98 ₪	תשלום קבוע	
0.00 ₪	תשלום עבור גודל חיבור ב-KVA (0x0)	
0.984	מקדם הספק	
0.00 ₪	תשלום עבור מקדם הספק	
1,264.84 ₪	סה"כ לתשלום	לא כולל מע"מ



התפלגות חיוב בש"ח לפי תעו"ז

הסטוריית צריכה בקוט"ש

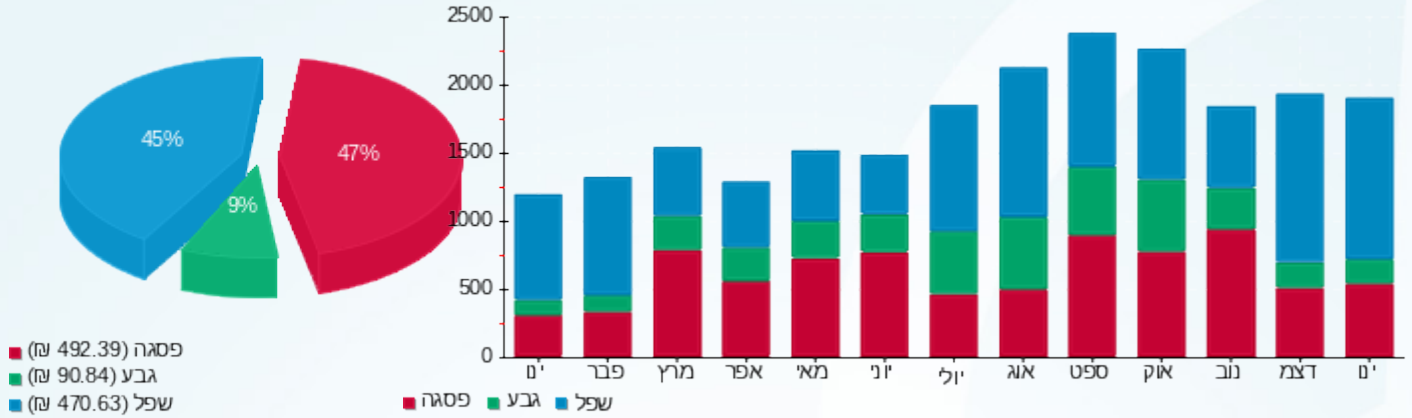

01/02/23 תאריך הפקה:
 31/01/23 תאריך קריאה נוכחית:
 01/01/23 תאריך קריאה קודמת:

שם דייר: יובל פור
 שם אתר: פאזור סנטר וואן חדרה (פרי טעים לשעבר)

לקוח/ה נכבד/ה, אנו מתכבדים להגיש את חישוב צריכת החשמל לתקופה 01/01/23 - 31/01/23:

יובל פור - 6 - 81036757(0x0)

סה"כ לתשלום	מחיר לקוט"ש בא"ג	סה"כ צריכה בקוט"ש	קריאה נוכחית	קריאה קודמת	סוג צריכה	סוג תעריף
			31/01/23	01/01/23	פרטי חשבון עבור תאריכים:	
112.48 ₪	91.26	123.25	31,744.60	31,621.35	פסגה	777
10.83 ₪	48.99	22.10	6,439.05	6,416.95	גבע	778
128.11 ₪	39.28	326.15	5,997.45	5,671.30	שפל	779

ציבורי

סה"כ לתשלום	מחיר לקוט"ש בא"ג	סה"כ צריכה בקוט"ש	קריאה נוכחית	קריאה קודמת	סוג צריכה	סוג תעריף
			31/01/23	01/01/23	פרטי חשבון עבור תאריכים:	
70.68 ₪	91.26	77.448			פסגה	777
7.80 ₪	48.99	15.923			גבע	778
24.09 ₪	39.28	61.338			שפל	779

סה"כ לדייר:

שיא ביקוש	סה"כ	שפל	גבע	פסגה
5.55	626.21	387.49	38.02	200.70
	353.99 ₪	152.21 ₪	18.63 ₪	183.16 ₪

סה"כ צריכה
 סה"כ לתשלום

210.98 ₪	תשלום קבוע	
0.00 ₪	תשלום עבור גודל חיבור ב-KVA (0x0)	
0.997	מקדם הספק	
0.00 ₪	תשלום עבור מקדם הספק	
564.97 ₪	סה"כ לתשלום	לא כולל מע"מ



התפלגות חיוב בש"ח לפי תעו"ז

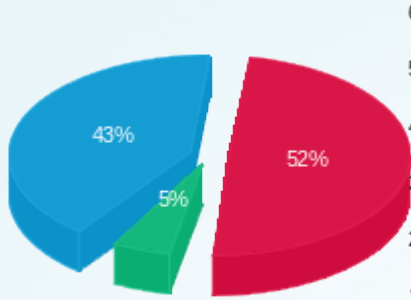

■ פסגה (ש"ח 183.16)
■ גבע (ש"ח 18.63)
■ שפל (ש"ח 152.21)

הסטוריית צריכה בקוט"ש

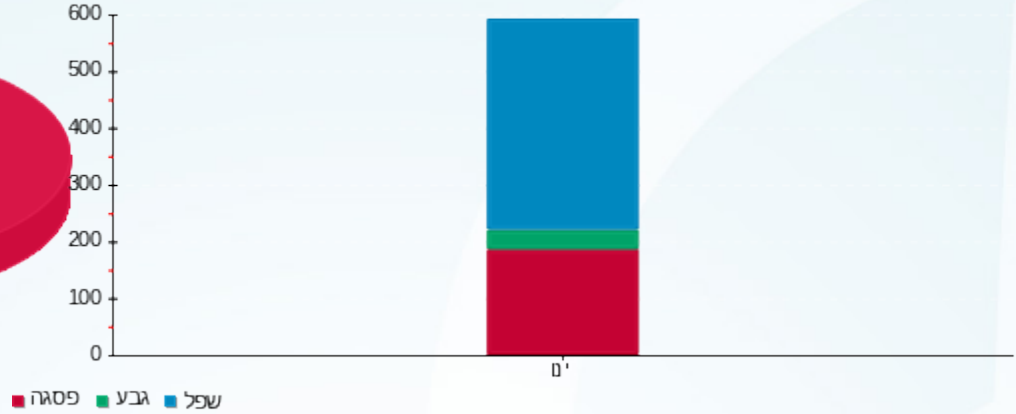



01/02/23 תאריך הפקה:
 31/01/23 תאריך קריאה נוכחית:
 01/01/23 תאריך קריאה קודמת:

שם דייר: כלי בית - פשוט לבית
שם אתר: פאוור סנטר וואן חדרה (פרי טעים לשעבר)

לקוח/ה נכבד/ה, אנו מתכבדים להגיש את חישוב צריכת החשמל לתקופה 01/01/23 - 31/01/23:

כלי בית - פשוט לבית - 7 - 81036757(0x0)

סוג תעריף	סוג צריכה	קריאה קודמת	קריאה נוכחית	סה"כ צריכה בקוט"ש	מחיר לקוט"ש בא"ג	סה"כ לתשלום
פרטי חשבון עבור תאריכים:			01/01/23	31/01/23		
777	פסגה	146,857.40	147,042.30	184.90	91.26	168.74 ₪
778	גבע	34,901.30	34,923.50	22.20	48.99	10.88 ₪
779	שפל	40,675.30	41,376.10	700.80	39.28	275.27 ₪

ציבורי

סוג תעריף	סוג צריכה	קריאה קודמת	קריאה נוכחית	סה"כ צריכה בקוט"ש	מחיר לקוט"ש בא"ג	סה"כ לתשלום
פרטי חשבון עבור תאריכים:			01/01/23	31/01/23		
777	פסגה			77.448	91.26	70.68 ₪
778	גבע			15.923	48.99	7.80 ₪
779	שפל			61.338	39.28	24.09 ₪

סה"כ לדייר:

פסגה	גבע	שפל	סה"כ	שיא ביקוש
262.35	38.12	762.14	1,062.61	7.80
239.42 ₪	18.68 ₪	299.37 ₪	557.46 ₪	

סה"כ צריכה

סה"כ לתשלום

210.98 ₪	תשלום קבוע	
0.00 ₪	תשלום עבור גודל חיבור בKVA (0x0)	
0.993	מקדם הספק	
0.00 ₪	תשלום עבור מקדם הספק	
768.44 ₪	סה"כ לתשלום	לא כולל מע"מ





התפלגות חיוב בש"ח לפי תעו"ז

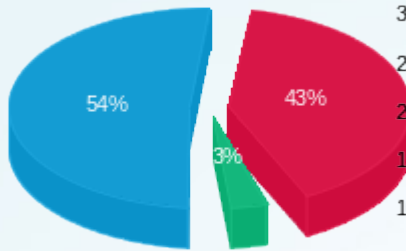

פסגה (239.42) ש"ח
 גבע (18.68) ש"ח
 שפל (299.37) ש"ח

הסטוריית צריכה בקוט"ש

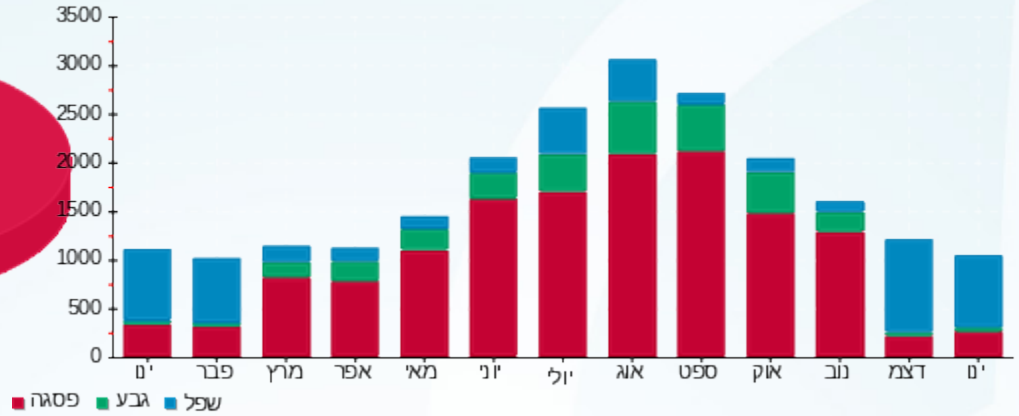



01/02/23

תאריך הפקה:

שם דייר: לידור סחר

31/01/23

תאריך קריאה נוכחית:

שם אתר: פאזור סנטר וואן חדרה (פרי טעים לשעבר)

01/01/23

תאריך קריאה קודמת:

לקוח/ה נכבד/ה, אנו מתכבדים להגיש את חישוב צריכת החשמל לתקופה 01/01/23 - 31/01/23:

לידור סחר - 4 - 19051994(0x0)

סה"כ לתשלום	מחיר לקוט"ש בא"ג	סה"כ צריכה בקוט"ש	קריאה נוכחית	קריאה קודמת	סוג צריכה	סוג תעריף
			31/01/23	01/01/23	פרטי חשבון עבור תאריכים:	
₪ 386.50	91.26	423.52	29,084.64	28,661.12	פסגה	777
₪ 9.64	48.99	19.68	7,399.68	7,380.00	גבע	778
₪ 320.46	39.28	815.84	8,012.48	7,196.64	שפל	779

ציבורי

סה"כ לתשלום	מחיר לקוט"ש בא"ג	סה"כ צריכה בקוט"ש	קריאה נוכחית	קריאה קודמת	סוג צריכה	סוג תעריף
			31/01/23	01/01/23	פרטי חשבון עבור תאריכים:	
₪ 70.68	91.26	77.448			פסגה	777
₪ 7.80	48.99	15.923			גבע	778
₪ 24.09	39.28	61.338			שפל	779

סה"כ לדייר:

שיא ביקוש	סה"כ	שפל	גבע	פסגה
12.77	1,413.75	877.18	35.60	500.97
	₪ 819.18	₪ 344.56	₪ 17.44	₪ 457.18

סה"כ צריכה

סה"כ לתשלום

₪ 210.98	תשלום קבוע	לא כולל מע"מ
₪ 0.00	תשלום עבור גודל חיבור ב-KVA (0x0)	
0.966	מקדם הספק	
₪ 0.00	תשלום עבור מקדם הספק	
₪ 1,030.16	סה"כ לתשלום	





התפלגות חיוב בש"ח לפי תעו"ז

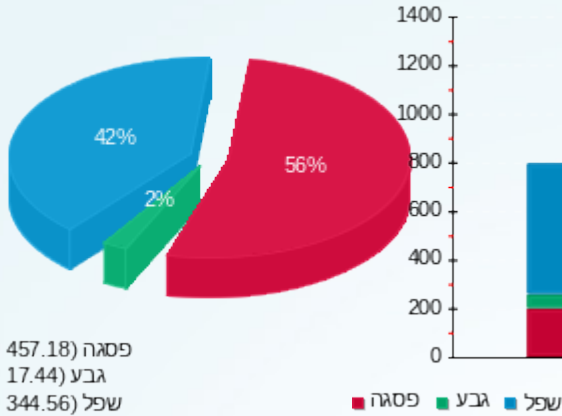

הסטוריית צריכה בקוט"ש

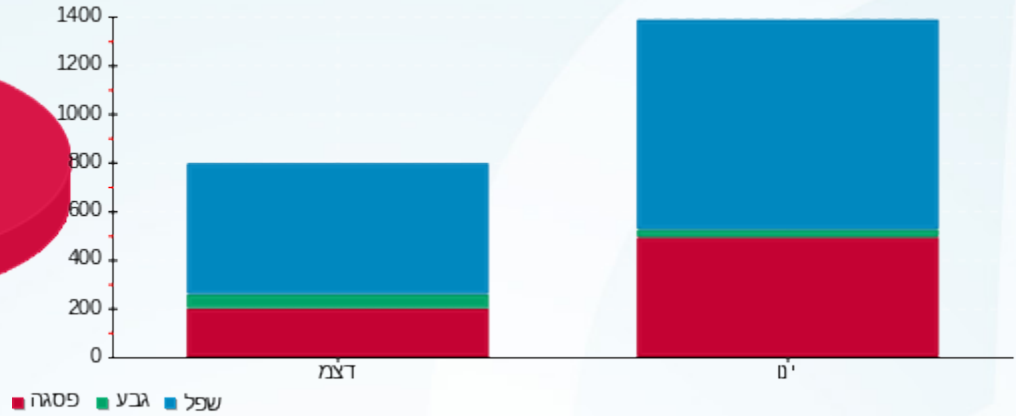



01/02/23 תאריך הפקה:
 31/01/23 תאריך קריאה נוכחית:
 01/01/23 תאריך קריאה קודמת:

שם דייר: ע יזמות
 שם אתר: פאזור סנטר וואן חדרה (פרי טעים לשעבר)
 תאריך כניסה: 08/01/23

לקוח/ה נכבד/ה, אנו מתכבדים להגיש את חישוב צריכת החשמל לתקופה 08/01/23 - 31/01/23:

21262645 - 1 - (3x40)21262645

סוג תעריף	סוג צריכה	קריאה קודמת	קריאה נוכחית	סה"כ צריכה בקוט"ש	מחיר לקוט"ש בא"ג	סה"כ לתשלום
פרטי חשבון עבור תאריכים:						
777	פסגה	08/01/23	31/01/23	41.30	91.26	37.69 ₪
778	גבע	0.00	8.60	8.60	48.99	4.21 ₪
779	שפל	0.70	149.70	149.00	39.28	58.53 ₪

ציבורי

סוג תעריף	סוג צריכה	קריאה קודמת	קריאה נוכחית	סה"כ צריכה בקוט"ש	מחיר לקוט"ש בא"ג	סה"כ לתשלום
פרטי חשבון עבור תאריכים:						
777	פסגה	08/01/23	31/01/23	63.335	91.26	57.80 ₪
778	גבע			12.887	48.99	6.31 ₪
779	שפל			51.170	39.28	20.10 ₪

סה"כ לדייר:

פסגה	גבע	שפל	סה"כ	שיא ביקוש
104.63	21.49	200.17	326.29	3.01
95.49 ₪	10.53 ₪	78.63 ₪	184.64 ₪	

סה"כ צריכה
 סה"כ לתשלום

210.98 ₪	תשלום קבוע	לא כולל מע"מ
6.15 ₪	תשלום עבור גודל חיבור ב KVA (3x40)	
0.971	מקדם הספק	
0.00 ₪	תשלום עבור מקדם הספק	
401.77 ₪	סה"כ לתשלום	





התפלגות חיוב בש"ח לפי תעו"ז

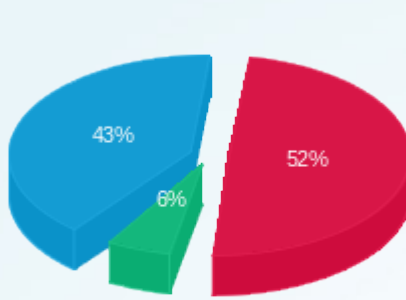

■ פסגה (95.49 טו)
■ גבע (10.53 טו)
■ שפל (78.63 טו)

הסטוריית צריכה בקוט"ש

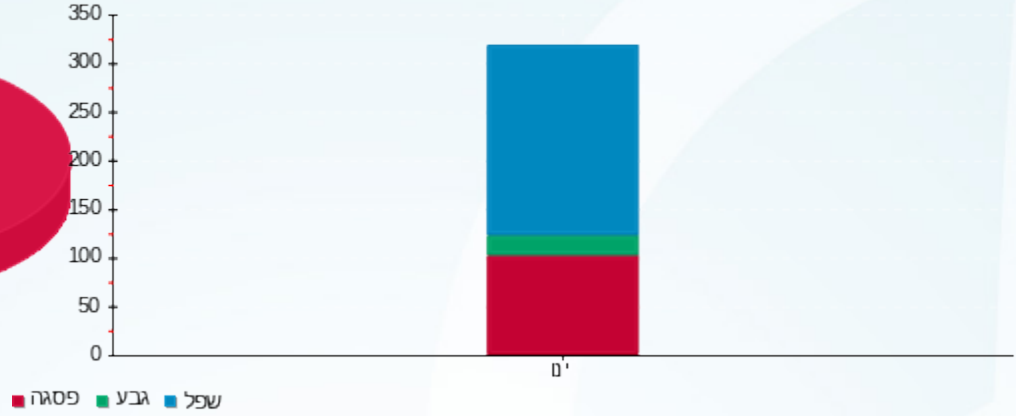



01/02/23 תאריך הפקה:
 31/01/23 תאריך קריאה נוכחית:
 01/01/23 תאריך קריאה קודמת:

שם דייר: רפי בן נעים - מסעדה
שם אתר: פאזור סנטר וואן חדרה (פרי טעים לשעבר)

לקוח/ה נכבד/ה, אנו מתכבדים להגיש את חישוב צריכת החשמל לתקופה 01/01/23 - 31/01/23:

רפי בן נעים - מסעדה - 6 - (0x0)81036940

סוג תעריף	סוג צריכה	קריאה קודמת	קריאה נוכחית	סה"כ צריכה בקוט"ש	מחיר לקוט"ש בא"ג	סה"כ לתשלום
פרטי חשבון עבור תאריכים:			01/01/23	31/01/23		
777	פסגה	890,048.60	894,886.20	4,837.60	91.26	4,414.79 ₪
778	גבע	273,854.60	274,394.60	540.00	48.99	264.55 ₪
779	שפל	528,745.60	536,441.20	7,695.60	39.28	3,022.83 ₪

ציבורי

סוג תעריף	סוג צריכה	קריאה קודמת	קריאה נוכחית	סה"כ צריכה בקוט"ש	מחיר לקוט"ש בא"ג	סה"כ לתשלום
פרטי חשבון עבור תאריכים:			01/01/23	31/01/23		
777	פסגה			77.448	91.26	70.68 ₪
778	גבע			15.923	48.99	7.80 ₪
779	שפל			61.338	39.28	24.09 ₪

סה"כ לדייר:

פסגה	גבע	שפל	סה"כ	שיא ביקוש
4,915.05	555.92	7,756.94	13,227.91	45.20
₪ 4,485.47	₪ 272.35	₪ 3,046.93	₪ 7,804.75	

סה"כ צריכה
סה"כ לתשלום

210.98 ₪	תשלום קבוע	
0.00 ₪	תשלום עבור גודל חיבור ב-KVA (0x0)	
0.903	מקדם הספק	
128.48 ₪	תשלום עבור מקדם הספק	
8,144.20 ₪	סה"כ לתשלום	לא כולל מע"מ





התפלגות חיוב בש"ח לפי תעו"ז

הסטוריית צריכה בקוט"ש

