

01/02/23 תאריך הפקה:  
 31/01/23 תאריך קריאה נוכחית:  
 01/01/23 תאריך קריאה קודמת:

שם דייר: חנות נוחות  
 שם אתר: סונול מכבים

**לקוח/ה נכבד/ה, אנו מתכבדים להגיש את חישוב צריכת החשמל לתקופה 01/01/23 - 31/01/23:**

**חנות נוחות - 3 - 18040258(3x63)**

סוג תעריף	סוג צריכה	קריאה קודמת	קריאה נוכחית	סה"כ צריכה בקוט"ש	מחיר לקוט"ש בא"ג	סה"כ לתשלום
פרטי חשבון עבור תאריכים:						
		01/01/23	31/01/23			
777	פסגה	154,495.90	155,932.00	1,436.10	91.26	1,310.58 ₪
778	גבע	81,757.10	82,422.60	665.50	48.99	326.03 ₪
779	שפל	223,848.30	228,763.60	4,915.30	39.28	1,930.73 ₪

סה"כ לדייר:

פסגה	גבע	שפל	סה"כ	שיא ביקוש
1,436.10	665.50	4,915.30	7,016.90	17.41
1,310.58 ₪	326.03 ₪	1,930.73 ₪	3,567.34 ₪	

סה"כ צריכה  
 סה"כ לתשלום

210.98 ₪	<b>תשלום קבוע</b>	
12.52 ₪	<b>תשלום עבור גודל חיבור בKVA (3x63)</b>	
3,790.84 ₪	<b>סה"כ לתשלום</b>	<b>לא כולל מע"מ</b>

התפלגות חיוב בש"ח לפי תע"ז

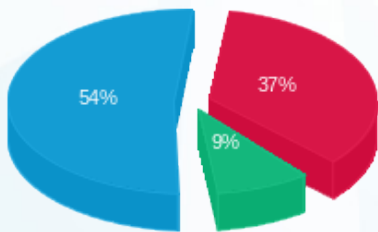

■ פסגה (1,310.58 ₪)  
 ■ גבע (326.03 ₪)  
 ■ שפל (1,930.73 ₪)

הסטוריית צריכה בקוט"ש

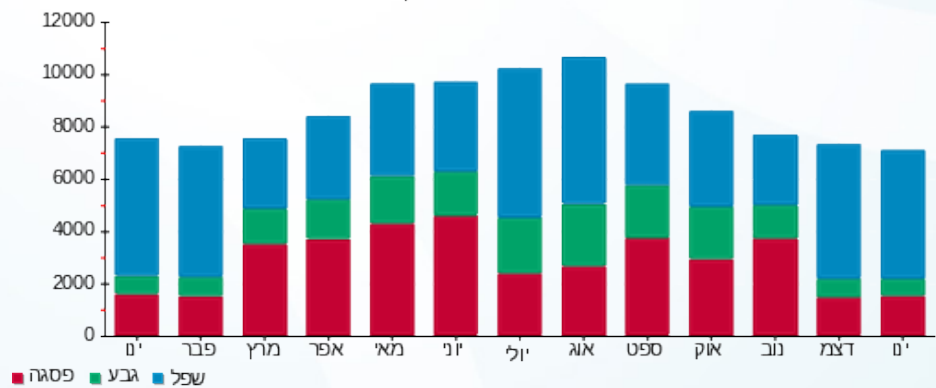



01/02/23 תאריך הפקה:  
 31/01/23 תאריך קריאה נוכחית:  
 01/01/23 תאריך קריאה קודמת:

שם דייר: יעקב משתלה  
 שם אתר: סונול מכבים

לקוח/ה נכבד/ה, אנו מתכבדים להגיש את חישוב צריכת החשמל לתקופה 01/01/23 - 31/01/23:

יעקב משתלה - 2 - 18040258(3x40)

סוג תעריף	סוג צריכה	קריאה קודמת	קריאה נוכחית	סה"כ צריכה בקוט"ש	מחיר לקוט"ש בא"ג	סה"כ לתשלום
פרטי חשבון עבור תאריכים:						
777	פסגה	01/01/23	31/01/23	561.00	91.26	511.97 ₪
778	גבע	18,769.30	18,949.60	180.30	48.99	88.33 ₪
779	שפל	38,000.65	39,329.15	1,328.50	39.28	521.83 ₪

סה"כ לדייר:

פסגה	גבע	שפל	סה"כ	שיא ביקוש
561.00	180.30	1,328.50	2,069.80	5.28
₪ 511.97	₪ 88.33	₪ 521.83	₪ 1,122.13	

סה"כ צריכה  
 סה"כ לתשלום

210.98 ₪	תשלום קבוע	
7.95 ₪	תשלום עבור גודל חיבור בKVA (3x40)	
1,341.06 ₪	סה"כ לתשלום	לא כולל מע"מ

התפלגות חיוב בש"ח לפי תע"ז

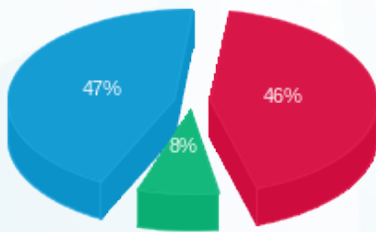

פסגה (₪ 511.97) 47%  
 גבע (₪ 88.33) 8%  
 שפל (₪ 521.83) 46%

הסטוריית צריכה בקוט"ש

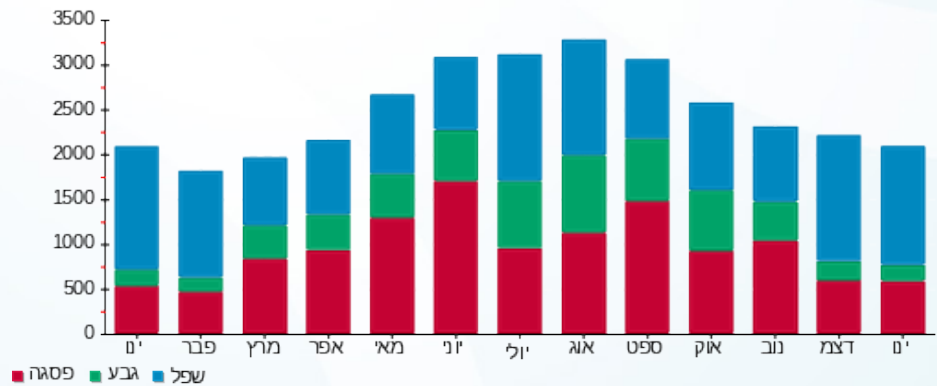



01/02/23 תאריך הפקה:  
 31/01/23 תאריך קריאה נוכחית:  
 01/01/23 תאריך קריאה קודמת:

שם דייר: משרדים  
 שם אתר: סונול מכבים

לקוח/ה נכבד/ה, אנו מתכבדים להגיש את חישוב צריכת החשמל לתקופה 01/01/23 - 31/01/23:

משרדים - 1 - 17313322 (3x32)

סוג תעריף	סוג צריכה	קריאה קודמת	קריאה נוכחית	סה"כ צריכה בקוט"ש	מחיר לקוט"ש בא"ג	סה"כ לתשלום
פרטי חשבון עבור תאריכים:						
777	פסגה	01/01/23	31/01/23	96.30	91.26	87.88 ₪
778	גבע	3,203.10	3,288.10	85.00	48.99	41.64 ₪
779	שפל	6,199.20	6,403.30	204.10	39.28	80.17 ₪

סה"כ לדייר:

פסגה	גבע	שפל	סה"כ	שיא ביקוש
96.30	85.00	204.10	385.40	5.06
87.88 ₪	41.64 ₪	80.17 ₪	209.70 ₪	

סה"כ צריכה  
 סה"כ לתשלום

210.98 ₪	<b>תשלום קבוע</b>	
6.36 ₪	<b>תשלום עבור גודל חיבור בKVA (3x32)</b>	
427.03 ₪	<b>סה"כ לתשלום</b>	<b>לא כולל מע"מ</b>

התפלגות חיוב בש"ח לפי תעו"ז

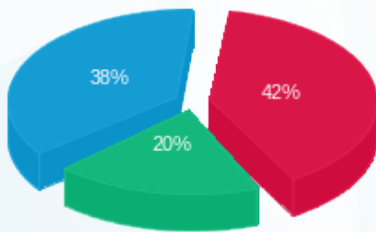

פסגה (87.88 ₪) 42%  
 גבע (41.64 ₪) 38%  
 שפל (80.17 ₪) 20%

הסטוריית צריכה בקוט"ש

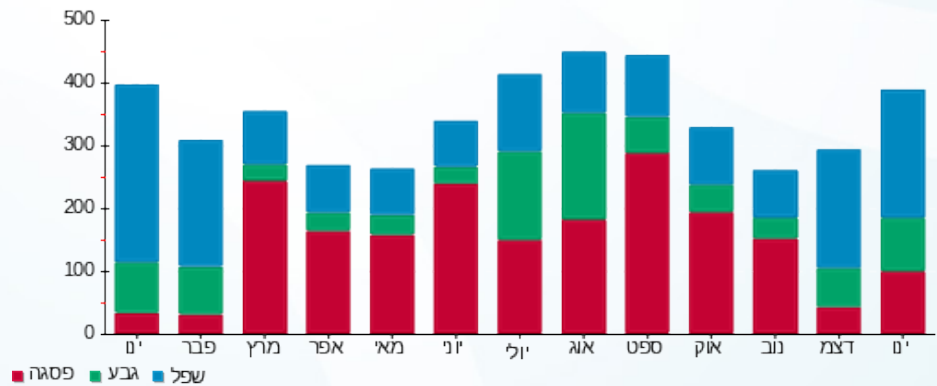

01/02/23 תאריך הפקה:  
 31/01/23 תאריך קריאה נוכחית:  
 01/01/23 תאריך קריאה קודמת:

שם דייר: פירלי 1  
 שם אתר: סונול מכבים

**לקוח/ה נכבד/ה, אנו מתכבדים להגיש את חישוב צריכת החשמל לתקופה 01/01/23 - 31/01/23:**

פירלי 1 - 3 - 16092180 (3x32)

סוג תעריף	סוג צריכה	קריאה קודמת	קריאה נוכחית	סה"כ צריכה בקוט"ש	מחיר לקוט"ש בא"ג	סה"כ לתשלום
פרטי חשבון עבור תאריכים:						
777	פסגה	01/01/23	31/01/23	184.65	91.26	168.51 ₪
778	גבע	10,995.55	11,124.00	128.45	48.99	62.93 ₪
779	שפל	22,262.15	23,408.50	1,146.35	39.28	450.29 ₪

סה"כ לדייר:

פסגה	גבע	שפל	סה"כ	שיא ביקוש
184.65	128.45	1,146.35	1,459.45	9.52
168.51 ₪	62.93 ₪	450.29 ₪	681.73 ₪	

סה"כ צריכה  
 סה"כ לתשלום

210.98 ₪	<b>תשלום קבוע</b>	
6.36 ₪	<b>תשלום עבור גודל חיבור בKVA (3x32)</b>	
899.06 ₪	<b>סה"כ לתשלום</b>	<b>לא כולל מע"מ</b>

התפלגות חיוב בש"ח לפי תעו"ז

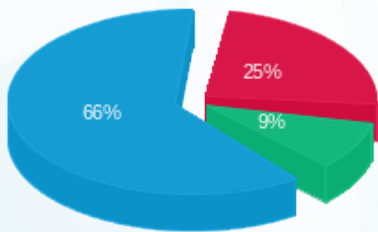

פסגה (168.51 ₪) 66%  
 גבע (62.93 ₪) 25%  
 שפל (450.29 ₪) 9%

הסטוריית צריכה בקוט"ש

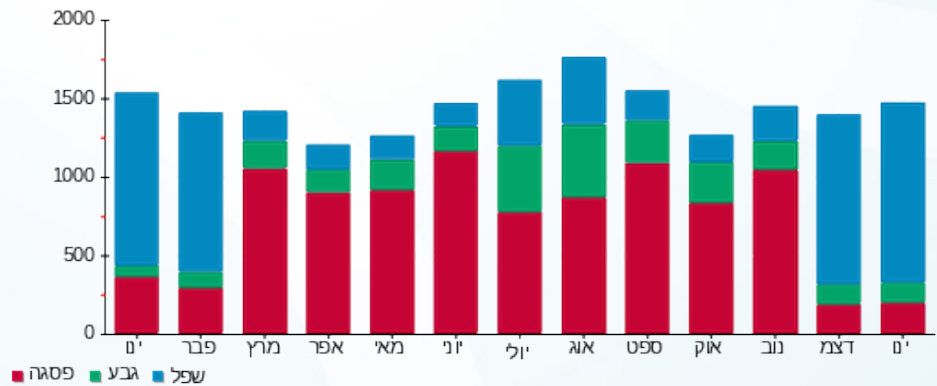



01/02/23 תאריך הפקדה:  
 31/01/23 תאריך קריאה נוכחית:  
 01/01/23 תאריך קריאה קודמת:

שם דייר: קומבי הנדסה  
 שם אתר: סונול מכבים

לקוח/ה נכבד/ה, אנו מתכבדים להגיש את חישוב צריכת החשמל לתקופה 01/01/23 - 31/01/23:

קומבי הנדסה - 1 - 16092180(3x32)

סה"כ לתשלום	מחיר לקוט"ש בא"ג	סה"כ צריכה בקוט"ש	קריאה נוכחית	קריאה קודמת	סוג צריכה	סוג תעריף
			31/01/23	01/01/23		פרטי חשבון עבור תאריכים:
₪ 6.16	91.26	6.75	1,641.70	1,634.95	פסגה	777
₪ 4.95	48.99	10.10	587.70	577.60	גבע	778
₪ 16.28	39.28	41.45	1,571.90	1,530.45	שפל	779

סה"כ לדייר:

שיא ביקוש	סה"כ	שפל	גבע	פסגה
0.68	58.30	41.45	10.10	6.75
	₪ 27.39	₪ 16.28	₪ 4.95	₪ 6.16

סה"כ צריכה  
 סה"כ לתשלום

₪ 210.98	<b>תשלום קבוע</b>	
₪ 6.36	<b>תשלום עבור גודל חיבור בKVA (3x32)</b>	
₪ 244.73	<b>סה"כ לתשלום</b>	<b>לא כולל מע"מ</b>

התפלגות חיוב בש"ח לפי תעו"ז

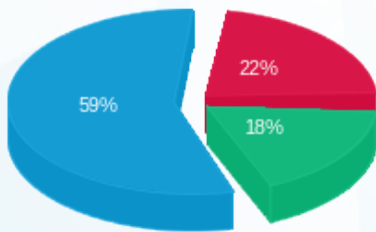

פסגה (₪ 6.16) 59%  
 גבע (₪ 4.95) 18%  
 שפל (₪ 16.28) 22%

הסטוריית צריכה בקוט"ש

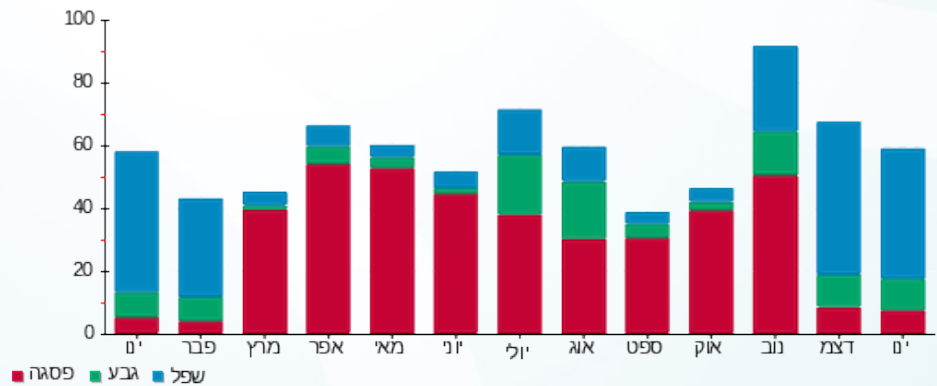



01/02/23 תאריך הפקה:  
 31/01/23 תאריך קריאה נוכחית:  
 01/01/23 תאריך קריאה קודמת:

שם דייר: שואבי אבק  
 שם אתר: סונול מכבים

לקוח/ה נכבד/ה, אנו מתכבדים להגיש את חישוב צריכת החשמל לתקופה 01/01/23 - 31/01/23:

שואבי אבק - 4 - 18040258(3x63)

סוג תעריף	סוג צריכה	קריאה קודמת	קריאה נוכחית	סה"כ צריכה בקוט"ש	מחיר לקוט"ש בא"ג	סה"כ לתשלום
פרטי חשבון עבור תאריכים:						
777	פסגה	01/01/23	31/01/23	49.00	91.26	44.72 ₪
778	גבע	2,390.10	2,391.40	1.30	48.99	0.64 ₪
779	שפל	2,541.20	2,716.10	174.90	39.28	68.70 ₪

סה"כ לדייר:

פסגה	גבע	שפל	סה"כ	שיא ביקוש
49.00	1.30	174.90	225.20	3.84
44.72 ₪	0.64 ₪	68.70 ₪	114.05 ₪	

סה"כ צריכה  
 סה"כ לתשלום

210.98 ₪	<b>תשלום קבוע</b>	
12.52 ₪	<b>תשלום עבור גודל חיבור בKVA (3x63)</b>	
337.55 ₪	<b>סה"כ לתשלום</b>	<b>לא כולל מע"מ</b>

התפלגות חיוב בש"ח לפי תעו"ז

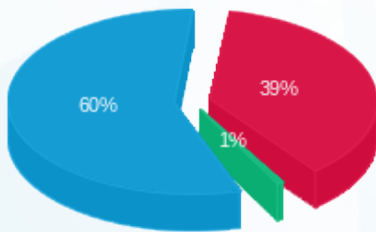

■ פסגה (44.72 ₪)  
 ■ גבע (0.64 ₪)  
 ■ שפל (68.70 ₪)

הסטוריית צריכה בקוט"ש

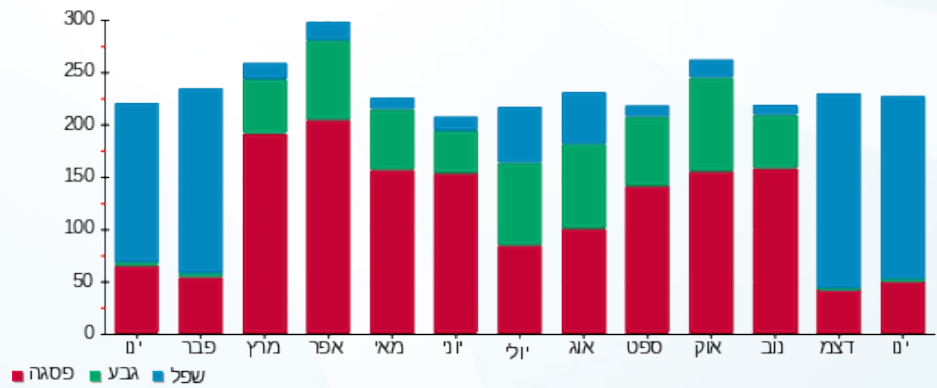

■ פסגה ■ גבע ■ שפל



01/02/23 תאריך הפקה:  
 31/01/23 תאריך קריאה נוכחית:  
 01/01/23 תאריך קריאה קודמת:

שם דייר: תחנת דלק  
 שם אתר: סונול מכבים

**לקוח/ה נכבד/ה, אנו מתכבדים להגיש את חישוב צריכת החשמל לתקופה 01/01/23 - 31/01/23:**

תחנת דלק - 1 - 18040258 (3x160)

סוג תעריף	סוג צריכה	קריאה קודמת	קריאה נוכחית	סה"כ צריכה בקוט"ש	מחיר לקוט"ש בא"ג	סה"כ לתשלום
פרטי חשבון עבור תאריכים:						
777	פסגה	01/01/23	31/01/23	1,161.20	91.26	1,059.71 ₪
778	גבע	45,310.20	45,696.40	386.20	48.99	189.20 ₪
779	שפל	153,439.60	156,421.00	2,981.40	39.28	1,171.09 ₪

סה"כ לדייר:

פסגה	גבע	שפל	סה"כ	שיא ביקוש
1,161.20	386.20	2,981.40	4,528.80	10.91
1,059.71 ₪	189.20 ₪	1,171.09 ₪	2,420.00 ₪	

סה"כ צריכה  
 סה"כ לתשלום

210.98 ₪	<b>תשלום קבוע</b>	
31.79 ₪	<b>תשלום עבור גודל חיבור בKVA (3x160)</b>	
2,662.77 ₪	<b>סה"כ לתשלום</b>	<b>לא כולל מע"מ</b>

התפלגות חיוב בש"ח לפי תעו"ז

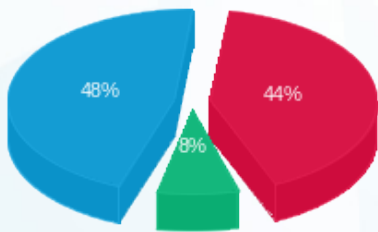

■ פסגה (1,059.71 ₪)  
 ■ גבע (189.20 ₪)  
 ■ שפל (1,171.09 ₪)

הסטוריית צריכה בקוט"ש

