



01/02/23 תאריך הפקה:
 31/01/23 תאריך קריאה נוכחית:
 01/01/23 תאריך קריאה קודמת:

שם דייר: מרפאת שיניים
 שם אתר: דני מס רמלה

לקוח/ה נכבד/ה, אנו מתכבדים להגיש את חישוב צריכת החשמל לתקופה 01/01/23 - 31/01/23:

מרפאת שיניים - 2 - 19092948(3x0)

סוג תעריף	סוג צריכה	קריאה קודמת	קריאה נוכחית	סה"כ צריכה בקוט"ש	מחיר לקוט"ש בא"ג	סה"כ לתשלום
פרטי חשבון עבור תאריכים:						
777	פסגה	01/01/23	31/01/23	261.05	91.26	238.23 ₪
778	גבע	5,147.75	5,171.40	23.65	48.99	11.59 ₪
779	שפל	4,999.40	5,416.80	417.40	39.28	163.95 ₪

סה"כ לדייר:

פסגה	גבע	שפל	סה"כ	שיא ביקוש
261.05	23.65	417.40	702.10	10.04
238.23 ₪	11.59 ₪	163.95 ₪	413.78 ₪	

סה"כ צריכה
 סה"כ לתשלום

210.98 ₪	תשלום קבוע	
0.00 ₪	תשלום עבור גודל חיבור בKVA (3x0)	
624.76 ₪	סה"כ לתשלום	לא כולל מע"מ

התפלגות חיוב בש"ח לפי תע"ז

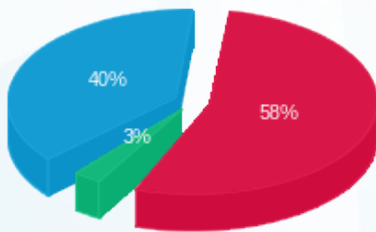

■ פסגה (238.23 ₪)
 ■ גבע (11.59 ₪)
 ■ שפל (163.95 ₪)

הסטוריית צריכה בקוט"ש

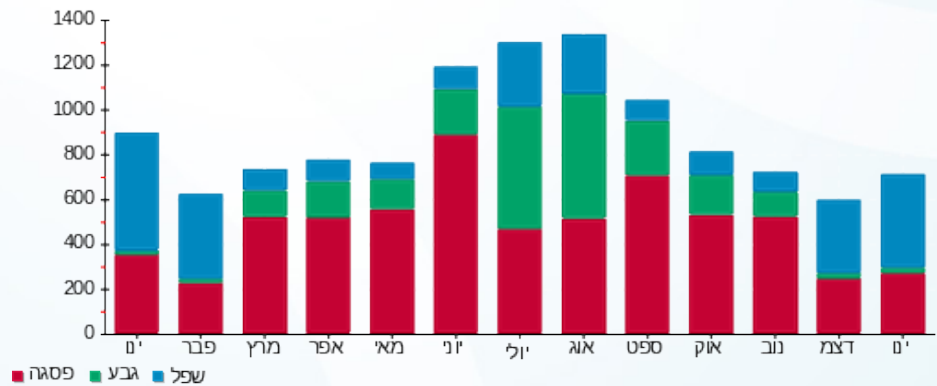

■ פסגה ■ גבע ■ שפל





01/02/23 תאריך הפקה:
 31/01/23 תאריך קריאה נוכחית:
 01/01/23 תאריך קריאה קודמת:

שם דייר: קופת חולים
שם אתר: דני מס רמלה

לקוח/ה נכבד/ה, אנו מתכבדים להגיש את חישוב צריכת החשמל לתקופה 01/01/23 - 31/01/23:

משני - 1 - 19092948(3x0)

סוג תעריף	סוג צריכה	קריאה קודמת	קריאה נוכחית	סה"כ צריכה בקוט"ש	מחיר לקוט"ש בא"ג	סה"כ לתשלום
			31/01/23	01/01/23	פרטי חשבון עבור תאריכים:	
777	פסגה	3,216.60	3,340.55	-123.95	91.26	₪ -113.12
778	גבע	1,556.95	1,617.80	-60.85	48.99	₪ -29.81
779	שפל	3,653.35	4,163.40	-510.05	39.28	₪ -200.35

משני - 2 - 19092948(3x0)

סוג תעריף	סוג צריכה	קריאה קודמת	קריאה נוכחית	סה"כ צריכה בקוט"ש	מחיר לקוט"ש בא"ג	סה"כ לתשלום
			31/01/23	01/01/23	פרטי חשבון עבור תאריכים:	
777	פסגה	12,681.70	12,942.75	-261.05	91.26	₪ -238.23
778	גבע	5,147.75	5,171.40	-23.65	48.99	₪ -11.59
779	שפל	4,999.40	5,416.80	-417.40	39.28	₪ -163.95

ראשי - 3 - 19092948(3x0)

סוג תעריף	סוג צריכה	קריאה קודמת	קריאה נוכחית	סה"כ צריכה בקוט"ש	מחיר לקוט"ש בא"ג	סה"כ לתשלום
			31/01/23	01/01/23	פרטי חשבון עבור תאריכים:	
777	פסגה	48,420.00	49,588.00	1,168.00	91.26	₪ 1,065.92
778	גבע	21,995.20	22,409.20	414.00	48.99	₪ 202.82
779	שפל	42,617.20	47,471.60	4,854.40	39.28	₪ 1,906.81

משני - 4 - 19092948(3x0)

סוג תעריף	סוג צריכה	קריאה קודמת	קריאה נוכחית	סה"כ צריכה בקוט"ש	מחיר לקוט"ש בא"ג	סה"כ לתשלום
			31/01/23	01/01/23	פרטי חשבון עבור תאריכים:	
777	פסגה	0.00	0.00	0.00	91.26	₪ 0.00
778	גבע	0.00	0.00	0.00	48.99	₪ 0.00
779	שפל	0.00	0.00	0.00	39.28	₪ 0.00

סה"כ לדירי:

פסגה	גבע	שפל	סה"כ	שיא ביקוש
------	-----	-----	------	-----------





סה"כ לדירה:

שיא ביקוש	סה"כ	שפל	גבע	פסגה
34.70	5,039.45	3,926.95	329.50	783.00
	₪ 2,418.49	₪ 1,542.51	₪ 161.42	₪ 714.57

סה"כ צריכה

סה"כ לתשלום

₪ 210.98	תשלום קבוע	
₪ 0.00	תשלום עבור גודל חיבור בKVA (3x0)	
₪ 2,629.47	סה"כ לתשלום	לא כולל מע"מ

התפלגות חיוב בש"ח לפי תעו"ז

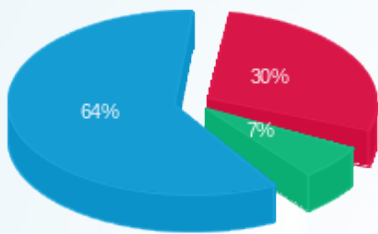

- פסגה (₪ 714.57)
- גבע (₪ 161.42)
- שפל (₪ 1,542.51)

הסטוריית צריכה בקוט"ש

