



01/02/23 תאריך הפקה:  
 31/01/23 תאריך קריאה נוכחית:  
 01/01/23 תאריך קריאה קודמת:

שם דייר: B.D.O  
 שם אתר: אמות מרכז הקריה אשדוד

לקוח/ה נכבד/ה, אנו מתכבדים להגיש את חישוב צריכת החשמל לתקופה 01/01/23 - 31/01/23:

B.D.O - (3x40)20065489 - 3

סוג תעריף	סוג צריכה	קריאה קודמת	קריאה נוכחית	סה"כ צריכה בקוט"ש	מחיר לקוט"ש בא"ג	סה"כ לתשלום
פרטי חשבון עבור תאריכים:						
777	פסגה	01/01/23	31/01/23	99.00	91.26	90.35 ₪
778	גבע	449.15	468.25	19.10	48.99	9.36 ₪
779	שפל	959.35	1,384.80	425.45	39.28	167.12 ₪

סה"כ לדייר:

פסגה	גבע	שפל	סה"כ	שיא ביקוש
99.00	19.10	425.45	543.55	7.39
90.35 ₪	9.36 ₪	167.12 ₪	266.82 ₪	

סה"כ צריכה

סה"כ לתשלום

210.98 ₪	תשלום קבוע	
7.95 ₪	תשלום עבור גודל חיבור בKVA (3x40)	
485.75 ₪	סה"כ לתשלום	לא כולל מע"מ

התפלגות חיוב בש"ח לפי תע"ז

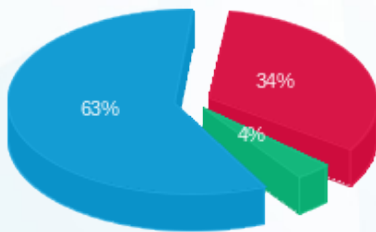

■ פסגה (90.35 ₪)  
 ■ גבע (9.36 ₪)  
 ■ שפל (167.12 ₪)

הסטוריית צריכה בקוט"ש

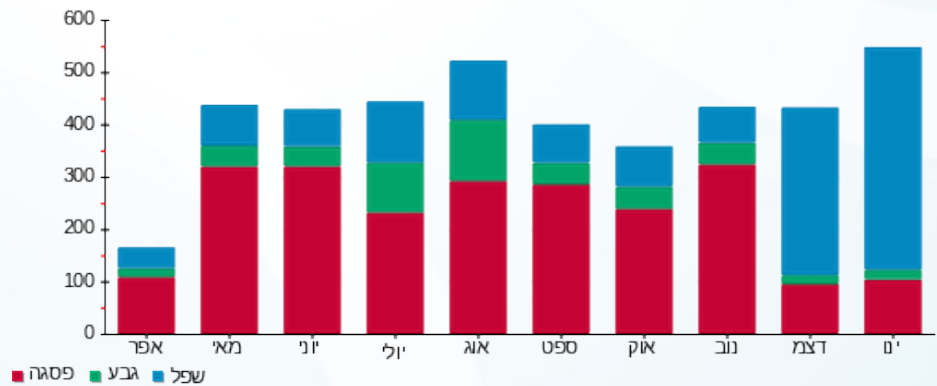



01/02/23 תאריך הפקדה:  
 31/01/23 תאריך קריאה נוכחית:  
 01/01/23 תאריך קריאה קודמת:

שם דייר: דנאל סיעוד  
 שם אתר: אמות מרכז הקריה אשדוד

לקוח/ה נכבד/ה, אנו מתכבדים להגיש את חישוב צריכת החשמל לתקופה 01/01/23 - 31/01/23:

דנאל סיעוד - 2 - 20065489(3x63)

סה"כ לתשלום	מחיר לקוט"ש בא"ג	סה"כ צריכה בקוט"ש	קריאה נוכחית	קריאה קודמת	סוג צריכה	סוג תעריף
			31/01/23	01/01/23		פרטי חשבון עבור תאריכים:
131.09 ₪	91.26	143.64	3,492.30	3,348.66	פסגה	777
42.39 ₪	48.99	86.52	1,280.10	1,193.58	גבע	778
260.52 ₪	39.28	663.24	3,248.22	2,584.98	שפל	779

סה"כ לדייר:

שיא ביקוש	סה"כ	שפל	גבע	פסגה
4.70	893.40	663.24	86.52	143.64
	433.99 ₪	260.52 ₪	42.39 ₪	131.09 ₪

סה"כ צריכה  
 סה"כ לתשלום

210.98 ₪	<b>תשלום קבוע</b>	
12.52 ₪	<b>תשלום עבור גודל חיבור בKVA (3x63)</b>	
657.49 ₪	<b>סה"כ לתשלום</b>	<b>לא כולל מע"מ</b>

התפלגות חיוב בש"ח לפי תעו"ז

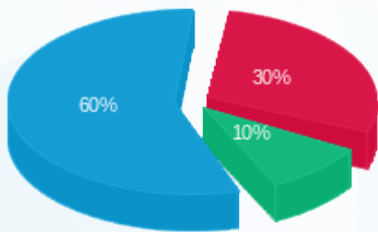

פסגה (131.09 ₪) 60%  
 גבע (42.39 ₪) 10%  
 שפל (260.52 ₪) 30%

הסטוריית צריכה בקוט"ש

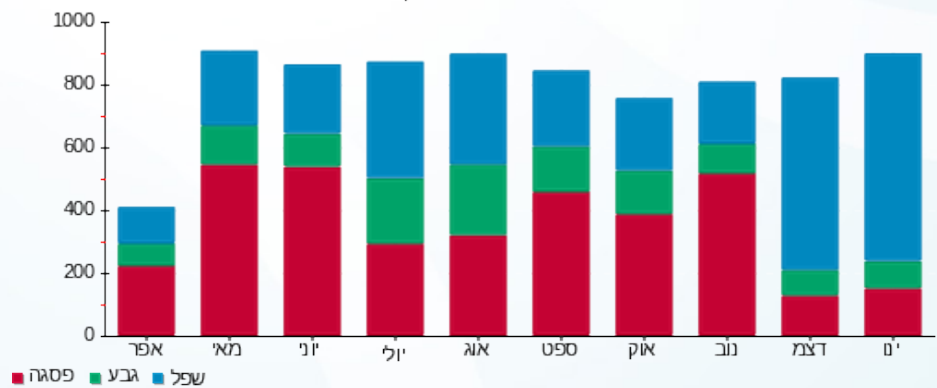



01/02/23 תאריך הפקה:  
 31/01/23 תאריך קריאה נוכחית:  
 01/01/23 תאריך קריאה קודמת:

שם דייר: משרד הבריאות - תחנת הסגר  
 שם אתר: אמנת מרכז הקריה אשדוד

לקוח/ה נכבד/ה, אנו מתכבדים להגיש את חישוב צריכת החשמל לתקופה 01/01/23 - 31/01/23:

משרד הבריאות תחנת הסגר - 1 - 20065489 (3x160)

סוג תעריף	סוג צריכה	קריאה קודמת	קריאה נוכחית	סה"כ צריכה בקוט"ש	מחיר לקוט"ש בא"ג	סה"כ לתשלום
פרטי חשבון עבור תאריכים:						
777	פסגה	01/01/23	31/01/23	564.16	91.26	514.85 ₪
778	גבע	4,867.84	5,199.20	331.36	48.99	162.33 ₪
779	שפל	12,196.16	14,529.44	2,333.28	39.28	916.51 ₪

סה"כ לדייר:

פסגה	גבע	שפל	סה"כ	שיא ביקוש
564.16	331.36	2,333.28	3,228.80	11.32
514.85 ₪	162.33 ₪	916.51 ₪	1,593.70 ₪	

סה"כ צריכה  
 סה"כ לתשלום

210.98 ₪	תשלום קבוע	
31.79 ₪	תשלום עבור גודל חיבור בKVA (3x160)	
1,836.46 ₪	סה"כ לתשלום	לא כולל מע"מ

התפלגות חיוב בש"ח לפי תע"ז

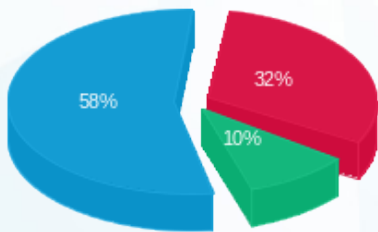

■ פסגה (514.85 ₪)  
 ■ גבע (162.33 ₪)  
 ■ שפל (916.51 ₪)

הסטוריית צריכה בקוט"ש

