



05/02/23

תאריך הפקה:

שם דייר: MKS

31/01/23

תאריך קריאה נוכחית:

שם אתר: סאמיט 36 כרמיאל

01/01/23

תאריך קריאה קודמת:

לקוח/ה נכבד/ה, אנו מתכבדים להגיש את חישוב צריכת החשמל לתקופה 01/01/23 - 31/01/23:

MKS - (3x20)14158978 - 1

סה"כ לתשלום	מחיר לקוט"ש בא"ג	סה"כ צריכה בקוט"ש	קריאה נוכחית	קריאה קודמת	סוג צריכה	סוג תעריף
			31/01/23	01/01/23	פרטי חשבון עבור תאריכים:	
₪ 465.88	91.26	510.50	41,599.90	41,089.40	פסגה	777
₪ 104.50	48.99	213.30	9,297.75	9,084.45	גבע	778
₪ 685.08	39.28	1,744.10	22,599.85	20,855.75	שפל	779

סה"כ לדייר:

שיא ביקוש	סה"כ	שפל	גבע	פסגה
	2,467.90	1,744.10	213.30	510.50
	₪ 1,255.46	₪ 685.08	₪ 104.50	₪ 465.88

סה"כ צריכה

סה"כ לתשלום

₪ 210.98	תשלום קבוע	
₪ 3.97	תשלום עבור גודל חיבור בKVA (3x20)	
₪ 1,470.41	סה"כ לתשלום	לא כולל מע"מ

התפלגות חיוב בש"ח לפי תעו"ז

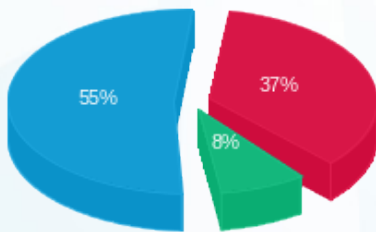

- פסגה (₪ 465.88)
- גבע (₪ 104.50)
- שפל (₪ 685.08)

הסטוריית צריכה בקוט"ש

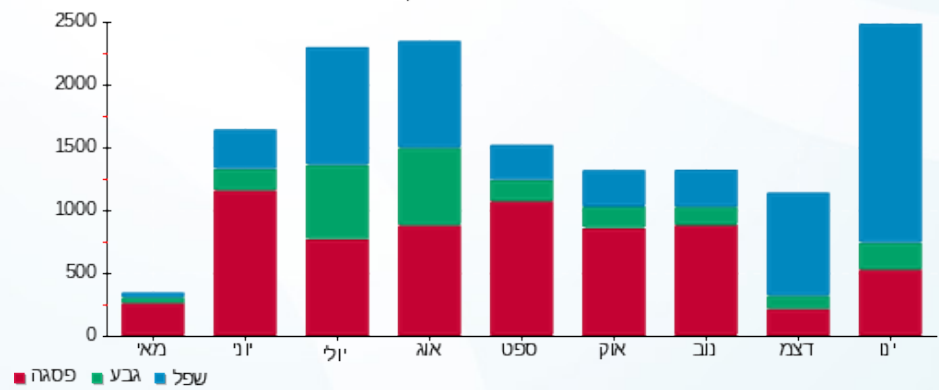



05/02/23 תאריך הפקדה:
 31/01/23 תאריך קריאה נוכחית:
 01/01/23 תאריך קריאה קודמת:

שם דייר: איילון חקירות
 שם אתר: סאמיט 36 כרמיאל

לקוח/ה נכבד/ה, אנו מתכבדים להגיש את חישוב צריכת החשמל לתקופה 01/01/23 - 31/01/23:

1 - 14014453 (3x32)

סוג תעריף	סוג צריכה	קריאה קודמת	קריאה נוכחית	סה"כ צריכה בקוט"ש	מחיר לקוט"ש בא"ג	סה"כ לתשלום
פרטי חשבון עבור תאריכים:						
777	פסגה	01/01/23	31/01/23	22.00	91.26	20.08 ₪
778	גבע	2,504.15	2,510.95	6.80	48.99	3.33 ₪
779	שפל	5,760.15	5,897.65	137.50	39.28	54.01 ₪

סה"כ לדייר:

פסגה	גבע	שפל	סה"כ	שיא ביקוש
22.00	6.80	137.50	166.30	
20.08 ₪	3.33 ₪	54.01 ₪	77.42 ₪	

סה"כ צריכה
 סה"כ לתשלום

37.91 ₪	תשלום קבוע	
6.36 ₪	תשלום עבור גודל חיבור בKVA (3x32)	
121.69 ₪	סה"כ לתשלום	לא כולל מע"מ

התפלגות חיוב בש"ח לפי תעו"ז

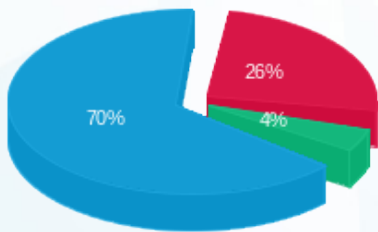

פסגה (20.08 ₪)
 גבע (3.33 ₪)
 שפל (54.01 ₪)

הסטוריית צריכה בקוט"ש

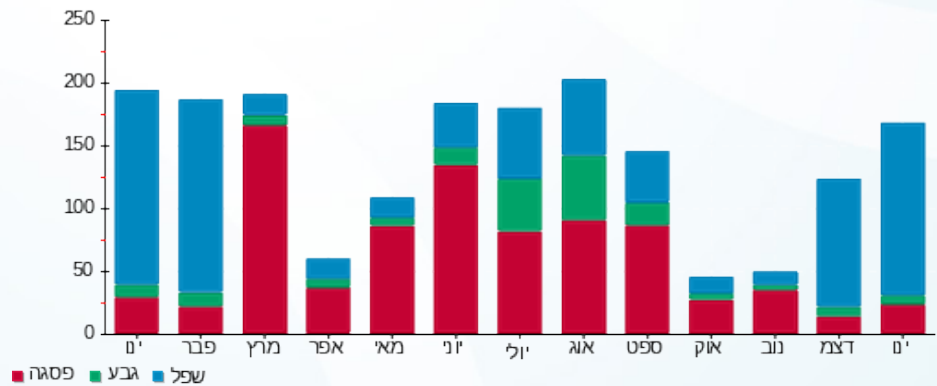



05/02/23

תאריך הפקדה:

31/01/23

תאריך קריאה נוכחית:

01/01/23

תאריך קריאה קודמת:

שם דייר: אלי אלגלי
שם אתר: סאמיט 36 כרמיאל

לקוח/ה נכבד/ה, אנו מתכבדים להגיש את חישוב צריכת החשמל לתקופה 01/01/23 - 31/01/23:

אלי אלגלי - 1 - 14014431(3x25)

סוג תעריף	סוג צריכה	קריאה קודמת	קריאה נוכחית	סה"כ צריכה בקוט"ש	מחיר לקוט"ש בא"ג	סה"כ לתשלום
פרטי חשבון עבור תאריכים:						
777	פסגה	01/01/23	31/01/23	93.30	91.26	85.15 ₪
778	גבע	8,257.55	8,296.35	38.80	48.99	19.01 ₪
779	שפל	21,682.60	22,242.90	560.30	39.28	220.09 ₪

סה"כ לדייר:

פסגה	גבע	שפל	סה"כ	שיא ביקוש
93.30	38.80	560.30	692.40	
₪ 85.15	₪ 19.01	₪ 220.09	₪ 324.24	

סה"כ צריכה

סה"כ לתשלום

₪ 37.91	תשלום קבוע	
₪ 4.97	תשלום עבור גודל חיבור בKVA (3x25)	
₪ 367.12	סה"כ לתשלום	לא כולל מע"מ

התפלגות חיוב בש"ח לפי תעו"ז

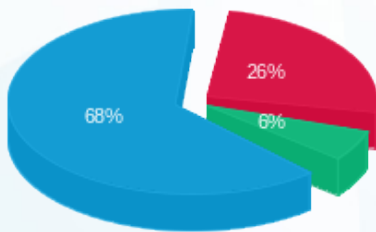

פסגה (₪ 85.15) 68%
גבע (₪ 19.01) 6%
שפל (₪ 220.09) 26%

הסטוריית צריכה בקוט"ש

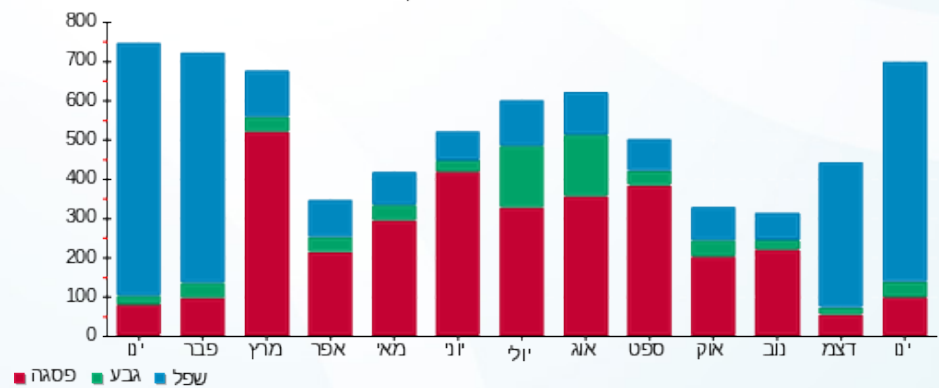

05/02/23 תאריך הפקדה:
 31/01/23 תאריך קריאה נוכחית:
 01/01/23 תאריך קריאה קודמת:

שם דייר: אמ.ק.יאס טגה מערכות בע"מ 1
 שם אתר: סאמיט 36 כרמיאל

לקוח/ה נכבד/ה, אנו מתכבדים להגיש את חישוב צריכת החשמל לתקופה 01/01/23 - 31/01/23:

1 - 13127919 (3x250)

סוג תעריף	סוג צריכה	קריאה קודמת	קריאה נוכחית	סה"כ צריכה בקוט"ש	מחיר לקוט"ש בא"ג	סה"כ לתשלום
פרטי חשבון עבור תאריכים:						
777	פסגה	01/01/23	31/01/23	3,342.30	91.26	3,050.18 ₪
778	גבע	284,312.63	285,243.33	930.70	48.99	455.95 ₪
779	שפל	562,200.69	570,477.89	8,277.20	39.28	3,251.28 ₪

סה"כ לדייר:

פסגה	גבע	שפל	סה"כ	שיא ביקוש
3,342.30	930.70	8,277.20	12,550.20	
3,050.18 ₪	455.95 ₪	3,251.28 ₪	6,757.42 ₪	

סה"כ צריכה
 סה"כ לתשלום

210.98 ₪	תשלום קבוע	
49.67 ₪	תשלום עבור גודל חיבור בKVA (3x250)	
7,018.06 ₪	סה"כ לתשלום	לא כולל מע"מ

התפלגות חיוב בש"ח לפי תע"ז

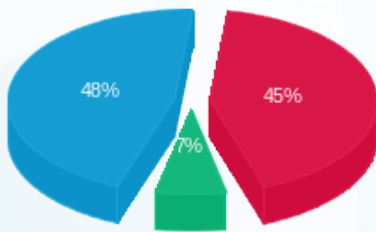

■ פסגה (3,050.18 ₪)
 ■ גבע (455.95 ₪)
 ■ שפל (3,251.28 ₪)

הסטוריית צריכה בקוט"ש

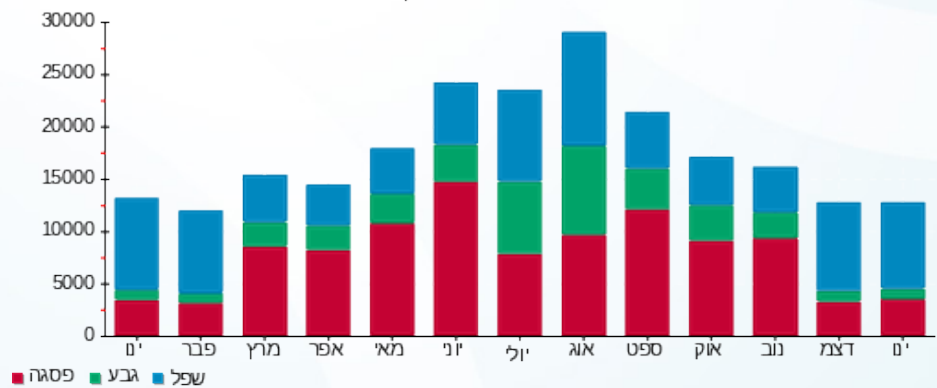



05/02/23 תאריך הפקה:
 31/01/23 תאריך קריאה נוכחי:
 01/01/23 תאריך קריאה קודמת:

שם דייר: אמ.קיי.אס
 שם אתר: סאמיט 36 כרמיאל

לקוח/ה נכבד/ה, אנו מתכבדים להגיש את חישוב צריכת החשמל לתקופה 01/01/23 - 31/01/23:

אמ.קיי.אס - 1 - 14014463(3x25)

סה"כ לתשלום	מחיר לקוט"ש בא"ג	סה"כ צריכה בקוט"ש	קריאה נוכחית	קריאה קודמת	סוג צריכה	סוג תעריף
			31/01/23	01/01/23	פרטי חשבון עבור תאריכים:	
7.67 ₪	91.26	8.40	14,809.25	14,800.85	פסגה	777
1.71 ₪	48.99	3.50	4,028.50	4,025.00	גבע	778
12.26 ₪	39.28	31.20	13,944.10	13,912.90	שפל	779

סה"כ לדייר:

שיא ביקוש	סה"כ	שפל	גבע	פסגה
	43.10	31.20	3.50	8.40
	21.64 ₪	12.26 ₪	1.71 ₪	7.67 ₪

סה"כ צריכה
 סה"כ לתשלום

37.91 ₪	תשלום קבוע	
4.97 ₪	תשלום עבור גודל חיבור בKVA (3x25)	
64.51 ₪	סה"כ לתשלום	לא כולל מע"מ

התפלגות חיוב בש"ח לפי תעו"ז

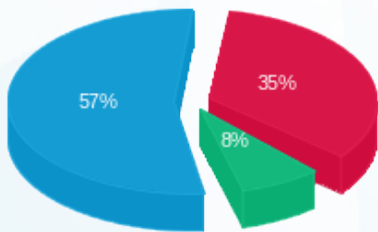

פסגה (7.67 ₪) ■
 גבע (1.71 ₪) ■
 שפל (12.26 ₪) ■

הסטוריית צריכה בקוט"ש





05/02/23

תאריך הפקדה:

31/01/23

תאריך קריאה נוכחית:

01/01/23

תאריך קריאה קודמת:

שם דייר: דינלטון
שם אתר: סאמיט 36 כרמיאל

לקוח/ה נכבד/ה, אנו מתכבדים להגיש את חישוב צריכת החשמל לתקופה 01/01/23 - 31/01/23:

דינלטון - 1 - 14014432(3x20)

סוג תעריף	סוג צריכה	קריאה קודמת	קריאה נוכחית	סה"כ צריכה בקוט"ש	מחיר לקוט"ש בא"ג	סה"כ לתשלום
פרטי חשבון עבור תאריכים:						
777	פסגה	01/01/23	31/01/23	4.60	91.26	9,152.80
778	גבע	2,043.00	2,043.30	0.30	48.99	2,043.30
779	שפל	5,284.30	5,311.60	27.30	39.28	5,311.60

סה"כ לדייר:

פסגה	גבע	שפל	סה"כ	שיא ביקוש
4.60	0.30	27.30	32.20	
₪ 4.20	₪ 0.15	₪ 10.72	₪ 15.07	

סה"כ צריכה

סה"כ לתשלום

₪ 37.91	תשלום קבוע	
₪ 3.97	תשלום עבור גודל חיבור בKVA (3x20)	
₪ 56.95	סה"כ לתשלום	לא כולל מע"מ

התפלגות חיוב בש"ח לפי תעו"ז

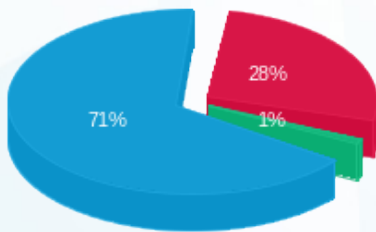

- פסגה (₪ 4.20) 71%
- גבע (₪ 0.15) 28%
- שפל (₪ 10.72) 1%

הסטוריית צריכה בקוט"ש

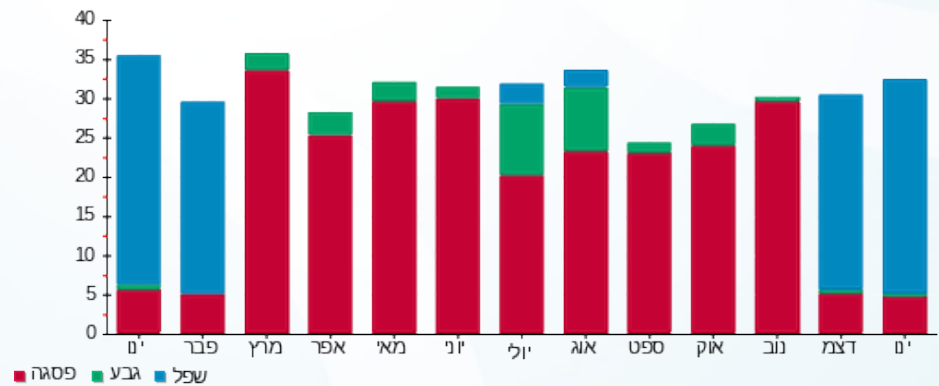

05/02/23 תאריך הפקה:
 31/01/23 תאריך קריאה נוכחית:
 01/01/23 תאריך קריאה קודמת:

שם דייר: דינלטון מטבח/חדר אוכל
 שם אתר: סאמיט 36 כרמיאל

לקוח/ה נכבד/ה, אנו מתכבדים להגיש את חישוב צריכת החשמל לתקופה 01/01/23 - 31/01/23:

דינלטון מטבח/חדר אוכל - 1 - 14014450(3x40)

סוג תעריף	סוג צריכה	קריאה קודמת	קריאה נוכחית	סה"כ צריכה בקוט"ש	מחיר לקוט"ש בא"ג	סה"כ לתשלום
פרטי חשבון עבור תאריכים:						
777	פסגה	01/01/23	31/01/23	70.40	91.26	64.25 ₪
778	גבע	7,515.10	7,550.50	35.40	48.99	17.34 ₪
779	שפל	14,356.25	15,004.85	648.60	39.28	254.77 ₪

סה"כ לדייר:

פסגה	גבע	שפל	סה"כ	שיא ביקוש
70.40	35.40	648.60	754.40	
64.25 ₪	17.34 ₪	254.77 ₪	336.36 ₪	

סה"כ צריכה
 סה"כ לתשלום

37.91 ₪	תשלום קבוע	
7.95 ₪	תשלום עבור גודל חיבור בKVA (3x40)	
382.22 ₪	סה"כ לתשלום	לא כולל מע"מ

התפלגות חיוב בש"ח לפי תעו"ז

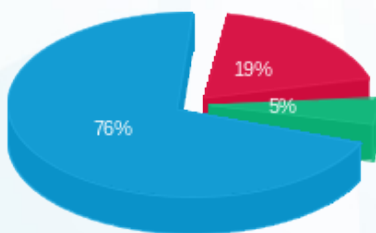

פסגה (64.25 ₪)
 גבע (17.34 ₪)
 שפל (254.77 ₪)

הסטוריית צריכה בקוט"ש

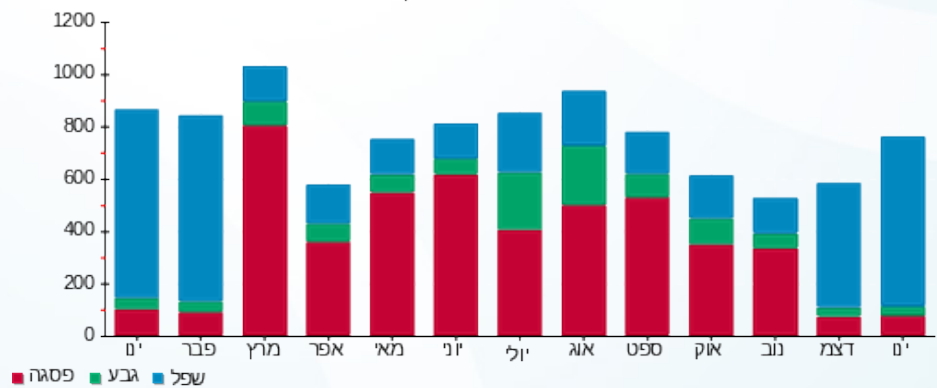



05/02/23 תאריך הפקדה:
 31/01/23 תאריך קריאה נוכחית:
 01/01/23 תאריך קריאה קודמת:

שם דייר: יאסין גאלב
 שם אתר: סאמיט 36 כרמיאל

לקוח/ה נכבד/ה, אנו מתכבדים להגיש את חישוב צריכת החשמל לתקופה 01/01/23 - 31/01/23:

יאסין גאלב - 1 - 14014446(3x32)

סוג תעריף	סוג צריכה	קריאה קודמת	קריאה נוכחית	סה"כ צריכה בקוט"ש	מחיר לקוט"ש בא"ג	סה"כ לתשלום
פרטי חשבון עבור תאריכים:						
777	פסגה	01/01/23	31/01/23	8.70	91.26	7.94 ₪
778	גבע	4,585.85	4,589.15	3.30	48.99	1.62 ₪
779	שפל	7,711.85	7,748.25	36.40	39.28	14.30 ₪

סה"כ לדייר:

פסגה	גבע	שפל	סה"כ	שיא ביקוש
8.70	3.30	36.40	48.40	
7.94 ₪	1.62 ₪	14.30 ₪	23.85 ₪	

סה"כ צריכה
 סה"כ לתשלום

37.91 ₪	תשלום קבוע	
6.36 ₪	תשלום עבור גודל חיבור בKVA (3x32)	
68.12 ₪	סה"כ לתשלום	לא כולל מע"מ

התפלגות חיוב בש"ח לפי תעו"ז

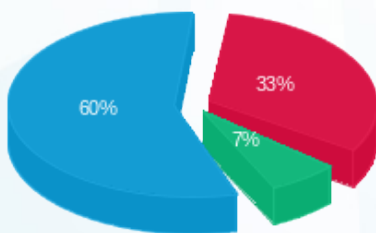

פסגה (7.94 ₪) 60%
 גבע (1.62 ₪) 7%
 שפל (14.30 ₪)

הסטוריית צריכה בקוט"ש

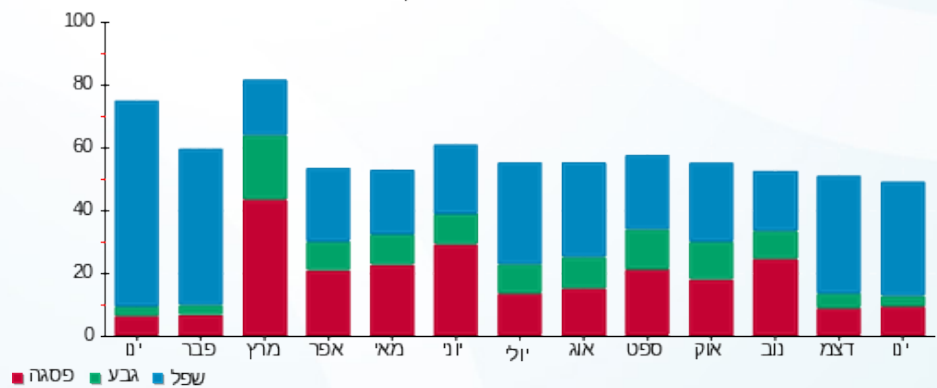



05/02/23

תאריך הפקדה:

שם דייר: מירי אלגלי בן גוריון
שם אתר: סאמיט 36 כרמיאל

31/01/23

תאריך קריאה נוכחית:

01/01/23

תאריך קריאה קודמת:

לקוח/ה נכבד/ה, אנו מתכבדים להגיש את חישוב צריכת החשמל לתקופה 01/01/23 - 31/01/23:

מירי אלגלי בן גוריון - 1 - 14014461(3x25)

סוג תעריף	סוג צריכה	קריאה קודמת	קריאה נוכחית	סה"כ צריכה בקוט"ש	מחיר לקוט"ש בא"ג	סה"כ לתשלום
פרטי חשבון עבור תאריכים:						
777	פסגה	01/01/23	31/01/23	27.10	91.26	24.73 ₪
778	גבע	2,941.20	2,949.20	8.00	48.99	3.92 ₪
779	שפל	6,782.85	6,940.45	157.60	39.28	61.91 ₪

סה"כ לדייר:

פסגה	גבע	שפל	סה"כ	שיא ביקוש
27.10	8.00	157.60	192.70	
24.73 ₪	3.92 ₪	61.91 ₪	90.56 ₪	

סה"כ צריכה

סה"כ לתשלום

37.91 ₪	תשלום קבוע	
4.97 ₪	תשלום עבור גודל חיבור בKVA (3x25)	
133.43 ₪	סה"כ לתשלום	לא כולל מע"מ

התפלגות חיוב בש"ח לפי תע"ז

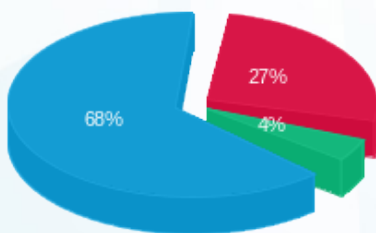

- פסגה (24.73 ₪)
- גבע (3.92 ₪)
- שפל (61.91 ₪)

הסטוריית צריכה בקוט"ש

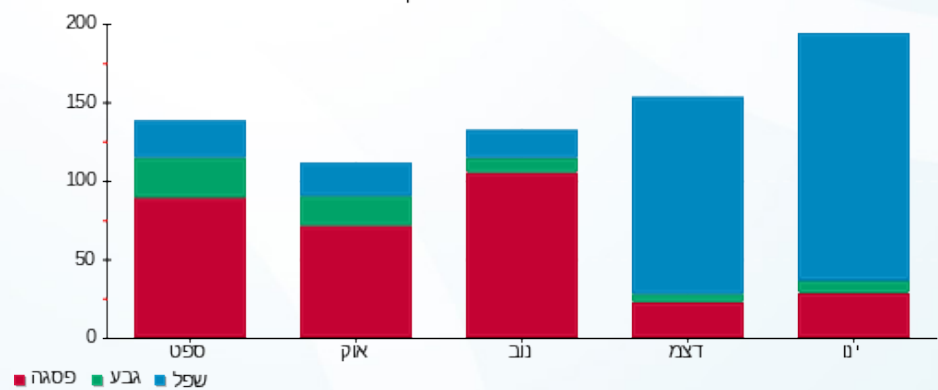



05/02/23 תאריך הפקה:
 31/01/23 תאריך קריאה נוכחית:
 01/01/23 תאריך קריאה קודמת:

שם דייר: מפסק ראשי MKS
 שם אתר: סאמיט 36 כרמיאל

לקוח/ה נכבד/ה, אנו מתכבדים להגיש את חישוב צריכת החשמל לתקופה 01/01/23 - 31/01/23:

MKS לוח משני קומה 2 צפון - 1 - 13127995 (3x250)

סוג תעריף	סוג צריכה	קריאה קודמת	קריאה נוכחית	סה"כ צריכה בקוט"ש	מחיר לקוט"ש בא"ג	סה"כ לתשלום
פרטי חשבון עבור תאריכים:						
777	פסגה	01/01/23	31/01/23	888.70	91.26	811.03 ₪
778	גבע	126,740.91	127,018.41	277.50	48.99	135.95 ₪
779	שפל	248,232.92	250,861.92	2,629.00	39.28	1,032.67 ₪

סה"כ לדייר:

פסגה	גבע	שפל	סה"כ	שיא ביקוש
888.70	277.50	2,629.00	3,795.20	
811.03 ₪	135.95 ₪	1,032.67 ₪	1,979.65 ₪	

סה"כ צריכה
 סה"כ לתשלום

210.98 ₪	תשלום קבוע	
49.67 ₪	תשלום עבור גודל חיבור בKVA (3x250)	
2,240.29 ₪	סה"כ לתשלום	לא כולל מע"מ

התפלגות חיוב בש"ח לפי תע"ז

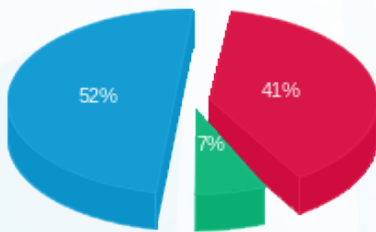

פסגה (811.03 ₪) 52%
 גבע (135.95 ₪) 41%
 שפל (1,032.67 ₪) 7%

הסטוריית צריכה בקוט"ש

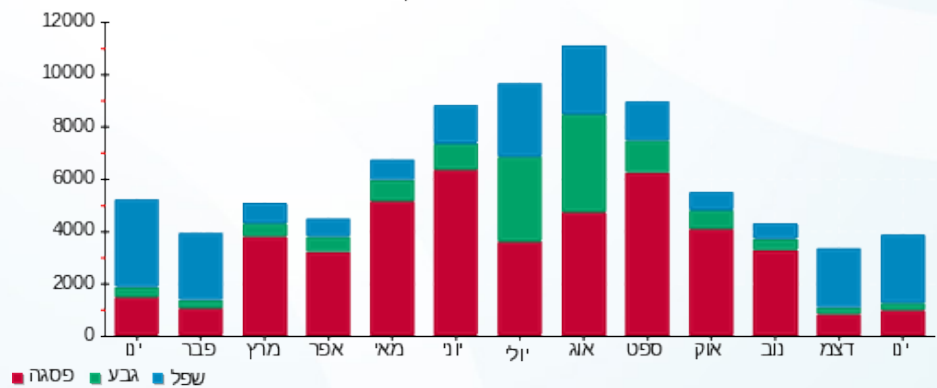



05/02/23

תאריך הפקדה:

31/01/23

תאריך קריאה נוכחית:

01/01/23

תאריך קריאה קודמת:

שם דייר: עו"ד רני גורלי
שם אתר: סאמיט 36 כרמיאל

לקוח/ה נכבד/ה, אנו מתכבדים להגיש את חישוב צריכת החשמל לתקופה 01/01/23 - 31/01/23:

1 - 13128000(3x25)

סוג תעריף	סוג צריכה	קריאה קודמת	קריאה נוכחית	סה"כ צריכה בקוט"ש	מחיר לקוט"ש בא"ג	סה"כ לתשלום
פרטי חשבון עבור תאריכים:						
777	פסגה	01/01/23	31/01/23	112.20	91.26	102.39 ₪
778	גבע	9,199.60	9,216.10	16.50	48.99	8.08 ₪
779	שפל	17,793.55	18,185.35	391.80	39.28	153.90 ₪

סה"כ לדייר:

פסגה	גבע	שפל	סה"כ	שיא ביקוש
112.20	16.50	391.80	520.50	
102.39 ₪	8.08 ₪	153.90 ₪	264.38 ₪	

סה"כ צריכה

סה"כ לתשלום

37.91 ₪	תשלום קבוע	
4.97 ₪	תשלום עבור גודל חיבור בKVA (3x25)	
307.25 ₪	סה"כ לתשלום	לא כולל מע"מ

התפלגות חיוב בש"ח לפי תעו"ז

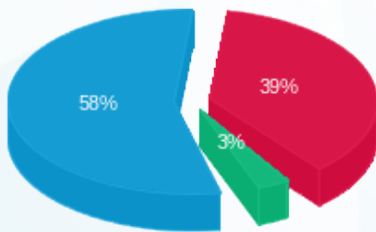

- פסגה (102.39 ₪) - 58%
- גבע (8.08 ₪) - 3%
- שפל (153.90 ₪) - 39%

הסטוריית צריכה בקוט"ש

