



06/02/23 תאריך הפקה:
 31/01/23 תאריך קריאה נוכחית:
 01/01/23 תאריך קריאה קודמת:

שם דייר: FOX
 שם אתר: בילו סנטר

לקוח/ה נכבד/ה, אנו מתכבדים להגיש את חישוב צריכת החשמל לתקופה 01/01/23 - 31/01/23:

FOX - (3x250)16092123 - 1

| סה"כ לתשלום | מחיר לקוט"ש בא"ג | סה"כ צריכה בקוט"ש | קריאה נוכחית | קריאה קודמת | סוג צריכה | סוג תעריף |
|-------------|------------------|-------------------|--------------|-------------|--------------------------|-----------|
| | | | 31/01/23 | 01/01/23 | פרטי חשבון עבור תאריכים: | |
| 1,758.22 ₪ | 91.26 | 1,926.60 | 136,019.80 | 134,093.20 | פסגה | 777 |
| 382.12 ₪ | 48.99 | 780.00 | 60,691.40 | 59,911.40 | גבע | 778 |
| 1,632.08 ₪ | 39.28 | 4,155.00 | 73,147.60 | 68,992.60 | שפל | 779 |

סה"כ לדייר:

| שיא ביקוש | סה"כ | שפל | גבע | פסגה |
|-----------|------------|------------|----------|------------|
| 28.97 | 6,861.60 | 4,155.00 | 780.00 | 1,926.60 |
| | 3,772.42 ₪ | 1,632.08 ₪ | 382.12 ₪ | 1,758.22 ₪ |

סה"כ צריכה
 סה"כ לתשלום

| | | |
|------------|---|---------------------|
| 210.98 ₪ | תשלום קבוע | |
| 49.67 ₪ | תשלום עבור גודל חיבור בKVA (3x250) | |
| 4,033.07 ₪ | סה"כ לתשלום | לא כולל מע"מ |

התפלגות חיוב בש"ח לפי תעו"ז

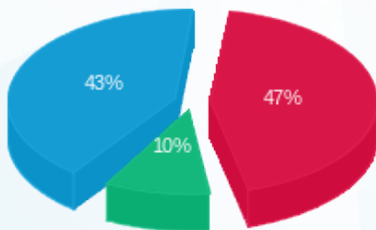

■ פסגה (1,758.22 ₪)
 ■ גבע (382.12 ₪)
 ■ שפל (1,632.08 ₪)

הסטוריית צריכה בקוט"ש

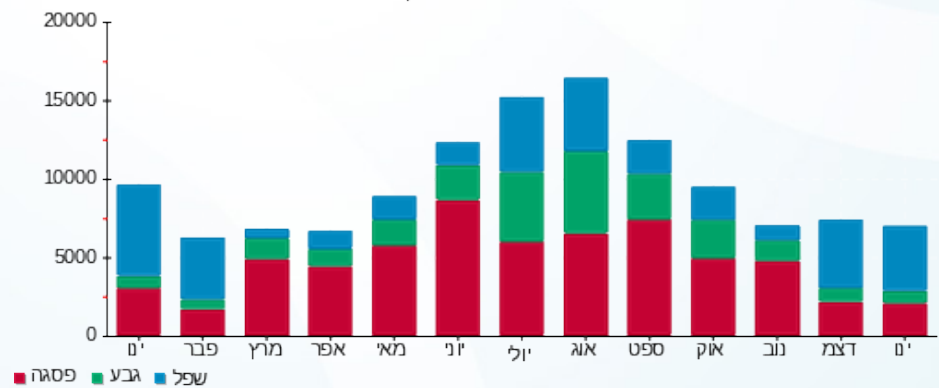



06/02/23 תאריך הפקה:
 31/01/23 תאריך קריאה נוכחית:
 01/01/23 תאריך קריאה קודמת:

שם דייר: VANS
 שם אתר: בילו סנטר

לקוח/ה נכבד/ה, אנו מתכבדים להגיש את חישוב צריכת החשמל לתקופה 01/01/23 - 31/01/23:

VANS - (3x80)18235008 - 9

| סה"כ לתשלום | מחיר לקוט"ש בא"ג | סה"כ צריכה בקוט"ש | קריאה נוכחית | קריאה קודמת | סוג צריכה | סוג תעריף |
|-------------|------------------|-------------------|--------------|-------------|--------------------------|-----------|
| | | | 31/01/23 | 01/01/23 | פרטי חשבון עבור תאריכים: | |
| ₪ 844.52 | 91.26 | 925.40 | 52,040.80 | 51,115.40 | פסגה | 777 |
| ₪ 75.49 | 48.99 | 154.10 | 19,458.20 | 19,304.10 | גבע | 778 |
| ₪ 782.14 | 39.28 | 1,991.20 | 34,587.50 | 32,596.30 | שפל | 779 |

סה"כ לדיר:

| שיא ביקוש | סה"כ | שפל | גבע | פסגה |
|-----------|------------|----------|---------|----------|
| 12.74 | 3,070.70 | 1,991.20 | 154.10 | 925.40 |
| | ₪ 1,702.16 | ₪ 782.14 | ₪ 75.49 | ₪ 844.52 |

סה"כ צריכה
 סה"כ לתשלום

| | | |
|------------|--|---------------------|
| ₪ 210.98 | תשלום קבוע | |
| ₪ 15.89 | תשלום עבור גודל חיבור בKVA (3x80) | |
| ₪ 1,929.03 | סה"כ לתשלום | לא כולל מע"מ |

התפלגות חיוב בש"ח לפי תעו"ז

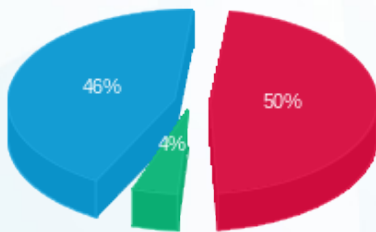

■ פסגה (₪ 844.52)
 ■ גבע (₪ 75.49)
 ■ שפל (₪ 782.14)

הסטוריית צריכה בקוט"ש

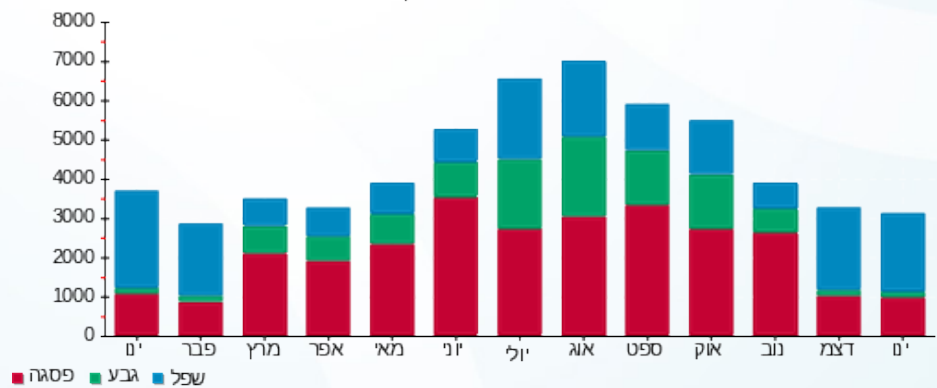



06/02/23 תאריך הפקה:
 31/01/23 תאריך קריאה נוכחית:
 01/01/23 תאריך קריאה קודמת:

שם דייר: א.ל.מ.
 שם אתר: בילו סנטר

לקוח/ה נכבד/ה, אנו מתכבדים להגיש את חישוב צריכת החשמל לתקופה 01/01/23 - 31/01/23:

א.ל.מ - 1 - (3x160)00023669

| סוג תעריף | סוג צריכה | קריאה קודמת | קריאה נוכחית | סה"כ צריכה בקוט"ש | מחיר לקוט"ש בא"ג | סה"כ לתשלום |
|--------------------------|-----------|--------------|--------------|-------------------|------------------|-------------|
| פרטי חשבון עבור תאריכים: | | | | | | |
| 777 | פסגה | 01/01/23 | 18/01/23 | 2,358.96 | 91.26 | 2,152.79 ₪ |
| 778 | גבע | 1,823,834.20 | 1,824,054.46 | 220.26 | 48.99 | 107.90 ₪ |
| 779 | שפל | 1,839,438.15 | 1,843,097.19 | 3,659.04 | 39.28 | 1,437.27 ₪ |

א.ל.מ - 1 - (3x160)22009739

| סוג תעריף | סוג צריכה | קריאה קודמת | קריאה נוכחית | סה"כ צריכה בקוט"ש | מחיר לקוט"ש בא"ג | סה"כ לתשלום |
|--------------------------|-----------|-------------|--------------|-------------------|------------------|-------------|
| פרטי חשבון עבור תאריכים: | | | | | | |
| 777 | פסגה | 19/01/23 | 31/01/23 | 871.80 | 91.26 | 795.60 ₪ |
| 778 | גבע | 0.00 | 89.60 | 89.60 | 48.99 | 43.90 ₪ |
| 779 | שפל | 0.00 | 1,295.60 | 1,295.60 | 39.28 | 508.91 ₪ |

שילוט/תוספת מ א ציבורי

| הערה | סה"כ לתשלום |
|------------------------|-------------|
| שילוט/תוספת מ א ציבורי | 300.00 ₪ |

סה"כ לדייר:

| פסגה | גבע | שפל | סה"כ | שיא ביקוש |
|------------|----------|------------|------------|-----------|
| 3,230.76 | 309.86 | 4,954.64 | 8,495.26 | 68.47 |
| 2,948.40 ₪ | 151.80 ₪ | 1,946.18 ₪ | 5,346.38 ₪ | |

סה"כ צריכה
 סה"כ לתשלום

| | | |
|------------|------------------------------------|--------------|
| 210.98 ₪ | תשלום קבוע | |
| 31.79 ₪ | תשלום עבור גודל חיבור בKVA (3x320) | |
| 5,589.14 ₪ | סה"כ לתשלום | לא כולל מע"מ |





התפלגות חיוב בש"ח לפי תעו"ז

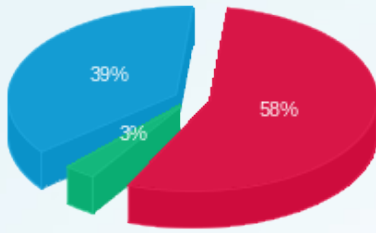

פסגה (2,948.40 ש"ח)
 גבע (151.80 ש"ח)
 שפל (1,946.18 ש"ח)

הסטוריית צריכה בקוט"ש

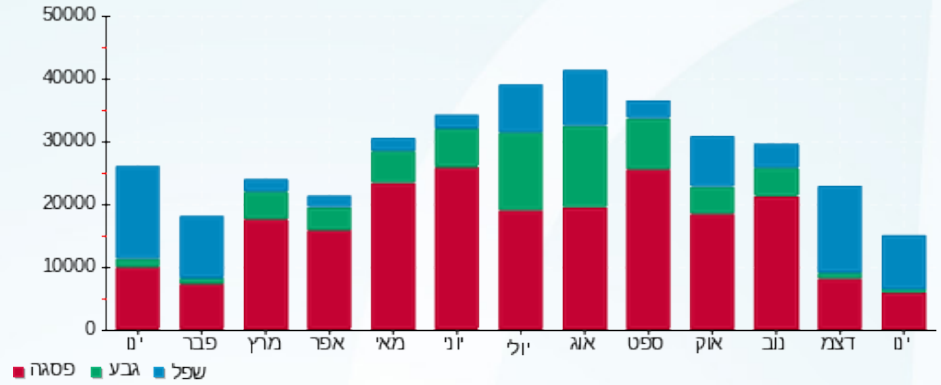



06/02/23 תאריך הפקה:
 31/01/23 תאריך קריאה נוכחית:
 01/01/23 תאריך קריאה קודמת:

שם דייר: א.ג. בראנץ גלידה
 שם אתר: בילו סנטר

לקוח/ה נכבד/ה, אנו מתכבדים להגיש את חישוב צריכת החשמל לתקופה 01/01/23 - 31/01/23:

א.ג. בראנץ גלידה - 3 - 81022502(3x100)

| סוג תעריף | סוג צריכה | קריאה קודמת | קריאה נוכחית | סה"כ צריכה בקוט"ש | מחיר לקוט"ש בא"ג | סה"כ לתשלום |
|--------------------------|-----------|-------------|--------------|-------------------|------------------|-------------|
| פרטי חשבון עבור תאריכים: | | | | | | |
| | | 01/01/23 | 31/01/23 | | | |
| 777 | פסגה | 42,951.81 | 44,599.56 | 1,647.74 | 91.26 | 1,503.73 ₪ |
| 778 | גבע | 22,619.39 | 23,149.88 | 530.49 | 48.99 | 259.89 ₪ |
| 779 | שפל | 58,313.88 | 63,010.46 | 4,696.59 | 39.28 | 1,844.82 ₪ |

סה"כ לדייר:

| פסגה | גבע | שפל | סה"כ | שיא ביקוש |
|------------|----------|------------|------------|-----------|
| 1,647.74 | 530.49 | 4,696.59 | 6,874.82 | 8.85 |
| 1,503.73 ₪ | 259.89 ₪ | 1,844.82 ₪ | 3,608.44 ₪ | |

סה"כ צריכה
 סה"כ לתשלום

| | | |
|------------|------------------------------------|--------------|
| 210.98 ₪ | תשלום קבוע | |
| 19.87 ₪ | תשלום עבור גודל חיבור בKVA (3x100) | |
| 3,839.29 ₪ | סה"כ לתשלום | לא כולל מע"מ |

התפלגות חיוב בש"ח לפי תע"ז

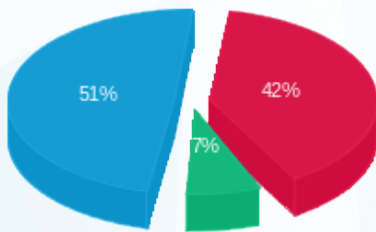

■ פסגה (1,503.73 ₪)
 ■ גבע (259.89 ₪)
 ■ שפל (1,844.82 ₪)

הסטוריית צריכה בקוט"ש

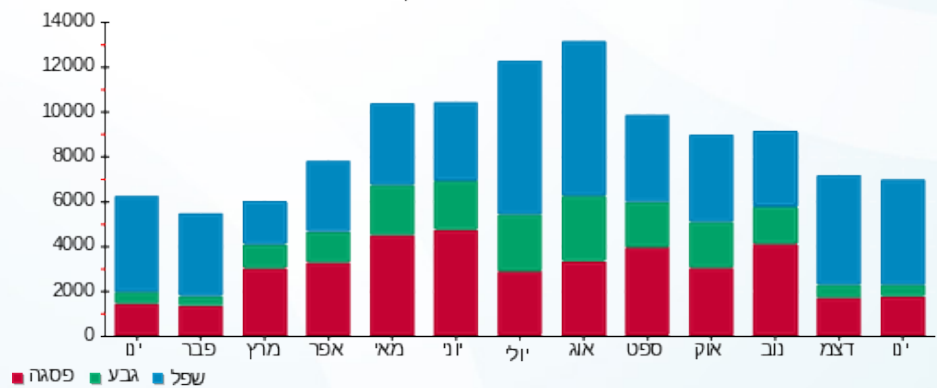



06/02/23

תאריך הפקדה:

שם דייר: אבו מור שטיפה

31/01/23

תאריך קריאה נוכחית:

שם אתר: בילו סנטר

01/01/23

תאריך קריאה קודמת:

לקוח/ה נכבד/ה, אנו מתכבדים להגיש את חישוב צריכת החשמל לתקופה 01/01/23 - 31/01/23:

אבו מור שטיפה - 1 - 19093436(3x100)

| סוג תעריף | סוג צריכה | קריאה קודמת | קריאה נוכחית | סה"כ צריכה בקוט"ש | מחיר לקוט"ש בא"ג | סה"כ לתשלום |
|--------------------------|-----------|-------------|--------------|-------------------|------------------|-------------|
| פרטי חשבון עבור תאריכים: | | | | | | |
| 777 | פסגה | 01/01/23 | 31/01/23 | 43.30 | 91.26 | 39.52 ₪ |
| 778 | גבע | 13.70 | 60.80 | 47.10 | 48.99 | 23.07 ₪ |
| 779 | שפל | 346.10 | 1,235.00 | 888.90 | 39.28 | 349.16 ₪ |

סה"כ לדייר:

| פסגה | גבע | שפל | סה"כ | שיא ביקוש |
|---------|---------|----------|----------|-----------|
| 43.30 | 47.10 | 888.90 | 979.30 | 20.35 |
| ₪ 39.52 | ₪ 23.07 | ₪ 349.16 | ₪ 411.75 | |

סה"כ צריכה

סה"כ לתשלום

| | | |
|----------|------------------------------------|--------------|
| 210.98 ₪ | תשלום קבוע | |
| 19.87 ₪ | תשלום עבור גודל חיבור בKVA (3x100) | |
| 642.60 ₪ | סה"כ לתשלום | לא כולל מע"מ |

התפלגות חיוב בש"ח לפי תעו"ז

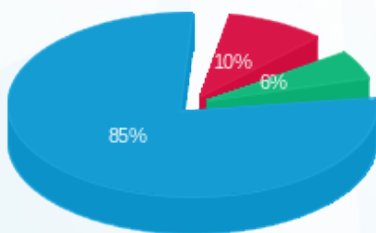

פסגה (₪ 39.52)
גבע (₪ 23.07)
שפל (₪ 349.16)

הסטוריית צריכה בקוט"ש

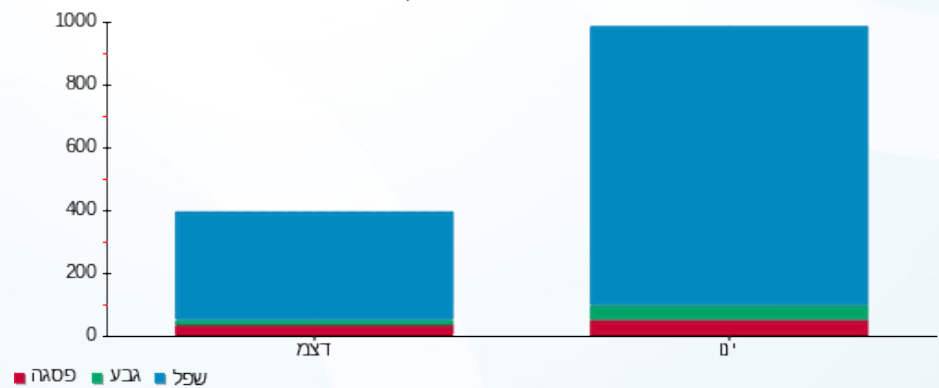



06/02/23

תאריך הפקדה:

שם דייר: אופטיקה ברג

31/01/23

תאריך קריאה נוכחית:

שם אתר: בילו סנטר

01/01/23

תאריך קריאה קודמת:

לקוח/ה נכבד/ה, אנו מתכבדים להגיש את חישוב צריכת החשמל לתקופה 01/01/23 - 31/01/23:

אופטיקה ברג - 1 - 22009763 (3x63)

| סה"כ לתשלום | מחיר לקוט"ש בא"ג | סה"כ צריכה בקוט"ש | קריאה נוכחית | קריאה קודמת | סוג צריכה | סוג תעריף |
|-------------|------------------|-------------------|--------------|-------------|-----------|--------------------------|
| | | | 31/01/23 | 01/01/23 | | פרטי חשבון עבור תאריכים: |
| 135.43 ₪ | 91.26 | 148.40 | 308.60 | 160.20 | פסגה | 777 |
| 6.52 ₪ | 48.99 | 13.30 | 31.90 | 18.60 | גבע | 778 |
| 87.97 ₪ | 39.28 | 223.95 | 420.05 | 196.10 | שפל | 779 |

סה"כ לדייר:

| שיא ביקוש | סה"כ | שפל | גבע | פסגה |
|-----------|----------|---------|--------|----------|
| 4.04 | 385.65 | 223.95 | 13.30 | 148.40 |
| | 229.91 ₪ | 87.97 ₪ | 6.52 ₪ | 135.43 ₪ |

סה"כ צריכה

סה"כ לתשלום

| | | |
|----------|--|---------------------|
| 210.98 ₪ | תשלום קבוע | |
| 12.52 ₪ | תשלום עבור גודל חיבור בKVA (3x63) | |
| 453.41 ₪ | סה"כ לתשלום | לא כולל מע"מ |

התפלגות חיוב בש"ח לפי תע"ז

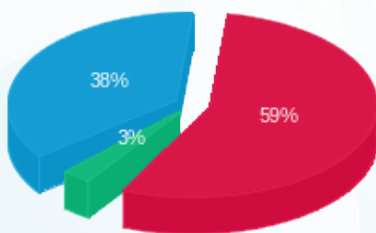

- פסגה (135.43 ₪)
- גבע (6.52 ₪)
- שפל (87.97 ₪)

הסטוריית צריכה בקוט"ש

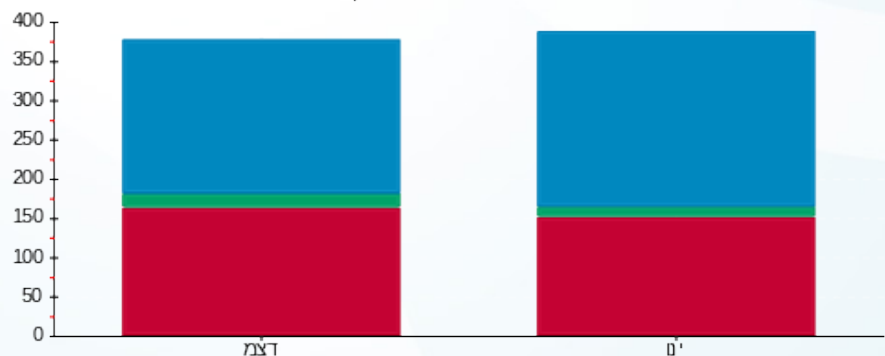

- פסגה
- גבע
- שפל





06/02/23 תאריך הפקה:
 31/01/23 תאריך קריאה נוכחית:
 01/01/23 תאריך קריאה קודמת:

שם דייר: אופטיקה הלפרין
 שם אתר: בילו סנטר

לקוח/ה נכבד/ה, אנו מתכבדים להגיש את חישוב צריכת החשמל לתקופה 01/01/23 - 31/01/23:

אופטיקה הלפרין - 8 - 81004333(3x40)

| סה"כ לתשלום | מחיר לקוט"ש בא"ג | סה"כ צריכה בקוט"ש | קריאה נוכחית | קריאה קודמת | סוג צריכה | סוג תעריף |
|-------------|------------------|-------------------|--------------|-------------|-----------|--------------------------|
| | | | 31/01/23 | 01/01/23 | | פרטי חשבון עבור תאריכים: |
| 267.12 ₪ | 91.26 | 292.70 | 167,930.20 | 167,637.50 | פסגה | 777 |
| 11.76 ₪ | 48.99 | 24.00 | 55,356.10 | 55,332.10 | גבע | 778 |
| 250.10 ₪ | 39.28 | 636.70 | 89,301.10 | 88,664.40 | שפל | 779 |

סה"כ לדייר:

| שיא ביקוש | סה"כ | שפל | גבע | פסגה |
|-----------|----------|----------|---------|----------|
| 6.10 | 953.40 | 636.70 | 24.00 | 292.70 |
| | 528.97 ₪ | 250.10 ₪ | 11.76 ₪ | 267.12 ₪ |

סה"כ צריכה
 סה"כ לתשלום

| | | |
|----------|--|---------------------|
| 210.98 ₪ | תשלום קבוע | |
| 7.95 ₪ | תשלום עבור גודל חיבור בKVA (3x40) | |
| 747.90 ₪ | סה"כ לתשלום | לא כולל מע"מ |

התפלגות חיוב בש"ח לפי תעו"ז

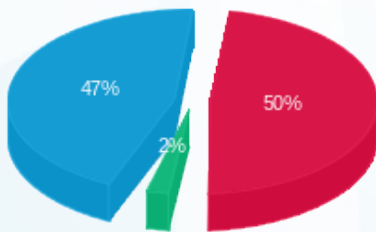

■ פסגה (267.12 ₪)
 ■ גבע (11.76 ₪)
 ■ שפל (250.10 ₪)

הסטוריית צריכה בקוט"ש

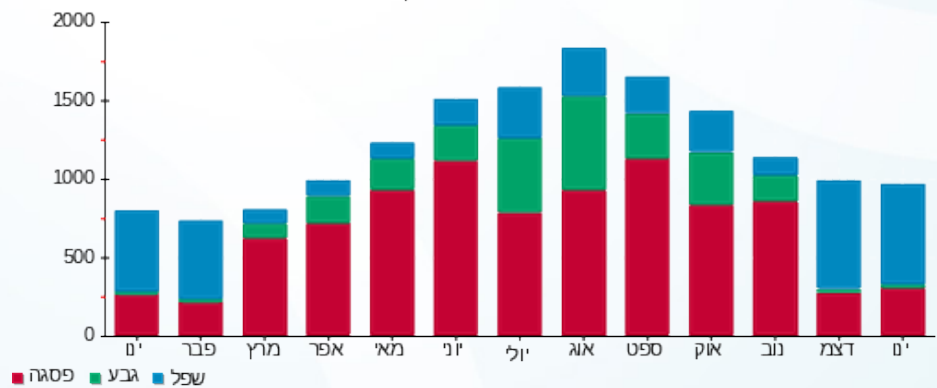



06/02/23

תאריך הפקדה:

שם דייר: אופנת יאנגה

31/01/23

תאריך קריאה נוכחית:

שם אתר: בילו סנטר

01/01/23

תאריך קריאה קודמת:

לקוח/ה נכבד/ה, אנו מתכבדים להגיש את חישוב צריכת החשמל לתקופה 01/01/23 - 31/01/23:

אופנת יאנגה - 6 - (3x63)00023669

| סוג תעריף | סוג צריכה | קריאה קודמת | קריאה נוכחית | סה"כ צריכה בקוט"ש | מחיר לקוט"ש בא"ג | סה"כ לתשלום |
|-----------|-----------|-------------|--------------|-------------------|------------------|--------------------------|
| | | | 18/01/23 | | | |
| | | | 01/01/23 | | | פרטי חשבון עבור תאריכים: |
| 777 | פסגה | 251,802.16 | 251,943.35 | 141.19 | 91.26 | 128.85 ₪ |
| 778 | גבע | 161,732.37 | 161,750.65 | 18.28 | 48.99 | 8.96 ₪ |
| 779 | שפל | 223,998.78 | 224,219.33 | 220.55 | 39.28 | 86.63 ₪ |

אופנת יאנגה - 2 - (3x63)22009740

| סוג תעריף | סוג צריכה | קריאה קודמת | קריאה נוכחית | סה"כ צריכה בקוט"ש | מחיר לקוט"ש בא"ג | סה"כ לתשלום |
|-----------|-----------|-------------|--------------|-------------------|------------------|--------------------------|
| | | | 31/01/23 | | | |
| | | | 19/01/23 | | | פרטי חשבון עבור תאריכים: |
| 777 | פסגה | 0.00 | 159.10 | 159.10 | 91.26 | 145.19 ₪ |
| 778 | גבע | 0.00 | 26.20 | 26.20 | 48.99 | 12.84 ₪ |
| 779 | שפל | 0.00 | 284.40 | 284.40 | 39.28 | 111.71 ₪ |

סה"כ לדייר:

| פסגה | גבע | שפל | סה"כ | שיא ביקוש |
|----------|---------|----------|----------|-----------|
| 300.29 | 44.48 | 504.95 | 849.72 | 4.63 |
| ₪ 274.04 | ₪ 21.79 | ₪ 198.35 | ₪ 494.18 | |

סה"כ צריכה
סה"כ לתשלום

| | | |
|----------|---|---------------------|
| 210.98 ₪ | תשלום קבוע | |
| 12.52 ₪ | תשלום עבור גודל חיבור בKVA (3x126) | |
| 717.68 ₪ | סה"כ לתשלום | לא כולל מע"מ |

התפלגות חיוב בש"ח לפי תע"ז

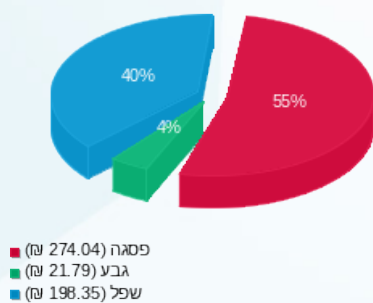

הסטוריית צריכה בקוט"ש

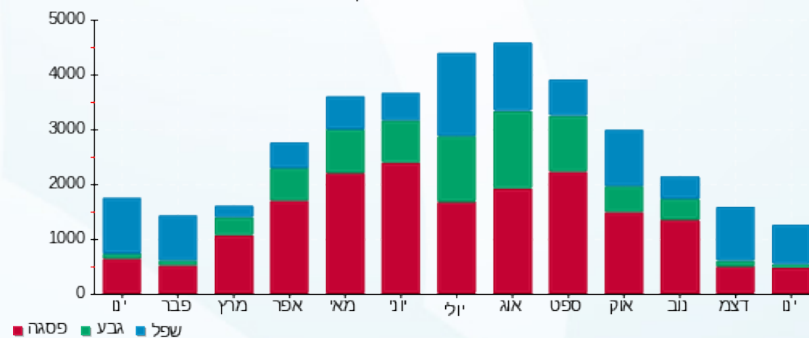



06/02/23

תאריך הפקה:

שם דייר: אופנת עופר

31/01/23

תאריך קריאה נוכחי:

שם אתר: בילו סנטר

01/01/23

תאריך קריאה קודמת:

לקוח/ה נכבד/ה, אנו מתכבדים להגיש את חישוב צריכת החשמל לתקופה 01/01/23 - 31/01/23:

אופנת עופר - 1 - 13127941(3x40)

| סוג תעריף | סוג צריכה | קריאה קודמת | קריאה נוכחית | סה"כ צריכה בקוט"ש | מחיר לקוט"ש בא"ג | סה"כ לתשלום |
|--------------------------|-----------|-------------|--------------|-------------------|------------------|-------------|
| פרטי חשבון עבור תאריכים: | | | | | | |
| 777 | פסגה | 01/01/23 | 31/01/23 | 76.30 | 91.26 | 69.63 ₪ |
| 778 | גבע | 7,156.87 | 7,165.40 | 8.53 | 48.99 | 4.18 ₪ |
| 779 | שפל | 7,837.63 | 7,938.30 | 100.67 | 39.28 | 39.54 ₪ |

בגין מונה תקול וצריכה שלא חויבה בחודש 12.2022

| סוג תעריף | הערה | סה"כ לתשלום |
|-----------|---|-------------|
| 777 | בגין מונה תקול וצריכה שלא חויבה בחודש 12.2022 | 60.69 ₪ |

סה"כ לדייר:

| שיא ביקוש | פסגה | גבע | שפל | סה"כ | שיא ביקוש |
|-----------|--------|---------|----------|-------------|-----------|
| 76.30 | 8.53 | 100.67 | 185.50 | שיא ביקוש | |
| 69.63 ₪ | 4.18 ₪ | 39.54 ₪ | 174.04 ₪ | סה"כ לתשלום | |

| | | |
|----------|-----------------------------------|--------------|
| 210.98 ₪ | תשלום קבוע | |
| 7.95 ₪ | תשלום עבור גודל חיבור בKVA (3x40) | |
| 392.97 ₪ | סה"כ לתשלום | לא כולל מע"מ |

התפלגות חיוב בש"ח לפי תעו"ז

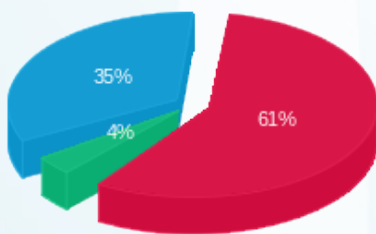

פסגה (69.63 ₪)
גבע (4.18 ₪)
שפל (39.54 ₪)

הסטוריית צריכה בקוט"ש

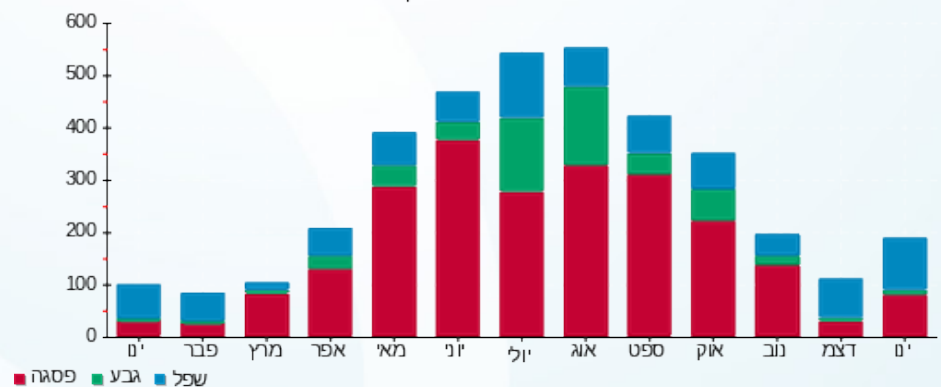



06/02/23

תאריך הפקדה:

שם דייר: אורבניקה

31/01/23

תאריך קריאה נוכחית:

שם אתר: בילו סנטר

01/01/23

תאריך קריאה קודמת:

לקוח/ה נכבד/ה, אנו מתכבדים להגיש את חישוב צריכת החשמל לתקופה 01/01/23 - 31/01/23:

אורבניקה - 3 - 22009763(3x800)

| סה"כ לתשלום | מחיר לקוט"ש בא"ג | סה"כ צריכה בקוט"ש | קריאה נוכחית | קריאה קודמת | סוג צריכה | סוג תעריף |
|-------------|------------------|-------------------|--------------|-------------|-----------|--------------------------|
| | | | 31/01/23 | 01/01/23 | | פרטי חשבון עבור תאריכים: |
| ₪ 8,313.60 | 91.26 | 9,109.80 | 19,681.80 | 10,572.00 | פסגה | 777 |
| ₪ 1,221.61 | 48.99 | 2,493.60 | 5,922.00 | 3,428.40 | גבע | 778 |
| ₪ 7,945.24 | 39.28 | 20,227.20 | 47,190.00 | 26,962.80 | שפל | 779 |

סה"כ לדייר:

| שיא ביקוש | סה"כ | שפל | גבע | פסגה |
|-----------|-------------|------------|------------|------------|
| 93.14 | 31,830.60 | 20,227.20 | 2,493.60 | 9,109.80 |
| | ₪ 17,480.46 | ₪ 7,945.24 | ₪ 1,221.61 | ₪ 8,313.60 |

סה"כ צריכה

סה"כ לתשלום

| | | |
|-------------|---|---------------------|
| ₪ 210.98 | תשלום קבוע | |
| ₪ 158.93 | תשלום עבור גודל חיבור בKVA (3x800) | |
| ₪ 17,850.37 | סה"כ לתשלום | לא כולל מע"מ |

התפלגות חיוב בש"ח לפי תעו"ז

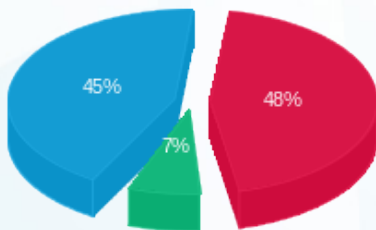

- פסגה (₪ 8,313.60) 45%
- גבע (₪ 1,221.61) 7%
- שפל (₪ 7,945.24) 48%

הסטוריית צריכה בקוט"ש

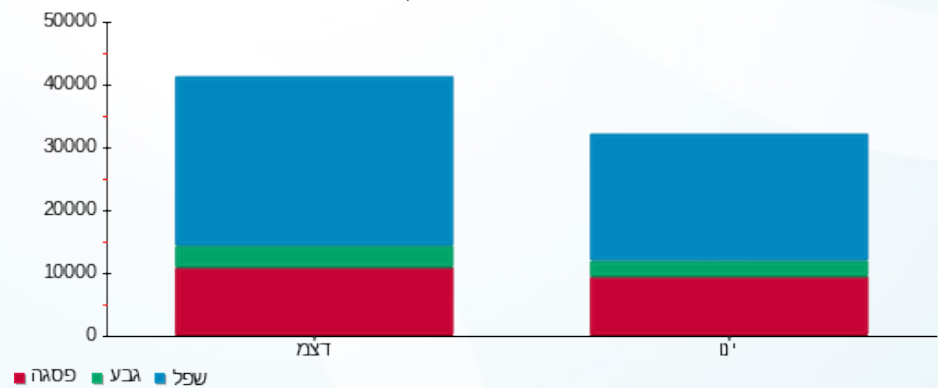

06/02/23 תאריך הפקה:
 31/01/23 תאריך קריאה נוכחית:
 01/01/23 תאריך קריאה קודמת:

שם דייר: אייס אלקטרה (ACE)
 שם אתר: בילו סנטר

לקוח/ה נכבד/ה, אנו מתכבדים להגיש את חישוב צריכת החשמל לתקופה 01/01/23 - 31/01/23:

אייס אלקטרה (1 - 22009764) (3x400) - ACE

| סה"כ לתשלום | מחיר לקוט"ש בא"ג | סה"כ צריכה בקוט"ש | קריאה נוכחית | קריאה קודמת | סוג צריכה | סוג תעריף |
|-------------|------------------|-------------------|--------------|-------------|--------------------------|-----------|
| | | | 31/01/23 | 01/01/23 | פרטי חשבון עבור תאריכים: | |
| 7,664.74 ₪ | 91.26 | 8,398.80 | 17,768.40 | 9,369.60 | פסגה | 777 |
| 505.58 ₪ | 48.99 | 1,032.00 | 2,684.40 | 1,652.40 | גבע | 778 |
| 6,121.08 ₪ | 39.28 | 15,583.20 | 34,531.20 | 18,948.00 | שפל | 779 |

סה"כ לדייר:

| שיא ביקוש | סה"כ | שפל | גבע | פסגה | סה"כ צריכה |
|-----------|-------------|------------|----------|------------|-------------|
| 89.75 | 25,014.00 | 15,583.20 | 1,032.00 | 8,398.80 | סה"כ לתשלום |
| | 14,291.40 ₪ | 6,121.08 ₪ | 505.58 ₪ | 7,664.74 ₪ | |

| | | |
|-------------|---|---------------------|
| 210.98 ₪ | תשלום קבוע | |
| 79.47 ₪ | תשלום עבור גודל חיבור בKVA (3x400) | |
| 14,581.85 ₪ | סה"כ לתשלום | לא כולל מע"מ |

התפלגות חיוב בש"ח לפי תע"ז

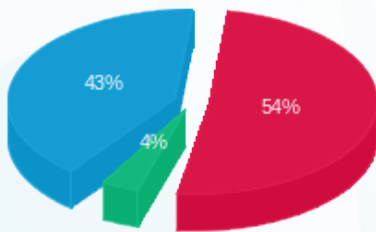

■ פסגה (7,664.74 ₪)
 ■ גבע (505.58 ₪)
 ■ שפל (6,121.08 ₪)

הסטוריית צריכה בקוט"ש

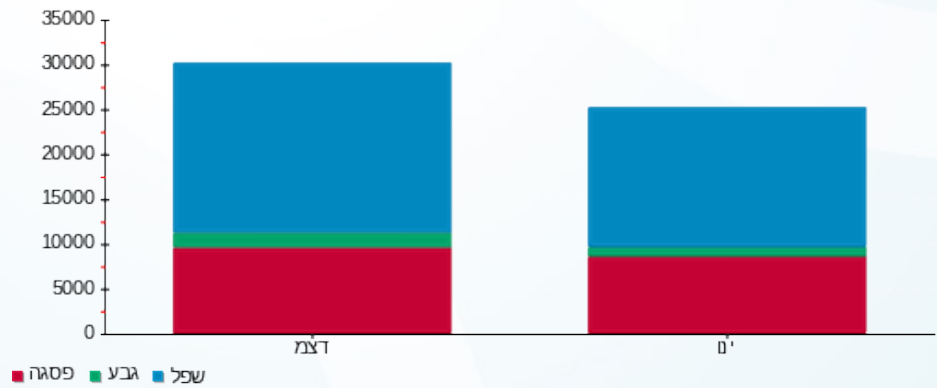



06/02/23

תאריך הפקדה:

שם דייר: אינטר ג'ינס

31/01/23

תאריך קריאה נוכחית:

שם אתר: בילו סנטר

01/01/23

תאריך קריאה קודמת:

לקוח/ה נכבד/ה, אנו מתכבדים להגיש את חישוב צריכת החשמל לתקופה 01/01/23 - 31/01/23:

אינטר ג'ינס - 7 - 00023669 (3x80)

| סוג תעריף | סוג צריכה | קריאה קודמת | קריאה נוכחית | סה"כ צריכה בקוט"ש | מחיר לקוט"ש בא"ג | סה"כ לתשלום |
|-----------|-----------|-------------|--------------|-------------------|------------------|--------------------------|
| | | | 18/01/23 | | | |
| | | | 01/01/23 | | | פרטי חשבון עבור תאריכים: |
| 777 | פסגה | 476,931.63 | 477,618.89 | 687.27 | 91.26 | 627.20 ₪ |
| 778 | גבע | 236,001.78 | 236,070.26 | 68.48 | 48.99 | 33.55 ₪ |
| 779 | שפל | 164,617.34 | 165,609.64 | 992.30 | 39.28 | 389.78 ₪ |

אינטר ג'ינס - 3 - 22009740 (3x80)

| סוג תעריף | סוג צריכה | קריאה קודמת | קריאה נוכחית | סה"כ צריכה בקוט"ש | מחיר לקוט"ש בא"ג | סה"כ לתשלום |
|-----------|-----------|-------------|--------------|-------------------|------------------|--------------------------|
| | | | 31/01/23 | | | |
| | | | 19/01/23 | | | פרטי חשבון עבור תאריכים: |
| 777 | פסגה | 0.00 | 356.80 | 356.80 | 91.26 | 325.62 ₪ |
| 778 | גבע | 0.00 | 70.10 | 70.10 | 48.99 | 34.34 ₪ |
| 779 | שפל | 0.00 | 743.40 | 743.40 | 39.28 | 292.01 ₪ |

סה"כ לדירה:

| פסגה | גבע | שפל | סה"כ | שיא ביקוש |
|----------|---------|----------|------------|-----------|
| 1,044.07 | 138.58 | 1,735.70 | 2,918.35 | 29.86 |
| ₪ 952.82 | ₪ 67.89 | ₪ 681.78 | ₪ 1,702.49 | |

סה"כ צריכה

סה"כ לתשלום

| | | |
|------------|---|---------------------|
| 210.98 ₪ | תשלום קבוע | |
| 15.89 ₪ | תשלום עבור גודל חיבור בKVA (3x160) | |
| 1,929.36 ₪ | סה"כ לתשלום | לא כולל מע"מ |

התפלגות חיוב בש"ח לפי תע"ז

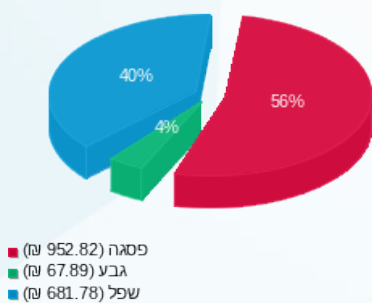

הסטוריית צריכה בקוט"ש

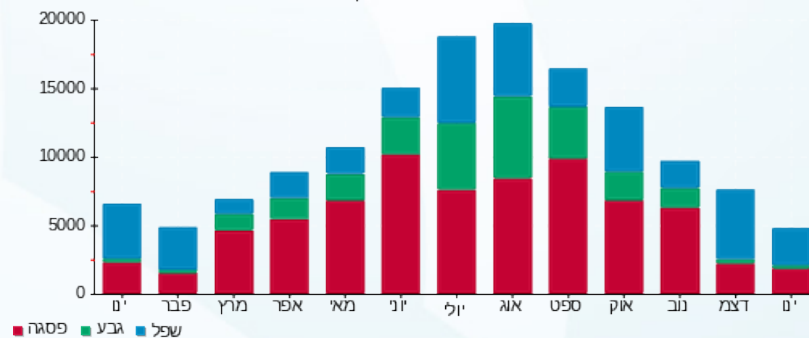



06/02/23

תאריך הפקדה:

שם דייר: אלקטרון
שם אתר: בילו סנטר

31/01/23

תאריך קריאה נוכחית:

01/01/23

תאריך קריאה קודמת:

לקוח/ה נכבד/ה, אנו מתכבדים להגיש את חישוב צריכת החשמל לתקופה 01/01/23 - 31/01/23:

אלקטרון - 5 - 81022502(3x63)

| סוג תעריף | סוג צריכה | קריאה קודמת | קריאה נוכחית | סה"כ צריכה בקוט"ש | מחיר לקוט"ש בא"ג | סה"כ לתשלום |
|--------------------------|-----------|-------------|--------------|-------------------|------------------|-------------|
| פרטי חשבון עבור תאריכים: | | | | | | |
| 777 | פסגה | 01/01/23 | 31/01/23 | 126.12 | 91.26 | 115.09 ₪ |
| 778 | גבע | 1,537.37 | 1,582.31 | 44.93 | 48.99 | 22.01 ₪ |
| 779 | שפל | 3,870.30 | 4,239.18 | 368.87 | 39.28 | 144.89 ₪ |

סה"כ לדייר:

| פסגה | גבע | שפל | סה"כ | שיא ביקוש |
|----------|---------|----------|----------|-----------|
| 126.12 | 44.93 | 368.87 | 539.92 | 1.79 |
| 115.09 ₪ | 22.01 ₪ | 144.89 ₪ | 282.00 ₪ | |

סה"כ צריכה

סה"כ לתשלום

| | | |
|----------|--|---------------------|
| 210.98 ₪ | תשלום קבוע | |
| 12.52 ₪ | תשלום עבור גודל חיבור בKVA (3x63) | |
| 505.50 ₪ | סה"כ לתשלום | לא כולל מע"מ |

התפלגות חיוב בש"ח לפי תע"ז

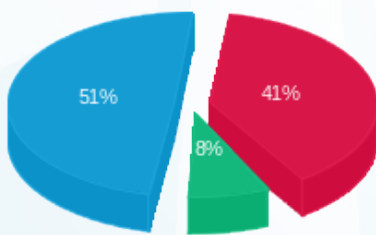

- פסגה (115.09 ₪) 51%
- גבע (22.01 ₪) 8%
- שפל (144.89 ₪) 41%

הסטוריית צריכה בקוט"ש

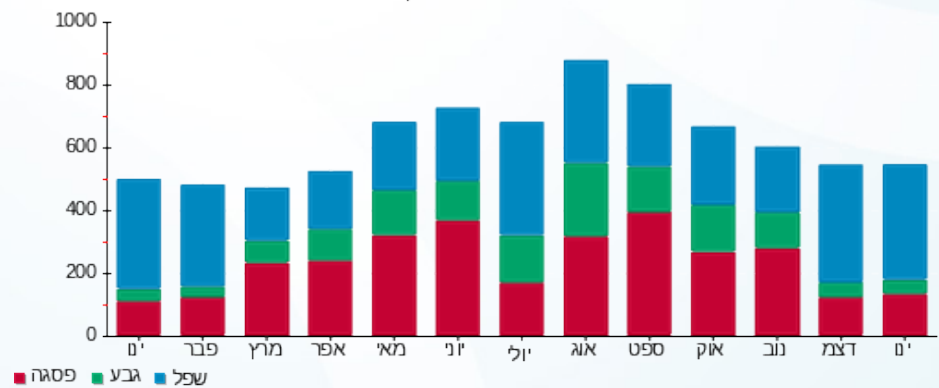

06/02/23 תאריך הפקדה:
 31/01/23 תאריך קריאה נוכחית:
 01/01/23 תאריך קריאה קודמת:

שם דייר: אלקליל חדשה
 שם אתר: בילו סנטר

לקוח/ה נכבד/ה, אנו מתכבדים להגיש את חישוב צריכת החשמל לתקופה 01/01/23 - 31/01/23:

אלקליל חדשה - 8 - 18235008 (3x100)

| סה"כ לתשלום | מחיר לקוט"ש בא"ג | סה"כ צריכה בקוט"ש | קריאה נוכחית | קריאה קודמת | סוג צריכה | סוג תעריף |
|-------------|------------------|-------------------|--------------|-------------|--------------------------|-----------|
| | | | 31/01/23 | 01/01/23 | פרטי חשבון עבור תאריכים: | |
| ₪ 532.14 | 91.26 | 583.10 | 21,401.80 | 20,818.70 | פסגה | 777 |
| ₪ 45.95 | 48.99 | 93.80 | 7,899.40 | 7,805.60 | גבע | 778 |
| ₪ 448.07 | 39.28 | 1,140.70 | 12,745.10 | 11,604.40 | שפל | 779 |

סה"כ לדייר:

| שיא ביקוש | סה"כ | שפל | גבע | פסגה | סה"כ צריכה |
|-----------|------------|----------|---------|----------|-------------|
| 11.79 | 1,817.60 | 1,140.70 | 93.80 | 583.10 | סה"כ לתשלום |
| | ₪ 1,026.16 | ₪ 448.07 | ₪ 45.95 | ₪ 532.14 | |

| | | |
|------------|---|---------------------|
| ₪ 210.98 | תשלום קבוע | |
| ₪ 19.87 | תשלום עבור גודל חיבור בKVA (3x100) | |
| ₪ 1,257.00 | סה"כ לתשלום | לא כולל מע"מ |

התפלגות חיוב בש"ח לפי תע"ז

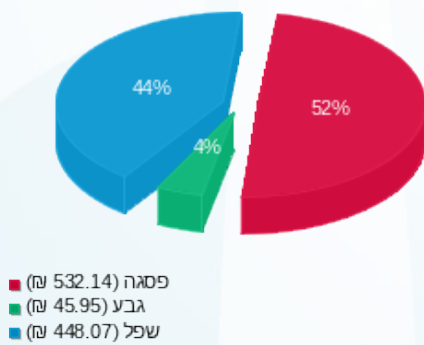

הסטוריית צריכה בקוט"ש

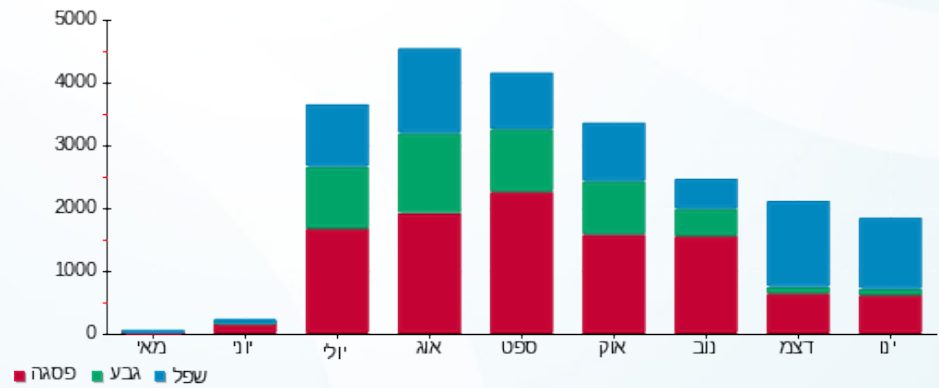

06/02/23 תאריך הפקה:
 31/01/23 תאריך קריאה נוכחית:
 01/01/23 תאריך קריאה קודמת:

שם דייר: אמיר עובד
 שם אתר: בילו סנטר

לקוח/ה נכבד/ה, אנו מתכבדים להגיש את חישוב צריכת החשמל לתקופה 01/01/23 - 31/01/23:

אמיר עובד - 3 - (3x63)22009761

| סוג תעריף | סוג צריכה | קריאה קודמת | קריאה נוכחית | סה"כ צריכה בקוט"ש | מחיר לקוט"ש בא"ג | סה"כ לתשלום |
|--------------------------|-----------|-------------|--------------|-------------------|------------------|-------------|
| פרטי חשבון עבור תאריכים: | | | | | | |
| 777 | פסגה | 01/01/23 | 31/01/23 | 178.05 | 91.26 | 162.49 ₪ |
| 778 | גבע | 17.90 | 32.75 | 14.85 | 48.99 | 7.28 ₪ |
| 779 | שפל | 228.35 | 465.75 | 237.40 | 39.28 | 93.25 ₪ |

סה"כ לדייר:

| פסגה | גבע | שפל | סה"כ | שיא ביקוש |
|----------|--------|---------|----------|-----------|
| 178.05 | 14.85 | 237.40 | 430.30 | 4.88 |
| 162.49 ₪ | 7.28 ₪ | 93.25 ₪ | 263.01 ₪ | |

סה"כ צריכה
 סה"כ לתשלום

| | |
|----------|-----------------------------------|
| 210.98 ₪ | תשלום קבוע |
| 12.52 ₪ | תשלום עבור גודל חיבור בKVA (3x63) |
| 486.51 ₪ | סה"כ לתשלום |

לא כולל מע"מ

התפלגות חיוב בש"ח לפי תעו"ז

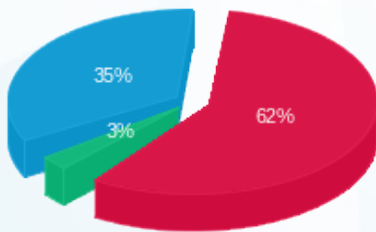

■ פסגה (162.49 ₪)
 ■ גבע (7.28 ₪)
 ■ שפל (93.25 ₪)

הסטוריית צריכה בקוט"ש

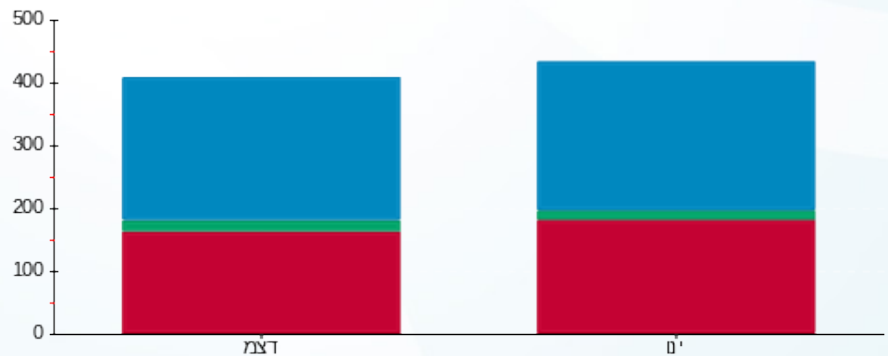

■ פסגה ■ גבע ■ שפל



06/02/23

תאריך הפקה:

שם דייר: אפרודיטה

31/01/23

תאריך קריאה נוכחית:

שם אתר: בילו סנטר

01/01/23

תאריך קריאה קודמת:

לקוח/ה נכבד/ה, אנו מתכבדים להגיש את חישוב צריכת החשמל לתקופה 01/01/23 - 31/01/23:

אפרודיטה - 5 - 81004327(3x250)

| סוג תעריף | סוג צריכה | קריאה קודמת | קריאה נוכחית | סה"כ צריכה בקוט"ש | מחיר לקוט"ש בא"ג | סה"כ לתשלום |
|--------------------------|-----------|-------------|--------------|-------------------|------------------|-------------|
| פרטי חשבון עבור תאריכים: | | | | | | |
| 777 | פסגה | 01/01/23 | 31/01/23 | 233.69 | 91.26 | 213.26 ₪ |
| 778 | גבע | 77,059.90 | 77,081.09 | 21.20 | 48.99 | 10.38 ₪ |
| 779 | שפל | 78,950.07 | 79,203.70 | 253.63 | 39.28 | 99.63 ₪ |

סה"כ לדייר:

| פסגה | גבע | שפל | סה"כ | שיא ביקוש |
|----------|---------|---------|----------|-----------|
| 233.69 | 21.20 | 253.63 | 508.52 | 0.26 |
| 213.26 ₪ | 10.38 ₪ | 99.63 ₪ | 323.28 ₪ | |

סה"כ צריכה

סה"כ לתשלום

| | | |
|----------|---|---------------------|
| 210.98 ₪ | תשלום קבוע | |
| 49.67 ₪ | תשלום עבור גודל חיבור בKVA (3x250) | |
| 583.92 ₪ | סה"כ לתשלום | לא כולל מע"מ |

התפלגות חיוב בש"ח לפי תע"ז

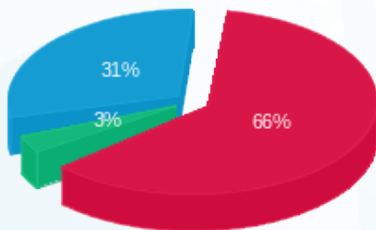

- פסגה (213.26 ₪) - 66%
- גבע (10.38 ₪) - 3%
- שפל (99.63 ₪) - 31%

הסטוריית צריכה בקוט"ש

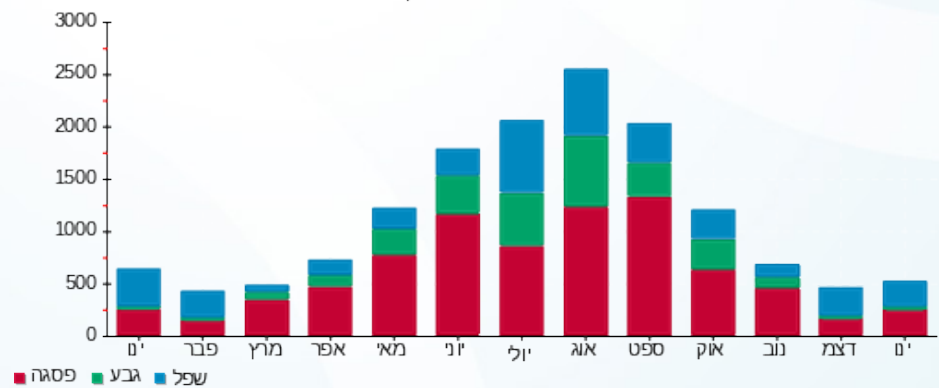



06/02/23 תאריך הפקדה:
 31/01/23 תאריך קריאה נוכחית:
 01/01/23 תאריך קריאה קודמת:

שם דייר: ארוס
 שם אתר: בילו סנטר

לקוח/ה נכבד/ה, אנו מתכבדים להגיש את חישוב צריכת החשמל לתקופה 01/01/23 - 31/01/23:

ארוס - 3 - 16092210(3x32)

| סה"כ לתשלום | מחיר לקוט"ש בא"ג | סה"כ צריכה בקוט"ש | קריאה נוכחית | קריאה קודמת | סוג צריכה | סוג תעריף |
|-------------|------------------|-------------------|--------------|-------------|--------------------------|-----------|
| | | | 31/01/23 | 01/01/23 | פרטי חשבון עבור תאריכים: | |
| 165.91 ₪ | 91.26 | 181.80 | 263.40 | 81.60 | פסגה | 777 |
| 7.05 ₪ | 48.99 | 14.40 | 20.70 | 6.30 | גבע | 778 |
| 76.87 ₪ | 39.28 | 195.70 | 273.00 | 77.30 | שפל | 779 |

סה"כ לדייר:

| שיא ביקוש | סה"כ | שפל | גבע | פסגה |
|-----------|----------|---------|--------|----------|
| 7.88 | 391.90 | 195.70 | 14.40 | 181.80 |
| | 249.84 ₪ | 76.87 ₪ | 7.05 ₪ | 165.91 ₪ |

סה"כ צריכה
 סה"כ לתשלום

| | | |
|----------|--|---------------------|
| 210.98 ₪ | תשלום קבוע | |
| 6.36 ₪ | תשלום עבור גודל חיבור בKVA (3x32) | |
| 467.17 ₪ | סה"כ לתשלום | לא כולל מע"מ |

התפלגות חיוב בש"ח לפי תעו"ז

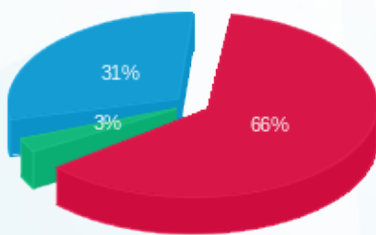

פסגה (165.91 ₪) ■
 גבע (7.05 ₪) ■
 שפל (76.87 ₪) ■

הסטוריית צריכה בקוט"ש

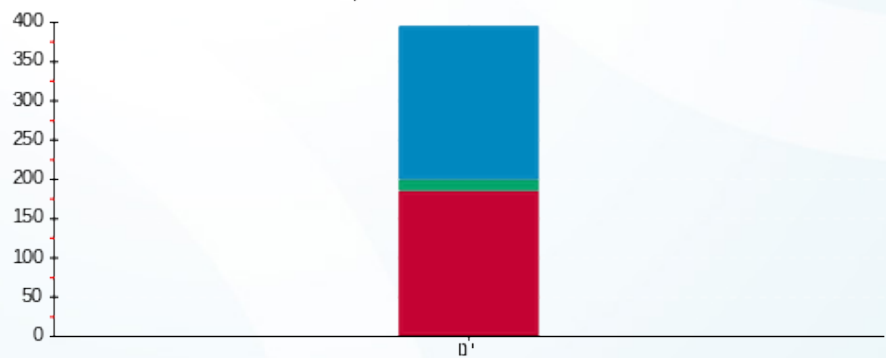

פסגה ■ גבע ■ שפל



06/02/23 תאריך הפקה:
 31/01/23 תאריך קריאה נוכחית:
 01/01/23 תאריך קריאה קודמת:

שם דייר: את קופר
 שם אתר: בילו סנטר

לקוח/ה נכבד/ה, אנו מתכבדים להגיש את חישוב צריכת החשמל לתקופה 01/01/23 - 31/01/23:

את קופר - 1 - 21055037(3x40)

| סה"כ לתשלום | מחיר לקוט"ש בא"ג | סה"כ צריכה בקוט"ש | קריאה נוכחית | קריאה קודמת | סוג צריכה | סוג תעריף |
|-------------|------------------|-------------------|--------------|-------------|-----------|--------------------------|
| | | | 31/01/23 | 01/01/23 | | פרטי חשבון עבור תאריכים: |
| 221.21 ₪ | 91.26 | 242.40 | 489.00 | 246.60 | פסגה | 777 |
| 15.14 ₪ | 48.99 | 30.90 | 55.90 | 25.00 | גבע | 778 |
| 151.35 ₪ | 39.28 | 385.30 | 862.80 | 477.50 | שפל | 779 |

סה"כ לדיר:

| שיא ביקוש | סה"כ | שפל | גבע | פסגה |
|-----------|----------|----------|---------|----------|
| 6.59 | 658.60 | 385.30 | 30.90 | 242.40 |
| | 387.70 ₪ | 151.35 ₪ | 15.14 ₪ | 221.21 ₪ |

סה"כ צריכה
 סה"כ לתשלום

| | | |
|----------|--|---------------------|
| 210.98 ₪ | תשלום קבוע | |
| 7.95 ₪ | תשלום עבור גודל חיבור בKVA (3x40) | |
| 606.62 ₪ | סה"כ לתשלום | לא כולל מע"מ |

התפלגות חיוב בש"ח לפי תעו"ז

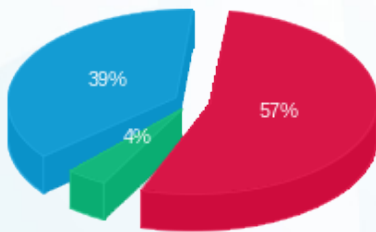

■ פסגה (221.21 ₪)
 ■ גבע (15.14 ₪)
 ■ שפל (151.35 ₪)

הסטוריית צריכה בקוט"ש

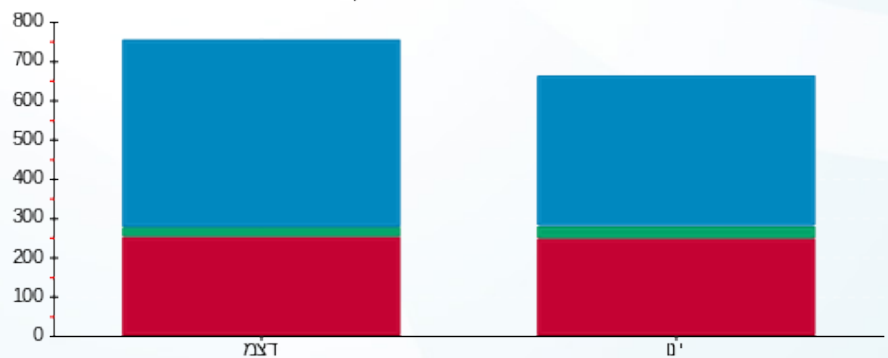

■ פסגה ■ גבע ■ שפל



06/02/23 תאריך הפקה:
 31/01/23 תאריך קריאה נוכחית:
 01/01/23 תאריך קריאה קודמת:

שם דייר: באג
 שם אתר: בילו סנטר

לקוח/ה נכבד/ה, אנו מתכבדים להגיש את חישוב צריכת החשמל לתקופה 01/01/23 - 31/01/23:

באג - 2 - 21055037(3x630)

| סה"כ לתשלום | מחיר לקוט"ש בא"ג | סה"כ צריכה בקוט"ש | קריאה נוכחית | קריאה קודמת | סוג צריכה | סוג תעריף |
|-------------|------------------|-------------------|--------------|-------------|--------------------------|-----------|
| | | | 31/01/23 | 01/01/23 | פרטי חשבון עבור תאריכים: | |
| 1,120.49 ₪ | 91.26 | 1,227.80 | 2,404.40 | 1,176.60 | פסגה | 777 |
| 50.46 ₪ | 48.99 | 103.00 | 220.40 | 117.40 | גבע | 778 |
| 778.84 ₪ | 39.28 | 1,982.80 | 4,101.00 | 2,118.20 | שפל | 779 |

סה"כ לדייר:

| שיא ביקוש | סה"כ | שפל | גבע | פסגה |
|-----------|------------|----------|---------|------------|
| 19.32 | 3,313.60 | 1,982.80 | 103.00 | 1,227.80 |
| | 1,949.79 ₪ | 778.84 ₪ | 50.46 ₪ | 1,120.49 ₪ |

סה"כ צריכה
 סה"כ לתשלום

| | | |
|------------|---|---------------------|
| 210.98 ₪ | תשלום קבוע | |
| 125.16 ₪ | תשלום עבור גודל חיבור בKVA (3x630) | |
| 2,285.93 ₪ | סה"כ לתשלום | לא כולל מע"מ |

התפלגות חיוב בש"ח לפי תע"ז

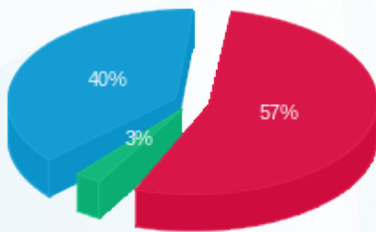

■ פסגה (1,120.49 ₪)
 ■ גבע (50.46 ₪)
 ■ שפל (778.84 ₪)

הסטוריית צריכה בקוט"ש

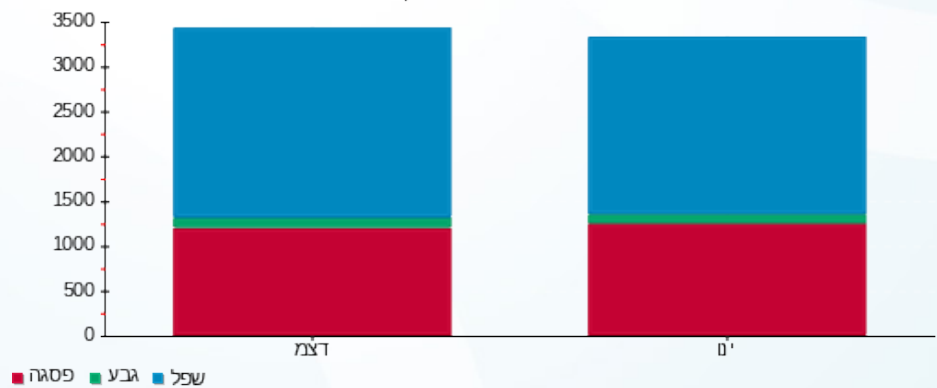

06/02/23 תאריך הפקה:
 31/01/23 תאריך קריאה נוכחית:
 01/01/23 תאריך קריאה קודמת:

שם דייר: בון ספורט
 שם אתר: בילו סנטר

לקוח/ה נכבד/ה, אנו מתכבדים להגיש את חישוב צריכת החשמל לתקופה 01/01/23 - 31/01/23:

בון ספורט - 1 - 21262737(3x63)

| סה"כ לתשלום | מחיר לקוט"ש בא"ג | סה"כ צריכה בקוט"ש | קריאה נוכחית | קריאה קודמת | סוג צריכה | סוג תעריף |
|-------------|------------------|-------------------|--------------|-------------|--------------------------|-----------|
| | | | 31/01/23 | 01/01/23 | פרטי חשבון עבור תאריכים: | |
| ₪ 509.14 | 91.26 | 557.90 | 1,225.80 | 667.90 | פסגה | 777 |
| ₪ 28.90 | 48.99 | 59.00 | 144.40 | 85.40 | גבע | 778 |
| ₪ 359.33 | 39.28 | 914.80 | 2,127.00 | 1,212.20 | שפל | 779 |

שילוט

| סה"כ לתשלום | מחיר לקוט"ש בא"ג | סה"כ צריכה בקוט"ש | קריאה נוכחית | קריאה קודמת | סוג צריכה | סוג תעריף |
|-------------|------------------|-------------------|--------------|-------------|--------------------------|-----------|
| | | | 31/01/23 | 01/01/23 | פרטי חשבון עבור תאריכים: | |
| ₪ 0.00 | 91.26 | 0.00 | | | פסגה | 777 |
| ₪ 0.00 | 48.99 | 0.00 | | | גבע | 778 |
| ₪ 158.30 | 39.28 | 403.00 | | | שפל | 779 |

שילוט

סה"כ לדייר:

| שיא ביקוש | סה"כ | שפל | גבע | פסגה | |
|-----------|------------|----------|---------|----------|-------------|
| 13.42 | 1,531.70 | 914.80 | 59.00 | 557.90 | סה"כ צריכה |
| | ₪ 1,055.68 | ₪ 359.33 | ₪ 28.90 | ₪ 509.14 | סה"כ לתשלום |

| | | |
|------------|-----------------------------------|--------------|
| ₪ 210.98 | תשלום קבוע | |
| ₪ 12.52 | תשלום עבור גודל חיבור בKVA (3x63) | |
| ₪ 1,279.17 | סה"כ לתשלום | לא כולל מע"מ |



התפלגות חיוב בש"ח לפי תעו"ז

הסטוריית צריכה בקוט"ש

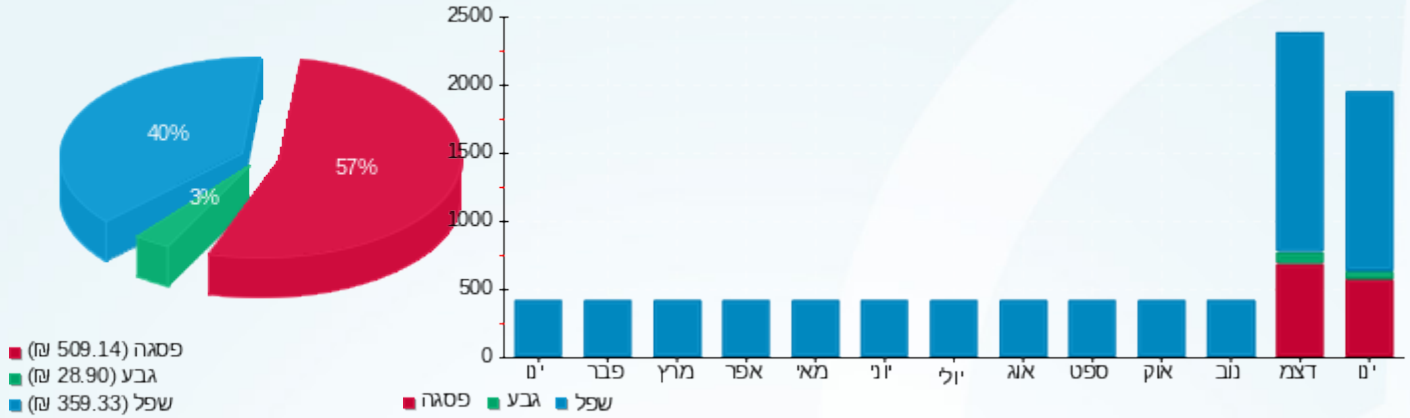

06/02/23 תאריך הפקה:
 31/01/23 תאריך קריאה נוכחית:
 01/01/23 תאריך קריאה קודמת:

שם דייר: בילבונג
 שם אתר: בילו סנטר

לקוח/ה נכבד/ה, אנו מתכבדים להגיש את חישוב צריכת החשמל לתקופה 01/01/23 - 31/01/23:

בילבונג - 7 - 00015958(3x160)

| סוג תעריף | סוג צריכה | קריאה קודמת | קריאה נוכחית | סה"כ צריכה בקוט"ש | מחיר לקוט"ש בא"ג | סה"כ לתשלום |
|--------------------------|-----------|-------------|--------------|-------------------|------------------|-------------|
| פרטי חשבון עבור תאריכים: | | | 01/01/23 | 18/01/23 | | |
| 777 | פסגה | 304,987.90 | 305,389.89 | 401.99 | 91.26 | 366.86 ₪ |
| 778 | גבע | 133,794.49 | 133,827.81 | 33.32 | 48.99 | 16.32 ₪ |
| 779 | שפל | 185,651.85 | 186,265.55 | 613.70 | 39.28 | 241.06 ₪ |

בילבונג - 3 - 22009737(3x160)

| סוג תעריף | סוג צריכה | קריאה קודמת | קריאה נוכחית | סה"כ צריכה בקוט"ש | מחיר לקוט"ש בא"ג | סה"כ לתשלום |
|--------------------------|-----------|-------------|--------------|-------------------|------------------|-------------|
| פרטי חשבון עבור תאריכים: | | | 19/01/23 | 31/01/23 | | |
| 777 | פסגה | 0.00 | 202.45 | 202.45 | 91.26 | 184.76 ₪ |
| 778 | גבע | 0.00 | 26.40 | 26.40 | 48.99 | 12.93 ₪ |
| 779 | שפל | 0.00 | 388.85 | 388.85 | 39.28 | 152.74 ₪ |

סה"כ לדירה:

| פסגה | גבע | שפל | סה"כ | שיא ביקוש |
|----------|---------|----------|----------|-----------|
| 604.44 | 59.72 | 1,002.55 | 1,666.71 | 15.82 |
| ₪ 551.61 | ₪ 29.26 | ₪ 393.80 | ₪ 974.67 | |

סה"כ צריכה
 סה"כ לתשלום

| | | |
|------------|---|---------------------|
| 210.98 ₪ | תשלום קבוע | |
| 31.79 ₪ | תשלום עבור גודל חיבור בKVA (3x320) | |
| 1,217.44 ₪ | סה"כ לתשלום | לא כולל מע"מ |

התפלגות חיוב בש"ח לפי תע"ז

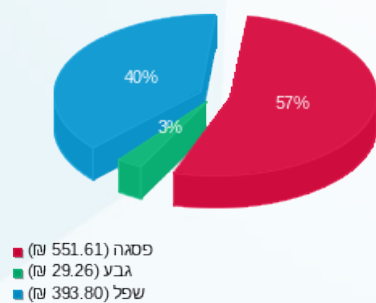

הסטוריית צריכה בקוט"ש

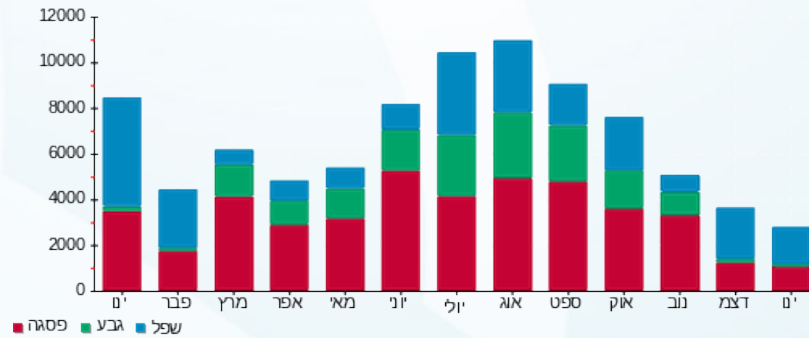



06/02/23

תאריך הפקדה:

שם דייר: ביתי לי
שם אתר: בילו סנטר

31/01/23

תאריך קריאה נוכחית:

01/01/23

תאריך קריאה קודמת:

לקוח/ה נכבד/ה, אנו מתכבדים להגיש את חישוב צריכת החשמל לתקופה 01/01/23 - 31/01/23:

ביתי לי - 4 - 81004333(3x400)

| סוג תעריף | סוג צריכה | קריאה קודמת | קריאה נוכחית | סה"כ צריכה בקוט"ש | מחיר לקוט"ש בא"ג | סה"כ לתשלום |
|-----------|-----------|--------------|--------------|--------------------------|------------------|-------------|
| | | 01/01/23 | 31/01/23 | פרטי חשבון עבור תאריכים: | | |
| 777 | פסגה | 1,416,440.00 | 1,421,993.00 | 5,553.00 | 91.26 | 5,067.67 ₪ |
| 778 | גבע | 531,382.00 | 531,714.00 | 332.00 | 48.99 | 162.65 ₪ |
| 779 | שפל | 855,173.00 | 867,282.00 | 12,109.00 | 39.28 | 4,756.42 ₪ |

סה"כ לדייר:

| פסגה | גבע | שפל | סה"כ | שיא ביקוש |
|------------|----------|------------|------------|-----------|
| 5,553.00 | 332.00 | 12,109.00 | 17,994.00 | 86.00 |
| 5,067.67 ₪ | 162.65 ₪ | 4,756.42 ₪ | 9,986.73 ₪ | |

סה"כ צריכה

סה"כ לתשלום

| | | |
|-------------|------------------------------------|--------------|
| 210.98 ₪ | תשלום קבוע | |
| 79.47 ₪ | תשלום עבור גודל חיבור בKVA (3x400) | |
| 10,277.18 ₪ | סה"כ לתשלום | לא כולל מע"מ |

התפלגות חיוב בש"ח לפי תע"ז

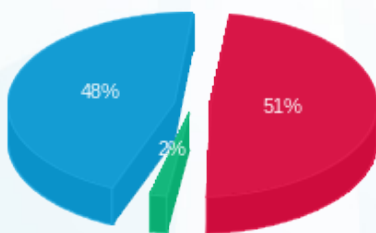

- פסגה (5,067.67 ₪) - 51%
- גבע (162.65 ₪) - 2%
- שפל (4,756.42 ₪) - 48%

הסטוריית צריכה בקוט"ש

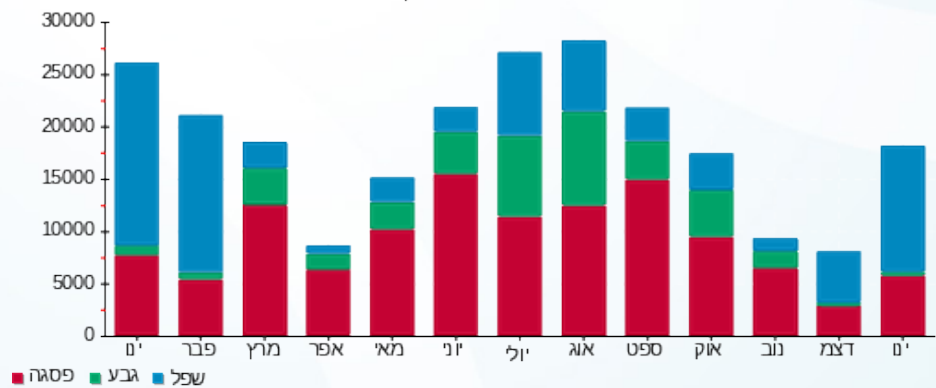



06/02/23

תאריך הפקדה:

שם דייר: בליאנדו

31/01/23

תאריך קריאה נוכחית:

שם אתר: בילו סנטר

01/01/23

תאריך קריאה קודמת:

לקוח/ה נכבד/ה, אנו מתכבדים להגיש את חישוב צריכת החשמל לתקופה 01/01/23 - 31/01/23:

בליאנדו - 1 - 17313097 (3x100)

| סוג תעריף | סוג צריכה | קריאה קודמת | קריאה נוכחית | סה"כ צריכה בקוט"ש | מחיר לקוט"ש בא"ג | סה"כ לתשלום |
|--------------------------|-----------|-------------|--------------|-------------------|------------------|-------------|
| פרטי חשבון עבור תאריכים: | | | | | | |
| 777 | פסגה | 01/01/23 | 31/01/23 | 188.40 | 91.26 | 171.93 ₪ |
| 778 | גבע | 5,999.20 | 6,028.70 | 29.50 | 48.99 | 14.45 ₪ |
| 779 | שפל | 8,274.20 | 8,527.50 | 253.30 | 39.28 | 99.50 ₪ |

סה"כ לדייר:

| פסגה | גבע | שפל | סה"כ | שיא ביקוש |
|----------|---------|---------|----------|-----------|
| 188.40 | 29.50 | 253.30 | 471.20 | 7.34 |
| 171.93 ₪ | 14.45 ₪ | 99.50 ₪ | 285.88 ₪ | |

סה"כ צריכה

סה"כ לתשלום

| | | |
|----------|------------------------------------|--------------|
| 210.98 ₪ | תשלום קבוע | |
| 19.87 ₪ | תשלום עבור גודל חיבור בKVA (3x100) | |
| 516.73 ₪ | סה"כ לתשלום | לא כולל מע"מ |

התפלגות חיוב בש"ח לפי תע"ז

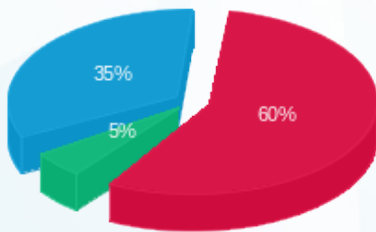

- פסגה (171.93 ₪) - 60%
- גבע (14.45 ₪) - 5%
- שפל (99.50 ₪) - 35%

הסטוריית צריכה בקוט"ש

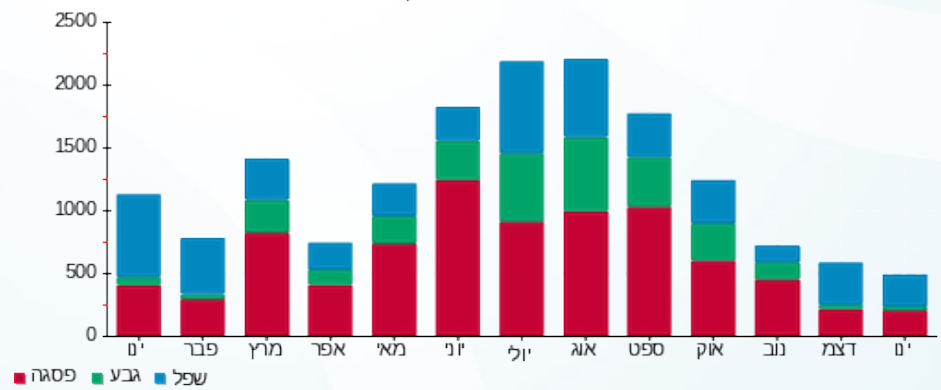



06/02/23

תאריך הפקדה:

שם דייר: בנאנץ מחסן במקלט

31/01/23

תאריך קריאה נוכחית:

שם אתר: בילו סנטר

01/01/23

תאריך קריאה קודמת:

לקוח/ה נכבד/ה, אנו מתכבדים להגיש את חישוב צריכת החשמל לתקופה 01/01/23 - 31/01/23:

בנאנץ מחסן במקלט - 11 - 18235008(3x63)

| סוג תעריף | סוג צריכה | קריאה קודמת | קריאה נוכחית | סה"כ צריכה בקוט"ש | מחיר לקוט"ש בא"ג | סה"כ לתשלום |
|--------------------------|-----------|-------------|--------------|-------------------|------------------|-------------|
| פרטי חשבון עבור תאריכים: | | | | | | |
| 777 | פסגה | 01/01/23 | 31/01/23 | 159.36 | 91.26 | 145.43 ₪ |
| 778 | גבע | 3,833.16 | 3,885.36 | 52.20 | 48.99 | 25.57 ₪ |
| 779 | שפל | 11,075.88 | 11,474.40 | 398.52 | 39.28 | 156.54 ₪ |

סה"כ לדייר:

| פסגה | גבע | שפל | סה"כ | שיא ביקוש |
|----------|---------|----------|----------|-----------|
| 159.36 | 52.20 | 398.52 | 610.08 | 5.38 |
| 145.43 ₪ | 25.57 ₪ | 156.54 ₪ | 327.54 ₪ | |

סה"כ צריכה

סה"כ לתשלום

| | | |
|----------|-----------------------------------|--------------|
| 210.98 ₪ | תשלום קבוע | |
| 12.52 ₪ | תשלום עבור גודל חיבור בKVA (3x63) | |
| 551.04 ₪ | סה"כ לתשלום | לא כולל מע"מ |

התפלגות חיוב בש"ח לפי תעו"ז

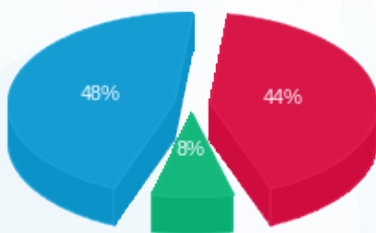

- פסגה (145.43 ₪) 48%
- גבע (25.57 ₪) 8%
- שפל (156.54 ₪) 44%

הסטוריית צריכה בקוט"ש

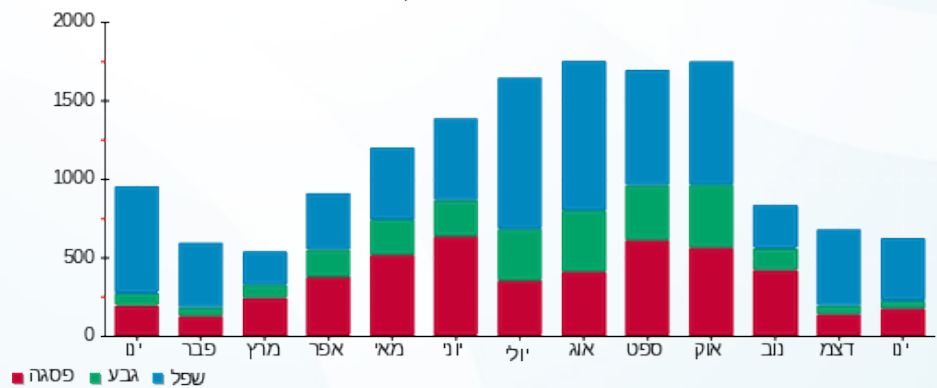

06/02/23 תאריך הפקה:
 31/01/23 תאריך קריאה נוכחית:
 01/01/23 תאריך קריאה קודמת:

שם דייר: בראנג'ו תוספת
 שם אתר: בילו סנטר

לקוח/ה נכבד/ה, אנו מתכבדים להגיש את חישוב צריכת החשמל לתקופה 01/01/23 - 31/01/23:

בראנג'ו תוספת - 14 - 18235008(3x100)

| סוג תעריף | סוג צריכה | קריאה קודמת | קריאה נוכחית | סה"כ צריכה בקוט"ש | מחיר לקוט"ש בא"ג | סה"כ לתשלום |
|--------------------------|-----------|-------------|--------------|-------------------|------------------|-------------|
| פרטי חשבון עבור תאריכים: | | | | | | |
| 777 | פסגה | 01/01/23 | 31/01/23 | 3,029.70 | 91.26 | 2,764.90 ₪ |
| 778 | גבע | 20,776.30 | 21,282.90 | 506.60 | 48.99 | 248.18 ₪ |
| 779 | שפל | 51,063.50 | 56,915.60 | 5,852.10 | 39.28 | 2,298.70 ₪ |

סה"כ לדייר:

| פסגה | גבע | שפל | סה"כ | שיא ביקוש |
|------------|----------|------------|------------|-----------|
| 3,029.70 | 506.60 | 5,852.10 | 9,388.40 | 50.35 |
| 2,764.90 ₪ | 248.18 ₪ | 2,298.70 ₪ | 5,311.79 ₪ | |

סה"כ צריכה
 סה"כ לתשלום

| | | |
|------------|------------------------------------|--------------|
| 0.00 ₪ | תשלום קבוע | |
| 19.87 ₪ | תשלום עבור גודל חיבור בKVA (3x100) | |
| 5,331.66 ₪ | סה"כ לתשלום | לא כולל מע"מ |

התפלגות חיוב בש"ח לפי תעו"ז

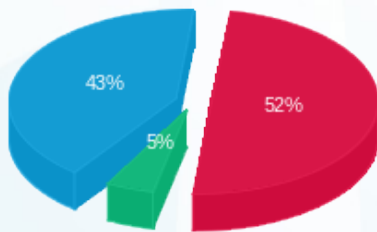

■ פסגה (2,764.90 ₪)
 ■ גבע (248.18 ₪)
 ■ שפל (2,298.70 ₪)

הסטוריית צריכה בקוט"ש

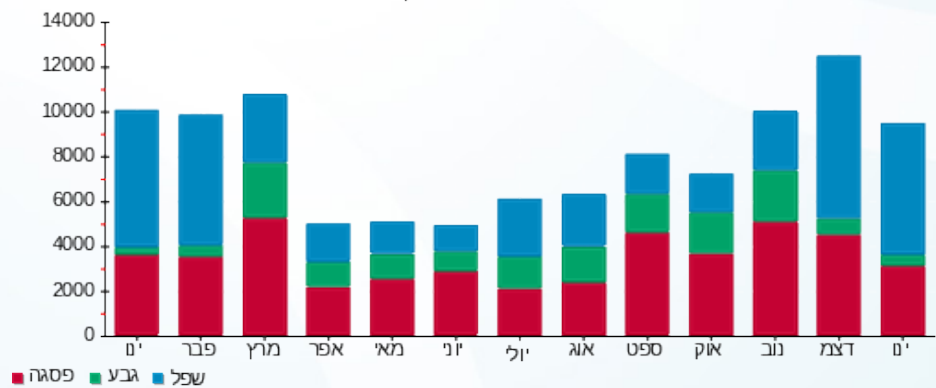



06/02/23

תאריך הפקדה:

שם דייר: בראנץ דוכנים

31/01/23

תאריך קריאה נוכחית:

שם אתר: בילו סנטר

01/01/23

תאריך קריאה קודמת:

לקוח/ה נכבד/ה, אנו מתכבדים להגיש את חישוב צריכת החשמל לתקופה 01/01/23 - 31/01/23:

בראנץ דוכנים - 7 - 18235008 (3x160)

| סוג תעריף | סוג צריכה | קריאה קודמת | קריאה נוכחית | סה"כ צריכה בקוט"ש | מחיר לקוט"ש בא"ג | סה"כ לתשלום |
|--------------------------|-----------|-------------|--------------|-------------------|------------------|-------------|
| פרטי חשבון עבור תאריכים: | | | | | | |
| 777 | פסגה | 01/01/23 | 31/01/23 | 1,133.12 | 91.26 | 1,034.09 ₪ |
| 778 | גבע | 23,128.48 | 23,624.32 | 495.84 | 48.99 | 242.91 ₪ |
| 779 | שפל | 78,434.40 | 82,751.20 | 4,316.80 | 39.28 | 1,695.64 ₪ |

סה"כ לדייר:

| פסגה | גבע | שפל | סה"כ | שיא ביקוש |
|------------|----------|------------|------------|-----------|
| 1,133.12 | 495.84 | 4,316.80 | 5,945.76 | 31.33 |
| 1,034.09 ₪ | 242.91 ₪ | 1,695.64 ₪ | 2,972.64 ₪ | |

סה"כ צריכה

סה"כ לתשלום

| | | |
|------------|------------------------------------|--------------|
| 210.98 ₪ | תשלום קבוע | |
| 31.79 ₪ | תשלום עבור גודל חיבור בKVA (3x160) | |
| 3,215.40 ₪ | סה"כ לתשלום | לא כולל מע"מ |

התפלגות חיוב בש"ח לפי תע"ז

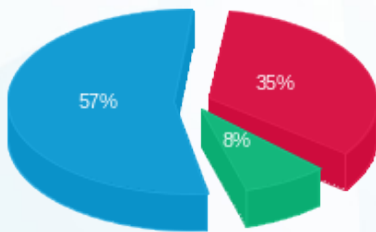

- פסגה (1,034.09 ₪) - 57%
- גבע (242.91 ₪) - 8%
- שפל (1,695.64 ₪) - 35%

הסטוריית צריכה בקוט"ש

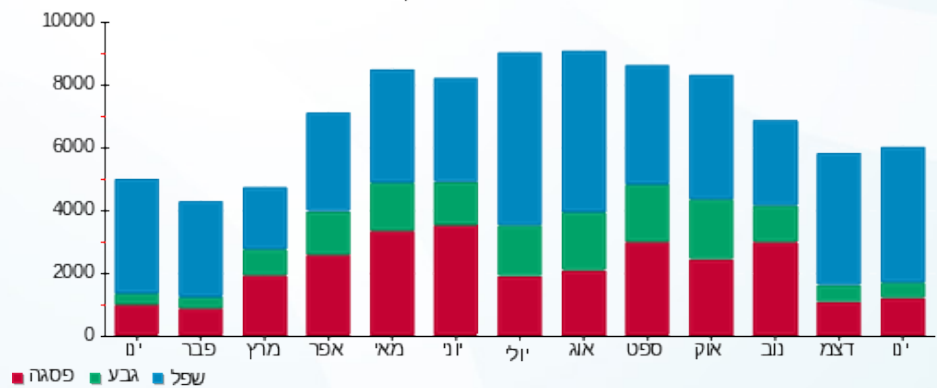



06/02/23

תאריך הפקה:

שם דייר: בראנץ מסעדת

31/01/23

תאריך קריאה נוכחית:

שם אתר: בילו סנטר

01/01/23

תאריך קריאה קודמת:

לקוח/ה נכבד/ה, אנו מתכבדים להגיש את חישוב צריכת החשמל לתקופה 01/01/23 - 31/01/23:

בראנץ מסעדת - 5 - 18235008(3x205)

| סוג תעריף | סוג צריכה | קריאה קודמת | קריאה נוכחית | סה"כ צריכה בקוט"ש | מחיר לקוט"ש בא"ג | סה"כ לתשלום |
|--------------------------|-----------|-------------|--------------|-------------------|------------------|-------------|
| פרטי חשבון עבור תאריכים: | | | | | | |
| | | 01/01/23 | 31/01/23 | | | |
| 777 | פסגה | 188,592.25 | 195,889.50 | 7,297.25 | 91.26 | 6,659.47 ₪ |
| 778 | גבע | 83,738.00 | 85,007.25 | 1,269.25 | 48.99 | 621.81 ₪ |
| 779 | שפל | 188,219.25 | 203,197.75 | 14,978.50 | 39.28 | 5,883.55 ₪ |

סה"כ לדייר:

| פסגה | גבע | שפל | סה"כ | שיא ביקוש |
|------------|----------|------------|-------------|-----------|
| 7,297.25 | 1,269.25 | 14,978.50 | 23,545.00 | 74.83 |
| 6,659.47 ₪ | 621.81 ₪ | 5,883.55 ₪ | 13,164.83 ₪ | |

סה"כ צריכה

סה"כ לתשלום

| | | |
|-------------|------------------------------------|--------------|
| 210.98 ₪ | תשלום קבוע | |
| 40.73 ₪ | תשלום עבור גודל חיבור בKVA (3x205) | |
| 13,416.54 ₪ | סה"כ לתשלום | לא כולל מע"מ |

התפלגות חיוב בש"ח לפי תע"ז

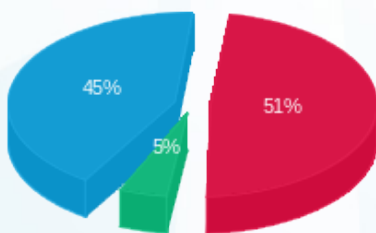

- פסגה (6,659.47 ₪) 45%
- גבע (621.81 ₪) 5%
- שפל (5,883.55 ₪) 51%

הסטוריית צריכה בקוט"ש

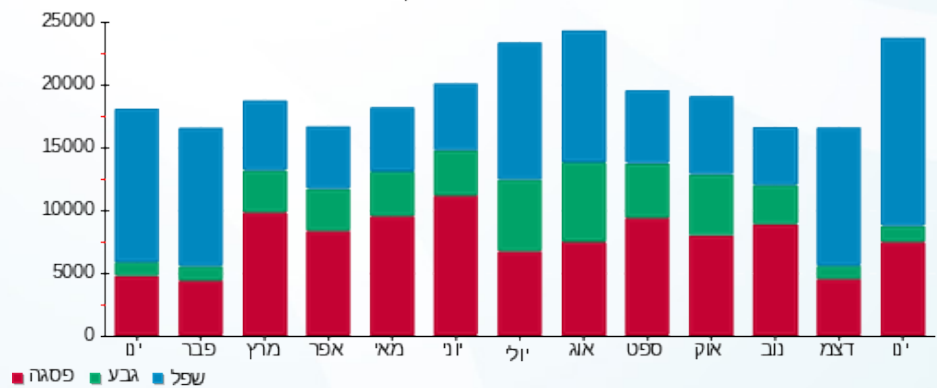



06/02/23

תאריך הפקה:

שם דייר: בראנץ ציבורי

31/01/23

תאריך קריאה נוכחית:

שם אתר: בילו סנטר

01/01/23

תאריך קריאה קודמת:

לקוח/ה נכבד/ה, אנו מתכבדים להגיש את חישוב צריכת החשמל לתקופה 01/01/23 - 31/01/23:

בראנץ ציבורי - 6 - 18235008(3x160)

| סוג תעריף | סוג צריכה | קריאה קודמת | קריאה נוכחית | סה"כ צריכה בקוט"ש | מחיר לקוט"ש בא"ג | סה"כ לתשלום |
|--------------------------|-----------|-------------|--------------|-------------------|------------------|-------------|
| פרטי חשבון עבור תאריכים: | | | | | | |
| 777 | פסגה | 01/01/23 | 31/01/23 | 115.84 | 91.26 | 105.72 ₪ |
| 778 | גבע | 6,212.48 | 6,298.88 | 86.40 | 48.99 | 42.33 ₪ |
| 779 | שפל | 20,301.76 | 21,017.76 | 716.00 | 39.28 | 281.24 ₪ |

סה"כ לדייר:

| פסגה | גבע | שפל | סה"כ | שיא ביקוש |
|----------|---------|----------|----------|-----------|
| 115.84 | 86.40 | 716.00 | 918.24 | 22.50 |
| 105.72 ₪ | 42.33 ₪ | 281.24 ₪ | 429.29 ₪ | |

סה"כ צריכה

סה"כ לתשלום

| | | |
|----------|---|---------------------|
| 210.98 ₪ | תשלום קבוע | |
| 31.79 ₪ | תשלום עבור גודל חיבור בKVA (3x160) | |
| 672.05 ₪ | סה"כ לתשלום | לא כולל מע"מ |

התפלגות חיוב בש"ח לפי תעו"ז

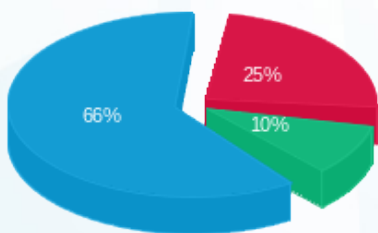

- פסגה (105.72 ₪)
- גבע (42.33 ₪)
- שפל (281.24 ₪)

הסטוריית צריכה בקוט"ש

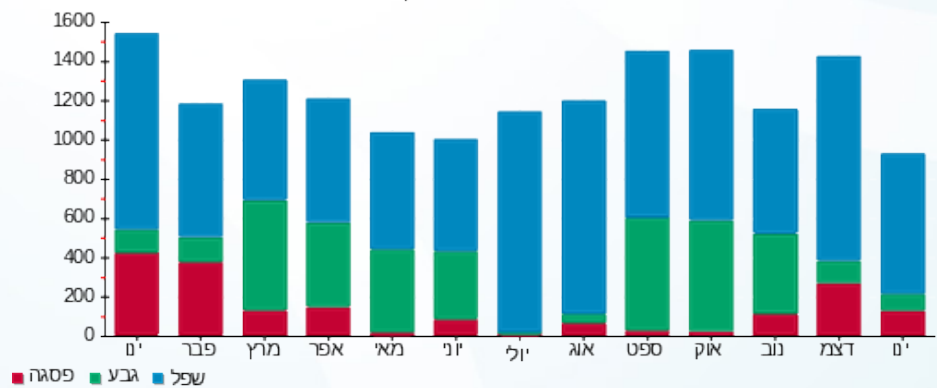

06/02/23 תאריך הפקה:
 31/01/23 תאריך קריאה נוכחית:
 01/01/23 תאריך קריאה קודמת:

שם דייר: גוטקס חדש
 שם אתר: בילו סנטר

לקוח/ה נכבד/ה, אנו מתכבדים להגיש את חישוב צריכת החשמל לתקופה 01/01/23 - 31/01/23:

גוטקס חדש - 3 - 19093436(3x40)

| סוג תעריף | סוג צריכה | קריאה קודמת | קריאה נוכחית | סה"כ צריכה בקוט"ש | מחיר לקוט"ש בא"ג | סה"כ לתשלום |
|--------------------------|-----------|-------------|--------------|-------------------|------------------|-------------|
| פרטי חשבון עבור תאריכים: | | | | | | |
| 777 | פסגה | 01/01/23 | 31/01/23 | 284.90 | 91.26 | 260.00 ₪ |
| 778 | גבע | 29,644.40 | 29,704.50 | 60.10 | 48.99 | 29.44 ₪ |
| 779 | שפל | 88,638.60 | 89,304.30 | 665.70 | 39.28 | 261.49 ₪ |

סה"כ לדייר:

| פסגה | גבע | שפל | סה"כ | שיא ביקוש |
|----------|---------|----------|----------|-----------|
| 284.90 | 60.10 | 665.70 | 1,010.70 | 8.65 |
| 260.00 ₪ | 29.44 ₪ | 261.49 ₪ | 550.93 ₪ | |

סה"כ צריכה
 סה"כ לתשלום

| | | |
|----------|--|---------------------|
| 210.98 ₪ | תשלום קבוע | |
| 7.95 ₪ | תשלום עבור גודל חיבור בKVA (3x40) | |
| 769.86 ₪ | סה"כ לתשלום | לא כולל מע"מ |

התפלגות חיוב בש"ח לפי תעו"ז

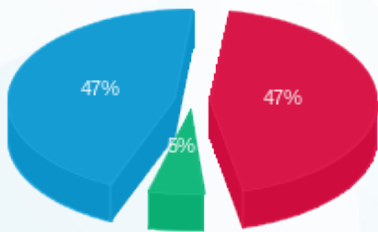

פסגה (260.00 ₪) ■
 גבע (29.44 ₪) ■
 שפל (261.49 ₪) ■

הסטוריית צריכה בקוט"ש

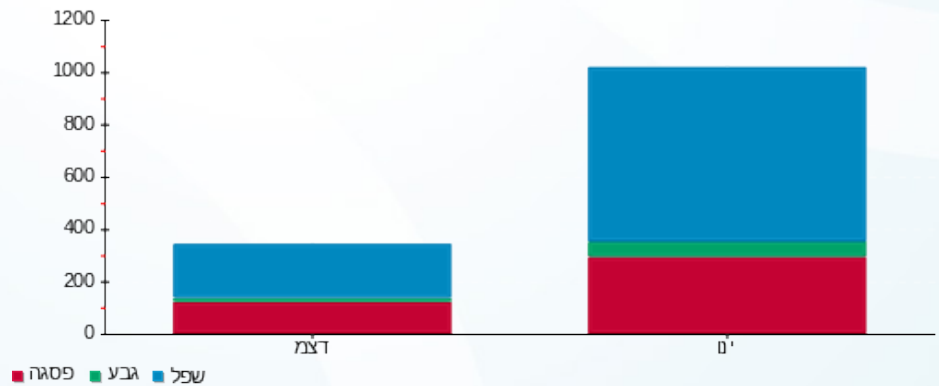



06/02/23 תאריך הפקה:
 31/01/23 תאריך קריאה נוכחית:
 01/01/23 תאריך קריאה קודמת:

שם דייר: גולף אנד קו
 שם אתר: בילו סנטר

לקוח/ה נכבד/ה, אנו מתכבדים להגיש את חישוב צריכת החשמל לתקופה 01/01/23 - 31/01/23:

גולף אנד קו - 1 - 21262738(3x400)

| סה"כ לתשלום | מחיר לקוט"ש בא"ג | סה"כ צריכה בקוט"ש | קריאה נוכחית | קריאה קודמת | סוג צריכה | סוג תעריף |
|-------------|------------------|-------------------|--------------|-------------|-----------|--------------------------|
| | | | 31/01/23 | 01/01/23 | | פרטי חשבון עבור תאריכים: |
| ₪ 3,097.09 | 91.26 | 3,393.70 | 4,924.70 | 1,531.00 | פסגה | 777 |
| ₪ 170.73 | 48.99 | 348.50 | 509.40 | 160.90 | גבע | 778 |
| ₪ 2,191.71 | 39.28 | 5,579.70 | 7,930.00 | 2,350.30 | שפל | 779 |

שילוט

| סה"כ לתשלום | מחיר לקוט"ש בא"ג | סה"כ צריכה בקוט"ש | קריאה נוכחית | קריאה קודמת | סוג צריכה | סוג תעריף |
|-------------|------------------|-------------------|--------------|-------------|-----------|--------------------------|
| | | | 31/01/23 | 01/01/23 | | פרטי חשבון עבור תאריכים: |
| ₪ 0.00 | 91.26 | 0.00 | | | פסגה | 777 |
| ₪ 0.00 | 48.99 | 0.00 | | | גבע | 778 |
| ₪ 158.30 | 39.28 | 403.00 | | | שפל | 779 |

שילוט

סה"כ לדייר:

| שיא ביקוש | סה"כ | שפל | גבע | פסגה |
|-----------|------------|------------|----------|------------|
| 66.68 | 9,321.90 | 5,579.70 | 348.50 | 3,393.70 |
| | ₪ 5,617.83 | ₪ 2,191.71 | ₪ 170.73 | ₪ 3,097.09 |

סה"כ צריכה

סה"כ לתשלום

| | | |
|------------|---|---------------------|
| ₪ 210.98 | תשלום קבוע | |
| ₪ 79.47 | תשלום עבור גודל חיבור בKVA (3x400) | |
| ₪ 5,908.27 | סה"כ לתשלום | לא כולל מע"מ |





התפלגות חיוב בש"ח לפי תעו"ז

הסטוריית צריכה בקוט"ש

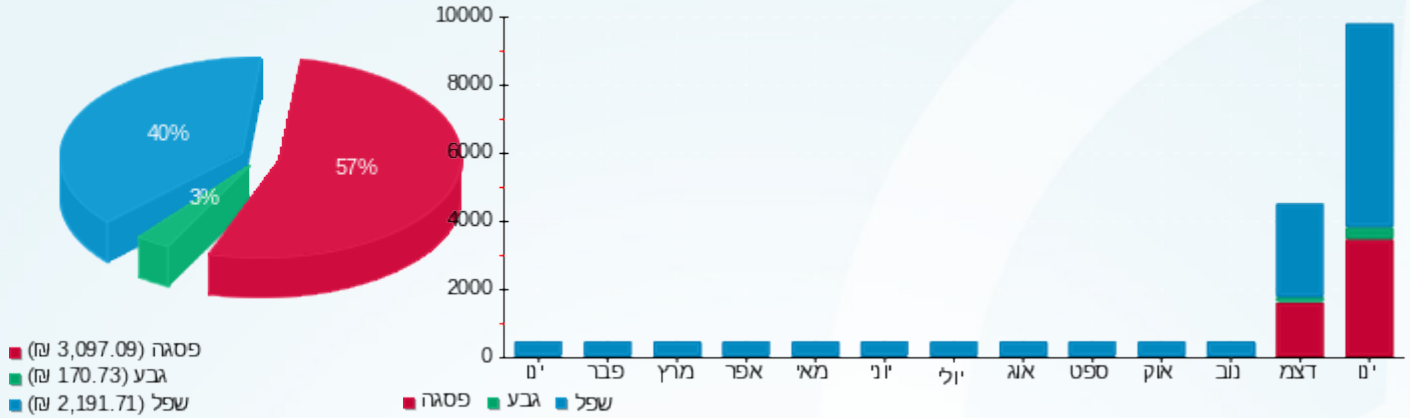



06/02/23

תאריך הפקדה:

שם דייר: גוש מרקט

31/01/23

תאריך קריאה נוכחית:

שם אתר: בילו סנטר

01/01/23

תאריך קריאה קודמת:

לקוח/ה נכבד/ה, אנו מתכבדים להגיש את חישוב צריכת החשמל לתקופה 01/01/23 - 31/01/23:

גוש מרקט - 2 - 16092123(3x40)

| סוג תעריף | סוג צריכה | קריאה קודמת | קריאה נוכחית | סה"כ צריכה בקוט"ש | מחיר לקוט"ש בא"ג | סה"כ לתשלום |
|--------------------------|-----------|-------------|--------------|-------------------|------------------|-------------|
| פרטי חשבון עבור תאריכים: | | | | | | |
| 777 | פסגה | 01/01/23 | 31/01/23 | 1,499.65 | 91.26 | 1,368.58 ₪ |
| 778 | גבע | 8,582.65 | 9,214.05 | 631.40 | 48.99 | 309.32 ₪ |
| 779 | שפל | 17,247.65 | 21,570.30 | 4,322.65 | 39.28 | 1,697.94 ₪ |

סה"כ לדייר:

| פסגה | גבע | שפל | סה"כ | שיא ביקוש |
|------------|----------|------------|------------|-----------|
| 1,499.65 | 631.40 | 4,322.65 | 6,453.70 | 23.64 |
| 1,368.58 ₪ | 309.32 ₪ | 1,697.94 ₪ | 3,375.84 ₪ | |

סה"כ צריכה

סה"כ לתשלום

| | | |
|------------|-----------------------------------|--------------|
| 210.98 ₪ | תשלום קבוע | |
| 7.95 ₪ | תשלום עבור גודל חיבור בKVA (3x40) | |
| 3,594.77 ₪ | סה"כ לתשלום | לא כולל מע"מ |

התפלגות חיוב בש"ח לפי תע"ז

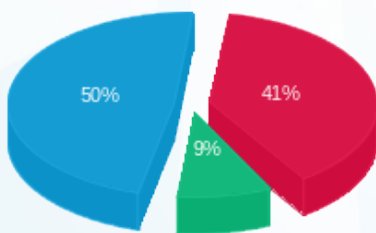

- פסגה (1,368.58 ₪) 50%
- גבע (309.32 ₪) 9%
- שפל (1,697.94 ₪) 41%

הסטוריית צריכה בקוט"ש

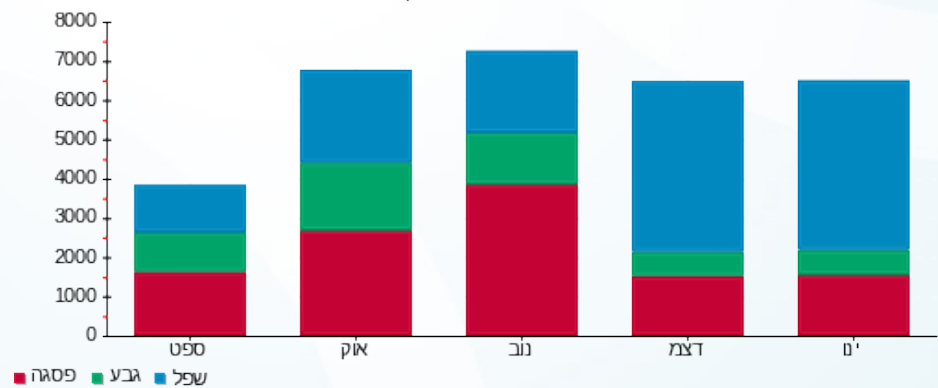



06/02/23 תאריך הפקדה:
 31/01/23 תאריך קריאה נוכחית:
 01/01/23 תאריך קריאה קודמת:

שם דייר: גינדי
 שם אתר: בילו סנטר

לקוח/ה נכבד/ה, אנו מתכבדים להגיש את חישוב צריכת החשמל לתקופה 01/01/23 - 31/01/23:

גינדי - 2 - 81022502 (3x160)

| סוג תעריף | סוג צריכה | קריאה קודמת | קריאה נוכחית | סה"כ צריכה בקוט"ש | מחיר לקוט"ש בא"ג | סה"כ לתשלום |
|--------------------------|-----------|-------------|--------------|-------------------|------------------|-------------|
| פרטי חשבון עבור תאריכים: | | | | | | |
| 777 | פסגה | 01/01/23 | 31/01/23 | 439.41 | 91.26 | 401.00 ₪ |
| 778 | גבע | 4,284.37 | 4,323.08 | 38.71 | 48.99 | 18.96 ₪ |
| 779 | שפל | 6,365.89 | 6,960.86 | 594.97 | 39.28 | 233.70 ₪ |

סה"כ לדייר:

| פסגה | גבע | שפל | סה"כ | שיא ביקוש |
|----------|---------|----------|----------|-----------|
| 439.41 | 38.71 | 594.97 | 1,073.09 | 2.93 |
| 401.00 ₪ | 18.96 ₪ | 233.70 ₪ | 653.67 ₪ | |

סה"כ צריכה
 סה"כ לתשלום

| | | |
|----------|------------------------------------|--------------|
| 210.98 ₪ | תשלום קבוע | |
| 31.79 ₪ | תשלום עבור גודל חיבור בKVA (3x160) | |
| 896.44 ₪ | סה"כ לתשלום | לא כולל מע"מ |

התפלגות חיוב בש"ח לפי תעו"ז

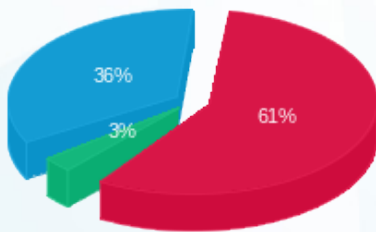

■ פסגה (401.00 ₪)
 ■ גבע (18.96 ₪)
 ■ שפל (233.70 ₪)

הסטוריית צריכה בקוט"ש

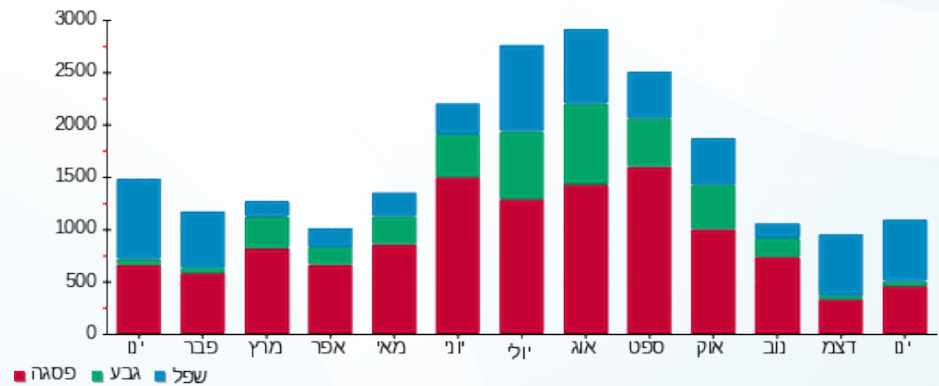

06/02/23 תאריך הפקה:
 31/01/23 תאריך קריאה נוכחית:
 01/01/23 תאריך קריאה קודמת:

שם דייר: גינרגי חשמלית
 שם אתר: בילו סנטר

לקוח/ה נכבד/ה, אנו מתכבדים להגיש את חישוב צריכת החשמל לתקופה 01/01/23 - 31/01/23:

גינרגי חשמלית - 3 - (3x25)22009759

| סוג תעריף | סוג צריכה | קריאה קודמת | קריאה נוכחית | סה"כ צריכה בקוט"ש | מחיר לקוט"ש בא"ג | סה"כ לתשלום |
|--------------------------|-----------|-------------|--------------|-------------------|------------------|-------------|
| פרטי חשבון עבור תאריכים: | | | | | | |
| 777 | פסגה | 01/01/23 | 31/01/23 | 150.65 | 91.26 | 137.48 ₪ |
| 778 | גבע | 18.20 | 63.70 | 45.50 | 48.99 | 22.29 ₪ |
| 779 | שפל | 220.25 | 772.70 | 552.45 | 39.28 | 217.00 ₪ |

סה"כ לדייר:

| פסגה | גבע | שפל | סה"כ | שיא ביקוש |
|----------|---------|----------|----------|-----------|
| 150.65 | 45.50 | 552.45 | 748.60 | 1.82 |
| 137.48 ₪ | 22.29 ₪ | 217.00 ₪ | 376.78 ₪ | |

סה"כ צריכה
 סה"כ לתשלום

| | | |
|----------|--|---------------------|
| 37.91 ₪ | תשלום קבוע | |
| 4.97 ₪ | תשלום עבור גודל חיבור בKVA (3x25) | |
| 419.65 ₪ | סה"כ לתשלום | לא כולל מע"מ |

התפלגות חיוב בש"ח לפי תעו"ז

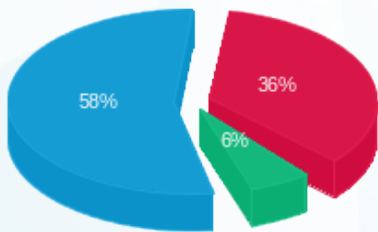

■ פסגה (137.48 ₪)
 ■ גבע (22.29 ₪)
 ■ שפל (217.00 ₪)

הסטוריית צריכה בקוט"ש

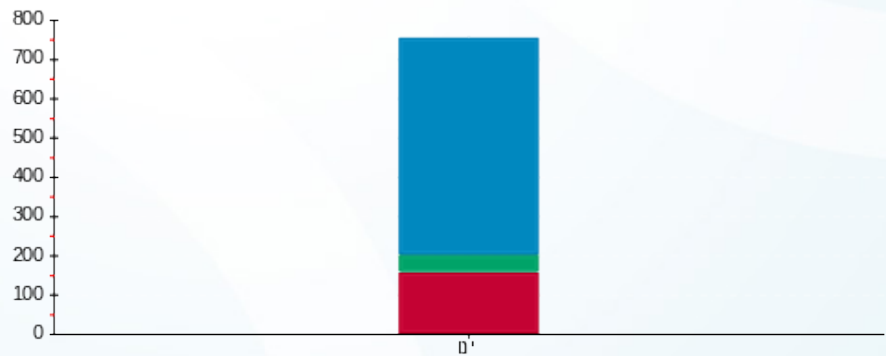

■ פסגה ■ גבע ■ שפל



06/02/23 תאריך הפקה:
 31/01/23 תאריך קריאה נוכחית:
 01/01/23 תאריך קריאה קודמת:

שם דייר: ד"ר גב
 שם אתר: בילו סנטר

לקוח/ה נכבד/ה, אנו מתכבדים להגיש את חישוב צריכת החשמל לתקופה 01/01/23 - 31/01/23:

ד"ר גב - 4 - 18235008(3x205)

| סוג תעריף | סוג צריכה | קריאה קודמת | קריאה נוכחית | סה"כ צריכה בקוט"ש | מחיר לקוט"ש בא"ג | סה"כ לתשלום |
|--------------------------|-----------|-------------|--------------|-------------------|------------------|-------------|
| פרטי חשבון עבור תאריכים: | | | | | | |
| 777 | פסגה | 01/01/23 | 31/01/23 | 2,292.00 | 91.26 | 2,091.68 ₪ |
| 778 | גבע | 46,195.00 | 46,357.25 | 162.25 | 48.99 | 79.49 ₪ |
| 779 | שפל | 62,666.25 | 66,347.00 | 3,680.75 | 39.28 | 1,445.80 ₪ |

סה"כ לדייר:

| פסגה | גבע | שפל | סה"כ | שיא ביקוש |
|------------|---------|------------|------------|-----------|
| 2,292.00 | 162.25 | 3,680.75 | 6,135.00 | 37.75 |
| 2,091.68 ₪ | 79.49 ₪ | 1,445.80 ₪ | 3,616.96 ₪ | |

סה"כ צריכה
 סה"כ לתשלום

| | | |
|------------|---|---------------------|
| 210.98 ₪ | תשלום קבוע | |
| 40.73 ₪ | תשלום עבור גודל חיבור בKVA (3x205) | |
| 3,868.67 ₪ | סה"כ לתשלום | לא כולל מע"מ |

התפלגות חיוב בש"ח לפי תע"ז

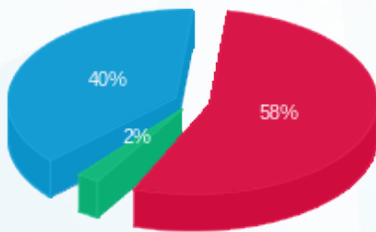

■ פסגה (2,091.68 ₪)
 ■ גבע (79.49 ₪)
 ■ שפל (1,445.80 ₪)

הסטוריית צריכה בקוט"ש

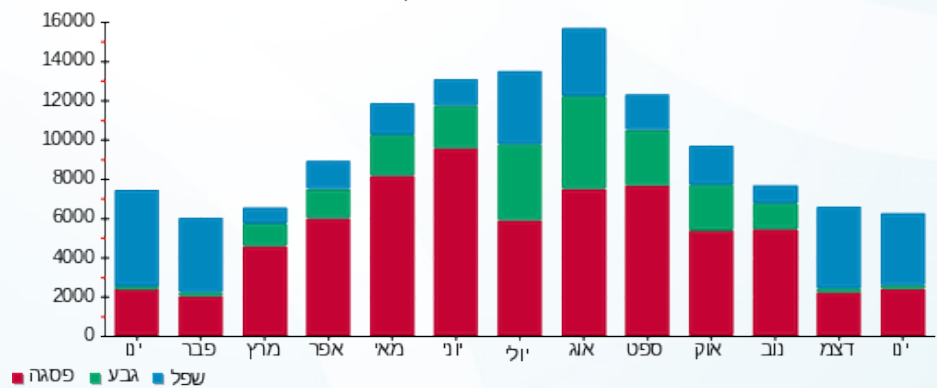



06/02/23

תאריך הפקדה:

שם דייר: דינמיקה סלולר

31/01/23

תאריך קריאה נוכחית:

שם אתר: בילו סנטר

01/01/23

תאריך קריאה קודמת:

לקוח/ה נכבד/ה, אנו מתכבדים להגיש את חישוב צריכת החשמל לתקופה 01/01/23 - 31/01/23:

דינמיקה סלולר - 2 - 21055042(3x63)

| סה"כ לתשלום | מחיר לקוט"ש בא"ג | סה"כ צריכה בקוט"ש | קריאה נוכחית | קריאה קודמת | סוג צריכה | סוג תעריף |
|-------------|------------------|-------------------|--------------|-------------|-----------|--------------------------|
| | | | 31/01/23 | 01/01/23 | | פרטי חשבון עבור תאריכים: |
| ₪ 626.63 | 91.26 | 686.64 | 4,582.38 | 3,895.74 | פסגה | 777 |
| ₪ 70.22 | 48.99 | 143.34 | 1,520.04 | 1,376.70 | גבע | 778 |
| ₪ 669.14 | 39.28 | 1,703.52 | 4,795.50 | 3,091.98 | שפל | 779 |

תוספת תשלום עבור חודש קודם

| סה"כ לתשלום | הערה |
|-------------|----------------------------|
| ₪ 101.56 | תוספת תשלום עבור חודש קודם |

סה"כ לדייר:

| שיא ביקוש | סה"כ | שפל | גבע | פסגה | סה"כ צריכה |
|-----------|------------|----------|---------|----------|-------------|
| 12.27 | 2,533.50 | 1,703.52 | 143.34 | 686.64 | סה"כ לתשלום |
| | ₪ 1,467.55 | ₪ 669.14 | ₪ 70.22 | ₪ 626.63 | |

| | | |
|------------|-----------------------------------|--------------|
| ₪ 210.98 | תשלום קבוע | |
| ₪ 12.52 | תשלום עבור גודל חיבור בKVA (3x63) | |
| ₪ 1,691.05 | סה"כ לתשלום | לא כולל מע"מ |

התפלגות חיוב בש"ח לפי תעו"ז

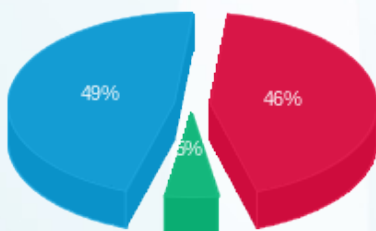

■ פסגה (₪ 626.63)
■ גבע (₪ 70.22)
■ שפל (₪ 669.14)

הסטוריית צריכה בקוט"ש

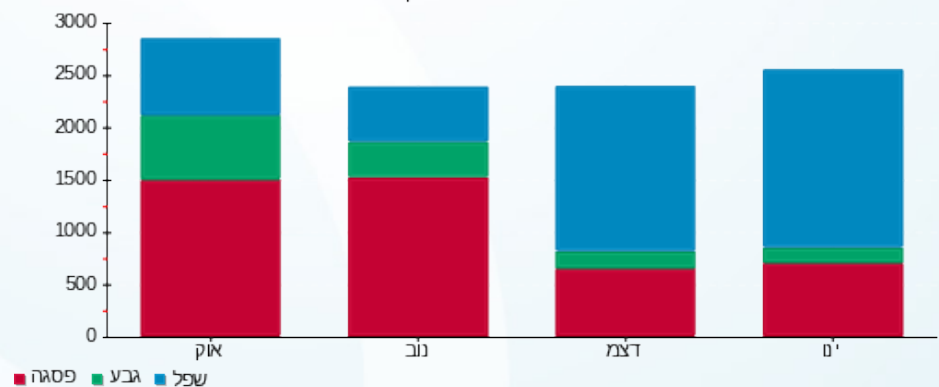



06/02/23 תאריך הפקה:
 31/01/23 תאריך קריאה נוכחית:
 01/01/23 תאריך קריאה קודמת:

שם דייר: דיסקו רוסי
 שם אתר: בילו סנטר

לקוח/ה נכבד/ה, אנו מתכבדים להגיש את חישוב צריכת החשמל לתקופה 01/01/23 - 31/01/23:

דיסקו רוסי - 1 - 17313098 (3x100)

| סוג תעריף | סוג צריכה | קריאה קודמת | קריאה נוכחית | סה"כ צריכה בקוט"ש | מחיר לקוט"ש בא"ג | סה"כ לתשלום |
|--------------------------|-----------|-------------|--------------|-------------------|------------------|-------------|
| פרטי חשבון עבור תאריכים: | | | | | | |
| 777 | פסגה | 01/01/23 | 31/01/23 | 867.40 | 91.26 | 791.59 ₪ |
| 778 | גבע | 12,065.40 | 12,120.40 | 55.00 | 48.99 | 26.94 ₪ |
| 779 | שפל | 15,409.90 | 16,351.70 | 941.80 | 39.28 | 369.94 ₪ |

סה"כ לדייר:

| פסגה | גבע | שפל | סה"כ | שיא ביקוש |
|----------|---------|----------|------------|-----------|
| 867.40 | 55.00 | 941.80 | 1,864.20 | 14.31 |
| 791.59 ₪ | 26.94 ₪ | 369.94 ₪ | 1,188.47 ₪ | |

סה"כ צריכה
 סה"כ לתשלום

| | | |
|------------|------------------------------------|--------------|
| 210.98 ₪ | תשלום קבוע | |
| 19.87 ₪ | תשלום עבור גודל חיבור בKVA (3x100) | |
| 1,419.32 ₪ | סה"כ לתשלום | לא כולל מע"מ |

התפלגות חיוב בש"ח לפי תעו"ז

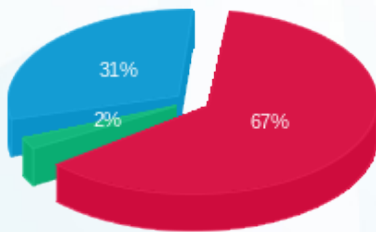

■ פסגה (791.59 ₪)
 ■ גבע (26.94 ₪)
 ■ שפל (369.94 ₪)

הסטוריית צריכה בקוט"ש

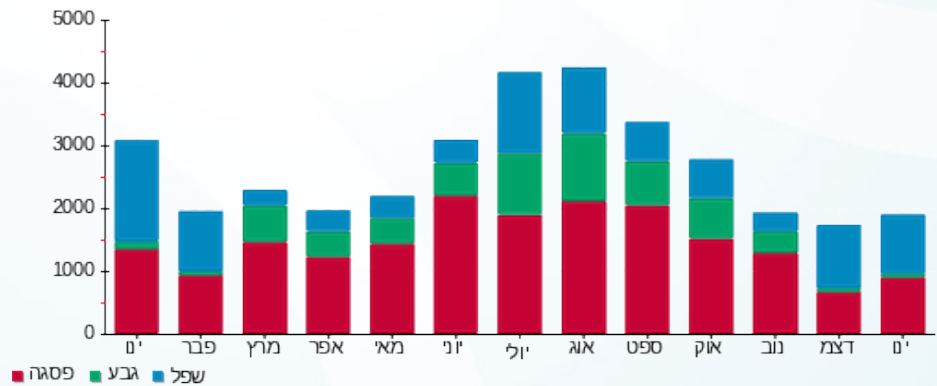

06/02/23 תאריך הפקה:
 31/01/23 תאריך קריאה נוכחית:
 01/01/23 תאריך קריאה קודמת:

שם דייר: דלתא עודפים
 שם אתר: בילו סנטר

לקוח/ה נכבד/ה, אנו מתכבדים להגיש את חישוב צריכת החשמל לתקופה 01/01/23 - 31/01/23:

דלתא עודפים - 3 - (3x100)

| סה"כ לתשלום | מחיר לקוט"ש בא"ג | סה"כ צריכה בקוט"ש | קריאה נוכחית | קריאה קודמת | סוג צריכה | סוג תעריף |
|-------------|------------------|-------------------|--------------|-------------|-----------|--------------------------|
| | | | 31/01/23 | 01/01/23 | | פרטי חשבון עבור תאריכים: |
| ₪ 472.54 | 91.26 | 517.80 | 1,025.80 | 508.00 | פסגה | 777 |
| ₪ 78.87 | 48.99 | 161.00 | 314.60 | 153.60 | גבע | 778 |
| ₪ 549.13 | 39.28 | 1,398.00 | 2,793.20 | 1,395.20 | שפל | 779 |

סה"כ לדייר:

| שיא ביקוש | סה"כ | שפל | גבע | פסגה | סה"כ צריכה |
|-----------|------------|----------|---------|----------|-------------|
| 14.43 | 2,076.80 | 1,398.00 | 161.00 | 517.80 | סה"כ לתשלום |
| | ₪ 1,100.55 | ₪ 549.13 | ₪ 78.87 | ₪ 472.54 | |

| | | |
|------------|---|---------------------|
| ₪ 210.98 | תשלום קבוע | |
| ₪ 19.87 | תשלום עבור גודל חיבור בKVA (3x100) | |
| ₪ 1,331.40 | סה"כ לתשלום | לא כולל מע"מ |

התפלגות חיוב בש"ח לפי תעו"ז

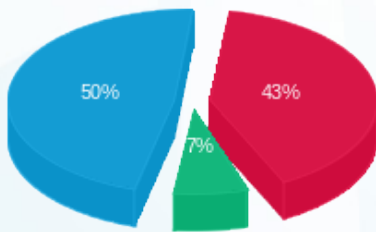

■ פסגה (₪ 472.54) 50%
 ■ גבע (₪ 78.87) 7%
 ■ שפל (₪ 549.13) 43%

הסטוריית צריכה בקוט"ש

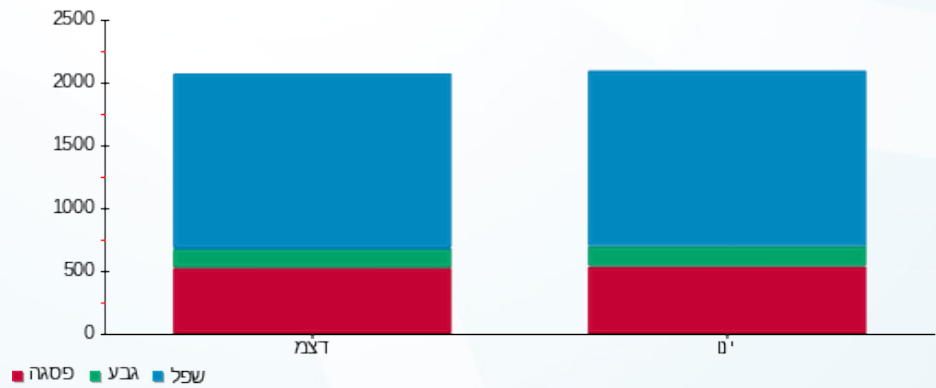



06/02/23

תאריך הפקדה:

שם דייר: הגרה חדשה

31/01/23

תאריך קריאה נוכחית:

שם אתר: בילו סנטר

01/01/23

תאריך קריאה קודמת:

לקוח/ה נכבד/ה, אנו מתכבדים להגיש את חישוב צריכת החשמל לתקופה 01/01/23 - 31/01/23:

הגרה חדשה - 3 - 16092123 (3x120)

| סה"כ לתשלום | מחיר לקוט"ש בא"ג | סה"כ צריכה בקוט"ש | קריאה נוכחית | קריאה קודמת | סוג צריכה | סוג תעריף |
|-------------|------------------|-------------------|--------------|-------------|-----------|--------------------------|
| | | | 31/01/23 | 01/01/23 | | פרטי חשבון עבור תאריכים: |
| ₪ 413.68 | 91.26 | 453.30 | 10,131.80 | 9,678.50 | פסגה | 777 |
| ₪ 33.36 | 48.99 | 68.10 | 3,219.20 | 3,151.10 | גבע | 778 |
| ₪ 218.95 | 39.28 | 557.40 | 4,857.60 | 4,300.20 | שפל | 779 |

סה"כ לדייר:

| שיא ביקוש | סה"כ | שפל | גבע | פסגה |
|-----------|----------|----------|---------|----------|
| 8.35 | 1,078.80 | 557.40 | 68.10 | 453.30 |
| | ₪ 665.99 | ₪ 218.95 | ₪ 33.36 | ₪ 413.68 |

סה"כ צריכה

סה"כ לתשלום

| | | |
|----------|---|---------------------|
| ₪ 210.98 | תשלום קבוע | |
| ₪ 23.84 | תשלום עבור גודל חיבור בKVA (3x120) | |
| ₪ 900.81 | סה"כ לתשלום | לא כולל מע"מ |

התפלגות חיוב בש"ח לפי תעו"ז

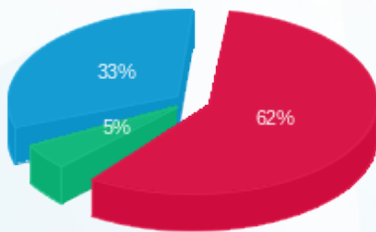

■ פסגה (₪ 413.68) (62%)
 ■ גבע (₪ 33.36) (5%)
 ■ שפל (₪ 218.95) (33%)

הסטוריית צריכה בקוט"ש

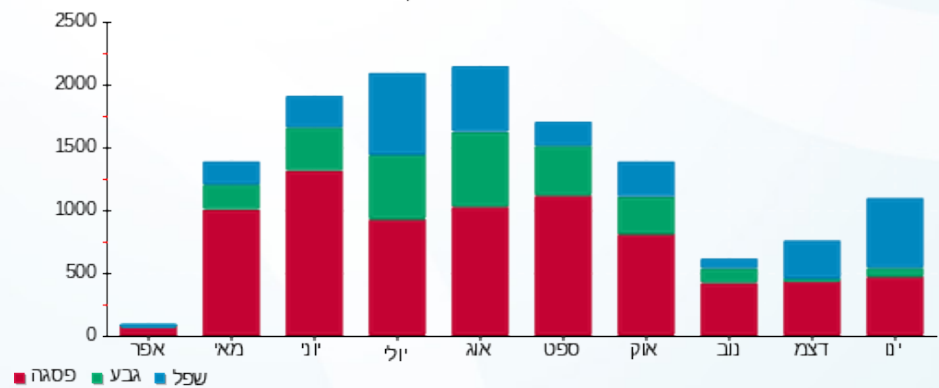

06/02/23 תאריך הפקה:
 31/01/23 תאריך קריאה נוכחית:
 01/01/23 תאריך קריאה קודמת:

שם דייר: הודיס
 שם אתר: בילו סנטר

לקוח/ה נכבד/ה, אנו מתכבדים להגיש את חישוב צריכת החשמל לתקופה 01/01/23 - 31/01/23:

הודיס - 5 - 00023669(3x63)

| סוג תעריף | סוג צריכה | קריאה קודמת | קריאה נוכחית | סה"כ צריכה בקוט"ש | מחיר לקוט"ש בא"ג | סה"כ לתשלום |
|--------------------------|-----------|-------------|--------------|-------------------|------------------|-------------|
| פרטי חשבון עבור תאריכים: | | | 01/01/23 | 18/01/23 | | |
| 777 | פסגה | 643,226.09 | 643,605.93 | 379.84 | 91.26 | 346.64 ₪ |
| 778 | גבע | 354,783.78 | 354,830.12 | 46.34 | 48.99 | 22.70 ₪ |
| 779 | שפל | 291,416.68 | 292,224.99 | 808.31 | 39.28 | 317.50 ₪ |

הודיס - 1 - 22009740(3x63)

| סוג תעריף | סוג צריכה | קריאה קודמת | קריאה נוכחית | סה"כ צריכה בקוט"ש | מחיר לקוט"ש בא"ג | סה"כ לתשלום |
|--------------------------|-----------|-------------|--------------|-------------------|------------------|-------------|
| פרטי חשבון עבור תאריכים: | | | 19/01/23 | 31/01/23 | | |
| 777 | פסגה | 0.00 | 262.90 | 262.90 | 91.26 | 239.92 ₪ |
| 778 | גבע | 0.00 | 37.50 | 37.50 | 48.99 | 18.37 ₪ |
| 779 | שפל | 0.00 | 612.50 | 612.50 | 39.28 | 240.59 ₪ |

סה"כ לדיר:

| פסגה | גבע | שפל | סה"כ | שיא ביקוש |
|----------|---------|----------|------------|-----------|
| 642.74 | 83.84 | 1,420.81 | 2,147.39 | 14.01 |
| ₪ 586.57 | ₪ 41.07 | ₪ 558.09 | ₪ 1,185.73 | |

סה"כ צריכה
 סה"כ לתשלום

| | | |
|------------|---|---------------------|
| 210.98 ₪ | תשלום קבוע | |
| 12.52 ₪ | תשלום עבור גודל חיבור בKVA (3x126) | |
| 1,409.23 ₪ | סה"כ לתשלום | לא כולל מע"מ |

התפלגות חיוב בש"ח לפי תע"ז

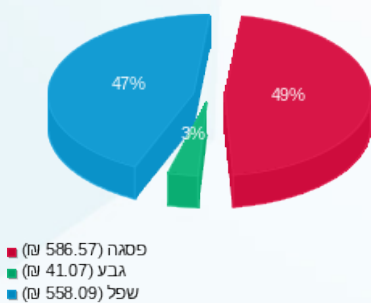

הסטוריית צריכה בקוט"ש

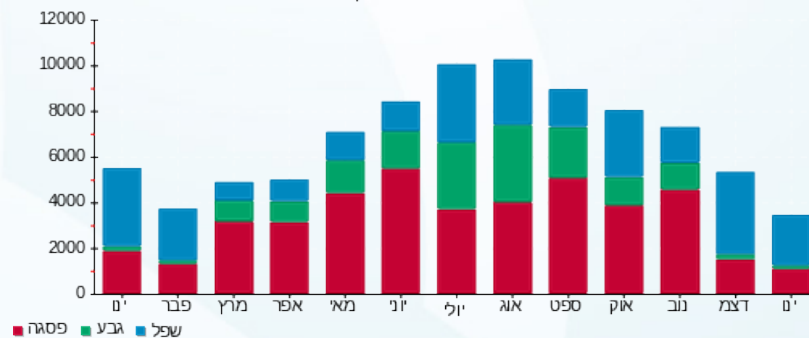



06/02/23

תאריך הפקה:

שם דייר: הולנדיה

31/01/23

תאריך קריאה נוכחית:

שם אתר: בילו סנטר

01/01/23

תאריך קריאה קודמת:

לקוח/ה נכבד/ה, אנו מתכבדים להגיש את חישוב צריכת החשמל לתקופה 01/01/23 - 31/01/23:

הולנדיה - 3 - 00023669 (3x200)

| סוג תעריף | סוג צריכה | קריאה קודמת | קריאה נוכחית | סה"כ צריכה בקוט"ש | מחיר לקוט"ש בא"ג | סה"כ לתשלום |
|--------------------------|-----------|-------------|--------------|-------------------|------------------|-------------|
| פרטי חשבון עבור תאריכים: | | | | | | |
| 777 | פסגה | 01/01/23 | 18/01/23 | 421.43 | 91.26 | 384.60 ₪ |
| 778 | גבע | 242,536.68 | 242,567.42 | 30.74 | 48.99 | 15.06 ₪ |
| 779 | שפל | 64,475.59 | 65,210.80 | 735.22 | 39.28 | 288.79 ₪ |

הולנדיה - 3 - 22009739 (3x200)

| סוג תעריף | סוג צריכה | קריאה קודמת | קריאה נוכחית | סה"כ צריכה בקוט"ש | מחיר לקוט"ש בא"ג | סה"כ לתשלום |
|--------------------------|-----------|-------------|--------------|-------------------|------------------|-------------|
| פרטי חשבון עבור תאריכים: | | | | | | |
| 777 | פסגה | 19/01/23 | 31/01/23 | 516.00 | 91.26 | 470.90 ₪ |
| 778 | גבע | 0.00 | 49.40 | 49.40 | 48.99 | 24.20 ₪ |
| 779 | שפל | 0.00 | 997.00 | 997.00 | 39.28 | 391.62 ₪ |

שילוט

| סוג תעריף | סוג צריכה | קריאה קודמת | קריאה נוכחית | סה"כ צריכה בקוט"ש | מחיר לקוט"ש בא"ג | סה"כ לתשלום |
|--------------------------|-----------|-------------|--------------|-------------------|------------------|-------------|
| פרטי חשבון עבור תאריכים: | | | | | | |
| 777 | פסגה | 01/01/23 | 31/01/23 | 0.00 | 91.26 | 0.00 ₪ |
| 778 | גבע | | | 0.00 | 48.99 | 0.00 ₪ |
| 779 | שפל | | | 403.00 | 39.28 | 158.30 ₪ |

שילוט

שילוט/תוספת מ א ציבורי

| סה"כ לתשלום | הערה |
|-------------|------------------------|
| 150.00 ₪ | שילוט/תוספת מ א ציבורי |

סה"כ לדייר:

| פסגה | גבע | שפל | סה"כ | שיא ביקוש |
|----------|---------|----------|------------|-----------|
| 937.43 | 80.14 | 1,732.22 | 2,749.79 | 27.41 |
| ₪ 855.50 | ₪ 39.26 | ₪ 680.42 | ₪ 1,883.47 | |

סה"כ צריכה

סה"כ לתשלום





| | | |
|------------|-------------------------------------|--------------|
| 210.98 ₪ | תשלום קבוע | |
| 39.73 ₪ | תשלום עבור גודל חיבור ב-KVA (3x400) | |
| 2,134.19 ₪ | סה"כ לתשלום | לא כולל מע"מ |

התפלגות חיוב בש"ח לפי תעו"ז

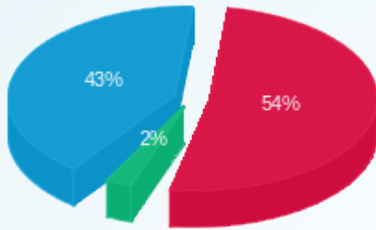

■ פסגה (855.50 ₪)
■ גבע (39.26 ₪)
■ שפל (680.42 ₪)

הסטוריית צריכה בקוט"ש

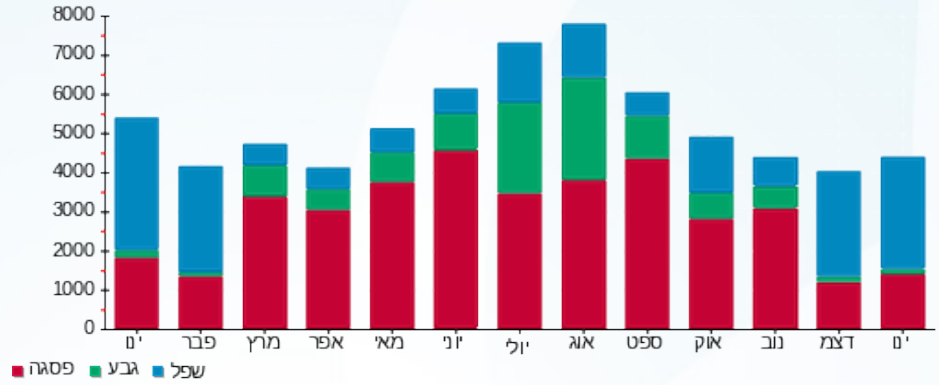

06/02/23 תאריך הפקה:
 31/01/23 תאריך קריאה נוכחית:
 01/01/23 תאריך קריאה קודמת:

שם דייר: ורדינון
 שם אתר: בילו סנטר

לקוח/ה נכבד/ה, אנו מתכבדים להגיש את חישוב צריכת החשמל לתקופה 01/01/23 - 31/01/23:

ורדינון - 4 - 00015958 (3x160)

| סוג תעריף | סוג צריכה | קריאה קודמת | קריאה נוכחית | סה"כ צריכה בקוט"ש | מחיר לקוט"ש בא"ג | סה"כ לתשלום |
|--------------------------|-----------|-------------|--------------|-------------------|------------------|-------------|
| פרטי חשבון עבור תאריכים: | | | 01/01/23 | 18/01/23 | | |
| 777 | פסגה | 468,499.20 | 469,219.81 | 720.61 | 91.26 | 657.63 ₪ |
| 778 | גבע | 184,899.89 | 184,949.83 | 49.93 | 48.99 | 24.46 ₪ |
| 779 | שפל | 229,457.98 | 230,528.58 | 1,070.60 | 39.28 | 420.53 ₪ |

ורדינון - 4 - 22009743 (3x160)

| סוג תעריף | סוג צריכה | קריאה קודמת | קריאה נוכחית | סה"כ צריכה בקוט"ש | מחיר לקוט"ש בא"ג | סה"כ לתשלום |
|--------------------------|-----------|-------------|--------------|-------------------|------------------|-------------|
| פרטי חשבון עבור תאריכים: | | | 19/01/23 | 31/01/23 | | |
| 777 | פסגה | 0.00 | 513.80 | 513.80 | 91.26 | 468.89 ₪ |
| 778 | גבע | 0.00 | 40.80 | 40.80 | 48.99 | 19.99 ₪ |
| 779 | שפל | 0.00 | 840.70 | 840.70 | 39.28 | 330.23 ₪ |

סה"כ לדירה:

| פסגה | גבע | שפל | סה"כ | שיא ביקוש |
|------------|---------|----------|------------|-----------|
| 1,234.41 | 90.73 | 1,911.30 | 3,236.44 | 21.64 |
| ₪ 1,126.52 | ₪ 44.45 | ₪ 750.76 | ₪ 1,921.73 | |

סה"כ צריכה
 סה"כ לתשלום

| | | |
|------------|---|---------------------|
| 210.98 ₪ | תשלום קבוע | |
| 31.79 ₪ | תשלום עבור גודל חיבור בKVA (3x320) | |
| 2,164.50 ₪ | סה"כ לתשלום | לא כולל מע"מ |

התפלגות חיוב בש"ח לפי תע"ז

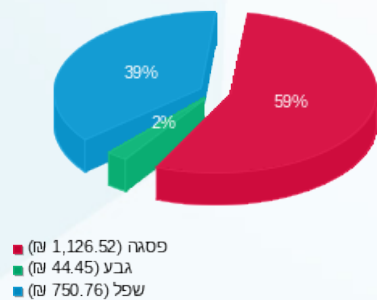

הסטוריית צריכה בקוט"ש

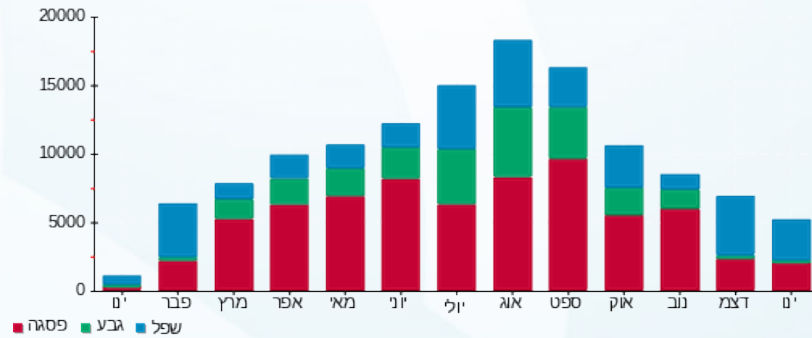



06/02/23

תאריך הפקדה:

שם דייר: זיפ

31/01/23

תאריך קריאה נוכחית:

שם אתר: בילו סנטר

01/01/23

תאריך קריאה קודמת:

לקוח/ה נכבד/ה, אנו מתכבדים להגיש את חישוב צריכת החשמל לתקופה 01/01/23 - 31/01/23:

זיפ - 1 - 00015958 (3x100)

| סוג תעריף | סוג צריכה | קריאה קודמת | קריאה נוכחית | סה"כ צריכה בקוט"ש | מחיר לקוט"ש בא"ג | סה"כ לתשלום |
|-----------|-----------|-------------|--------------|-------------------|--------------------------|-------------|
| | | | 18/01/23 | 01/01/23 | פרטי חשבון עבור תאריכים: | |
| 777 | פסגה | 274,296.40 | 274,859.02 | 562.62 | 91.26 | 513.45 ₪ |
| 778 | גבע | 118,493.54 | 118,536.45 | 42.90 | 48.99 | 21.02 ₪ |
| 779 | שפל | 154,733.65 | 155,383.35 | 649.70 | 39.28 | 255.20 ₪ |

זיפ - 1 - 22009743 (3x100)

| סוג תעריף | סוג צריכה | קריאה קודמת | קריאה נוכחית | סה"כ צריכה בקוט"ש | מחיר לקוט"ש בא"ג | סה"כ לתשלום |
|-----------|-----------|-------------|--------------|-------------------|--------------------------|-------------|
| | | | 31/01/23 | 19/01/23 | פרטי חשבון עבור תאריכים: | |
| 777 | פסגה | 0.00 | 235.80 | 235.80 | 91.26 | 215.19 ₪ |
| 778 | גבע | 0.00 | 42.20 | 42.20 | 48.99 | 20.67 ₪ |
| 779 | שפל | 0.00 | 476.60 | 476.60 | 39.28 | 187.21 ₪ |

סה"כ לדירה:

| פסגה | גבע | שפל | סה"כ | שיא ביקוש |
|----------|---------|----------|------------|-----------|
| 798.42 | 85.10 | 1,126.30 | 2,009.83 | 16.17 |
| ₪ 728.64 | ₪ 41.69 | ₪ 442.41 | ₪ 1,212.74 | |

סה"כ צריכה

סה"כ לתשלום

| | | |
|------------|---|---------------------|
| 210.98 ₪ | תשלום קבוע | |
| 19.87 ₪ | תשלום עבור גודל חיבור בKVA (3x200) | |
| 1,443.59 ₪ | סה"כ לתשלום | לא כולל מע"מ |

התפלגות חיוב בש"ח לפי תע"ז

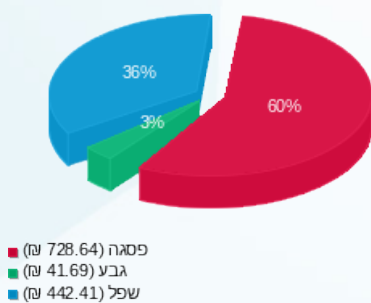

הסטוריית צריכה בקוט"ש

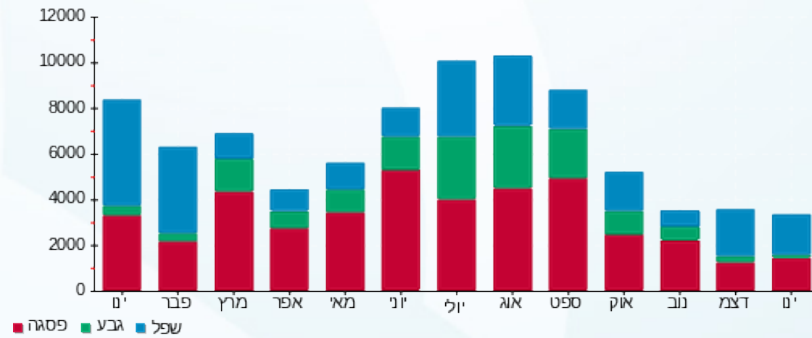



06/02/23

תאריך הפקדה:

שם דייר: חד פעמי
שם אתר: בילו סנטר

31/01/23

תאריך קריאה נוכחית:

01/01/23

תאריך קריאה קודמת:

לקוח/ה נכבד/ה, אנו מתכבדים להגיש את חישוב צריכת החשמל לתקופה 01/01/23 - 31/01/23:

חד פעמי - 2 - 16045557 (3x100)

| סוג תעריף | סוג צריכה | קריאה קודמת | קריאה נוכחית | סה"כ צריכה בקוט"ש | מחיר לקוט"ש בא"ג | סה"כ לתשלום |
|--------------------------|-----------|-------------|--------------|-------------------|------------------|-------------|
| פרטי חשבון עבור תאריכים: | | | | | | |
| 777 | פסגה | 01/01/23 | 31/01/23 | 628.80 | 91.26 | 573.84 ₪ |
| 778 | גבע | 21,265.10 | 21,319.50 | 54.40 | 48.99 | 26.65 ₪ |
| 779 | שפל | 29,094.80 | 29,969.20 | 874.40 | 39.28 | 343.46 ₪ |

סה"כ לדייר:

| פסגה | גבע | שפל | סה"כ | שיא ביקוש |
|----------|---------|----------|----------|-----------|
| 628.80 | 54.40 | 874.40 | 1,557.60 | 13.61 |
| 573.84 ₪ | 26.65 ₪ | 343.46 ₪ | 943.96 ₪ | |

סה"כ צריכה

סה"כ לתשלום

| | | |
|------------|-------------------------------------|--------------|
| 210.98 ₪ | תשלום קבוע | |
| 19.87 ₪ | תשלום עבור גודל חיבור ב KVA (3x100) | |
| 1,174.80 ₪ | סה"כ לתשלום | לא כולל מע"מ |

התפלגות חיוב בש"ח לפי תעו"ז

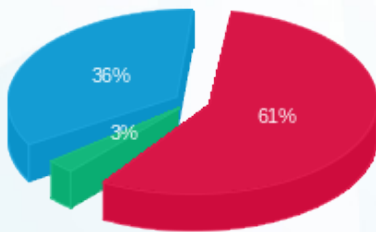

■ פסגה (573.84 ₪)
■ גבע (26.65 ₪)
■ שפל (343.46 ₪)

הסטוריית צריכה בקוט"ש

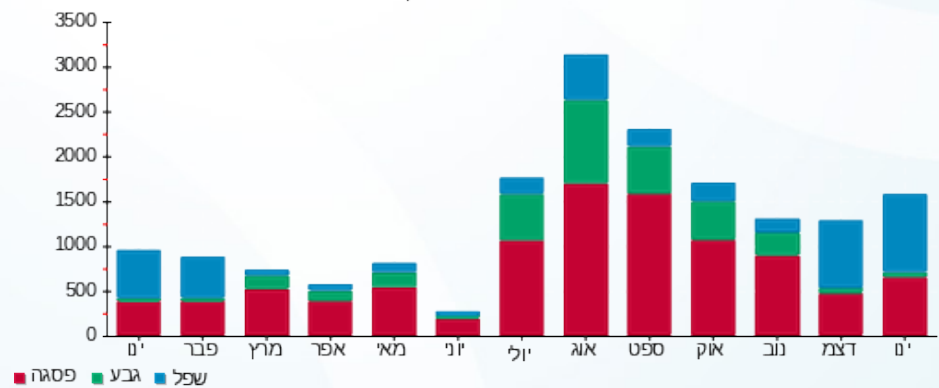

06/02/23 תאריך הפקדה:
 31/01/23 תאריך קריאה נוכחית:
 01/01/23 תאריך קריאה קודמת:

שם דייר: חשמל שלטי פרסום צד אייס
 שם אתר: בילו סנטר

לקוח/ה נכבד/ה, אנו מתכבדים להגיש את חישוב צריכת החשמל לתקופה 01/01/23 - 31/01/23:

חשמל שלטי פרסום צד אייס - 1 - (3x32)21055042

| סוג תעריף | סוג צריכה | קריאה קודמת | קריאה נוכחית | סה"כ צריכה בקוט"ש | מחיר לקוט"ש בא"ג | סה"כ לתשלום |
|--------------------------|-----------|-------------|--------------|-------------------|------------------|-------------|
| פרטי חשבון עבור תאריכים: | | | | | | |
| 777 | פסגה | 01/01/23 | 31/01/23 | 1,292.60 | 91.26 | 1,179.63 ₪ |
| 778 | גבע | 1,891.48 | 2,286.64 | 395.16 | 48.99 | 193.59 ₪ |
| 779 | שפל | 7,606.36 | 12,393.36 | 4,787.00 | 39.28 | 1,880.33 ₪ |

סה"כ לדייר:

| פסגה | גבע | שפל | סה"כ | שיא ביקוש |
|------------|----------|------------|------------|-----------|
| 1,292.60 | 395.16 | 4,787.00 | 6,474.76 | 15.73 |
| 1,179.63 ₪ | 193.59 ₪ | 1,880.33 ₪ | 3,253.55 ₪ | |

סה"כ צריכה
 סה"כ לתשלום

| | | |
|------------|-----------------------------------|--------------|
| 210.98 ₪ | תשלום קבוע | |
| 6.36 ₪ | תשלום עבור גודל חיבור בKVA (3x32) | |
| 3,470.89 ₪ | סה"כ לתשלום | לא כולל מע"מ |

התפלגות חיוב בש"ח לפי תע"ז

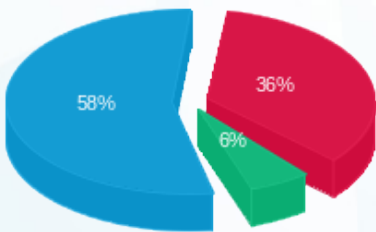

■ פסגה (1,179.63 ₪)
 ■ גבע (193.59 ₪)
 ■ שפל (1,880.33 ₪)

הסטוריית צריכה בקוט"ש

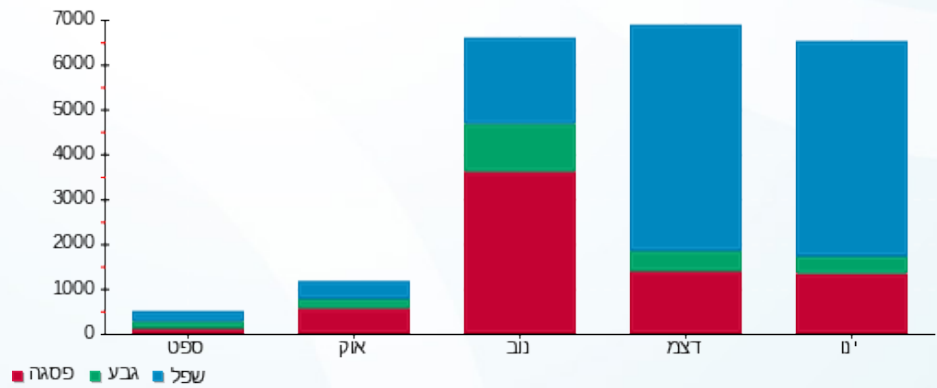

06/02/23 תאריך הפקה:
 31/01/23 תאריך קריאה נוכחית:
 01/01/23 תאריך קריאה קודמת:

שם דייר: טויס אר אס
 שם אתר: בילו סנטר

לקוח/ה נכבד/ה, אנו מתכבדים להגיש את חישוב צריכת החשמל לתקופה 01/01/23 - 31/01/23:

טויס אר אס - 1 - 16092210(3x400)

| סוג תעריף | סוג צריכה | קריאה קודמת | קריאה נוכחית | סה"כ צריכה בקוט"ש | מחיר לקוט"ש בא"ג | סה"כ לתשלום |
|--------------------------|-----------|-------------|--------------|-------------------|------------------|-------------|
| פרטי חשבון עבור תאריכים: | | | | | | |
| 777 | פסגה | 01/01/23 | 31/01/23 | 2,586.40 | 91.26 | 2,360.35 ₪ |
| 778 | גבע | 176.40 | 579.60 | 403.20 | 48.99 | 197.53 ₪ |
| 779 | שפל | 2,616.80 | 7,754.00 | 5,137.20 | 39.28 | 2,017.89 ₪ |

סה"כ לדייר:

| פסגה | גבע | שפל | סה"כ | שיא ביקוש |
|------------|----------|------------|------------|-----------|
| 2,586.40 | 403.20 | 5,137.20 | 8,126.80 | 57.85 |
| 2,360.35 ₪ | 197.53 ₪ | 2,017.89 ₪ | 4,575.77 ₪ | |

סה"כ צריכה
 סה"כ לתשלום

| | | |
|------------|---|---------------------|
| 210.98 ₪ | תשלום קבוע | |
| 79.47 ₪ | תשלום עבור גודל חיבור בKVA (3x400) | |
| 4,866.21 ₪ | סה"כ לתשלום | לא כולל מע"מ |

התפלגות חיוב בש"ח לפי תע"ז

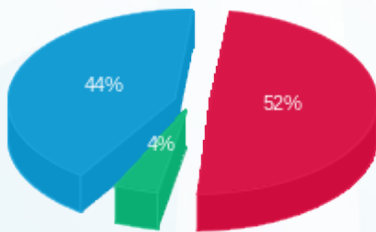

■ פסגה (2,360.35 ₪)
 ■ גבע (197.53 ₪)
 ■ שפל (2,017.89 ₪)

הסטוריית צריכה בקוט"ש

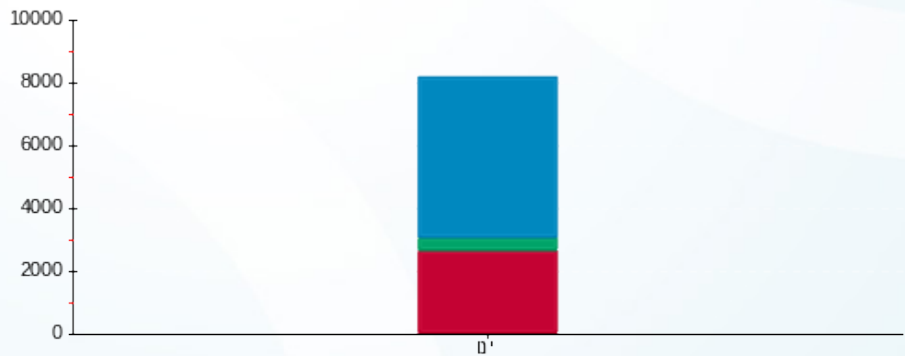

■ פסגה ■ גבע ■ שפל

06/02/23 תאריך הפקה:
 31/01/23 תאריך קריאה נוכחית:
 01/01/23 תאריך קריאה קודמת:

שם דייר: טופ טן
 שם אתר: בילו סנטר

לקוח/ה נכבד/ה, אנו מתכבדים להגיש את חישוב צריכת החשמל לתקופה 01/01/23 - 31/01/23:

טופ טן - 2 - 00015958 (3x160)

| סוג תעריף | סוג צריכה | קריאה קודמת | קריאה נוכחית | סה"כ צריכה בקוט"ש | מחיר לקוט"ש בא"ג | סה"כ לתשלום |
|--------------------------|-----------|-------------|--------------|-------------------|------------------|-------------|
| פרטי חשבון עבור תאריכים: | | | 01/01/23 | 18/01/23 | | |
| 777 | פסגה | 316,724.48 | 317,252.64 | 528.16 | 91.26 | 482.00 ₪ |
| 778 | גבע | 139,353.74 | 139,386.79 | 33.05 | 48.99 | 16.19 ₪ |
| 779 | שפל | 186,992.76 | 187,871.91 | 879.15 | 39.28 | 345.33 ₪ |

טופ טן - 2 - 22009743 (3x160)

| סוג תעריף | סוג צריכה | קריאה קודמת | קריאה נוכחית | סה"כ צריכה בקוט"ש | מחיר לקוט"ש בא"ג | סה"כ לתשלום |
|--------------------------|-----------|-------------|--------------|-------------------|------------------|-------------|
| פרטי חשבון עבור תאריכים: | | | 19/01/23 | 31/01/23 | | |
| 777 | פסגה | 0.00 | 286.20 | 286.20 | 91.26 | 261.19 ₪ |
| 778 | גבע | 0.00 | 27.80 | 27.80 | 48.99 | 13.62 ₪ |
| 779 | שפל | 0.00 | 588.80 | 588.80 | 39.28 | 231.28 ₪ |

סה"כ לדירה:

| פסגה | גבע | שפל | סה"כ | שיא ביקוש |
|----------|---------|----------|------------|-----------|
| 814.36 | 60.85 | 1,467.95 | 2,343.17 | 12.65 |
| ₪ 743.18 | ₪ 29.81 | ₪ 576.61 | ₪ 1,349.61 | |

סה"כ צריכה
 סה"כ לתשלום

| | | |
|------------|---|---------------------|
| 210.98 ₪ | תשלום קבוע | |
| 31.79 ₪ | תשלום עבור גודל חיבור בKVA (3x320) | |
| 1,592.37 ₪ | סה"כ לתשלום | לא כולל מע"מ |

התפלגות חיוב בש"ח לפי תע"ז

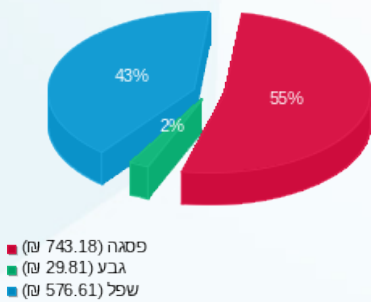

הסטוריית צריכה בקוט"ש

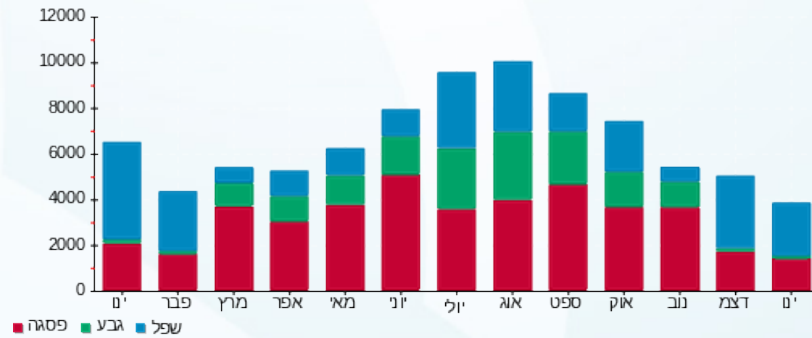



06/02/23 תאריך הפקה:
 31/01/23 תאריך קריאה נוכחית:
 01/01/23 תאריך קריאה קודמת:

שם דייר: כיתן
 שם אתר: בילו סנטר

לקוח/ה נכבד/ה, אנו מתכבדים להגיש את חישוב צריכת החשמל לתקופה 01/01/23 - 31/01/23:

כיתן - 4 - 22009761 (3x63)

| סה"כ לתשלום | מחיר לקוט"ש בא"ג | סה"כ צריכה בקוט"ש | קריאה נוכחית | קריאה קודמת | סוג צריכה | סוג תעריף |
|-------------|------------------|-------------------|--------------|-------------|--------------------------|-----------|
| | | | 31/01/23 | 01/01/23 | פרטי חשבון עבור תאריכים: | |
| ₪ 329.54 | 91.26 | 361.10 | 746.10 | 385.00 | פסגה | 777 |
| ₪ 25.70 | 48.99 | 52.45 | 117.65 | 65.20 | גבע | 778 |
| ₪ 247.64 | 39.28 | 630.45 | 1,480.85 | 850.40 | שפל | 779 |

סה"כ לדייר:

| שיא ביקוש | סה"כ | שפל | גבע | פסגה |
|-----------|----------|----------|---------|----------|
| 11.46 | 1,044.00 | 630.45 | 52.45 | 361.10 |
| | ₪ 602.88 | ₪ 247.64 | ₪ 25.70 | ₪ 329.54 |

סה"כ צריכה
 סה"כ לתשלום

| | | |
|----------|--|---------------------|
| ₪ 210.98 | תשלום קבוע | |
| ₪ 12.52 | תשלום עבור גודל חיבור בKVA (3x63) | |
| ₪ 826.37 | סה"כ לתשלום | לא כולל מע"מ |

התפלגות חיוב בש"ח לפי תעו"ז

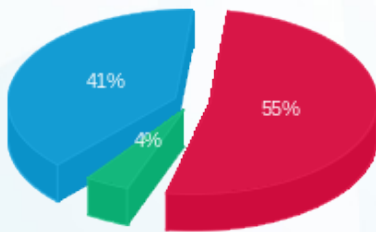

■ פסגה (₪ 329.54)
 ■ גבע (₪ 25.70)
 ■ שפל (₪ 247.64)

הסטוריית צריכה בקוט"ש

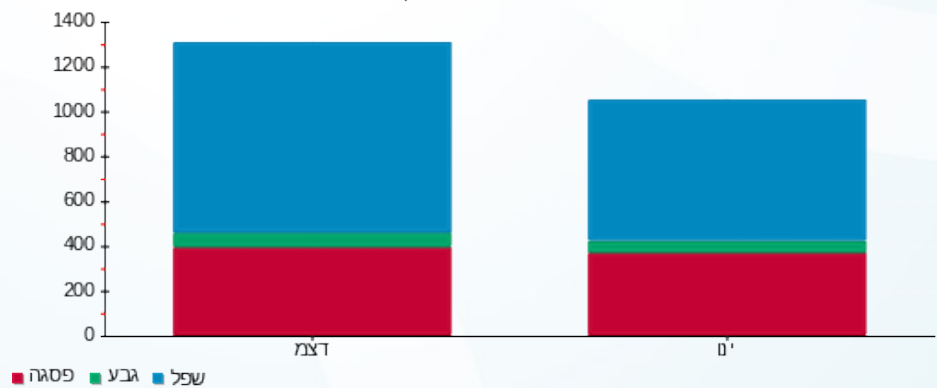

06/02/23 תאריך הפקה:
 31/01/23 תאריך קריאה נוכחית:
 01/01/23 תאריך קריאה קודמת:

שם דייר: לבנבים
 שם אתר: בילו סנטר

לקוח/ה נכבד/ה, אנו מתכבדים להגיש את חישוב צריכת החשמל לתקופה 01/01/23 - 31/01/23:

לבנבים - 2 - 22009761 (3x63)

| סה"כ לתשלום | מחיר לקוט"ש בא"ג | סה"כ צריכה בקוט"ש | קריאה נוכחית | קריאה קודמת | סוג צריכה | סוג תעריף |
|-------------|------------------|-------------------|--------------|-------------|--------------------------|-----------|
| | | | 31/01/23 | 01/01/23 | פרטי חשבון עבור תאריכים: | |
| ₪ 484.00 | 91.26 | 530.35 | 943.60 | 413.25 | פסגה | 777 |
| ₪ 54.89 | 48.99 | 112.05 | 193.70 | 81.65 | גבע | 778 |
| ₪ 464.54 | 39.28 | 1,182.65 | 2,338.10 | 1,155.45 | שפל | 779 |

סה"כ לדייר:

| שיא ביקוש | סה"כ | שפל | גבע | פסגה |
|-----------|------------|----------|---------|----------|
| 13.61 | 1,825.05 | 1,182.65 | 112.05 | 530.35 |
| | ₪ 1,003.44 | ₪ 464.54 | ₪ 54.89 | ₪ 484.00 |

סה"כ צריכה
 סה"כ לתשלום

| | | |
|------------|--|---------------------|
| ₪ 210.98 | תשלום קבוע | |
| ₪ 12.52 | תשלום עבור גודל חיבור בKVA (3x63) | |
| ₪ 1,226.93 | סה"כ לתשלום | לא כולל מע"מ |

התפלגות חיוב בש"ח לפי תע"ז

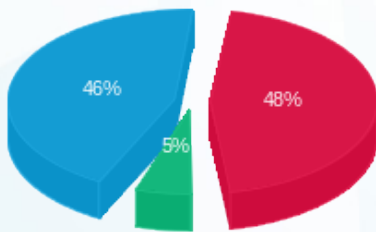

■ פסגה (₪ 484.00)
 ■ גבע (₪ 54.89)
 ■ שפל (₪ 464.54)

הסטוריית צריכה בקוט"ש

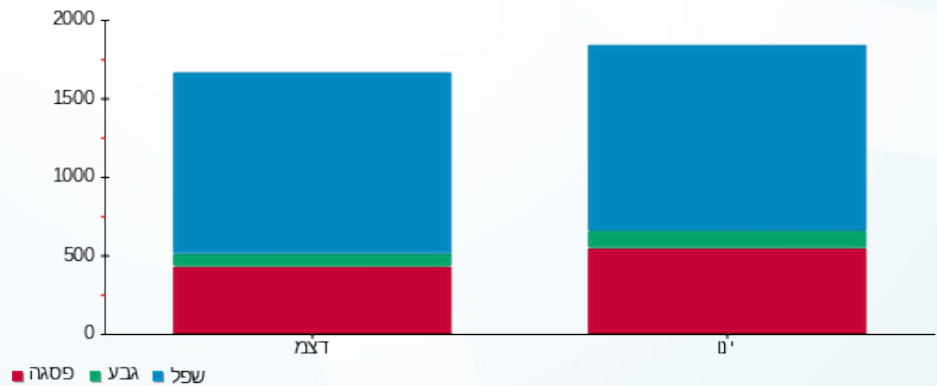

06/02/23 תאריך הפקה:
 31/01/23 תאריך קריאה נוכחית:
 01/01/23 תאריך קריאה קודמת:

שם דייר: לייף ספורט
 שם אתר: בילו סנטר

לקוח/ה נכבד/ה, אנו מתכבדים להגיש את חישוב צריכת החשמל לתקופה 01/01/23 - 31/01/23:

לייף ספורט - 2 - 81004333(3x400)

| סוג תעריף | סוג צריכה | קריאה קודמת | קריאה נוכחית | סה"כ צריכה בקוט"ש | מחיר לקוט"ש בא"ג | סה"כ לתשלום |
|-----------|-----------|--------------|--------------|-------------------|------------------|-------------|
| | | 01/01/23 | 31/01/23 | | | |
| 777 | פסגה | 2,380,370.80 | 2,385,206.80 | 4,836.00 | 91.26 | 4,413.33 ₪ |
| 778 | גבע | 1,072,990.40 | 1,073,552.40 | 562.00 | 48.99 | 275.32 ₪ |
| 779 | שפל | 1,743,321.20 | 1,752,150.80 | 8,829.60 | 39.28 | 3,468.27 ₪ |

סה"כ לדיר:

| פסגה | גבע | שפל | סה"כ | שיא ביקוש |
|------------|----------|------------|------------|-----------|
| 4,836.00 | 562.00 | 8,829.60 | 14,227.60 | 48.80 |
| 4,413.33 ₪ | 275.32 ₪ | 3,468.27 ₪ | 8,156.92 ₪ | |

סה"כ צריכה
 סה"כ לתשלום

| | | |
|------------|------------------------------------|--------------|
| 210.98 ₪ | תשלום קבוע | |
| 79.47 ₪ | תשלום עבור גודל חיבור בKVA (3x400) | |
| 8,447.37 ₪ | סה"כ לתשלום | לא כולל מע"מ |

התפלגות חיוב בש"ח לפי תע"ז

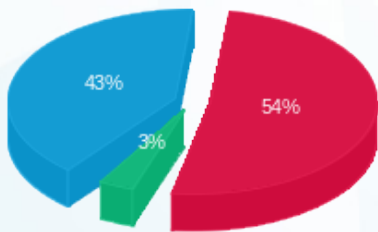

■ פסגה (4,413.33 ₪)
 ■ גבע (275.32 ₪)
 ■ שפל (3,468.27 ₪)

הסטוריית צריכה בקוט"ש

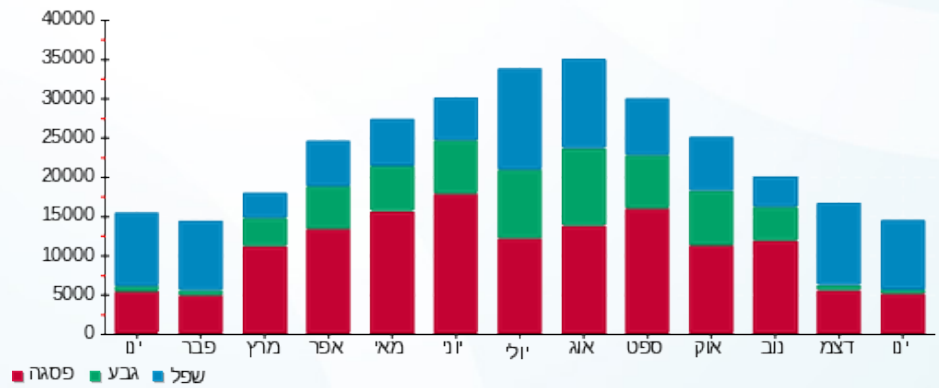

■ פסגה ■ גבע ■ שפל



06/02/23 תאריך הפקה:
 31/01/23 תאריך קריאה נוכחית:
 01/01/23 תאריך קריאה קודמת:

שם דייר: ללין
 שם אתר: בילו סנטר

לקוח/ה נכבד/ה, אנו מתכבדים להגיש את חישוב צריכת החשמל לתקופה 01/01/23 - 31/01/23:

ללין - 2 - 16092210(3x40)

| סה"כ לתשלום | מחיר לקוט"ש בא"ג | סה"כ צריכה בקוט"ש | קריאה נוכחית | קריאה קודמת | סוג צריכה | סוג תעריף |
|-------------|------------------|-------------------|--------------|-------------|-----------|--------------------------|
| | | | 31/01/23 | 01/01/23 | | פרטי חשבון עבור תאריכים: |
| ₪ 770.96 | 91.26 | 844.80 | 1,211.10 | 366.30 | פסגה | 777 |
| ₪ 49.23 | 48.99 | 100.50 | 127.10 | 26.60 | גבע | 778 |
| ₪ 696.32 | 39.28 | 1,772.70 | 2,451.60 | 678.90 | שפל | 779 |

סה"כ לדייר:

| שיא ביקוש | סה"כ | שפל | גבע | פסגה |
|-----------|------------|----------|---------|----------|
| 11.45 | 2,718.00 | 1,772.70 | 100.50 | 844.80 |
| | ₪ 1,516.52 | ₪ 696.32 | ₪ 49.23 | ₪ 770.96 |

סה"כ צריכה
 סה"כ לתשלום

| | | |
|------------|--|---------------------|
| ₪ 210.98 | תשלום קבוע | |
| ₪ 7.95 | תשלום עבור גודל חיבור בKVA (3x40) | |
| ₪ 1,735.44 | סה"כ לתשלום | לא כולל מע"מ |

התפלגות חיוב בש"ח לפי תעו"ז

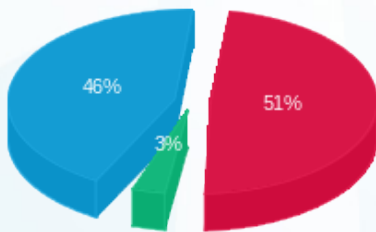

■ פסגה (₪ 770.96)
 ■ גבע (₪ 49.23)
 ■ שפל (₪ 696.32)

הסטוריית צריכה בקוט"ש

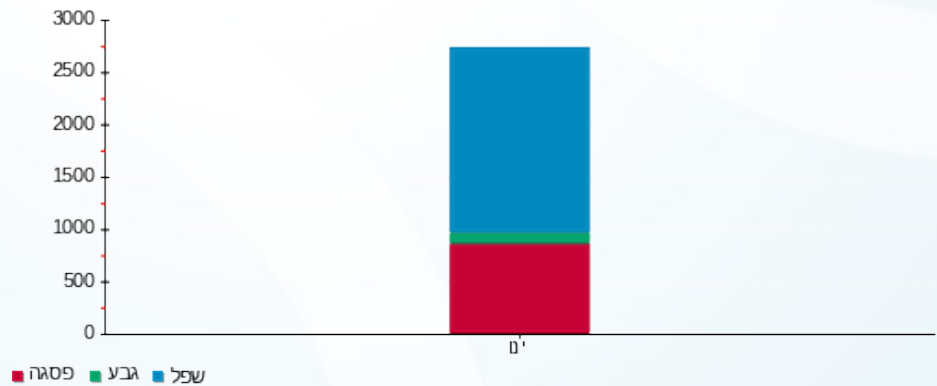

■ פסגה ■ גבע ■ שפל

06/02/23 תאריך הפקה:
 31/01/23 תאריך קריאה נוכחית:
 01/01/23 תאריך קריאה קודמת:

שם דייר: לנדזור
 שם אתר: בילו סנטר

לקוח/ה נכבד/ה, אנו מתכבדים להגיש את חישוב צריכת החשמל לתקופה 01/01/23 - 31/01/23:

לנדזור - 6 - 81004333 (3x200)

| סוג תעריף | סוג צריכה | קריאה קודמת | קריאה נוכחית | סה"כ צריכה בקוט"ש | מחיר לקוט"ש בא"ג | סה"כ לתשלום |
|--------------------------|-----------|-------------|--------------|-------------------|------------------|-------------|
| פרטי חשבון עבור תאריכים: | | | | | | |
| 777 | פסגה | 01/01/23 | 31/01/23 | 4,355.80 | 91.26 | 3,975.10 ₪ |
| 778 | גבע | 250,009.40 | 250,872.80 | 863.40 | 48.99 | 422.98 ₪ |
| 779 | שפל | 433,110.40 | 443,403.00 | 10,292.60 | 39.28 | 4,042.93 ₪ |

סה"כ לדייר:

| פסגה | גבע | שפל | סה"כ | שיא ביקוש |
|------------|----------|------------|------------|-----------|
| 4,355.80 | 863.40 | 10,292.60 | 15,511.80 | 57.40 |
| 3,975.10 ₪ | 422.98 ₪ | 4,042.93 ₪ | 8,441.02 ₪ | |

סה"כ צריכה
 סה"כ לתשלום

| | | |
|------------|---|---------------------|
| 210.98 ₪ | תשלום קבוע | |
| 39.73 ₪ | תשלום עבור גודל חיבור בKVA (3x200) | |
| 8,691.73 ₪ | סה"כ לתשלום | לא כולל מע"מ |

התפלגות חיוב בש"ח לפי תעו"ז

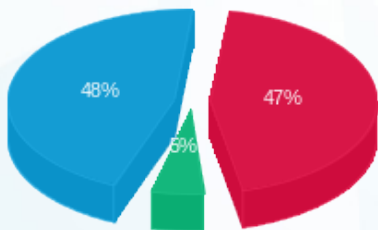

■ פסגה (3,975.10 ₪)
 ■ גבע (422.98 ₪)
 ■ שפל (4,042.93 ₪)

הסטוריית צריכה בקוט"ש

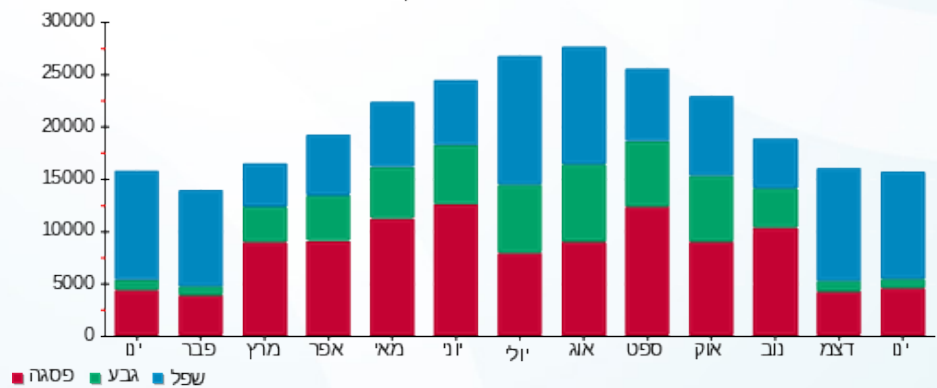



06/02/23

תאריך הפקדה:

שם דייר: מאניה חדשה

31/01/23

תאריך קריאה נוכחית:

שם אתר: בילו סנטר

01/01/23

תאריך קריאה קודמת:

לקוח/ה נכבד/ה, אנו מתכבדים להגיש את חישוב צריכת החשמל לתקופה 01/01/23 - 31/01/23:

מאניה חדשה - 4 - 19093436 (3x80)

| סוג תעריף | סוג צריכה | קריאה קודמת | קריאה נוכחית | סה"כ צריכה בקוט"ש | מחיר לקוט"ש בא"ג | סה"כ לתשלום |
|--------------------------|-----------|-------------|--------------|-------------------|------------------|-------------|
| פרטי חשבון עבור תאריכים: | | | | | | |
| 777 | פסגה | 01/01/23 | 31/01/23 | 1,741.40 | 91.26 | 1,589.20 ₪ |
| 778 | גבע | 71.70 | 282.40 | 210.70 | 48.99 | 103.22 ₪ |
| 779 | שפל | 921.30 | 3,562.80 | 2,641.50 | 39.28 | 1,037.58 ₪ |

סה"כ לדייר:

| פסגה | גבע | שפל | סה"כ | שיא ביקוש |
|------------|----------|------------|------------|-----------|
| 1,741.40 | 210.70 | 2,641.50 | 4,593.60 | 29.60 |
| 1,589.20 ₪ | 103.22 ₪ | 1,037.58 ₪ | 2,730.00 ₪ | |

סה"כ צריכה

סה"כ לתשלום

| | | |
|------------|-----------------------------------|--------------|
| 210.98 ₪ | תשלום קבוע | |
| 15.89 ₪ | תשלום עבור גודל חיבור בKVA (3x80) | |
| 2,956.88 ₪ | סה"כ לתשלום | לא כולל מע"מ |

התפלגות חיוב בש"ח לפי תע"ז

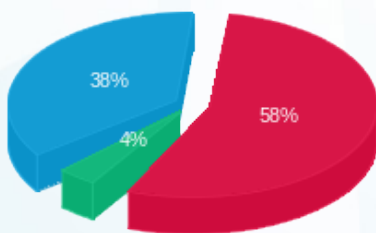

■ פסגה (1,589.20 ₪)
■ גבע (103.22 ₪)
■ שפל (1,037.58 ₪)

הסטוריית צריכה בקוט"ש

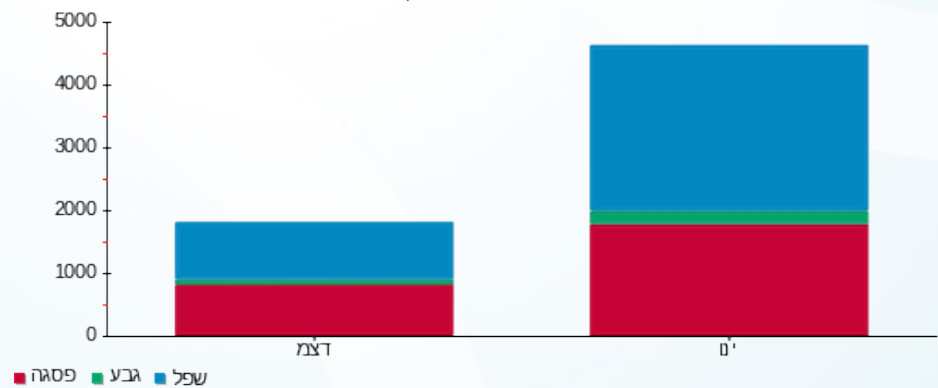



06/02/23

תאריך הפקה:

שם דייר: מגבות ערד

31/01/23

תאריך קריאה נוכחית:

שם אתר: בילו סנטר

01/01/23

תאריך קריאה קודמת:

לקוח/ה נכבד/ה, אנו מתכבדים להגיש את חישוב צריכת החשמל לתקופה 01/01/23 - 31/01/23:

מגבות ערד - 1 - 22009761(3x63)

| סה"כ לתשלום | מחיר לקוט"ש בא"ג | סה"כ צריכה בקוט"ש | קריאה נוכחית | קריאה קודמת | סוג צריכה | סוג תעריף |
|-------------|------------------|-------------------|--------------|-------------|-----------|--------------------------|
| | | | 31/01/23 | 01/01/23 | | פרטי חשבון עבור תאריכים: |
| 177.04 ₪ | 91.26 | 194.00 | 362.40 | 168.40 | פסגה | 777 |
| 7.45 ₪ | 48.99 | 15.20 | 27.80 | 12.60 | גבע | 778 |
| 148.52 ₪ | 39.28 | 378.10 | 689.00 | 310.90 | שפל | 779 |

סה"כ לדייר:

| שיא ביקוש | סה"כ | שפל | גבע | פסגה |
|-----------|----------|----------|--------|----------|
| 4.72 | 587.30 | 378.10 | 15.20 | 194.00 |
| | 333.01 ₪ | 148.52 ₪ | 7.45 ₪ | 177.04 ₪ |

סה"כ צריכה

סה"כ לתשלום

| | | |
|----------|--|---------------------|
| 210.98 ₪ | תשלום קבוע | |
| 12.52 ₪ | תשלום עבור גודל חיבור בKVA (3x63) | |
| 556.50 ₪ | סה"כ לתשלום | לא כולל מע"מ |

התפלגות חיוב בש"ח לפי תעו"ז

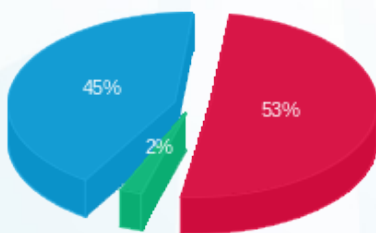

- פסגה (177.04 ₪) 53%
- גבע (7.45 ₪) 2%
- שפל (148.52 ₪) 45%

הסטוריית צריכה בקוט"ש

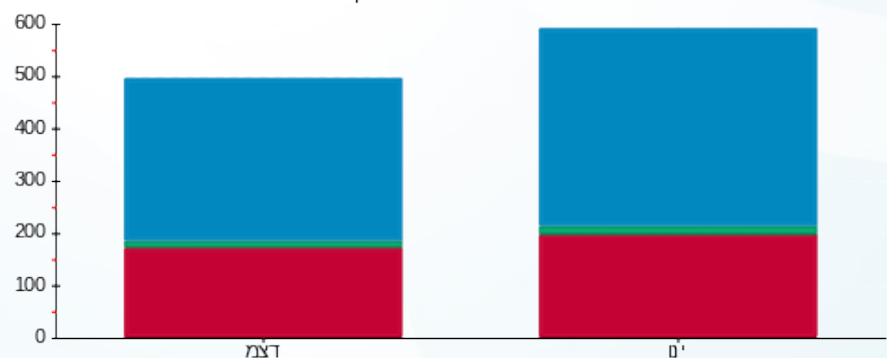

- פסגה
- גבע
- שפל





06/02/23

תאריך הפקדה:

שם דייר: מגה תיק

31/01/23

תאריך קריאה נוכחית:

שם אתר: בילו סנטר

01/01/23

תאריך קריאה קודמת:

לקוח/ה נכבד/ה, אנו מתכבדים להגיש את חישוב צריכת החשמל לתקופה 01/01/23 - 31/01/23:

מגה תיק - 2 - 18170713 (1x32)

| סה"כ לתשלום | מחיר לקוט"ש בא"ג | סה"כ צריכה בקוט"ש | קריאה נוכחית | קריאה קודמת | סוג צריכה | סוג תעריף |
|-------------|------------------|-------------------|--------------|-------------|-----------|--------------------------|
| | | | 31/01/23 | 01/01/23 | | פרטי חשבון עבור תאריכים: |
| ₪ 50.79 | 91.26 | 55.65 | 6,770.60 | 6,714.95 | פסגה | 777 |
| ₪ 3.06 | 48.99 | 6.25 | 2,553.20 | 2,546.95 | גבע | 778 |
| ₪ 33.60 | 39.28 | 85.55 | 3,950.50 | 3,864.95 | שפל | 779 |

סה"כ לדייר:

| שיא ביקוש | סה"כ | שפל | גבע | פסגה |
|-----------|---------|---------|--------|---------|
| 3.62 | 147.45 | 85.55 | 6.25 | 55.65 |
| | ₪ 87.45 | ₪ 33.60 | ₪ 3.06 | ₪ 50.79 |

סה"כ צריכה

סה"כ לתשלום

| | | |
|----------|--|---------------------|
| ₪ 210.98 | תשלום קבוע | |
| ₪ 2.12 | תשלום עבור גודל חיבור בKVA (1x32) | |
| ₪ 300.55 | סה"כ לתשלום | לא כולל מע"מ |

התפלגות חיוב בש"ח לפי תעו"ז

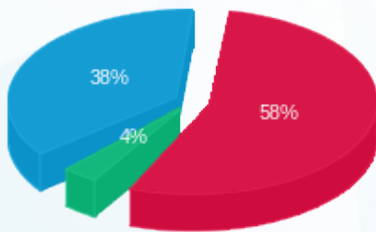

- פסגה (₪ 50.79)
- גבע (₪ 3.06)
- שפל (₪ 33.60)

הסטוריית צריכה בקוט"ש

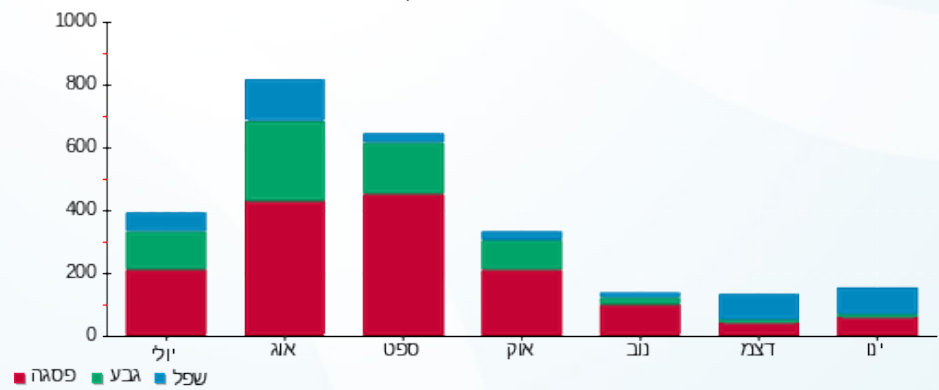



06/02/23

תאריך הפקדה:

שם דייר: מוטי וענונו

31/01/23

תאריך קריאה נוכחית:

שם אתר: בילו סנטר

01/01/23

תאריך קריאה קודמת:

לקוח/ה נכבד/ה, אנו מתכבדים להגיש את חישוב צריכת החשמל לתקופה 01/01/23 - 31/01/23:

מוטי וענונו - 2 - (3x63)22009763

| סה"כ לתשלום | מחיר לקוט"ש בא"ג | סה"כ צריכה בקוט"ש | קריאה נוכחית | קריאה קודמת | סוג צריכה | סוג תעריף |
|-------------|------------------|-------------------|--------------|-------------|-----------|--------------------------|
| | | | 31/01/23 | 01/01/23 | | פרטי חשבון עבור תאריכים: |
| 226.78 ₪ | 91.26 | 248.50 | 442.90 | 194.40 | פסגה | 777 |
| 14.35 ₪ | 48.99 | 29.30 | 51.60 | 22.30 | גבע | 778 |
| 177.31 ₪ | 39.28 | 451.40 | 802.90 | 351.50 | שפל | 779 |

סה"כ לדייר:

| שיא ביקוש | סה"כ | שפל | גבע | פסגה |
|-----------|----------|----------|---------|----------|
| 3.18 | 729.20 | 451.40 | 29.30 | 248.50 |
| | 418.45 ₪ | 177.31 ₪ | 14.35 ₪ | 226.78 ₪ |

סה"כ צריכה

סה"כ לתשלום

| | | |
|----------|--|---------------------|
| 210.98 ₪ | תשלום קבוע | |
| 12.52 ₪ | תשלום עבור גודל חיבור בKVA (3x63) | |
| 641.94 ₪ | סה"כ לתשלום | לא כולל מע"מ |

התפלגות חיוב בש"ח לפי תעו"ז

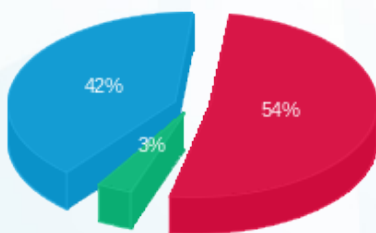

■ פסגה (226.78 ₪)
■ גבע (14.35 ₪)
■ שפל (177.31 ₪)

הסטוריית צריכה בקוט"ש

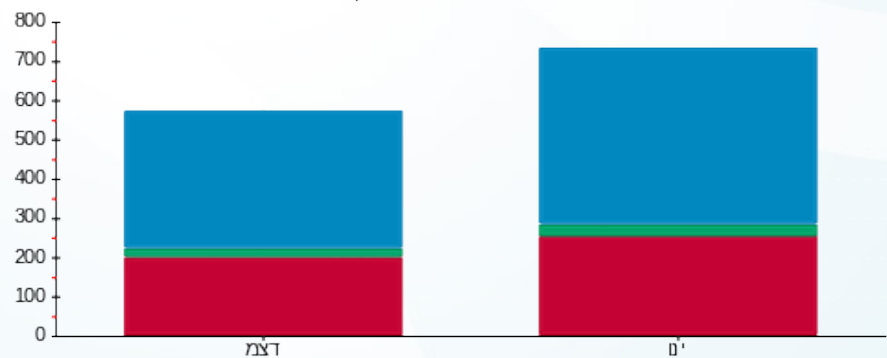

■ פסגה ■ גבע ■ שפל





06/02/23 תאריך הפקדה:
 31/01/23 תאריך קריאה נוכחית:
 01/01/23 תאריך קריאה קודמת:

שם דייר: מגו
 שם אתר: בילו סנטר

לקוח/ה נכבד/ה, אנו מתכבדים להגיש את חישוב צריכת החשמל לתקופה 01/01/23 - 31/01/23:

מגו - 3 - 81004327 (3x250)

| סה"כ לתשלום | מחיר לקוט"ש בא"ג | סה"כ צריכה בקוט"ש | קריאה נוכחית | קריאה קודמת | סוג צריכה | סוג תעריף |
|-------------|------------------|-------------------|--------------|--------------|--------------------------|-----------|
| | | | 31/01/23 | 01/01/23 | פרטי חשבון עבור תאריכים: | |
| 1,225.85 ₪ | 91.26 | 1,343.25 | 1,338,802.39 | 1,337,459.14 | פסגה | 777 |
| 95.13 ₪ | 48.99 | 194.19 | 692,893.19 | 692,699.00 | גבע | 778 |
| 1,050.56 ₪ | 39.28 | 2,674.54 | 765,020.08 | 762,345.53 | שפל | 779 |

סה"כ לדייר:

| שיא ביקוש | סה"כ | שפל | גבע | פסגה |
|-----------|------------|------------|---------|------------|
| 1.64 | 4,211.98 | 2,674.54 | 194.19 | 1,343.25 |
| | 2,371.54 ₪ | 1,050.56 ₪ | 95.13 ₪ | 1,225.85 ₪ |

סה"כ צריכה
 סה"כ לתשלום

| | | |
|------------|---|---------------------|
| 210.98 ₪ | תשלום קבוע | |
| 49.67 ₪ | תשלום עבור גודל חיבור בKVA (3x250) | |
| 2,632.19 ₪ | סה"כ לתשלום | לא כולל מע"מ |

התפלגות חיוב בש"ח לפי תעו"ז

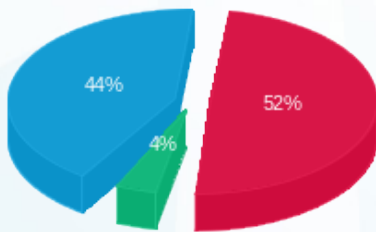

■ פסגה (1,225.85 ₪)
 ■ גבע (95.13 ₪)
 ■ שפל (1,050.56 ₪)

הסטוריית צריכה בקוט"ש

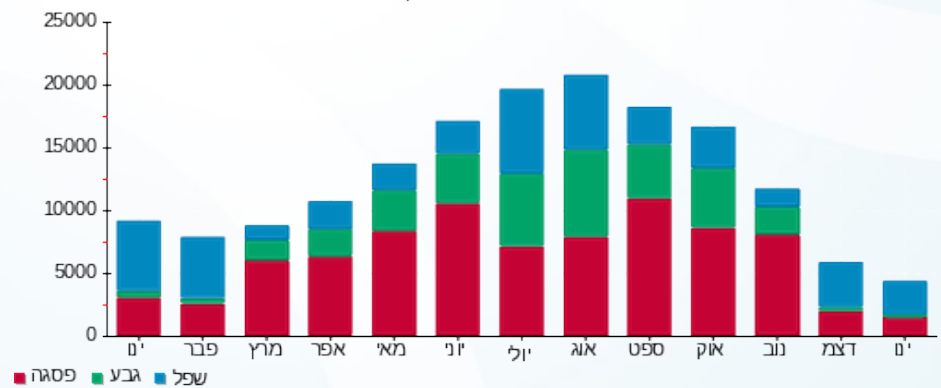

06/02/23 תאריך הפקה:
 31/01/23 תאריך קריאה נוכחית:
 01/01/23 תאריך קריאה קודמת:

שם דייר: מספרה דיפרנט-קאט
 שם אתר: בילו סנטר

לקוח/ה נכבד/ה, אנו מתכבדים להגיש את חישוב צריכת החשמל לתקופה 01/01/23 - 31/01/23:

מספרה דיפרנט-קאט - 1 - (3x63)70057637

| סוג תעריף | סוג צריכה | קריאה קודמת | קריאה נוכחית | סה"כ צריכה בקוט"ש | מחיר לקוט"ש בא"ג | סה"כ לתשלום |
|--------------------------|-----------|-------------|--------------|-------------------|------------------|-------------|
| פרטי חשבון עבור תאריכים: | | | | | | |
| 777 | פסגה | 01/01/23 | 31/01/23 | 110.25 | 91.26 | 100.62 ₪ |
| 778 | גבע | 21,480.61 | 21,490.08 | 9.47 | 48.99 | 4.64 ₪ |
| 779 | שפל | 27,842.68 | 28,085.44 | 242.76 | 39.28 | 95.36 ₪ |

סה"כ לדייר:

| פסגה | גבע | שפל | סה"כ | שיא ביקוש |
|----------|--------|---------|----------|-----------|
| 110.25 | 9.47 | 242.76 | 362.49 | 0.47 |
| 100.62 ₪ | 4.64 ₪ | 95.36 ₪ | 200.62 ₪ | |

סה"כ צריכה
 סה"כ לתשלום

| | | |
|----------|-----------------------------------|--------------|
| 210.98 ₪ | תשלום קבוע | |
| 12.52 ₪ | תשלום עבור גודל חיבור בKVA (3x63) | |
| 424.11 ₪ | סה"כ לתשלום | לא כולל מע"מ |

התפלגות חיוב בש"ח לפי תעו"ז

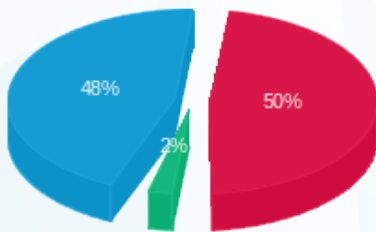

פסגה (100.62 ₪) 48%
 גבע (4.64 ₪) 2%
 שפל (95.36 ₪) 50%

הסטוריית צריכה בקוט"ש

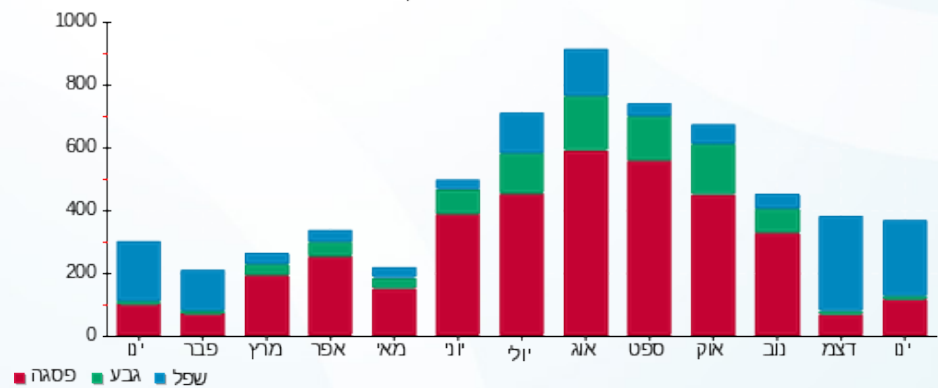



06/02/23

תאריך הפקדה:

שם דייר: משחקים

31/01/23

תאריך קריאה נוכחית:

שם אתר: בילו סנטר

01/01/23

תאריך קריאה קודמת:

לקוח/ה נכבד/ה, אנו מתכבדים להגיש את חישוב צריכת החשמל לתקופה 01/01/23 - 31/01/23:

משחקים - 7 - 18170713 (1x25)

| סוג תעריף | סוג צריכה | קריאה קודמת | קריאה נוכחית | סה"כ צריכה בקוט"ש | מחיר לקוט"ש בא"ג | סה"כ לתשלום |
|--------------------------|-----------|-------------|--------------|-------------------|------------------|-------------|
| פרטי חשבון עבור תאריכים: | | | | | | |
| 777 | פסגה | 01/01/23 | 31/01/23 | 71.30 | 91.26 | 65.07 ₪ |
| 778 | גבע | 1,350.75 | 1,384.45 | 33.70 | 48.99 | 16.51 ₪ |
| 779 | שפל | 3,744.20 | 4,001.30 | 257.10 | 39.28 | 100.99 ₪ |

סה"כ לדייר:

| פסגה | גבע | שפל | סה"כ | שיא ביקוש |
|---------|---------|----------|----------|-----------|
| 71.30 | 33.70 | 257.10 | 362.10 | 1.25 |
| ₪ 65.07 | ₪ 16.51 | ₪ 100.99 | ₪ 182.57 | |

סה"כ צריכה

סה"כ לתשלום

| | | |
|----------|--|---------------------|
| 210.98 ₪ | תשלום קבוע | |
| 1.66 ₪ | תשלום עבור גודל חיבור בKVA (1x25) | |
| 395.20 ₪ | סה"כ לתשלום | לא כולל מע"מ |

התפלגות חיוב בש"ח לפי תע"ז

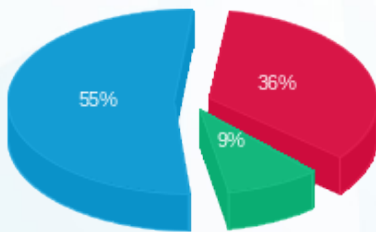

- פסגה (₪ 65.07) - 55%
- גבע (₪ 16.51) - 9%
- שפל (₪ 100.99) - 36%

הסטוריית צריכה בקוט"ש

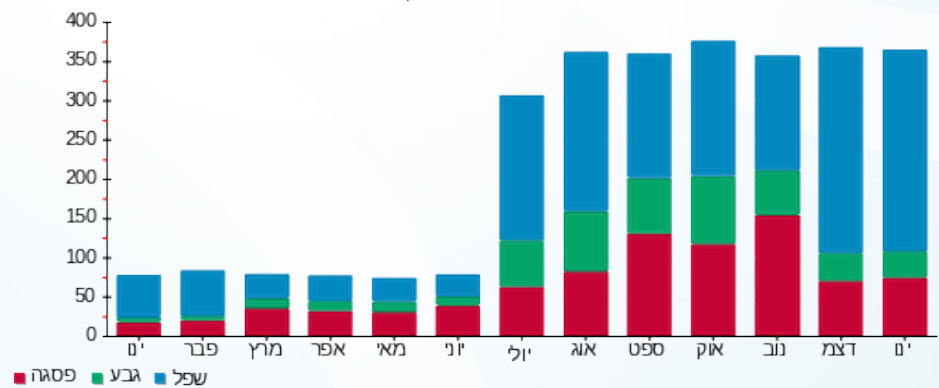



06/02/23 תאריך הפקה:
 31/01/23 תאריך קריאה נוכחית:
 01/01/23 תאריך קריאה קודמת:

שם דייר: נאור סטודיו לקקועים
 שם אתר: בילו סנטר

לקוח/ה נכבד/ה, אנו מתכבדים להגיש את חישוב צריכת החשמל לתקופה 01/01/23 - 31/01/23:

נאור סטודיו לקקועים - 1 - 16045557 (3x25)

| סוג תעריף | סוג צריכה | קריאה קודמת | קריאה נוכחית | סה"כ צריכה בקוט"ש | מחיר לקוט"ש בא"ג | סה"כ לתשלום |
|--------------------------|-----------|-------------|--------------|-------------------|------------------|-------------|
| פרטי חשבון עבור תאריכים: | | | | | | |
| 777 | פסגה | 01/01/23 | 31/01/23 | 102.60 | 91.26 | 93.63 ₪ |
| 778 | גבע | 11,117.10 | 11,127.40 | 10.30 | 48.99 | 5.05 ₪ |
| 779 | שפל | 9,780.60 | 9,955.40 | 174.80 | 39.28 | 68.66 ₪ |

סה"כ לדייר:

| פסגה | גבע | שפל | סה"כ | שיא ביקוש |
|---------|--------|---------|----------|-----------|
| 102.60 | 10.30 | 174.80 | 287.70 | 2.95 |
| 93.63 ₪ | 5.05 ₪ | 68.66 ₪ | 167.34 ₪ | |

סה"כ צריכה
 סה"כ לתשלום

| | | |
|----------|-----------------------------------|--------------|
| 210.98 ₪ | תשלום קבוע | |
| 4.97 ₪ | תשלום עבור גודל חיבור בKVA (3x25) | |
| 383.29 ₪ | סה"כ לתשלום | לא כולל מע"מ |

התפלגות חיוב בש"ח לפי תעו"ז

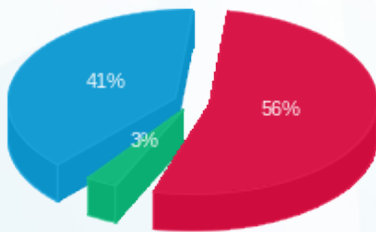

פסגה (93.63 ₪) 56%
 גבע (5.05 ₪) 41%
 שפל (68.66 ₪) 3%

הסטוריית צריכה בקוט"ש

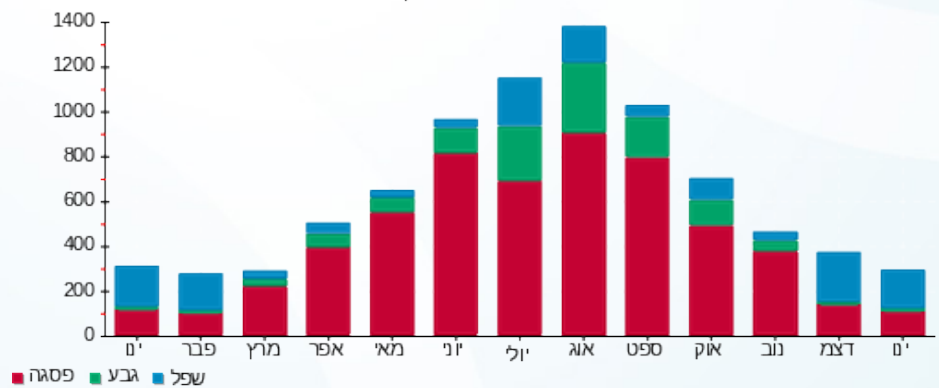

פסגה גבע שפל



06/02/23 תאריך הפקה:
 31/01/23 תאריך קריאה נוכחית:
 01/01/23 תאריך קריאה קודמת:

שם דייר: נעמן
 שם אתר: בילו סנטר

לקוח/ה נכבד/ה, אנו מתכבדים להגיש את חישוב צריכת החשמל לתקופה 01/01/23 - 31/01/23:

נעמן - 3 - 21055041(3x80)

| סה"כ לתשלום | מחיר לקוט"ש בא"ג | סה"כ צריכה בקוט"ש | קריאה נוכחית | קריאה קודמת | סוג צריכה | סוג תעריף |
|-------------|------------------|-------------------|--------------|-------------|--------------------------|-----------|
| | | | 31/01/23 | 01/01/23 | פרטי חשבון עבור תאריכים: | |
| ₪ 474.92 | 91.26 | 520.40 | 4,291.10 | 3,770.70 | פסגה | 777 |
| ₪ 25.33 | 48.99 | 51.70 | 1,572.10 | 1,520.40 | גבע | 778 |
| ₪ 349.71 | 39.28 | 890.30 | 3,275.40 | 2,385.10 | שפל | 779 |

סה"כ לדייר:

| שיא ביקוש | סה"כ | שפל | גבע | פסגה |
|-----------|----------|----------|---------|----------|
| 12.34 | 1,462.40 | 890.30 | 51.70 | 520.40 |
| | ₪ 849.95 | ₪ 349.71 | ₪ 25.33 | ₪ 474.92 |

סה"כ צריכה
 סה"כ לתשלום

| | | |
|------------|--|---------------------|
| ₪ 210.98 | תשלום קבוע | |
| ₪ 15.89 | תשלום עבור גודל חיבור בKVA (3x80) | |
| ₪ 1,076.83 | סה"כ לתשלום | לא כולל מע"מ |

התפלגות חיוב בש"ח לפי תע"ז

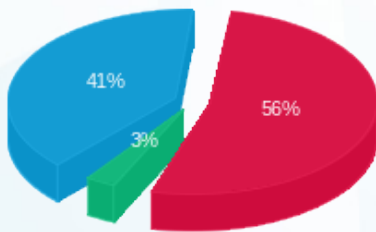

פסגה (₪ 474.92) 56%
 גבע (₪ 25.33) 41%
 שפל (₪ 349.71) 3%

הסטוריית צריכה בקוט"ש

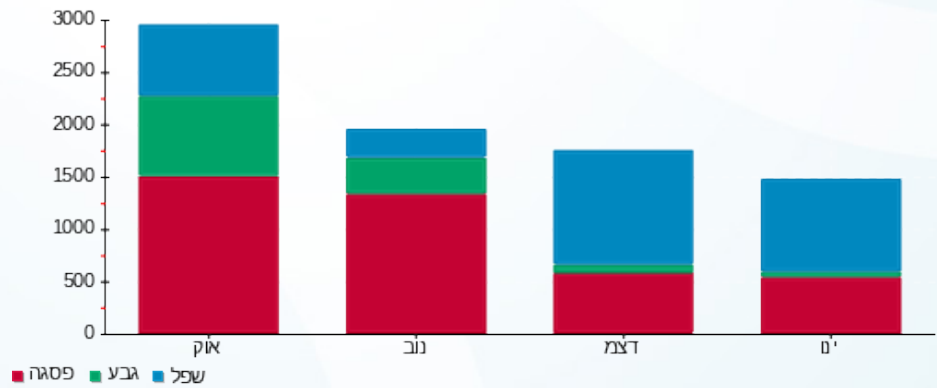



06/02/23

תאריך הפקה:

שם דייר: סולתם
שם אתר: בילו סנטר

31/01/23

תאריך קריאה נוכחית:

01/01/23

תאריך קריאה קודמת:

לקוח/ה נכבד/ה, אנו מתכבדים להגיש את חישוב צריכת החשמל לתקופה 01/01/23 - 31/01/23:

סולתם - 3 - 18235008(3x205)

| סוג תעריף | סוג צריכה | קריאה קודמת | קריאה נוכחית | סה"כ צריכה בקוט"ש | מחיר לקוט"ש בא"ג | סה"כ לתשלום |
|--------------------------|-----------|-------------|--------------|-------------------|------------------|-------------|
| פרטי חשבון עבור תאריכים: | | | | | | |
| 777 | פסגה | 01/01/23 | 31/01/23 | 683.25 | 91.26 | 623.53 ₪ |
| 778 | גבע | 16,575.00 | 16,681.25 | 106.25 | 48.99 | 52.05 ₪ |
| 779 | שפל | 21,301.25 | 22,733.50 | 1,432.25 | 39.28 | 562.59 ₪ |

סה"כ לדיר:

| פסגה | גבע | שפל | סה"כ | שיא ביקוש |
|----------|---------|----------|------------|-----------|
| 683.25 | 106.25 | 1,432.25 | 2,221.75 | 17.83 |
| 623.53 ₪ | 52.05 ₪ | 562.59 ₪ | 1,238.17 ₪ | |

סה"כ צריכה

סה"כ לתשלום

| | | |
|------------|---|---------------------|
| 210.98 ₪ | תשלום קבוע | |
| 40.73 ₪ | תשלום עבור גודל חיבור בKVA (3x205) | |
| 1,489.88 ₪ | סה"כ לתשלום | לא כולל מע"מ |

התפלגות חיוב בש"ח לפי תעו"ז

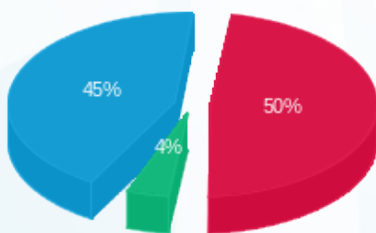

- פסגה (623.53 ₪) - 50%
- גבע (52.05 ₪) - 45%
- שפל (562.59 ₪) - 4%

הסטוריית צריכה בקוט"ש

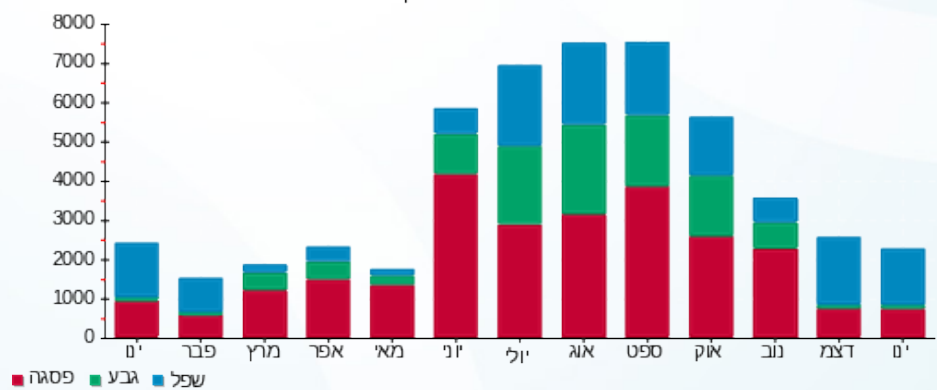



06/02/23

תאריך הפקה:

שם דייר: סונול
שם אתר: בילו סנטר

31/01/23

תאריך קריאה נוכחית:

01/01/23

תאריך קריאה קודמת:

לקוח/ה נכבד/ה, אנו מתכבדים להגיש את חישוב צריכת החשמל לתקופה 01/01/23 - 31/01/23:

סונול - 2 - 19093436 (3x80)

| סה"כ לתשלום | מחיר לקוט"ש בא"ג | סה"כ צריכה בקוט"ש | קריאה נוכחית | קריאה קודמת | סוג צריכה | סוג תעריף |
|-------------|------------------|-------------------|--------------|-------------|-----------|--------------------------|
| | | | 31/01/23 | 01/01/23 | | פרטי חשבון עבור תאריכים: |
| ₪ 999.94 | 91.26 | 1,095.70 | 1,561.80 | 466.10 | פסגה | 777 |
| ₪ 228.15 | 48.99 | 465.70 | 657.00 | 191.30 | גבע | 778 |
| ₪ 1,273.73 | 39.28 | 3,242.70 | 4,700.90 | 1,458.20 | שפל | 779 |

סה"כ לדייר:

| שיא ביקוש | סה"כ | שפל | גבע | פסגה |
|-----------|------------|------------|----------|----------|
| 14.04 | 4,804.10 | 3,242.70 | 465.70 | 1,095.70 |
| | ₪ 2,501.81 | ₪ 1,273.73 | ₪ 228.15 | ₪ 999.94 |

סה"כ צריכה

סה"כ לתשלום

| | | |
|------------|--|---------------------|
| ₪ 210.98 | תשלום קבוע | |
| ₪ 15.89 | תשלום עבור גודל חיבור בKVA (3x80) | |
| ₪ 2,728.69 | סה"כ לתשלום | לא כולל מע"מ |

התפלגות חיוב בש"ח לפי תעו"ז

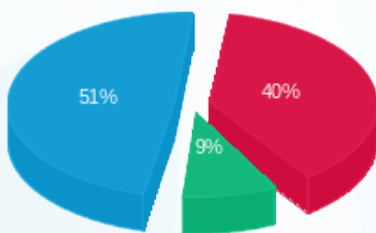

■ פסגה (₪ 999.94) (51%)
■ גבע (₪ 228.15) (9%)
■ שפל (₪ 1,273.73) (40%)

הסטוריית צריכה בקוט"ש

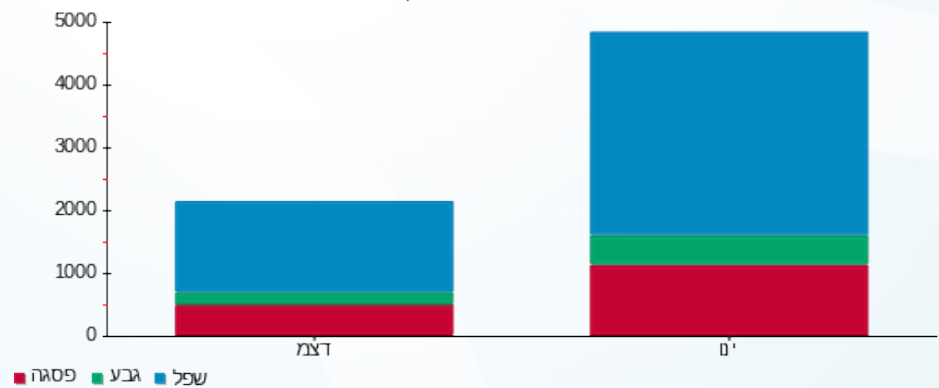



06/02/23

תאריך הפקדה:

שם דייר: סופר פארם

31/01/23

תאריך קריאה נוכחית:

שם אתר: בילו סנטר

01/01/23

תאריך קריאה קודמת:

לקוח/ה נכבד/ה, אנו מתכבדים להגיש את חישוב צריכת החשמל לתקופה 01/01/23 - 31/01/23:

סופר פארם - 2 - 81004327(3x250)

| סוג תעריף | סוג צריכה | קריאה קודמת | קריאה נוכחית | סה"כ צריכה בקוט"ש | מחיר לקוט"ש בא"ג | סה"כ לתשלום |
|--------------------------|-----------|--------------|--------------|-------------------|------------------|-------------|
| פרטי חשבון עבור תאריכים: | | | | | | |
| | | 01/01/23 | 31/01/23 | | | |
| 777 | פסגה | 2,383,734.23 | 2,389,175.49 | 5,441.26 | 91.26 | 4,965.70 ₪ |
| 778 | גבע | 1,366,806.65 | 1,368,118.15 | 1,311.50 | 48.99 | 642.50 ₪ |
| 779 | שפל | 1,871,600.96 | 1,884,351.40 | 12,750.43 | 39.28 | 5,008.37 ₪ |

סה"כ לדייר:

| פסגה | גבע | שפל | סה"כ | שיא ביקוש |
|------------|----------|------------|-------------|-----------|
| 5,441.26 | 1,311.50 | 12,750.43 | 19,503.19 | 23.20 |
| 4,965.70 ₪ | 642.50 ₪ | 5,008.37 ₪ | 10,616.57 ₪ | |

סה"כ צריכה

סה"כ לתשלום

| | | |
|-------------|------------------------------------|--------------|
| 210.98 ₪ | תשלום קבוע | |
| 49.67 ₪ | תשלום עבור גודל חיבור בKVA (3x250) | |
| 10,877.21 ₪ | סה"כ לתשלום | לא כולל מע"מ |

התפלגות חיוב בש"ח לפי תע"ז

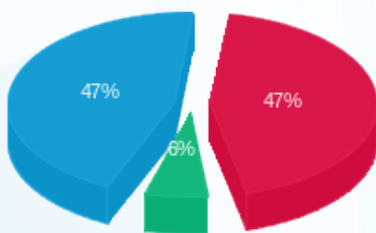

- פסגה (4,965.70 ₪) - 47%
- גבע (642.50 ₪) - 6%
- שפל (5,008.37 ₪) - 47%

הסטוריית צריכה בקוט"ש

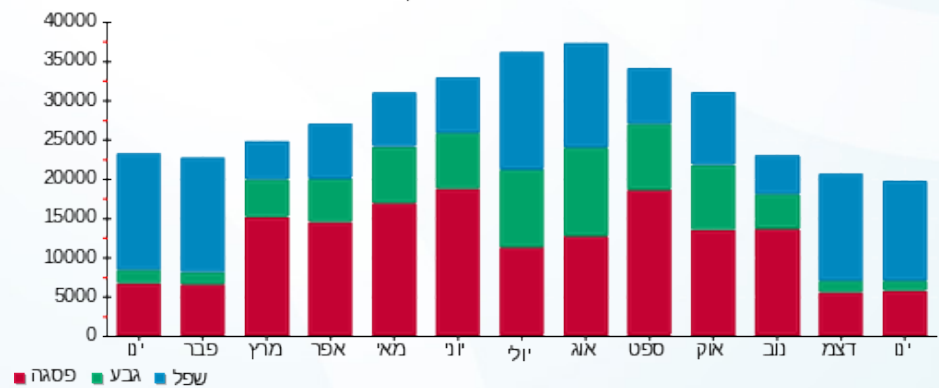

- פסגה
- גבע
- שפל





06/02/23

תאריך הפקה:

שם דייר: סטרץ
שם אתר: בילו סנטר

31/01/23

תאריך קריאה נוכחית:

01/01/23

תאריך קריאה קודמת:

לקוח/ה נכבד/ה, אנו מתכבדים להגיש את חישוב צריכת החשמל לתקופה 01/01/23 - 31/01/23:

סטרץ - 4 - (3x100)00023669

| סוג תעריף | סוג צריכה | קריאה קודמת | קריאה נוכחית | סה"כ צריכה בקוט"ש | מחיר לקוט"ש בא"ג | סה"כ לתשלום |
|--------------------------|-----------|-------------|--------------|-------------------|------------------|-------------|
| פרטי חשבון עבור תאריכים: | | | | | | |
| 777 | פסגה | 01/01/23 | 18/01/23 | 301.94 | 91.26 | 275.55 ₪ |
| 778 | גבע | 127,354.00 | 127,367.67 | 13.67 | 48.99 | 6.70 ₪ |
| 779 | שפל | 71,969.15 | 72,389.48 | 420.33 | 39.28 | 165.10 ₪ |

סטרץ - 4 - (3x100)22009739

| סוג תעריף | סוג צריכה | קריאה קודמת | קריאה נוכחית | סה"כ צריכה בקוט"ש | מחיר לקוט"ש בא"ג | סה"כ לתשלום |
|--------------------------|-----------|-------------|--------------|-------------------|------------------|-------------|
| פרטי חשבון עבור תאריכים: | | | | | | |
| 777 | פסגה | 19/01/23 | 31/01/23 | 173.00 | 91.26 | 157.88 ₪ |
| 778 | גבע | 0.00 | 10.80 | 10.80 | 48.99 | 5.29 ₪ |
| 779 | שפל | 0.00 | 412.80 | 412.80 | 39.28 | 162.15 ₪ |

סה"כ לדירה:

| פסגה | גבע | שפל | סה"כ | שיא ביקוש |
|----------|---------|----------|----------|-----------|
| 474.94 | 24.47 | 833.13 | 1,332.54 | 70.48 |
| ₪ 433.43 | ₪ 11.99 | ₪ 327.25 | ₪ 772.67 | |

סה"כ צריכה
סה"כ לתשלום

| | | |
|------------|------------------------------------|--------------|
| 210.98 ₪ | תשלום קבוע | |
| 19.87 ₪ | תשלום עבור גודל חיבור בKVA (3x200) | |
| 1,003.52 ₪ | סה"כ לתשלום | לא כולל מע"מ |

התפלגות חיוב בש"ח לפי תע"ז

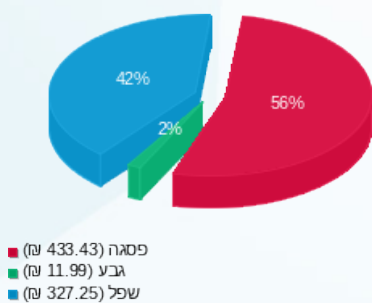

הסטוריית צריכה בקוט"ש

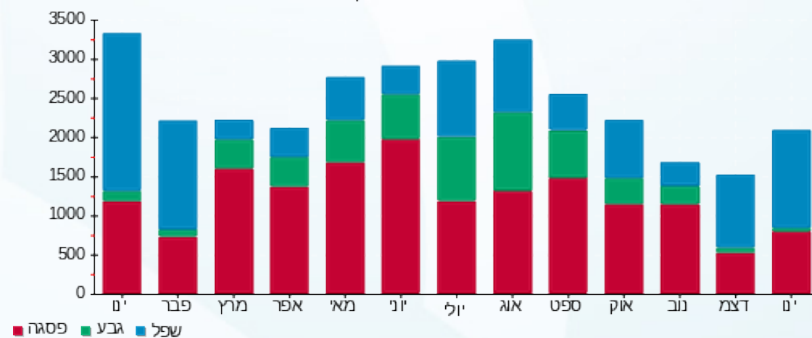



06/02/23

תאריך הפקדה:

שם דייר: ספידו
שם אתר: בילו סנטר

31/01/23

תאריך קריאה נוכחית:

01/01/23

תאריך קריאה קודמת:

לקוח/ה נכבד/ה, אנו מתכבדים להגיש את חישוב צריכת החשמל לתקופה 01/01/23 - 31/01/23:

ספידו - 4 - 22009763 (3x63)

| סוג תעריף | סוג צריכה | קריאה קודמת | קריאה נוכחית | סה"כ צריכה בקוט"ש | מחיר לקוט"ש בא"ג | סה"כ לתשלום |
|--------------------------|-----------|-------------|--------------|-------------------|------------------|-------------|
| פרטי חשבון עבור תאריכים: | | | | | | |
| 777 | פסגה | 01/01/23 | 31/01/23 | 501.60 | 91.26 | 457.76 ₪ |
| 778 | גבע | 33.40 | 72.80 | 39.40 | 48.99 | 19.30 ₪ |
| 779 | שפל | 539.60 | 1,231.80 | 692.20 | 39.28 | 271.90 ₪ |

סה"כ לדייר:

| פסגה | גבע | שפל | סה"כ | שיא ביקוש |
|----------|---------|----------|----------|-----------|
| 501.60 | 39.40 | 692.20 | 1,233.20 | 8.96 |
| 457.76 ₪ | 19.30 ₪ | 271.90 ₪ | 748.96 ₪ | |

סה"כ צריכה
סה"כ לתשלום

| | | |
|----------|-----------------------------------|--------------|
| 210.98 ₪ | תשלום קבוע | |
| 12.52 ₪ | תשלום עבור גודל חיבור בKVA (3x63) | |
| 972.45 ₪ | סה"כ לתשלום | לא כולל מע"מ |

התפלגות חיוב בש"ח לפי תעו"ז

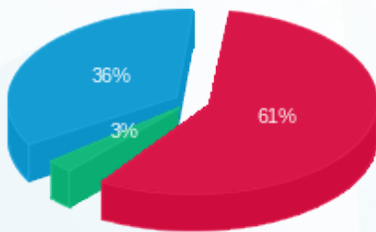

פסגה (457.76 ₪) 61%
גבע (19.30 ₪) 3%
שפל (271.90 ₪) 36%

הסטוריית צריכה בקוט"ש

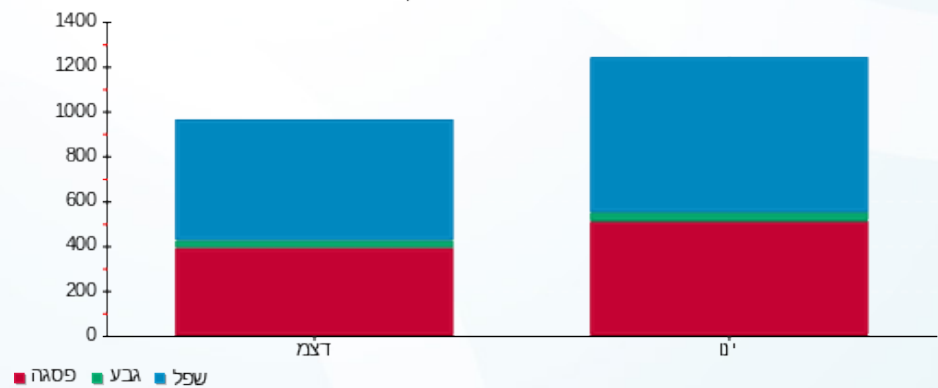

06/02/23 תאריך הפקדה:
 31/01/23 תאריך קריאה נוכחית:
 01/01/23 תאריך קריאה קודמת:

שם דייר: סקארה
 שם אתר: בילו סנטר

לקוח/ה נכבד/ה, אנו מתכבדים להגיש את חישוב צריכת החשמל לתקופה 01/01/23 - 31/01/23:

סקארה - 3 - 16193815(3x80)

| סה"כ לתשלום | מחיר לקוט"ש בא"ג | סה"כ צריכה בקוט"ש | קריאה נוכחית | קריאה קודמת | סוג צריכה | סוג תעריף |
|-------------|------------------|-------------------|--------------|-------------|--------------------------|-----------|
| | | | 31/01/23 | 01/01/23 | פרטי חשבון עבור תאריכים: | |
| 1,149.24 ₪ | 91.26 | 1,259.30 | 14,159.80 | 12,900.50 | פסגה | 777 |
| 50.21 ₪ | 48.99 | 102.50 | 2,989.50 | 2,887.00 | גבע | 778 |
| 882.35 ₪ | 39.28 | 2,246.30 | 11,689.80 | 9,443.50 | שפל | 779 |

סה"כ לדייר:

| שיא ביקוש | סה"כ | שפל | גבע | פסגה |
|-----------|------------|----------|---------|------------|
| 20.38 | 3,608.10 | 2,246.30 | 102.50 | 1,259.30 |
| | 2,081.80 ₪ | 882.35 ₪ | 50.21 ₪ | 1,149.24 ₪ |

סה"כ צריכה
 סה"כ לתשלום

| | | |
|------------|--|---------------------|
| 210.98 ₪ | תשלום קבוע | |
| 15.89 ₪ | תשלום עבור גודל חיבור בKVA (3x80) | |
| 2,308.67 ₪ | סה"כ לתשלום | לא כולל מע"מ |

התפלגות חיוב בש"ח לפי תעו"ז

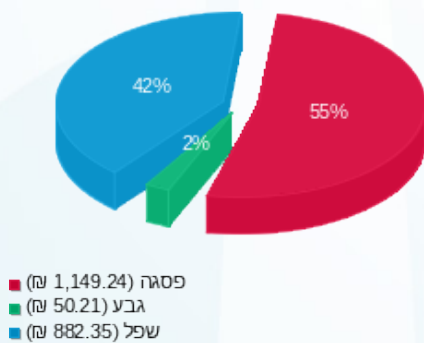

הסטוריית צריכה בקוט"ש

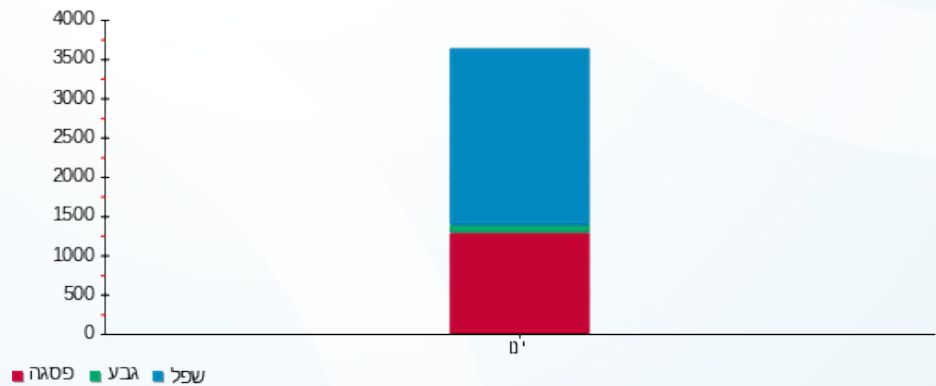

06/02/23 תאריך הפקה:
 31/01/23 תאריך קריאה נוכחית:
 01/01/23 תאריך קריאה קודמת:

שם דייר: סקצרט
 שם אתר: בילו סנטר

לקוח/ה נכבד/ה, אנו מתכבדים להגיש את חישוב צריכת החשמל לתקופה 01/01/23 - 31/01/23:

סקצרט - 3 - 21055037(3x80)

| סה"כ לתשלום | מחיר לקוט"ש בא"ג | סה"כ צריכה בקוט"ש | קריאה נוכחית | קריאה קודמת | סוג צריכה | סוג תעריף |
|-------------|------------------|-------------------|--------------|-------------|--------------------------|-----------|
| | | | 31/01/23 | 01/01/23 | פרטי חשבון עבור תאריכים: | |
| 1,194.05 ₪ | 91.26 | 1,308.40 | 2,759.90 | 1,451.50 | פסגה | 777 |
| 52.96 ₪ | 48.99 | 108.10 | 241.80 | 133.70 | גבע | 778 |
| 1,010.95 ₪ | 39.28 | 2,573.70 | 5,553.70 | 2,980.00 | שפל | 779 |

סה"כ לדייר:

| שיא ביקוש | סה"כ | שפל | גבע | פסגה |
|-----------|------------|------------|---------|------------|
| 19.29 | 3,990.20 | 2,573.70 | 108.10 | 1,308.40 |
| | 2,257.95 ₪ | 1,010.95 ₪ | 52.96 ₪ | 1,194.05 ₪ |

סה"כ צריכה
 סה"כ לתשלום

| | | |
|------------|--|---------------------|
| 210.98 ₪ | תשלום קבוע | |
| 15.89 ₪ | תשלום עבור גודל חיבור בKVA (3x80) | |
| 2,484.83 ₪ | סה"כ לתשלום | לא כולל מע"מ |

התפלגות חיוב בש"ח לפי תע"ז

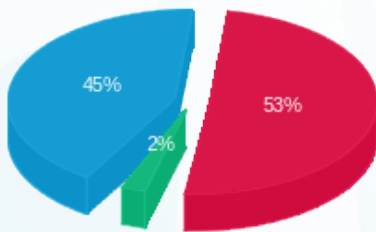

■ פסגה (1,194.05 ₪)
 ■ גבע (52.96 ₪)
 ■ שפל (1,010.95 ₪)

הסטוריית צריכה בקוט"ש

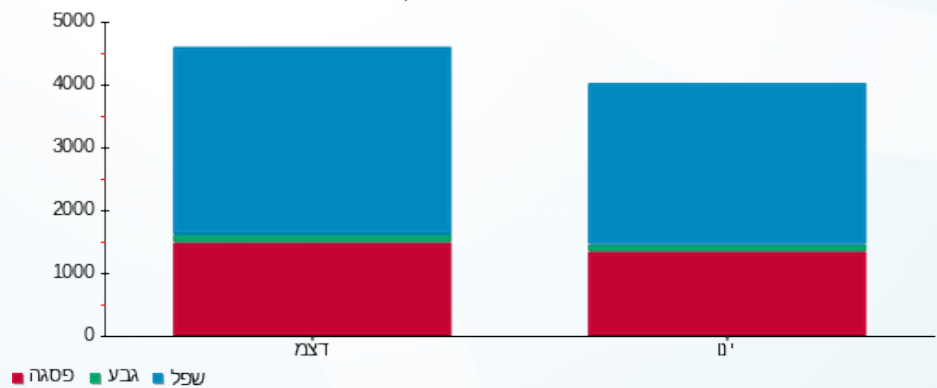

06/02/23 תאריך הפקדה:
 31/01/23 תאריך קריאה נוכחית:
 01/01/23 תאריך קריאה קודמת:

שם דייר: עדיקה
 שם אתר: בילו סנטר

לקוח/ה נכבד/ה, אנו מתכבדים להגיש את חישוב צריכת החשמל לתקופה 01/01/23 - 31/01/23:

עדיקה - 2 - (3x125)21055041

| סה"כ לתשלום | מחיר לקוט"ש בא"ג | סה"כ צריכה בקוט"ש | קריאה נוכחית | קריאה קודמת | סוג צריכה | סוג תעריף |
|-------------|------------------|-------------------|--------------|-------------|-----------|--------------------------|
| | | | 31/01/23 | 01/01/23 | | פרטי חשבון עבור תאריכים: |
| ₪ 947.50 | 91.26 | 1,038.24 | 10,932.96 | 9,894.72 | פסגה | 777 |
| ₪ 77.21 | 48.99 | 157.60 | 4,584.00 | 4,426.40 | גבע | 778 |
| ₪ 790.13 | 39.28 | 2,011.52 | 8,967.20 | 6,955.68 | שפל | 779 |

סה"כ לדייר:

| שיא ביקוש | סה"כ | שפל | גבע | פסגה |
|-----------|------------|----------|---------|----------|
| 26.20 | 3,207.36 | 2,011.52 | 157.60 | 1,038.24 |
| | ₪ 1,814.83 | ₪ 790.13 | ₪ 77.21 | ₪ 947.50 |

סה"כ צריכה
 סה"כ לתשלום

| | | |
|------------|---|---------------------|
| ₪ 210.98 | תשלום קבוע | |
| ₪ 24.83 | תשלום עבור גודל חיבור בKVA (3x125) | |
| ₪ 2,050.64 | סה"כ לתשלום | לא כולל מע"מ |

התפלגות חיוב בש"ח לפי תעו"ז

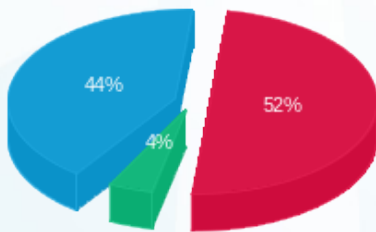

■ פסגה (₪ 947.50)
 ■ גבע (₪ 77.21)
 ■ שפל (₪ 790.13)

הסטוריית צריכה בקוט"ש

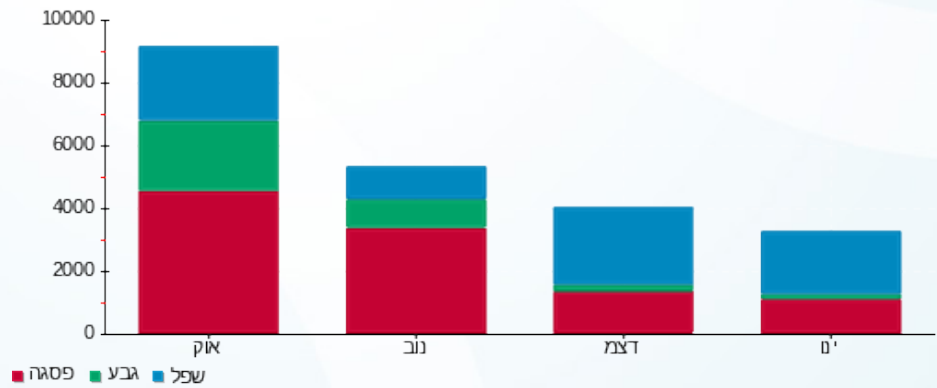



06/02/23 תאריך הפקה:
 31/01/23 תאריך קריאה נוכחית:
 01/01/23 תאריך קריאה קודמת:

שם דייר: עולם הממתקים
שם אתר: בילו סנטר

לקוח/ה נכבד/ה, אנו מתכבדים להגיש את חישוב צריכת החשמל לתקופה 01/01/23 - 31/01/23:

עולם הממתקים - 10 - (3x43)18170713

| סוג תעריף | סוג צריכה | קריאה קודמת | קריאה נוכחית | סה"כ צריכה בקוט"ש | מחיר לקוט"ש בא"ג | סה"כ לתשלום |
|--------------------------|-----------|-------------|--------------|-------------------|------------------|-------------|
| פרטי חשבון עבור תאריכים: | | | | | | |
| 777 | פסגה | 01/01/23 | 31/01/23 | 483.10 | 91.26 | 440.88 ₪ |
| 778 | גבע | 1,262.50 | 1,400.55 | 138.05 | 48.99 | 67.63 ₪ |
| 779 | שפל | 3,321.25 | 4,770.85 | 1,449.60 | 39.28 | 569.40 ₪ |

עולם הממתקים - 11 - (3x43)18170713

| סוג תעריף | סוג צריכה | קריאה קודמת | קריאה נוכחית | סה"כ צריכה בקוט"ש | מחיר לקוט"ש בא"ג | סה"כ לתשלום |
|--------------------------|-----------|-------------|--------------|-------------------|------------------|-------------|
| פרטי חשבון עבור תאריכים: | | | | | | |
| 777 | פסגה | 01/01/23 | 31/01/23 | 192.60 | 91.26 | 175.77 ₪ |
| 778 | גבע | 1,284.70 | 1,361.65 | 76.95 | 48.99 | 37.70 ₪ |
| 779 | שפל | 2,919.55 | 3,551.40 | 631.85 | 39.28 | 248.19 ₪ |

עולם הממתקים - 12 - (3x43)18170713

| סוג תעריף | סוג צריכה | קריאה קודמת | קריאה נוכחית | סה"כ צריכה בקוט"ש | מחיר לקוט"ש בא"ג | סה"כ לתשלום |
|--------------------------|-----------|-------------|--------------|-------------------|------------------|-------------|
| פרטי חשבון עבור תאריכים: | | | | | | |
| 777 | פסגה | 01/01/23 | 31/01/23 | 235.55 | 91.26 | 214.96 ₪ |
| 778 | גבע | 1,478.90 | 1,555.55 | 76.65 | 48.99 | 37.55 ₪ |
| 779 | שפל | 2,626.85 | 3,306.30 | 679.45 | 39.28 | 266.89 ₪ |

סה"כ לדייר:

| פסגה | גבע | שפל | סה"כ | שיא ביקוש |
|----------|----------|------------|------------|-----------|
| 911.25 | 291.65 | 2,760.90 | 3,963.80 | 8.54 |
| ₪ 831.61 | ₪ 142.88 | ₪ 1,084.48 | ₪ 2,058.97 | |

סה"כ צריכה
 סה"כ לתשלום

| | | |
|------------|---|---------------------|
| 210.98 ₪ | תשלום קבוע | |
| 25.63 ₪ | תשלום עבור גודל חיבור בKVA (3x129) | |
| 2,295.58 ₪ | סה"כ לתשלום | לא כולל מע"מ |





התפלגות חיוב בש"ח לפי תעו"ז

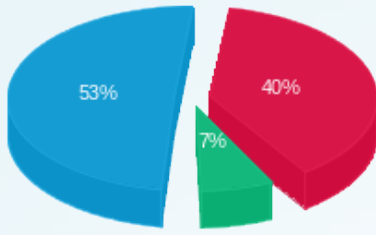

■ פסגה (831.61 ש"ח)
■ גבע (142.88 ש"ח)
■ שפל (1,084.48 ש"ח)

הסטוריית צריכה בקוט"ש

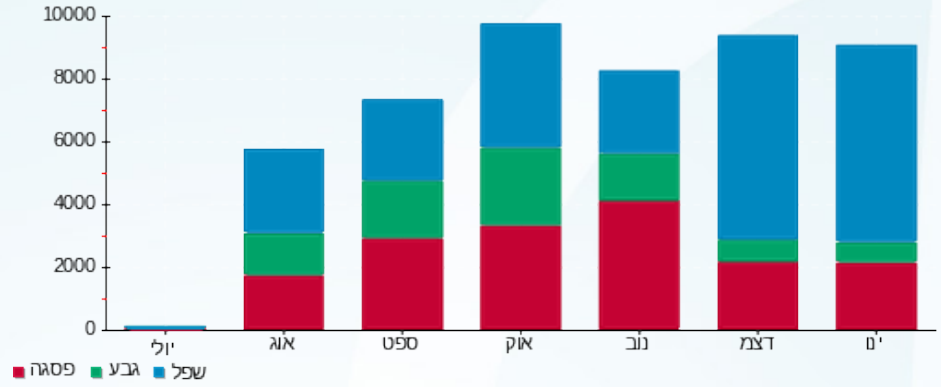

06/02/23 תאריך הפקה:
 31/01/23 תאריך קריאה נוכחית:
 01/01/23 תאריך קריאה קודמת:

שם דייר: עמדת טעינה רכבים
 שם אתר: בילו סנטר

לקוח/ה נכבד/ה, אנו מתכבדים להגיש את חישוב צריכת החשמל לתקופה 01/01/23 - 31/01/23:

עמדת טעינה רכבים - 4 - 16045557 (3x250)

| סוג תעריף | סוג צריכה | קריאה קודמת | קריאה נוכחית | סה"כ צריכה בקוט"ש | מחיר לקוט"ש בא"ג | סה"כ לתשלום |
|--------------------------|-----------|-------------|--------------|-------------------|------------------|-------------|
| פרטי חשבון עבור תאריכים: | | | | | | |
| 777 | פסגה | 01/01/23 | 31/01/23 | 2,503.50 | 91.26 | 2,284.69 ₪ |
| 778 | גבע | 11,759.50 | 12,101.75 | 342.25 | 48.99 | 167.67 ₪ |
| 779 | שפל | 12,763.25 | 17,312.75 | 4,549.50 | 39.28 | 1,787.04 ₪ |

סה"כ לדייר:

| פסגה | גבע | שפל | סה"כ | שיא ביקוש |
|------------|----------|------------|------------|-----------|
| 2,503.50 | 342.25 | 4,549.50 | 7,395.25 | 124.00 |
| 2,284.69 ₪ | 167.67 ₪ | 1,787.04 ₪ | 4,239.41 ₪ | |

סה"כ צריכה
 סה"כ לתשלום

| | | |
|------------|-------------------------------------|--------------|
| 210.98 ₪ | תשלום קבוע | |
| 49.67 ₪ | תשלום עבור גודל חיבור ב KVA (3x250) | |
| 4,500.05 ₪ | סה"כ לתשלום | לא כולל מע"מ |

התפלגות חיוב בש"ח לפי תעו"ז

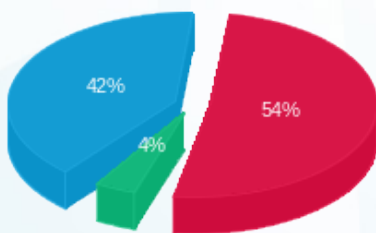

■ פסגה (2,284.69 ₪)
 ■ גבע (167.67 ₪)
 ■ שפל (1,787.04 ₪)

הסטוריית צריכה בקוט"ש

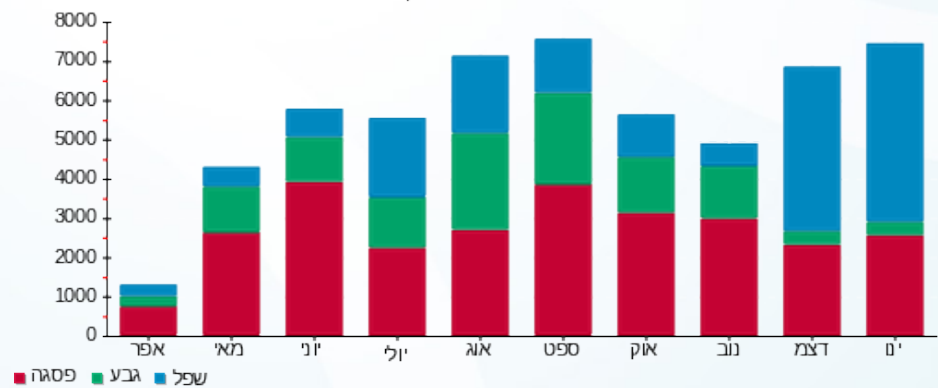



06/02/23

תאריך הפקדה:

שם דייר: פולגת
שם אתר: בילו סנטר

31/01/23

תאריך קריאה נוכחית:

01/01/23

תאריך קריאה קודמת:

לקוח/ה נכבד/ה, אנו מתכבדים להגיש את חישוב צריכת החשמל לתקופה 01/01/23 - 31/01/23:

פולגת - 2 - (3x205)18235008

| סוג תעריף | סוג צריכה | קריאה קודמת | קריאה נוכחית | סה"כ צריכה בקוט"ש | מחיר לקוט"ש בא"ג | סה"כ לתשלום |
|-----------|-----------|-------------|--------------|-------------------|--------------------------|-------------|
| | | | 31/01/23 | 01/01/23 | פרטי חשבון עבור תאריכים: | |
| 777 | פסגה | 193,377.75 | 195,688.25 | 2,310.50 | 91.26 | 2,108.56 ₪ |
| 778 | גבע | 72,829.50 | 73,138.25 | 308.75 | 48.99 | 151.26 ₪ |
| 779 | שפל | 98,244.50 | 103,049.00 | 4,804.50 | 39.28 | 1,887.21 ₪ |

סה"כ לדייר:

| פסגה | גבע | שפל | סה"כ | שיא ביקוש |
|------------|----------|------------|------------|-----------|
| 2,310.50 | 308.75 | 4,804.50 | 7,423.75 | 43.58 |
| 2,108.56 ₪ | 151.26 ₪ | 1,887.21 ₪ | 4,147.03 ₪ | |

סה"כ צריכה

סה"כ לתשלום

| | | |
|------------|-------------------------------------|--------------|
| 210.98 ₪ | תשלום קבוע | |
| 40.73 ₪ | תשלום עבור גודל חיבור ב KVA (3x205) | |
| 4,398.73 ₪ | סה"כ לתשלום | לא כולל מע"מ |

התפלגות חיוב בש"ח לפי תע"ז

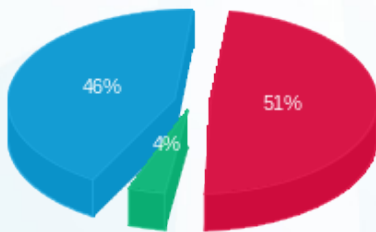

- פסגה (2,108.56 ₪) - 46%
- גבע (151.26 ₪) - 4%
- שפל (1,887.21 ₪) - 51%

הסטוריית צריכה בקוט"ש

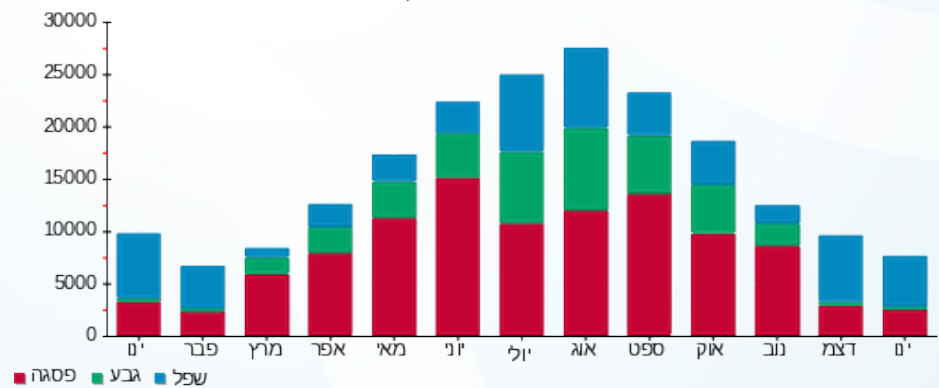

06/02/23 תאריך הפקה:
 31/01/23 תאריך קריאה נוכחית:
 01/01/23 תאריך קריאה קודמת:

שם דייר: פולו יחפים
 שם אתר: בילו סנטר

לקוח/ה נכבד/ה, אנו מתכבדים להגיש את חישוב צריכת החשמל לתקופה 01/01/23 - 31/01/23:

פולו יחפים - 4 - (3x63)22009762

| סה"כ לתשלום | מחיר לקוט"ש בא"ג | סה"כ צריכה בקוט"ש | קריאה נוכחית | קריאה קודמת | סוג צריכה | סוג תעריף |
|-------------|------------------|-------------------|--------------|-------------|-----------|--------------------------|
| | | | 31/01/23 | 01/01/23 | | פרטי חשבון עבור תאריכים: |
| ₪ 498.28 | 91.26 | 546.00 | 995.90 | 449.90 | פסגה | 777 |
| ₪ 17.05 | 48.99 | 34.80 | 76.10 | 41.30 | גבע | 778 |
| ₪ 292.32 | 39.28 | 744.20 | 1,344.80 | 600.60 | שפל | 779 |

סה"כ לדייר:

| שיא ביקוש | סה"כ | שפל | גבע | פסגה | סה"כ צריכה |
|-----------|----------|----------|---------|----------|-------------|
| 65.70 | 1,325.00 | 744.20 | 34.80 | 546.00 | סה"כ לתשלום |
| | ₪ 807.65 | ₪ 292.32 | ₪ 17.05 | ₪ 498.28 | |

| | | |
|------------|--|---------------------|
| ₪ 210.98 | תשלום קבוע | |
| ₪ 12.52 | תשלום עבור גודל חיבור בKVA (3x63) | |
| ₪ 1,031.15 | סה"כ לתשלום | לא כולל מע"מ |

התפלגות חיוב בש"ח לפי תע"ז

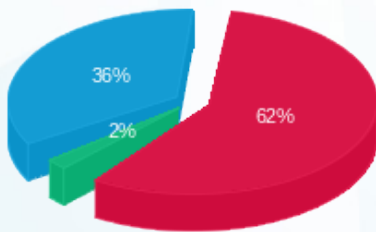

פסגה (₪ 498.28) ■
 גבע (₪ 17.05) ■
 שפל (₪ 292.32) ■

הסטוריית צריכה בקוט"ש

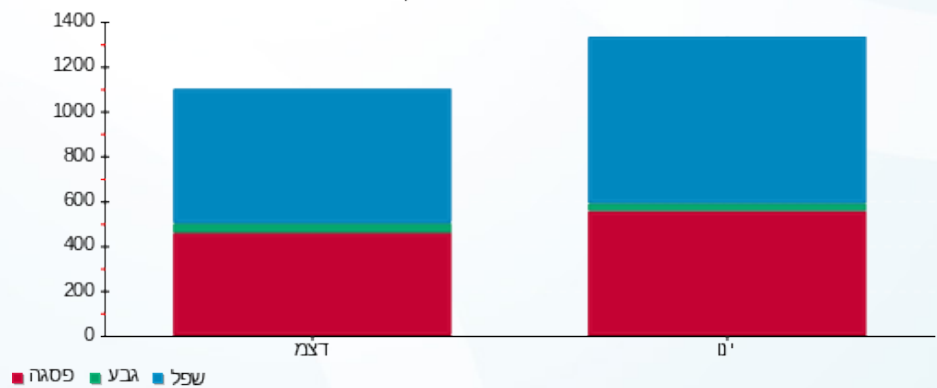



06/02/23 תאריך הפקה:
 31/01/23 תאריך קריאה נוכחית:
 01/01/23 תאריך קריאה קודמת:

שם דייר: פיסט רייסינג שופ
 שם אתר: בילו סנטר

לקוח/ה נכבד/ה, אנו מתכבדים להגיש את חישוב צריכת החשמל לתקופה 01/01/23 - 31/01/23:

פיסט רייסינג שופ - 1 - (3x63)70043024

| סוג תעריף | סוג צריכה | קריאה קודמת | קריאה נוכחית | סה"כ צריכה בקוט"ש | מחיר לקוט"ש בא"ג | סה"כ לתשלום |
|--------------------------|-----------|-------------|--------------|-------------------|------------------|-------------|
| פרטי חשבון עבור תאריכים: | | | | | | |
| 777 | פסגה | 01/01/23 | 31/01/23 | 319.00 | 91.26 | 291.12 ₪ |
| 778 | גבע | 20,667.40 | 20,721.46 | 54.06 | 48.99 | 26.48 ₪ |
| 779 | שפל | 30,490.97 | 31,105.09 | 614.12 | 39.28 | 241.23 ₪ |

סה"כ לדייר:

| פסגה | גבע | שפל | סה"כ | שיא ביקוש |
|----------|---------|----------|----------|-----------|
| 319.00 | 54.06 | 614.12 | 987.18 | 3.64 |
| 291.12 ₪ | 26.48 ₪ | 241.23 ₪ | 558.83 ₪ | |

סה"כ צריכה
 סה"כ לתשלום

| | | |
|----------|-----------------------------------|--------------|
| 210.98 ₪ | תשלום קבוע | |
| 12.52 ₪ | תשלום עבור גודל חיבור בKVA (3x63) | |
| 782.32 ₪ | סה"כ לתשלום | לא כולל מע"מ |

התפלגות חיוב בש"ח לפי תעו"ז

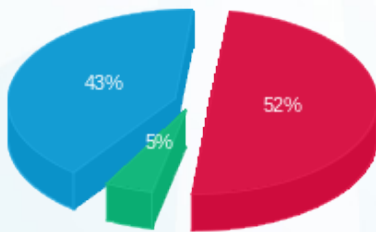

פסגה (291.12 ₪) 52%
 גבע (26.48 ₪) 5%
 שפל (241.23 ₪) 43%

הסטוריית צריכה בקוט"ש

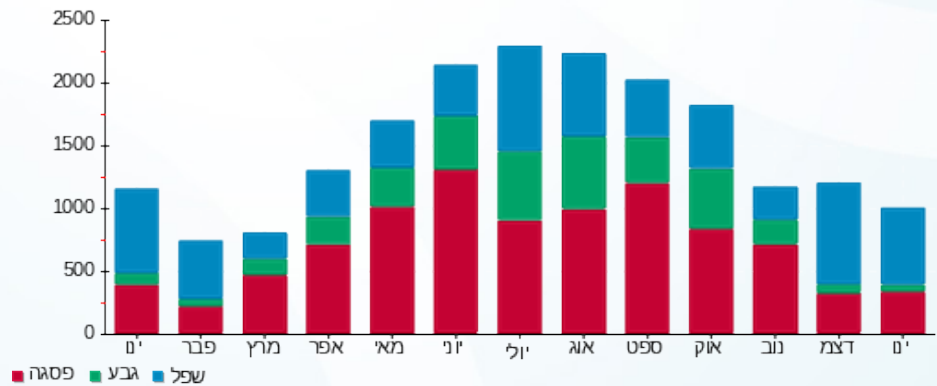



06/02/23

תאריך הפקדה:

שם דייר: צומת ספרים

31/01/23

תאריך קריאה נוכחית:

שם אתר: בילו סנטר

01/01/23

תאריך קריאה קודמת:

לקוח/ה נכבד/ה, אנו מתכבדים להגיש את חישוב צריכת החשמל לתקופה 01/01/23 - 31/01/23:

צומת ספרים - 1 - 21055041(3x160)

| סה"כ לתשלום | מחיר לקוט"ש בא"ג | סה"כ צריכה בקוט"ש | קריאה נוכחית | קריאה קודמת | סוג צריכה | סוג תעריף |
|-------------|------------------|-------------------|--------------|-------------|-----------|--------------------------|
| | | | 31/01/23 | 01/01/23 | | פרטי חשבון עבור תאריכים: |
| ₪ 909.10 | 91.26 | 996.16 | 7,207.04 | 6,210.88 | פסגה | 777 |
| ₪ 84.73 | 48.99 | 172.96 | 2,658.24 | 2,485.28 | גבע | 778 |
| ₪ 855.30 | 39.28 | 2,177.44 | 5,022.08 | 2,844.64 | שפל | 779 |

סה"כ לדייר:

| שיא ביקוש | סה"כ | שפל | גבע | פסגה |
|-----------|------------|----------|---------|----------|
| 111.46 | 3,346.56 | 2,177.44 | 172.96 | 996.16 |
| | ₪ 1,849.13 | ₪ 855.30 | ₪ 84.73 | ₪ 909.10 |

סה"כ צריכה

סה"כ לתשלום

| | | |
|------------|---|---------------------|
| ₪ 210.98 | תשלום קבוע | |
| ₪ 31.79 | תשלום עבור גודל חיבור בKVA (3x160) | |
| ₪ 2,091.89 | סה"כ לתשלום | לא כולל מע"מ |

התפלגות חיוב בש"ח לפי תעו"ז

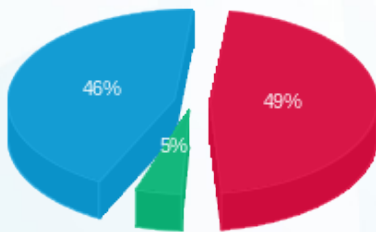

- פסגה (₪ 909.10)
- גבע (₪ 84.73)
- שפל (₪ 855.30)

הסטוריית צריכה בקוט"ש

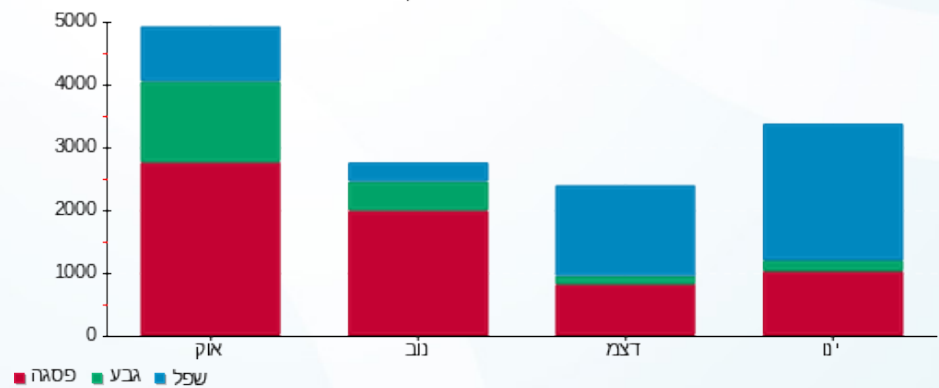



06/02/23

תאריך הפקה:

שם דייר: ציבורי - דרגנועים

31/01/23

תאריך קריאה נוכחית:

שם אתר: בילו סנטר

01/01/23

תאריך קריאה קודמת:

לקוח/ה נכבד/ה, אנו מתכבדים להגיש את חישוב צריכת החשמל לתקופה 01/01/23 - 31/01/23:

דרגנועים - 1 - 81004333 (3x63)

| סה"כ לתשלום | מחיר לקוט"ש בא"ג | סה"כ צריכה בקוט"ש | קריאה נוכחית | קריאה קודמת | סוג צריכה | סוג תעריף |
|-------------|------------------|-------------------|--------------|-------------|-----------|--------------------------|
| | | | 31/01/23 | 01/01/23 | | פרטי חשבון עבור תאריכים: |
| ₪ 416.33 | 91.26 | 456.20 | 106,174.50 | 105,718.30 | פסגה | 777 |
| ₪ 33.41 | 48.99 | 68.20 | 46,301.10 | 46,232.90 | גבע | 778 |
| ₪ 511.66 | 39.28 | 1,302.60 | 114,947.20 | 113,644.60 | שפל | 779 |

סה"כ לדייר:

| שיא ביקוש | סה"כ | שפל | גבע | פסגה |
|-----------|----------|----------|---------|----------|
| 3.70 | 1,827.00 | 1,302.60 | 68.20 | 456.20 |
| | ₪ 961.40 | ₪ 511.66 | ₪ 33.41 | ₪ 416.33 |

סה"כ צריכה

סה"כ לתשלום

| | | |
|------------|---|---------------------|
| ₪ 210.98 | תשלום קבוע | |
| ₪ 12.52 | תשלום עבור גודל חיבור ב-KVA (3x63) | |
| ₪ 1,184.90 | סה"כ לתשלום | לא כולל מע"מ |

התפלגות חיוב בש"ח לפי תעו"ז

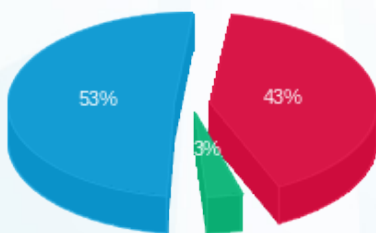

- פסגה (₪ 416.33) 53%
- גבע (₪ 33.41) 3%
- שפל (₪ 511.66) 43%

הסטוריית צריכה בקוט"ש

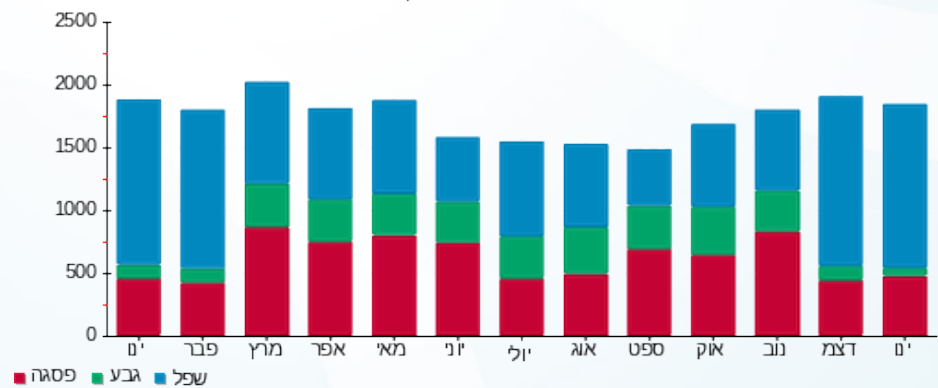

06/02/23

תאריך הפקה:

שם דייר: ציבורי - מזגן חדר אנרגיה 2-81005262

31/01/23

תאריך קריאה נוכחית:

שם אתר: בילו סנטר

01/01/23

תאריך קריאה קודמת:

לקוח/ה נכבד/ה, אנו מתכבדים להגיש את חישוב צריכת החשמל לתקופה 01/01/23 - 31/01/23:

מזגן חדר אנרגיה - 2 - 81005262(3x40)

| סה"כ לתשלום | מחיר לקוט"ש בא"ג | סה"כ צריכה בקוט"ש | קריאה נוכחית | קריאה קודמת | סוג צריכה | סוג תעריף |
|-------------|------------------|-------------------|--------------|-------------|--------------------------|-----------|
| | | | 31/01/23 | 01/01/23 | פרטי חשבון עבור תאריכים: | |
| 13.78 ₪ | 91.26 | 15.10 | 57,492.10 | 57,477.00 | פסגה | 777 |
| 1.22 ₪ | 48.99 | 2.50 | 34,034.50 | 34,032.00 | גבע | 778 |
| 13.36 ₪ | 39.28 | 34.00 | 42,969.00 | 42,935.00 | שפל | 779 |

סה"כ לדייר:

| שיא ביקוש | סה"כ | שפל | גבע | פסגה |
|-----------|---------|---------|--------|---------|
| 0.10 | 51.60 | 34.00 | 2.50 | 15.10 |
| | 28.36 ₪ | 13.36 ₪ | 1.22 ₪ | 13.78 ₪ |

סה"כ צריכה

סה"כ לתשלום

| | | |
|----------|--|---------------------|
| 210.98 ₪ | תשלום קבוע | |
| 7.95 ₪ | תשלום עבור גודל חיבור בKVA (3x40) | |
| 247.29 ₪ | סה"כ לתשלום | לא כולל מע"מ |

התפלגות חיוב בש"ח לפי תעו"ז

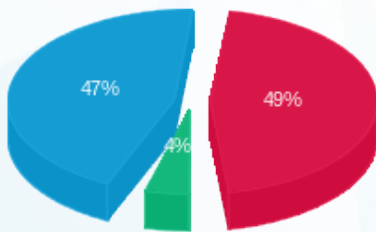

■ פסגה (13.78 ₪)
■ גבע (1.22 ₪)
■ שפל (13.36 ₪)

הסטוריית צריכה בקוט"ש

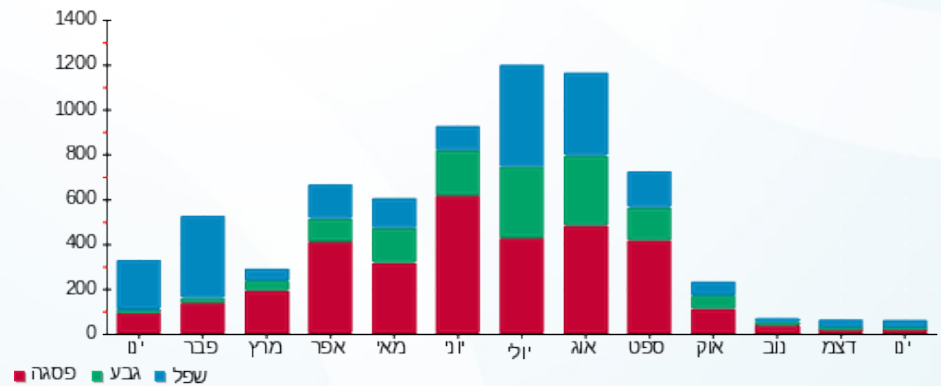

■ פסגה ■ גבע ■ שפל





06/02/23

תאריך הפקה:

שם דייר: ציבורי - מזגן חדר אנרגיה 3-81005262

31/01/23

תאריך קריאה נוכחית:

שם אתר: בילו סנטר

01/01/23

תאריך קריאה קודמת:

לקוח/ה נכבד/ה, אנו מתכבדים להגיש את חישוב צריכת החשמל לתקופה 01/01/23 - 31/01/23:

מזגן חדר אנרגיה - 3 - 81005262(3x40)

| סוג תעריף | סוג צריכה | קריאה קודמת | קריאה נוכחית | סה"כ צריכה בקוט"ש | מחיר לקוט"ש בא"ג | סה"כ לתשלום |
|--------------------------|-----------|-------------|--------------|-------------------|------------------|-------------|
| פרטי חשבון עבור תאריכים: | | | | | | |
| 777 | פסגה | 01/01/23 | 31/01/23 | 353.00 | 91.26 | 322.15 ₪ |
| 778 | גבע | 23,946.70 | 24,005.90 | 59.20 | 48.99 | 29.00 ₪ |
| 779 | שפל | 33,248.10 | 34,153.70 | 905.60 | 39.28 | 355.72 ₪ |

סה"כ לדייר:

| פסגה | גבע | שפל | סה"כ | שיא ביקוש |
|----------|---------|----------|----------|-----------|
| 353.00 | 59.20 | 905.60 | 1,317.80 | 2.80 |
| ₪ 322.15 | ₪ 29.00 | ₪ 355.72 | ₪ 706.87 | |

סה"כ צריכה

סה"כ לתשלום

| | | |
|----------|--|---------------------|
| 210.98 ₪ | תשלום קבוע | |
| 7.95 ₪ | תשלום עבור גודל חיבור בKVA (3x40) | |
| 925.80 ₪ | סה"כ לתשלום | לא כולל מע"מ |

התפלגות חיוב בש"ח לפי תע"ז

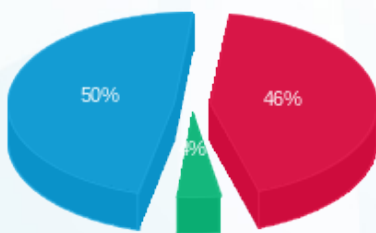

- פסגה (322.15 ₪) 50%
- גבע (29.00 ₪) 4%
- שפל (355.72 ₪) 46%

הסטוריית צריכה בקוט"ש

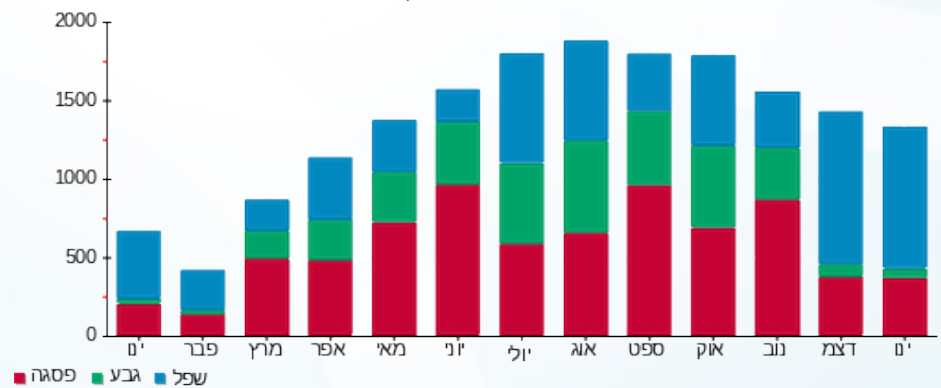

06/02/23 תאריך הפקה:
 31/01/23 תאריך קריאה נוכחית:
 01/01/23 תאריך קריאה קודמת:

שם דייר: ציבורי - מזגן חדר אנרגיה 4-81005262
 שם אתר: בילו סנטר

לקוח/ה נכבד/ה, אנו מתכבדים להגיש את חישוב צריכת החשמל לתקופה 01/01/23 - 31/01/23:

מזגן חדר אנרגיה - 4 - 81005262(3x40)

| סה"כ לתשלום | מחיר לקוט"ש בא"ג | סה"כ צריכה בקוט"ש | קריאה נוכחית | קריאה קודמת | סוג צריכה | סוג תעריף |
|-------------|------------------|-------------------|--------------|-------------|--------------------------|-----------|
| | | | 31/01/23 | 01/01/23 | פרטי חשבון עבור תאריכים: | |
| 0.00 ₪ | 91.26 | 0.00 | 72,854.60 | 72,854.60 | פסגה | 777 |
| 0.00 ₪ | 48.99 | 0.00 | 45,850.40 | 45,850.40 | גבע | 778 |
| 0.00 ₪ | 39.28 | 0.00 | 62,705.50 | 62,705.50 | שפל | 779 |

סה"כ לדייר:

| שיא ביקוש | סה"כ | שפל | גבע | פסגה |
|-----------|--------|--------|--------|--------|
| | 0.00 | 0.00 | 0.00 | 0.00 |
| | 0.00 ₪ | 0.00 ₪ | 0.00 ₪ | 0.00 ₪ |

סה"כ צריכה
 סה"כ לתשלום

| | | |
|----------|--|---------------------|
| 210.98 ₪ | תשלום קבוע | |
| 7.95 ₪ | תשלום עבור גודל חיבור בKVA (3x40) | |
| 218.93 ₪ | סה"כ לתשלום | לא כולל מע"מ |

התפלגות חיוב בש"ח לפי תעו"ז

- פסגה (0.00 ₪)
- גבע (0.00 ₪)
- שפל (0.00 ₪)

הסטוריית צריכה בקוט"ש

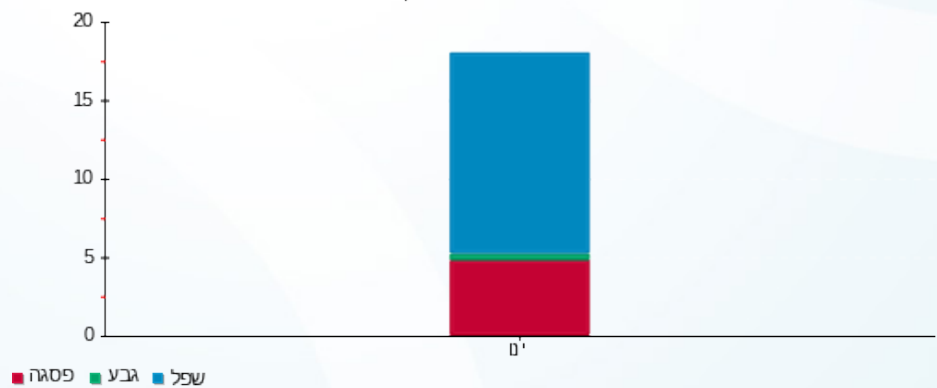

06/02/23 תאריך הפקדה:
 31/01/23 תאריך קריאה נוכחית:
 01/01/23 תאריך קריאה קודמת:

שם דייר: ציבורי - קומת גג
 שם אתר: בילו סנטר

לקוח/ה נכבד/ה, אנו מתכבדים להגיש את חישוב צריכת החשמל לתקופה 01/01/23 - 31/01/23:

קומת גג - 5 - 81004333 (3x160)

| סה"כ לתשלום | מחיר לקוט"ש בא"ג | סה"כ צריכה בקוט"ש | קריאה נוכחית | קריאה קודמת | סוג צריכה | סוג תעריף |
|-------------|------------------|-------------------|--------------|-------------|-----------|--------------------------|
| | | | 31/01/23 | 01/01/23 | | פרטי חשבון עבור תאריכים: |
| 1,245.52 ₪ | 91.26 | 1,364.80 | 123,062.80 | 121,698.00 | פסגה | 777 |
| 130.71 ₪ | 48.99 | 266.80 | 88,845.80 | 88,579.00 | גבע | 778 |
| 534.13 ₪ | 39.28 | 1,359.80 | 173,401.80 | 172,042.00 | שפל | 779 |

סה"כ לדייר:

| שיא ביקוש | סה"כ | שפל | גבע | פסגה |
|-----------|------------|----------|----------|------------|
| 11.00 | 2,991.40 | 1,359.80 | 266.80 | 1,364.80 |
| | 1,910.35 ₪ | 534.13 ₪ | 130.71 ₪ | 1,245.52 ₪ |

סה"כ צריכה
 סה"כ לתשלום

| | | |
|------------|---|---------------------|
| 210.98 ₪ | תשלום קבוע | |
| 31.79 ₪ | תשלום עבור גודל חיבור בKVA (3x160) | |
| 2,153.12 ₪ | סה"כ לתשלום | לא כולל מע"מ |

התפלגות חיוב בש"ח לפי תעו"ז

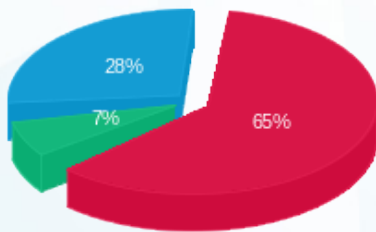

■ פסגה (1,245.52 ₪)
 ■ גבע (130.71 ₪)
 ■ שפל (534.13 ₪)

הסטוריית צריכה בקוט"ש

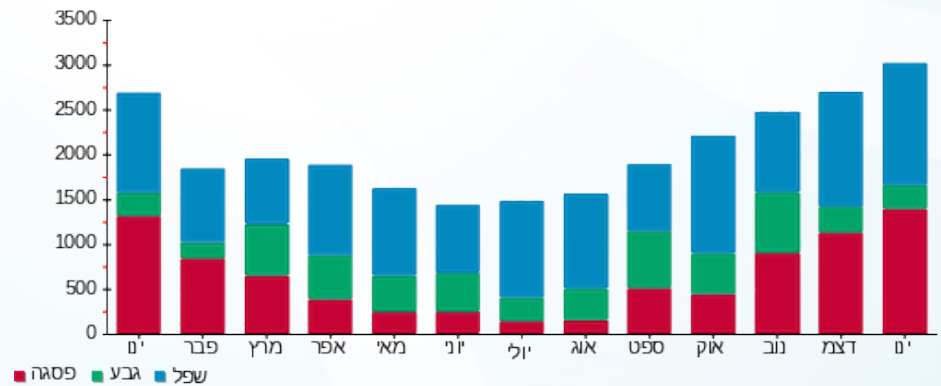

06/02/23 תאריך הפקה:
 31/01/23 תאריך קריאה נוכחית:
 01/01/23 תאריך קריאה קודמת:

שם דייר: צילום הלד
 שם אתר: בילו סנטר

לקוח/ה נכבד/ה, אנו מתכבדים להגיש את חישוב צריכת החשמל לתקופה 01/01/23 - 31/01/23:

צילום הלד - 1 - 15140002(3x80)

| סוג תעריף | סוג צריכה | קריאה קודמת | קריאה נוכחית | סה"כ צריכה בקוט"ש | מחיר לקוט"ש בא"ג | סה"כ לתשלום |
|--------------------------|-----------|-------------|--------------|-------------------|------------------|-------------|
| פרטי חשבון עבור תאריכים: | | | | | | |
| 777 | פסגה | 01/01/23 | 31/01/23 | 622.40 | 91.26 | 568.00 ₪ |
| 778 | גבע | 43,391.00 | 43,461.20 | 70.20 | 48.99 | 34.39 ₪ |
| 779 | שפל | 64,255.45 | 65,303.85 | 1,048.40 | 39.28 | 411.81 ₪ |

סה"כ לדייר:

| פסגה | גבע | שפל | סה"כ | שיא ביקוש |
|----------|---------|----------|------------|-----------|
| 622.40 | 70.20 | 1,048.40 | 1,741.00 | |
| 568.00 ₪ | 34.39 ₪ | 411.81 ₪ | 1,014.20 ₪ | |

סה"כ צריכה
 סה"כ לתשלום

| | | |
|------------|--|---------------------|
| 210.98 ₪ | תשלום קבוע | |
| 15.89 ₪ | תשלום עבור גודל חיבור בKVA (3x80) | |
| 1,241.08 ₪ | סה"כ לתשלום | לא כולל מע"מ |

התפלגות חיוב בש"ח לפי תע"ז

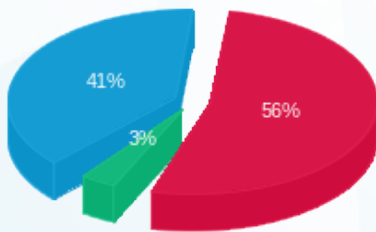

פסגה (568.00 ₪) 56%
 גבע (34.39 ₪) 41%
 שפל (411.81 ₪) 3%

הסטוריית צריכה בקוט"ש

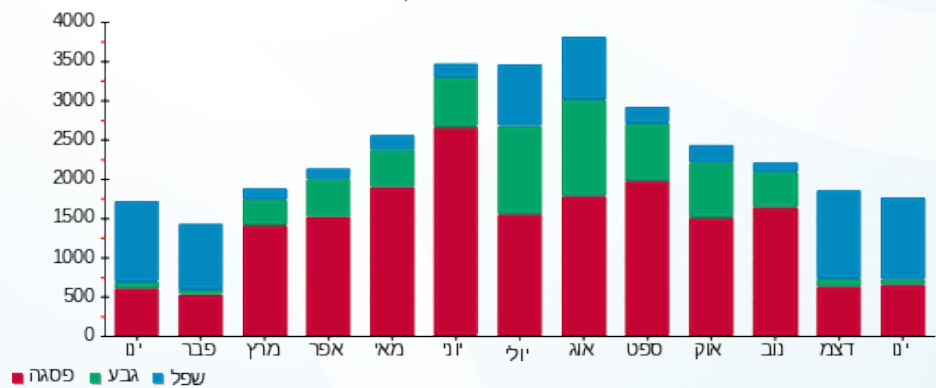

06/02/23 תאריך הפקה:
 31/01/23 תאריך קריאה נוכחית:
 01/01/23 תאריך קריאה קודמת:

שם דייר: קארטס
 שם אתר: בילו סנטר

לקוח/ה נכבד/ה, אנו מתכבדים להגיש את חישוב צריכת החשמל לתקופה 01/01/23 - 31/01/23:

קארטס - 2 - 00023669(3x63)

| סוג תעריף | סוג צריכה | קריאה קודמת | קריאה נוכחית | סה"כ צריכה בקוט"ש | מחיר לקוט"ש בא"ג | סה"כ לתשלום |
|--------------------------|-----------|-------------|--------------|-------------------|------------------|-------------|
| פרטי חשבון עבור תאריכים: | | | 01/01/23 | 18/01/23 | | |
| 777 | פסגה | 168,372.98 | 168,693.09 | 320.11 | 91.26 | 292.13 ₪ |
| 778 | גבע | 74,614.83 | 74,638.11 | 23.28 | 48.99 | 11.40 ₪ |
| 779 | שפל | 64,332.67 | 64,689.01 | 356.34 | 39.28 | 139.97 ₪ |

קארטס - 2 - 22009739(3x63)

| סוג תעריף | סוג צריכה | קריאה קודמת | קריאה נוכחית | סה"כ צריכה בקוט"ש | מחיר לקוט"ש בא"ג | סה"כ לתשלום |
|--------------------------|-----------|-------------|--------------|-------------------|------------------|-------------|
| פרטי חשבון עבור תאריכים: | | | 19/01/23 | 31/01/23 | | |
| 777 | פסגה | 0.00 | 212.05 | 212.05 | 91.26 | 193.52 ₪ |
| 778 | גבע | 0.00 | 21.25 | 21.25 | 48.99 | 10.41 ₪ |
| 779 | שפל | 0.00 | 322.55 | 322.55 | 39.28 | 126.70 ₪ |

סה"כ לדירה:

| פסגה | גבע | שפל | סה"כ | שיא ביקוש |
|----------|---------|----------|----------|-----------|
| 532.16 | 44.53 | 678.89 | 1,255.57 | 7.86 |
| ₪ 485.65 | ₪ 21.81 | ₪ 266.67 | ₪ 774.13 | |

סה"כ צריכה
 סה"כ לתשלום

| | | |
|----------|---|---------------------|
| 210.98 ₪ | תשלום קבוע | |
| 12.52 ₪ | תשלום עבור גודל חיבור בKVA (3x126) | |
| 997.63 ₪ | סה"כ לתשלום | לא כולל מע"מ |

התפלגות חיוב בש"ח לפי תע"ז

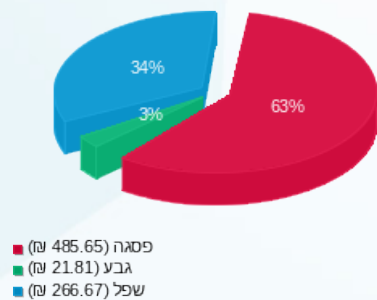

הסטוריית צריכה בקוט"ש

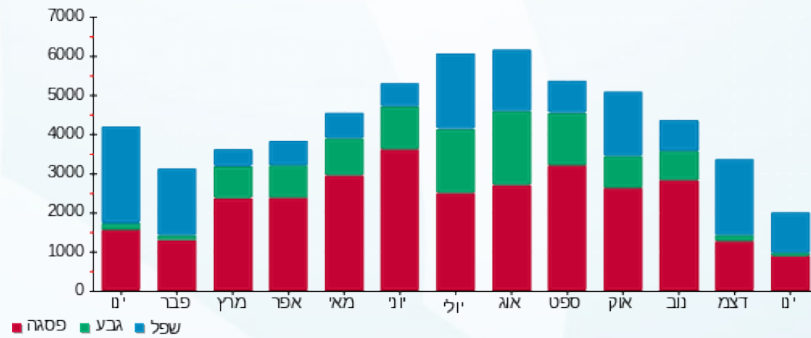

06/02/23 תאריך הפקה:
 31/01/23 תאריך קריאה נוכחית:
 01/01/23 תאריך קריאה קודמת:

שם דייר: קולומביה
 שם אתר: בילו סנטר

לקוח/ה נכבד/ה, אנו מתכבדים להגיש את חישוב צריכת החשמל לתקופה 01/01/23 - 31/01/23:

קולומביה - 4 - (3x100)21055037

| סוג תעריף | סוג צריכה | קריאה קודמת | קריאה נוכחית | סה"כ צריכה בקוט"ש | מחיר לקוט"ש בא"ג | סה"כ לתשלום |
|-----------|-----------|-------------|--------------|-------------------|--------------------------|-------------|
| | | | 31/01/23 | 01/01/23 | פרטי חשבון עבור תאריכים: | |
| 777 | פסגה | 357.20 | 737.00 | 379.80 | 91.26 | 346.61 ₪ |
| 778 | גבע | 27.70 | 51.30 | 23.60 | 48.99 | 11.56 ₪ |
| 779 | שפל | 599.40 | 1,201.30 | 601.90 | 39.28 | 236.43 ₪ |

קולומביה - 1 - (3x250)22009766

| סוג תעריף | סוג צריכה | קריאה קודמת | קריאה נוכחית | סה"כ צריכה בקוט"ש | מחיר לקוט"ש בא"ג | סה"כ לתשלום |
|-----------|-----------|-------------|--------------|-------------------|--------------------------|-------------|
| | | | 31/01/23 | 01/01/23 | פרטי חשבון עבור תאריכים: | |
| 777 | פסגה | 2,908.40 | 5,500.40 | 2,592.00 | 91.26 | 2,365.46 ₪ |
| 778 | גבע | 398.80 | 726.80 | 328.00 | 48.99 | 160.69 ₪ |
| 779 | שפל | 6,115.60 | 11,003.20 | 4,887.60 | 39.28 | 1,919.85 ₪ |

סה"כ לדייר:

| פסגה | גבע | שפל | סה"כ | שיא ביקוש |
|------------|----------|------------|------------|-----------|
| 2,971.80 | 351.60 | 5,489.50 | 8,812.90 | 42.89 |
| ₪ 2,712.06 | ₪ 172.25 | ₪ 2,156.28 | ₪ 5,040.59 | |

סה"כ צריכה
 סה"כ לתשלום

| | | |
|------------|---|---------------------|
| 210.98 ₪ | תשלום קבוע | |
| 69.53 ₪ | תשלום עבור גודל חיבור בKVA (3x350) | |
| 5,321.10 ₪ | סה"כ לתשלום | לא כולל מע"מ |

התפלגות חיוב בש"ח לפי תע"ז

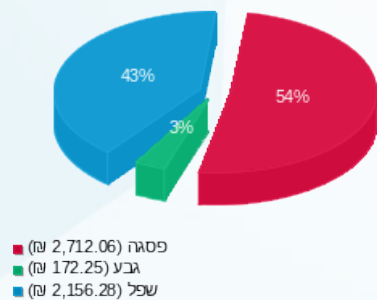

הסטוריית צריכה בקוט"ש

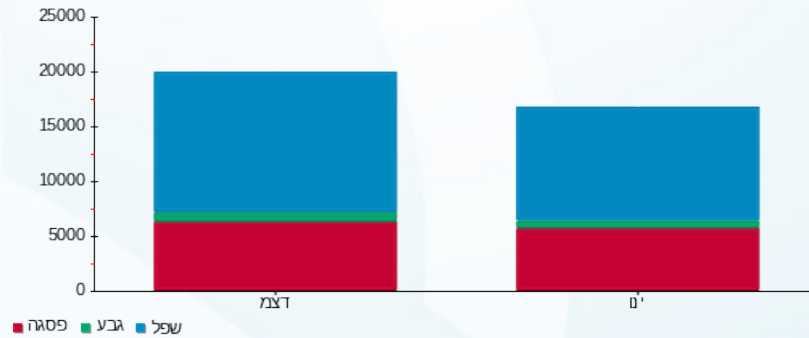



06/02/23

תאריך הפקדה:

שם דייר: קיווי החדשה

31/01/23

תאריך קריאה נוכחית:

שם אתר: בילו סנטר

01/01/23

תאריך קריאה קודמת:

לקוח/ה נכבד/ה, אנו מתכבדים להגיש את חישוב צריכת החשמל לתקופה 01/01/23 - 31/01/23:

קיווי החדשה - 4 - (3x63)81004327

| סוג תעריף | סוג צריכה | קריאה קודמת | קריאה נוכחית | סה"כ צריכה בקוט"ש | מחיר לקוט"ש בא"ג | סה"כ לתשלום |
|--------------------------|-----------|-------------|--------------|-------------------|------------------|-------------|
| פרטי חשבון עבור תאריכים: | | | | | | |
| 777 | פסגה | 01/01/23 | 31/01/23 | 385,094.72 | 91.26 | 330.97 ₪ |
| 778 | גבע | 181,066.23 | 181,115.06 | 48.83 | 48.99 | 23.92 ₪ |
| 779 | שפל | 211,034.99 | 211,808.21 | 773.21 | 39.28 | 303.72 ₪ |

סה"כ לדייר:

| פסגה | גבע | שפל | סה"כ | שיא ביקוש |
|----------|---------|----------|----------|-----------|
| 362.66 | 48.83 | 773.21 | 1,184.71 | 0.52 |
| ₪ 330.97 | ₪ 23.92 | ₪ 303.72 | ₪ 658.61 | |

סה"כ צריכה

סה"כ לתשלום

| | | |
|----------|--|---------------------|
| 210.98 ₪ | תשלום קבוע | |
| 12.52 ₪ | תשלום עבור גודל חיבור בKVA (3x63) | |
| 882.10 ₪ | סה"כ לתשלום | לא כולל מע"מ |

התפלגות חיוב בש"ח לפי תע"ז

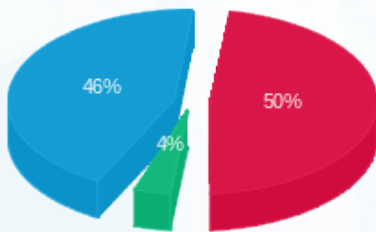

- פסגה (₪ 330.97) 50%
- גבע (₪ 23.92) 4%
- שפל (₪ 303.72) 46%

הסטוריית צריכה בקוט"ש

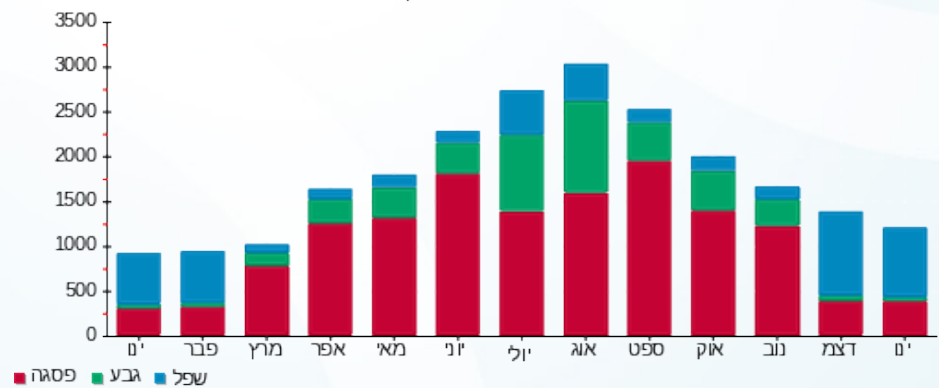



06/02/23

תאריך הפקדה:

שם דייר: קיוסק מאור

31/01/23

תאריך קריאה נוכחית:

שם אתר: בילו סנטר

01/01/23

תאריך קריאה קודמת:

לקוח/ה נכבד/ה, אנו מתכבדים להגיש את חישוב צריכת החשמל לתקופה 01/01/23 - 31/01/23:

קיוסק מאור - 1 - 15140003 (3x40)

| סוג תעריף | סוג צריכה | קריאה קודמת | קריאה נוכחית | סה"כ צריכה בקוט"ש | מחיר לקוט"ש בא"ג | סה"כ לתשלום |
|--------------------------|-----------|-------------|--------------|-------------------|------------------|-------------|
| פרטי חשבון עבור תאריכים: | | | | | | |
| 777 | פסגה | 01/01/23 | 31/01/23 | 505.40 | 91.26 | 461.23 ₪ |
| 778 | גבע | 33,547.73 | 33,670.93 | 123.20 | 48.99 | 60.36 ₪ |
| 779 | שפל | 55,666.08 | 56,864.78 | 1,198.70 | 39.28 | 470.85 ₪ |

סה"כ לדייר:

| פסגה | גבע | שפל | סה"כ | שיא ביקוש |
|----------|---------|----------|----------|-----------|
| 505.40 | 123.20 | 1,198.70 | 1,827.30 | |
| 461.23 ₪ | 60.36 ₪ | 470.85 ₪ | 992.43 ₪ | |

סה"כ צריכה

סה"כ לתשלום

| | | |
|------------|-----------------------------------|--------------|
| 210.98 ₪ | תשלום קבוע | |
| 7.95 ₪ | תשלום עבור גודל חיבור בKVA (3x40) | |
| 1,211.36 ₪ | סה"כ לתשלום | לא כולל מע"מ |

התפלגות חיוב בש"ח לפי תע"ז

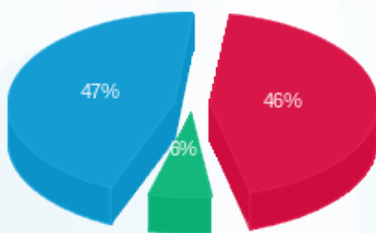

- פסגה (461.23 ₪) 47%
- גבע (60.36 ₪) 6%
- שפל (470.85 ₪) 46%

הסטוריית צריכה בקוט"ש

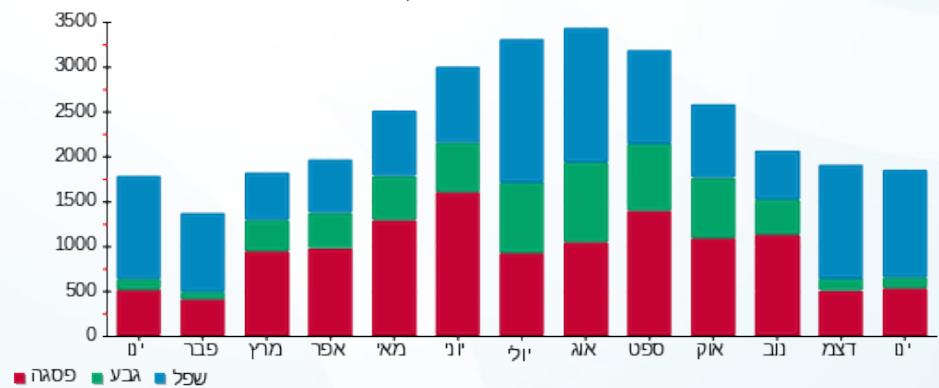

06/02/23 תאריך הפקה:
 31/01/23 תאריך קריאה נוכחית:
 01/01/23 תאריך קריאה קודמת:

שם דייר: קיוסק מנדי
 שם אתר: בילו סנטר

לקוח/ה נכבד/ה, אנו מתכבדים להגיש את חישוב צריכת החשמל לתקופה 01/01/23 - 31/01/23:

קיוסק מנדי - 2 - 22009762(3x40)

| סה"כ לתשלום | מחיר לקוט"ש בא"ג | סה"כ צריכה בקוט"ש | קריאה נוכחית | קריאה קודמת | סוג צריכה | סוג תעריף |
|-------------|------------------|-------------------|--------------|-------------|-----------|--------------------------|
| | | | 31/01/23 | 01/01/23 | | פרטי חשבון עבור תאריכים: |
| ₪ 360.29 | 91.26 | 394.80 | 795.20 | 400.40 | פסגה | 777 |
| ₪ 68.24 | 48.99 | 139.30 | 290.00 | 150.70 | גבע | 778 |
| ₪ 452.39 | 39.28 | 1,151.70 | 2,388.30 | 1,236.60 | שפל | 779 |

סה"כ לדייר:

| שיא ביקוש | סה"כ | שפל | גבע | פסגה | סה"כ צריכה |
|-----------|----------|----------|---------|----------|-------------|
| 36.91 | 1,685.80 | 1,151.70 | 139.30 | 394.80 | סה"כ לתשלום |
| | ₪ 880.93 | ₪ 452.39 | ₪ 68.24 | ₪ 360.29 | |

| | | |
|------------|--|---------------------|
| ₪ 210.98 | תשלום קבוע | |
| ₪ 7.95 | תשלום עבור גודל חיבור בKVA (3x40) | |
| ₪ 1,099.85 | סה"כ לתשלום | לא כולל מע"מ |

התפלגות חיוב בש"ח לפי תעו"ז

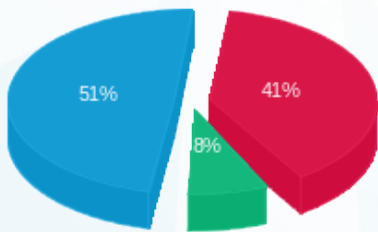

■ פסגה (₪ 360.29)
 ■ גבע (₪ 68.24)
 ■ שפל (₪ 452.39)

הסטוריית צריכה בקוט"ש

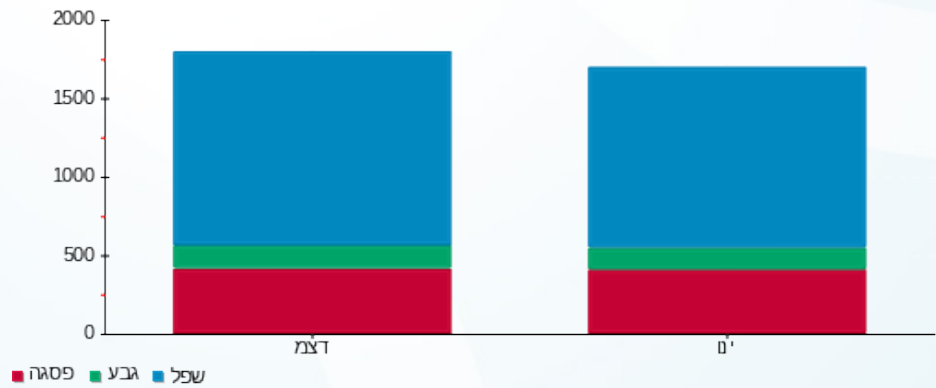



06/02/23 תאריך הפקה:
 31/01/23 תאריך קריאה נוכחית:
 01/01/23 תאריך קריאה קודמת:

שם דייר: קסטרו
 שם אתר: בילו סנטר

לקוח/ה נכבד/ה, אנו מתכבדים להגיש את חישוב צריכת החשמל לתקופה 01/01/23 - 31/01/23:

קסטרו - 1 - 18235008(3x630)

| סוג תעריף | סוג צריכה | קריאה קודמת | קריאה נוכחית | סה"כ צריכה בקוט"ש | מחיר לקוט"ש בא"ג | סה"כ לתשלום |
|--------------------------|-----------|-------------|--------------|-------------------|------------------|-------------|
| פרטי חשבון עבור תאריכים: | | | | | | |
| | | 01/01/23 | 31/01/23 | | | |
| 777 | פסגה | 241,090.20 | 246,206.40 | 5,116.20 | 91.26 | 4,669.04 ₪ |
| 778 | גבע | 100,183.80 | 100,595.40 | 411.60 | 48.99 | 201.64 ₪ |
| 779 | שפל | 130,795.20 | 140,495.40 | 9,700.20 | 39.28 | 3,810.24 ₪ |

סה"כ לדייר:

| פסגה | גבע | שפל | סה"כ | שיא ביקוש |
|------------|----------|------------|------------|-----------|
| 5,116.20 | 411.60 | 9,700.20 | 15,228.00 | 68.98 |
| ₪ 4,669.04 | ₪ 201.64 | ₪ 3,810.24 | ₪ 8,680.93 | |

סה"כ צריכה
 סה"כ לתשלום

| | | |
|------------|---|---------------------|
| 210.98 ₪ | תשלום קבוע | |
| 125.16 ₪ | תשלום עבור גודל חיבור בKVA (3x630) | |
| 9,017.06 ₪ | סה"כ לתשלום | לא כולל מע"מ |

התפלגות חיוב בש"ח לפי תע"ז

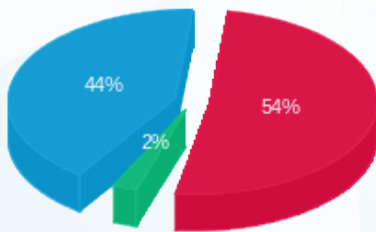

■ פסגה (₪ 4,669.04) (54%)
 ■ גבע (₪ 201.64) (2%)
 ■ שפל (₪ 3,810.24) (44%)

הסטוריית צריכה בקוט"ש

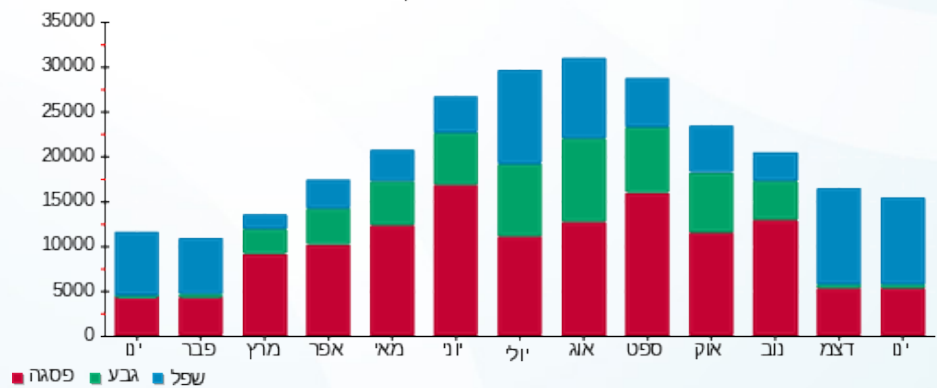



06/02/23 תאריך הפקה:
 31/01/23 תאריך קריאה נוכחית:
 01/01/23 תאריך קריאה קודמת:

שם דייר: קרביץ
 שם אתר: בילו סנטר

לקוח/ה נכבד/ה, אנו מתכבדים להגיש את חישוב צריכת החשמל לתקופה 01/01/23 - 31/01/23:

קרביץ - 1 - 81022502(3x160)

| סוג תעריף | סוג צריכה | קריאה קודמת | קריאה נוכחית | סה"כ צריכה בקוט"ש | מחיר לקוט"ש בא"ג | סה"כ לתשלום |
|--------------------------|-----------|-------------|--------------|-------------------|------------------|-------------|
| פרטי חשבון עבור תאריכים: | | | | | | |
| 777 | פסגה | 01/01/23 | 31/01/23 | 339.91 | 91.26 | 310.20 ₪ |
| 778 | גבע | 7,633.76 | 7,712.89 | 79.13 | 48.99 | 38.77 ₪ |
| 779 | שפל | 12,365.69 | 13,183.99 | 818.30 | 39.28 | 321.43 ₪ |

סה"כ לדיר:

| פסגה | גבע | שפל | סה"כ | שיא ביקוש |
|----------|---------|----------|----------|-----------|
| 339.91 | 79.13 | 818.30 | 1,237.34 | 1.41 |
| 310.20 ₪ | 38.77 ₪ | 321.43 ₪ | 670.39 ₪ | |

סה"כ צריכה
 סה"כ לתשלום

| | | |
|----------|------------------------------------|--------------|
| 210.98 ₪ | תשלום קבוע | |
| 31.79 ₪ | תשלום עבור גודל חיבור בKVA (3x160) | |
| 913.16 ₪ | סה"כ לתשלום | לא כולל מע"מ |

התפלגות חיוב בש"ח לפי תעו"ז

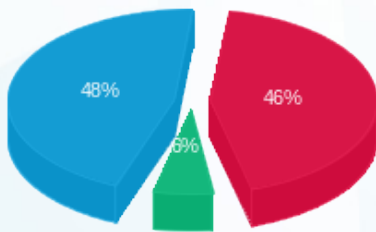

פסגה (310.20 ₪) 48%
 גבע (38.77 ₪) 6%
 שפל (321.43 ₪)

הסטוריית צריכה בקוט"ש

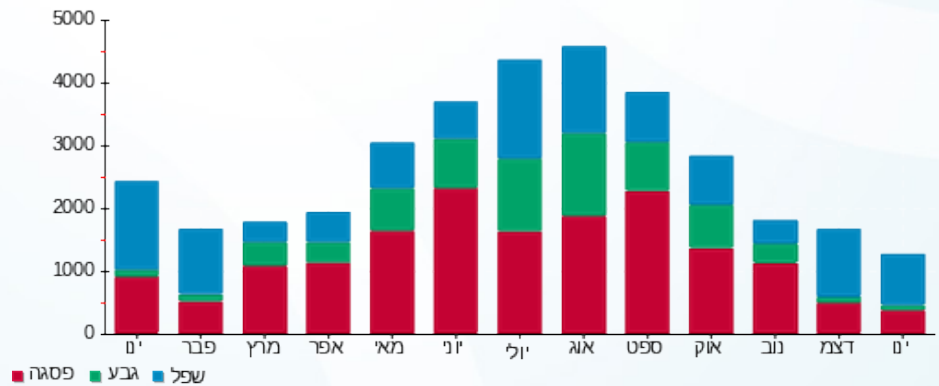



06/02/23

תאריך הפקה:

שם דייר: קרולינה למקה

31/01/23

תאריך קריאה נוכחית:

שם אתר: בילו סנטר

01/01/23

תאריך קריאה קודמת:

לקוח/ה נכבד/ה, אנו מתכבדים להגיש את חישוב צריכת החשמל לתקופה 01/01/23 - 31/01/23:

קרולינה למקה - 13 - (3x100)18235008

| סה"כ לתשלום | מחיר לקוט"ש בא"ג | סה"כ צריכה בקוט"ש | קריאה נוכחית | קריאה קודמת | סוג צריכה | סוג תעריף |
|-------------|------------------|-------------------|--------------|-------------|-----------|--------------------------|
| | | | 31/01/23 | 01/01/23 | | פרטי חשבון עבור תאריכים: |
| ₪ 507.86 | 91.26 | 556.50 | 30,529.30 | 29,972.80 | פסגה | 777 |
| ₪ 46.69 | 48.99 | 95.30 | 12,380.80 | 12,285.50 | גבע | 778 |
| ₪ 438.80 | 39.28 | 1,117.10 | 23,615.70 | 22,498.60 | שפל | 779 |

סה"כ לדייר:

| שיא ביקוש | סה"כ | שפל | גבע | פסגה |
|-----------|----------|----------|---------|----------|
| 9.72 | 1,768.90 | 1,117.10 | 95.30 | 556.50 |
| | ₪ 993.35 | ₪ 438.80 | ₪ 46.69 | ₪ 507.86 |

סה"כ צריכה

סה"כ לתשלום

| | | |
|------------|---|---------------------|
| ₪ 210.98 | תשלום קבוע | |
| ₪ 19.87 | תשלום עבור גודל חיבור בKVA (3x100) | |
| ₪ 1,224.19 | סה"כ לתשלום | לא כולל מע"מ |

התפלגות חיוב בש"ח לפי תעו"ז

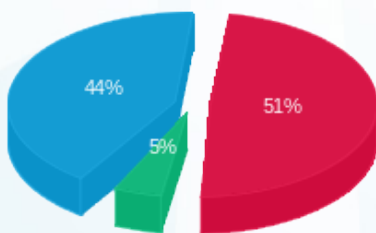

- פסגה (₪ 507.86) 51%
- גבע (₪ 46.69) 5%
- שפל (₪ 438.80) 44%

הסטוריית צריכה בקוט"ש

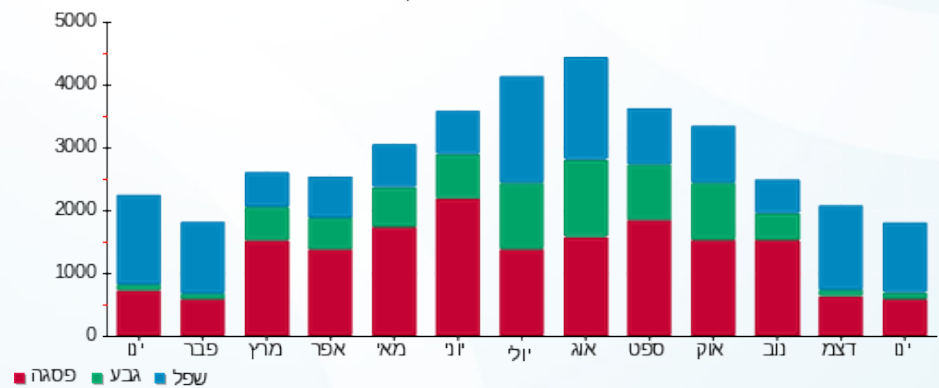



06/02/23

תאריך הפקדה:

שם דייר: רהיטי הראל החדשה

31/01/23

תאריך קריאה נוכחית:

שם אתר: בילו סנטר

01/01/23

תאריך קריאה קודמת:

לקוח/ה נכבד/ה, אנו מתכבדים להגיש את חישוב צריכת החשמל לתקופה 01/01/23 - 31/01/23:

רהיטי הראל החדשה - 2 - 22009759(3x63)

| סה"כ לתשלום | מחיר לקוט"ש בא"ג | סה"כ צריכה בקוט"ש | קריאה נוכחית | קריאה קודמת | סוג צריכה | סוג תעריף |
|-------------|------------------|-------------------|--------------|-------------|-----------|--------------------------|
| | | | 31/01/23 | 01/01/23 | | פרטי חשבון עבור תאריכים: |
| 265.75 ₪ | 91.26 | 291.20 | 411.40 | 120.20 | פסגה | 777 |
| 30.42 ₪ | 48.99 | 62.10 | 82.90 | 20.80 | גבע | 778 |
| 98.63 ₪ | 39.28 | 251.10 | 347.80 | 96.70 | שפל | 779 |

סה"כ לדייר:

| שיא ביקוש | סה"כ | שפל | גבע | פסגה |
|-----------|----------|---------|---------|----------|
| 7.73 | 604.40 | 251.10 | 62.10 | 291.20 |
| | 394.80 ₪ | 98.63 ₪ | 30.42 ₪ | 265.75 ₪ |

סה"כ צריכה

סה"כ לתשלום

| | | |
|----------|--|---------------------|
| 210.98 ₪ | תשלום קבוע | |
| 12.52 ₪ | תשלום עבור גודל חיבור בKVA (3x63) | |
| 618.30 ₪ | סה"כ לתשלום | לא כולל מע"מ |

התפלגות חיוב בש"ח לפי תעו"ז

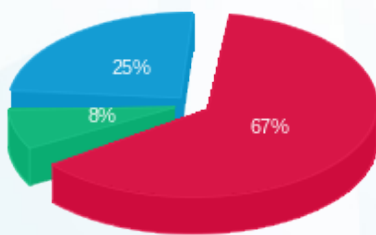

- פסגה (265.75 ₪)
- גבע (30.42 ₪)
- שפל (98.63 ₪)

הסטוריית צריכה בקוט"ש

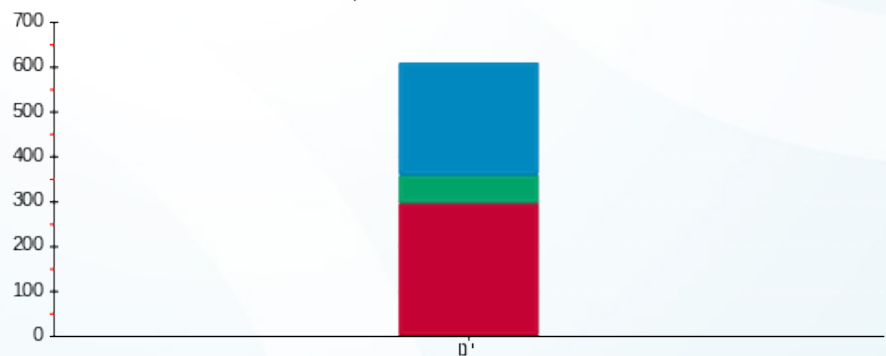

- פסגה
- גבע
- שפל





06/02/23

תאריך הפקדה:

שם דייר: שוקי תמונות

31/01/23

תאריך קריאה נוכחית:

שם אתר: בילו סנטר

01/01/23

תאריך קריאה קודמת:

לקוח/ה נכבד/ה, אנו מתכבדים להגיש את חישוב צריכת החשמל לתקופה 01/01/23 - 31/01/23:

שוקי תמונות - 3 - 18170713 (1x32)

| סוג תעריף | סוג צריכה | קריאה קודמת | קריאה נוכחית | סה"כ צריכה בקוט"ש | מחיר לקוט"ש בא"ג | סה"כ לתשלום |
|--------------------------|-----------|-------------|--------------|-------------------|------------------|-------------|
| פרטי חשבון עבור תאריכים: | | | | | | |
| 777 | פסגה | 01/01/23 | 31/01/23 | 285.45 | 91.26 | 260.50 ₪ |
| 778 | גבע | 6,072.20 | 6,103.90 | 31.70 | 48.99 | 15.53 ₪ |
| 779 | שפל | 8,496.05 | 8,814.00 | 317.95 | 39.28 | 124.89 ₪ |

סה"כ לדיר:

| פסגה | גבע | שפל | סה"כ | שיא ביקוש |
|----------|---------|----------|----------|-----------|
| 285.45 | 31.70 | 317.95 | 635.10 | 6.08 |
| 260.50 ₪ | 15.53 ₪ | 124.89 ₪ | 400.92 ₪ | |

סה"כ צריכה

סה"כ לתשלום

| | | |
|----------|-----------------------------------|--------------|
| 210.98 ₪ | תשלום קבוע | |
| 2.12 ₪ | תשלום עבור גודל חיבור בKVA (1x32) | |
| 614.02 ₪ | סה"כ לתשלום | לא כולל מע"מ |

התפלגות חיוב בש"ח לפי תע"ז

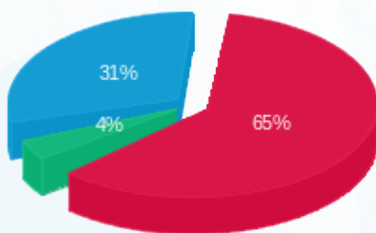

- פסגה (260.50 ₪) - 65%
- גבע (15.53 ₪) - 4%
- שפל (124.89 ₪) - 31%

הסטוריית צריכה בקוט"ש

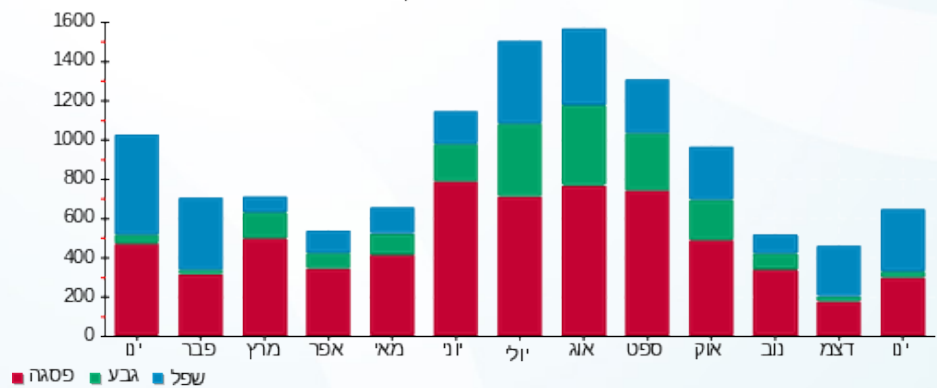



06/02/23

תאריך הפקדה:

שם דייר: שטיחי כרמל

31/01/23

תאריך קריאה נוכחית:

שם אתר: בילו סנטר

01/01/23

תאריך קריאה קודמת:

לקוח/ה נכבד/ה, אנו מתכבדים להגיש את חישוב צריכת החשמל לתקופה 01/01/23 - 31/01/23:

שטיחי כרמל - 4 - 21055041 (3x80)

| סה"כ לתשלום | מחיר לקוט"ש בא"ג | סה"כ צריכה בקוט"ש | קריאה נוכחית | קריאה קודמת | סוג צריכה | סוג תעריף |
|-------------|------------------|-------------------|--------------|-------------|-----------|--------------------------|
| | | | 31/01/23 | 01/01/23 | | פרטי חשבון עבור תאריכים: |
| ₪ 860.22 | 91.26 | 942.60 | 4,436.90 | 3,494.30 | פסגה | 777 |
| ₪ 29.69 | 48.99 | 60.60 | 1,025.70 | 965.10 | גבע | 778 |
| ₪ 517.59 | 39.28 | 1,317.70 | 2,365.50 | 1,047.80 | שפל | 779 |

סה"כ לדייר:

| שיא ביקוש | סה"כ | שפל | גבע | פסגה |
|-----------|------------|----------|---------|----------|
| 13.09 | 2,320.90 | 1,317.70 | 60.60 | 942.60 |
| | ₪ 1,407.50 | ₪ 517.59 | ₪ 29.69 | ₪ 860.22 |

סה"כ צריכה

סה"כ לתשלום

| | | |
|------------|--|---------------------|
| ₪ 210.98 | תשלום קבוע | |
| ₪ 15.89 | תשלום עבור גודל חיבור בKVA (3x80) | |
| ₪ 1,634.37 | סה"כ לתשלום | לא כולל מע"מ |

התפלגות חיוב בש"ח לפי תעו"ז

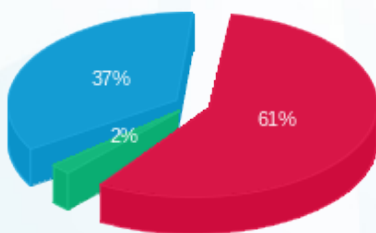

- פסגה (₪ 860.22)
- גבע (₪ 29.69)
- שפל (₪ 517.59)

הסטוריית צריכה בקוט"ש

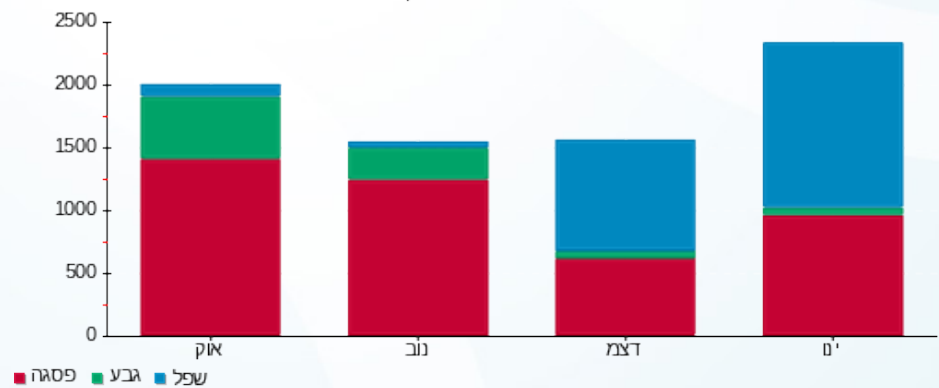

06/02/23 תאריך הפקה:
 31/01/23 תאריך קריאה נוכחית:
 01/01/23 תאריך קריאה קודמת:

שם דייר: שילוט פרסום חדר חשמל FC ישן
 שם אתר: בילו סנטר

לקוח/ה נכבד/ה, אנו מתכבדים להגיש את חישוב צריכת החשמל לתקופה 01/01/23 - 31/01/23:

שילוט פרסום חדר חשמל FC ישן - 6 - 81004327(3x160)

| סוג תעריף | סוג צריכה | קריאה קודמת | קריאה נוכחית | סה"כ צריכה בקוט"ש | מחיר לקוט"ש בא"ג | סה"כ לתשלום |
|--------------------------|-----------|-------------|--------------|-------------------|------------------|-------------|
| פרטי חשבון עבור תאריכים: | | | | | | |
| 777 | פסגה | 01/01/23 | 31/01/23 | 752.71 | 91.26 | 686.92 ₪ |
| 778 | גבע | 127,792.14 | 128,017.39 | 225.25 | 48.99 | 110.35 ₪ |
| 779 | שפל | 210,990.31 | 213,746.09 | 2,755.79 | 39.28 | 1,082.47 ₪ |

סה"כ לדייר:

| פסגה | גבע | שפל | סה"כ | שיא ביקוש |
|----------|----------|------------|------------|-----------|
| 752.71 | 225.25 | 2,755.79 | 3,733.74 | 3.19 |
| 686.92 ₪ | 110.35 ₪ | 1,082.47 ₪ | 1,879.74 ₪ | |

סה"כ צריכה
סה"כ לתשלום

| | | |
|------------|------------------------------------|--------------|
| 210.98 ₪ | תשלום קבוע | |
| 31.79 ₪ | תשלום עבור גודל חיבור בKVA (3x160) | |
| 2,122.51 ₪ | סה"כ לתשלום | לא כולל מע"מ |

התפלגות חיוב בש"ח לפי תעו"ז

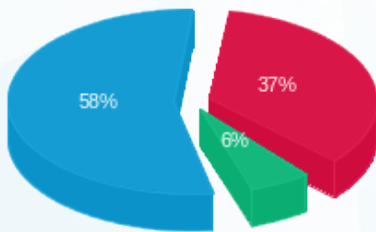

פסגה (686.92 ₪) - 58%
 גבע (110.35 ₪) - 6%
 שפל (1,082.47 ₪) - 37%

הסטוריית צריכה בקוט"ש

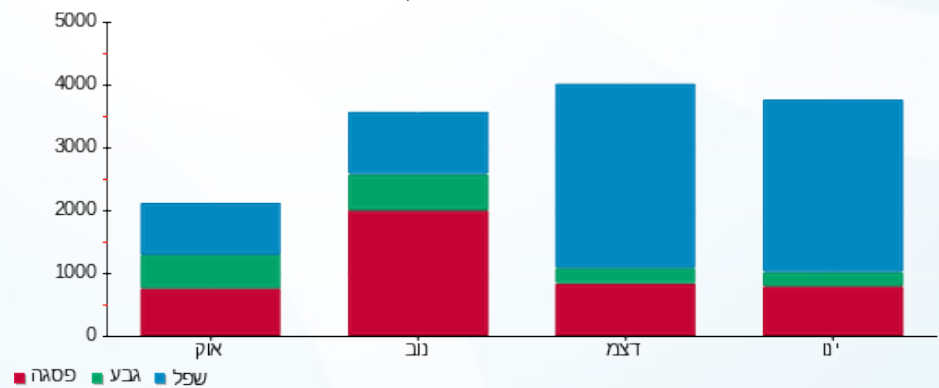

06/02/23 תאריך הפקה:
 31/01/23 תאריך קריאה נוכחית:
 01/01/23 תאריך קריאה קודמת:

שם דייר: תאורת שילוט א.ל.מ.
 שם אתר: בילו סנטר

לקוח/ה נכבד/ה, אנו מתכבדים להגיש את חישוב צריכת החשמל לתקופה 01/01/23 - 31/01/23:

תאורת שילוט א.ל.מ - 1 - 16193815(3x25)

| סה"כ לתשלום | מחיר לקוט"ש בא"ג | סה"כ צריכה בקוט"ש | קריאה נוכחית | קריאה קודמת | סוג צריכה | סוג תעריף |
|-------------|------------------|-------------------|--------------|-------------|--------------------------|-----------|
| | | | 31/01/23 | 01/01/23 | פרטי חשבון עבור תאריכים: | |
| ₪ 54.98 | 91.26 | 60.25 | 2,418.60 | 2,358.35 | פסגה | 777 |
| ₪ 4.80 | 48.99 | 9.80 | 289.30 | 279.50 | גבע | 778 |
| ₪ 24.18 | 39.28 | 61.55 | 1,311.20 | 1,249.65 | שפל | 779 |

סה"כ לדייר:

| שיא ביקוש | סה"כ | שפל | גבע | פסגה | סה"כ צריכה |
|-----------|---------|---------|--------|---------|-------------|
| 0.49 | 131.60 | 61.55 | 9.80 | 60.25 | סה"כ לתשלום |
| | ₪ 83.96 | ₪ 24.18 | ₪ 4.80 | ₪ 54.98 | |

| | | |
|----------|--|---------------------|
| ₪ 210.98 | תשלום קבוע | |
| ₪ 4.97 | תשלום עבור גודל חיבור בKVA (3x25) | |
| ₪ 299.91 | סה"כ לתשלום | לא כולל מע"מ |

התפלגות חיוב בש"ח לפי תעו"ז

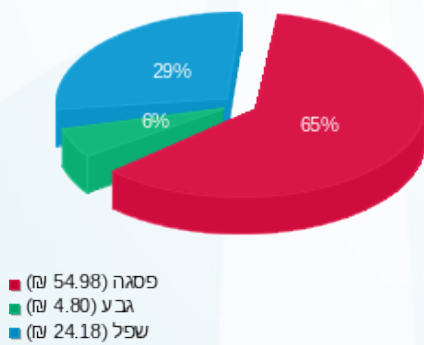

הסטוריית צריכה בקוט"ש

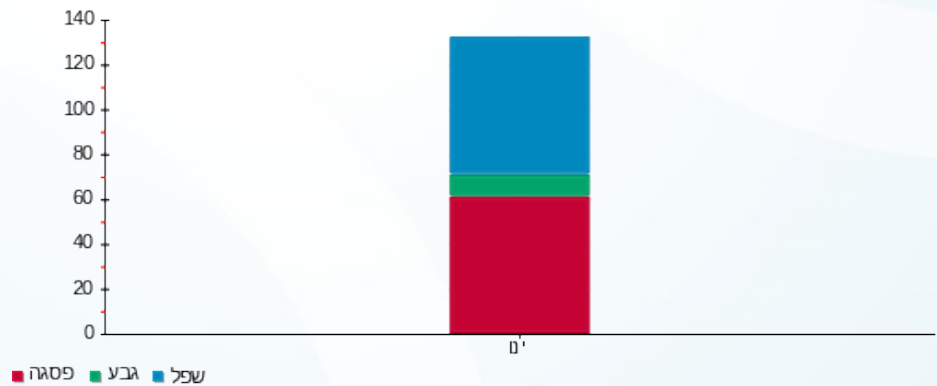



06/02/23

תאריך הפקדה:

שם דייר: תאורת שילוט אייס

31/01/23

תאריך קריאה נוכחית:

שם אתר: בילו סנטר

01/01/23

תאריך קריאה קודמת:

לקוח/ה נכבד/ה, אנו מתכבדים להגיש את חישוב צריכת החשמל לתקופה 01/01/23 - 31/01/23:

תאורת שילוט אייס - 4 - 16092210(3x25)

| סה"כ לתשלום | מחיר לקוט"ש בא"ג | סה"כ צריכה בקוט"ש | קריאה נוכחית | קריאה קודמת | סוג צריכה | סוג תעריף |
|-------------|------------------|-------------------|--------------|-------------|-----------|--------------------------|
| | | | 31/01/23 | 01/01/23 | | פרטי חשבון עבור תאריכים: |
| 106.77 ₪ | 91.26 | 117.00 | 162.60 | 45.60 | פסגה | 777 |
| 9.41 ₪ | 48.99 | 19.20 | 28.40 | 9.20 | גבע | 778 |
| 47.73 ₪ | 39.28 | 121.50 | 171.70 | 50.20 | שפל | 779 |

סה"כ לדייר:

| שיא ביקוש | סה"כ | שפל | גבע | פסגה |
|-----------|----------|---------|--------|----------|
| 0.98 | 257.70 | 121.50 | 19.20 | 117.00 |
| | 163.91 ₪ | 47.73 ₪ | 9.41 ₪ | 106.77 ₪ |

סה"כ צריכה

סה"כ לתשלום

| | | |
|----------|--|---------------------|
| 210.98 ₪ | תשלום קבוע | |
| 4.97 ₪ | תשלום עבור גודל חיבור בKVA (3x25) | |
| 379.85 ₪ | סה"כ לתשלום | לא כולל מע"מ |

התפלגות חיוב בש"ח לפי תע"ז

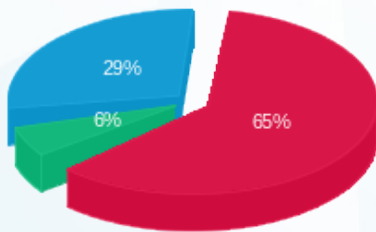

■ פסגה (106.77 ₪)
■ גבע (9.41 ₪)
■ שפל (47.73 ₪)

הסטוריית צריכה בקוט"ש

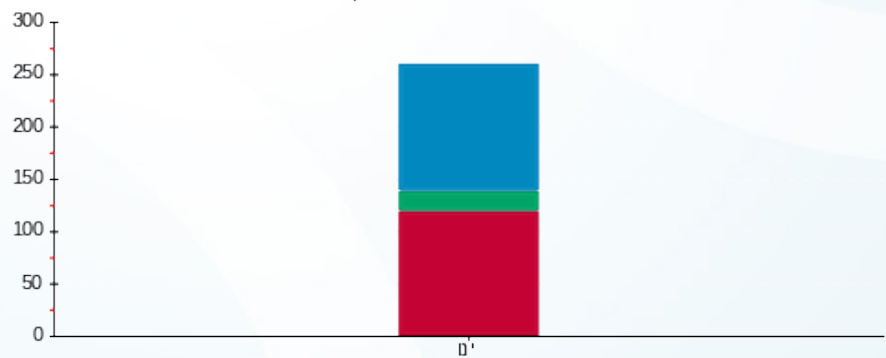

■ פסגה ■ גבע ■ שפל





06/02/23 תאריך הפקדה:
 31/01/23 תאריך קריאה נוכחית:
 01/01/23 תאריך קריאה קודמת:

שם דייר: תמנון קומת קרקע
 שם אתר: בילו סנטר

לקוח/ה נכבד/ה, אנו מתכבדים להגיש את חישוב צריכת החשמל לתקופה 01/01/23 - 31/01/23:

תמנון קומת קרקע - 4 - 81022502 (3x100)

| סוג תעריף | סוג צריכה | קריאה קודמת | קריאה נוכחית | סה"כ צריכה בקוט"ש | מחיר לקוט"ש בא"ג | סה"כ לתשלום |
|--------------------------|-----------|-------------|--------------|-------------------|------------------|-------------|
| פרטי חשבון עבור תאריכים: | | | | | | |
| | | 01/01/23 | 31/01/23 | | | |
| 777 | פסגה | 213,801.04 | 220,276.74 | 6,475.70 | 91.26 | 5,909.72 ₪ |
| 778 | גבע | 91,665.62 | 92,540.90 | 875.28 | 48.99 | 428.80 ₪ |
| 779 | שפל | 114,226.84 | 126,689.06 | 12,462.23 | 39.28 | 4,895.16 ₪ |

סה"כ לדייר:

| פסגה | גבע | שפל | סה"כ | שיא ביקוש |
|------------|----------|------------|-------------|-----------|
| 6,475.70 | 875.28 | 12,462.23 | 19,813.21 | 23.95 |
| 5,909.72 ₪ | 428.80 ₪ | 4,895.16 ₪ | 11,233.68 ₪ | |

סה"כ צריכה
 סה"כ לתשלום

| | | |
|-------------|------------------------------------|--------------|
| 210.98 ₪ | תשלום קבוע | |
| 19.87 ₪ | תשלום עבור גודל חיבור בKVA (3x100) | |
| 11,464.53 ₪ | סה"כ לתשלום | לא כולל מע"מ |

התפלגות חיוב בש"ח לפי תע"ז

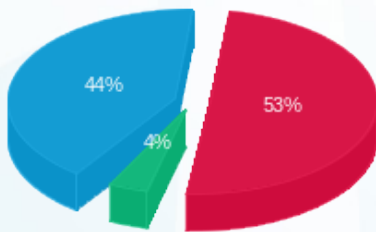

פסגה (5,909.72 ₪) 53%
 גבע (428.80 ₪) 4%
 שפל (4,895.16 ₪) 44%

הסטוריית צריכה בקוט"ש

