



06/02/23

תאריך הפקדה:

שם דייר: דניה אלומים  
שם אתר: גוטקס אור יהודה

31/01/23

תאריך קריאה נוכחית:

01/01/23

תאריך קריאה קודמת:

לקוח/ה נכבד/ה, אנו מתכבדים להגיש את חישוב צריכת החשמל לתקופה 01/01/23 - 31/01/23:

דניה אלומים - 8 - (3x80)81015023

סוג תעריף	סוג צריכה	קריאה קודמת	קריאה נוכחית	סה"כ צריכה בקוט"ש	מחיר לקוט"ש בא"ג	סה"כ לתשלום
פרטי חשבון עבור תאריכים:						
777	פסגה	01/01/23	31/01/23	258.10	91.26	235.54 ₪
778	גבע	21,774.70	21,824.25	49.55	48.99	24.27 ₪
779	שפל	35,285.50	35,764.60	479.10	39.28	188.19 ₪

סה"כ לדייר:

פסגה	גבע	שפל	סה"כ	שיא ביקוש
258.10	49.55	479.10	786.75	5.30
235.54 ₪	24.27 ₪	188.19 ₪	448.01 ₪	

סה"כ צריכה

סה"כ לתשלום

105.49 ₪	תשלום קבוע	
15.89 ₪	תשלום עבור גודל חיבור בKVA (3x80)	
569.39 ₪	סה"כ לתשלום	לא כולל מע"מ



31012331237

התפלגות חיוב בש"ח לפי תעו"ז

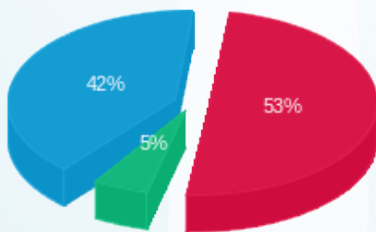

■ פסגה (235.54 ₪)  
■ גבע (24.27 ₪)  
■ שפל (188.19 ₪)

הסטוריית צריכה בקוט"ש

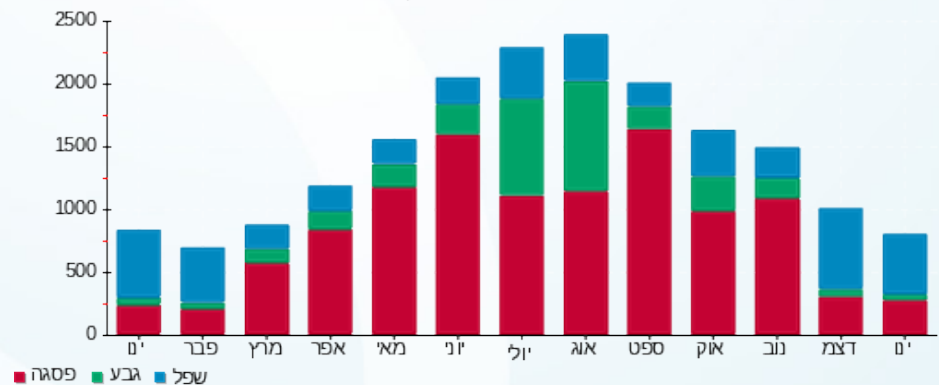



06/02/23

תאריך הפקדה:

שם דייר: דניה סיבוס  
שם אתר: גוטקס אור יהודה

31/01/23

תאריך קריאה נוכחית:

01/01/23

תאריך קריאה קודמת:

לקוח/ה נכבד/ה, אנו מתכבדים להגיש את חישוב צריכת החשמל לתקופה 01/01/23 - 31/01/23:

דניה סיבוס - 1 - 17313256 (3x200)

סוג תעריף	סוג צריכה	קריאה קודמת	קריאה נוכחית	סה"כ צריכה בקוט"ש	מחיר לקוט"ש בא"ג	סה"כ לתשלום
פרטי חשבון עבור תאריכים:						
777	פסגה	01/01/23	31/01/23	658.70	91.26	601.13 ₪
778	גבע	17,207.50	17,391.20	183.70	48.99	89.99 ₪
779	שפל	38,838.50	40,905.50	2,067.00	39.28	811.92 ₪

סה"כ לדייר:

פסגה	גבע	שפל	סה"כ	שיא ביקוש
658.70	183.70	2,067.00	2,909.40	2,297,692.16
601.13 ₪	89.99 ₪	811.92 ₪	1,503.04 ₪	

סה"כ צריכה

סה"כ לתשלום

210.98 ₪	תשלום קבוע	
39.73 ₪	תשלום עבור גודל חיבור בKVA (3x200)	
1,753.75 ₪	סה"כ לתשלום	לא כולל מע"מ



31012342903

התפלגות חיוב בש"ח לפי תעו"ז

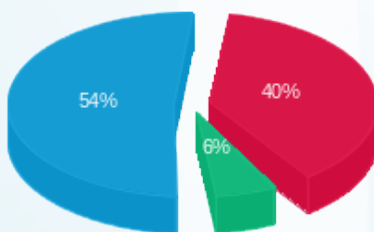

■ פסגה (601.13 ₪)  
■ גבע (89.99 ₪)  
■ שפל (811.92 ₪)

הסטוריית צריכה בקוט"ש

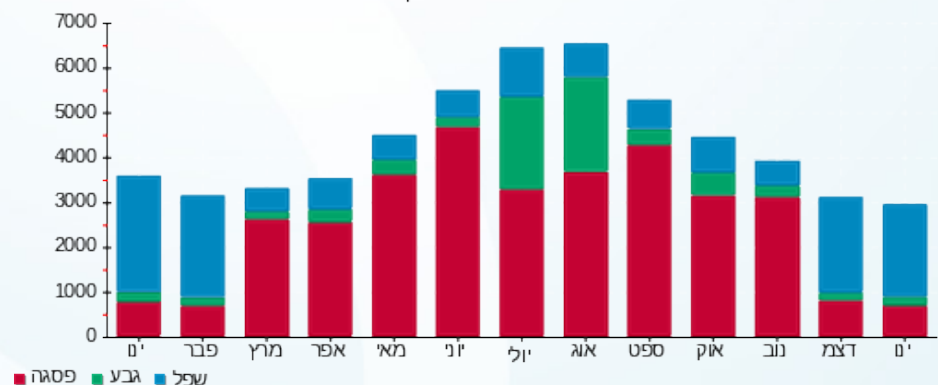



06/02/23

תאריך הפקדה:

שם דייר: דניה סיבוס  
שם אתר: גוטקס אור יהודה

31/01/23

תאריך קריאה נוכחית:

01/01/23

תאריך קריאה קודמת:

לקוח/ה נכבד/ה, אנו מתכבדים להגיש את חישוב צריכת החשמל לתקופה 01/01/23 - 31/01/23:

דניה סיבוס - 7 - 81015023 (3x160)

סוג תעריף	סוג צריכה	קריאה קודמת	קריאה נוכחית	סה"כ צריכה בקוט"ש	מחיר לקוט"ש בא"ג	סה"כ לתשלום
פרטי חשבון עבור תאריכים:						
777	פסגה	01/01/23	31/01/23	320.00	91.26	292.03 ₪
778	גבע	36,496.70	36,631.60	134.90	48.99	66.09 ₪
779	שפל	63,390.20	64,450.50	1,060.30	39.28	416.49 ₪

סה"כ לדייר:

פסגה	גבע	שפל	סה"כ	שיא ביקוש
320.00	134.90	1,060.30	1,515.20	5.90
292.03 ₪	66.09 ₪	416.49 ₪	774.61 ₪	

סה"כ צריכה  
סה"כ לתשלום

210.98 ₪	תשלום קבוע	
31.79 ₪	תשלום עבור גודל חיבור בKVA (3x160)	
1,017.37 ₪	סה"כ לתשלום	לא כולל מע"מ



31012330919

התפלגות חיוב בש"ח לפי תעו"ז

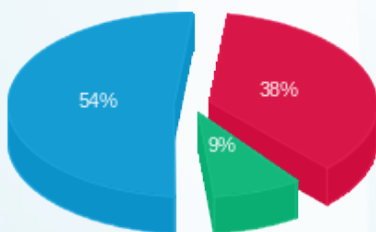

■ פסגה (292.03 ₪)  
■ גבע (66.09 ₪)  
■ שפל (416.49 ₪)

הסטוריית צריכה בקוט"ש

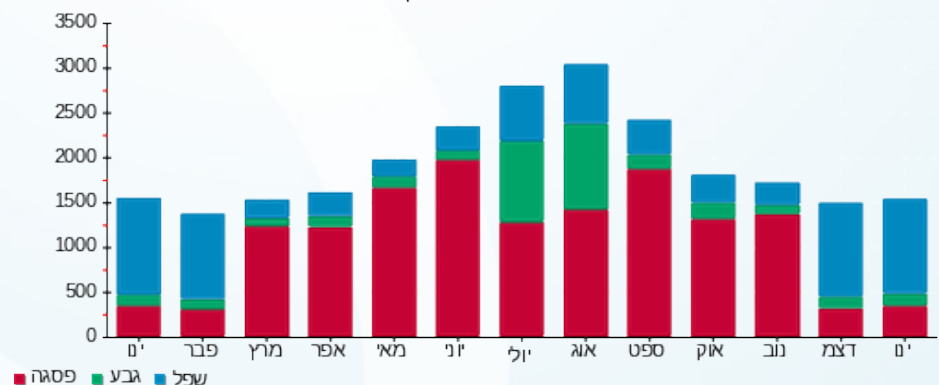



06/02/23

תאריך הפקה:

שם דייר: כללית הנדסה רפואית

31/01/23

תאריך קריאה נוכחית:

שם אתר: גוטקס אור יהודה

01/01/23

תאריך קריאה קודמת:

לקוח/ה נכבד/ה, אנו מתכבדים להגיש את חישוב צריכת החשמל לתקופה 01/01/23 - 31/01/23:

כללית הנדסה רפואית - 6 - 81015023(3x400)

סוג תעריף	סוג צריכה	קריאה קודמת	קריאה נוכחית	סה"כ צריכה בקוט"ש	מחיר לקוט"ש בא"ג	סה"כ לתשלום
			01/01/23	31/01/23	פרטי חשבון עבור תאריכים:	
777	פסגה	649,087.20	650,355.60	1,268.40	91.26	1,157.54 ₪
778	גבע	181,439.60	182,205.20	765.60	48.99	375.07 ₪
779	שפל	454,065.20	460,577.20	6,512.00	39.28	2,557.91 ₪

סה"כ לדייר:

פסגה	גבע	שפל	סה"כ	שיא ביקוש
1,268.40	765.60	6,512.00	8,546.00	22.80
1,157.54 ₪	375.07 ₪	2,557.91 ₪	4,090.52 ₪	

סה"כ צריכה

סה"כ לתשלום

210.98 ₪	תשלום קבוע	
79.47 ₪	תשלום עבור גודל חיבור בKVA (3x400)	
4,380.97 ₪	סה"כ לתשלום	לא כולל מע"מ



31012330918

התפלגות חיוב בש"ח לפי תעו"ז

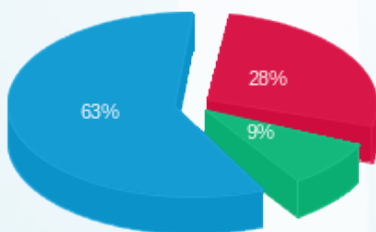

פסגה (1,157.54 ₪) 28%  
 גבע (375.07 ₪) 9%  
 שפל (2,557.91 ₪) 63%

הסטוריית צריכה בקוט"ש

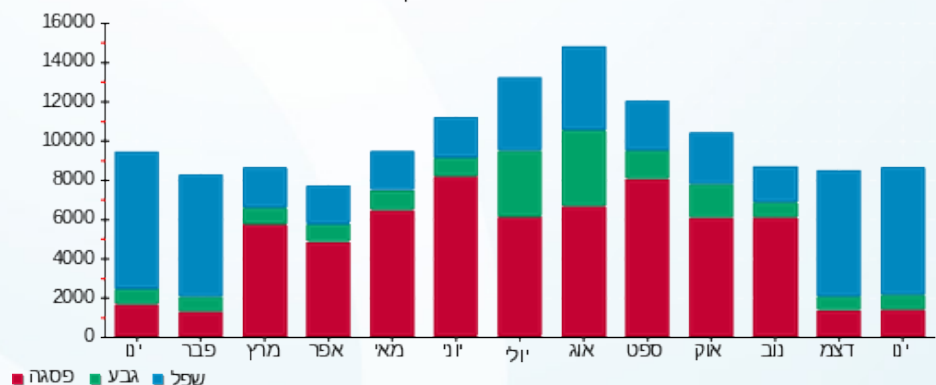

06/02/23 תאריך הפקה:  
 31/01/23 תאריך קריאה נוכחית:  
 01/01/23 תאריך קריאה קודמת:

שם דייר: מכון מור/כללית הנדסה רפואית  
 שם אתר: גוטקס אור יהודה

לקוח/ה נכבד/ה, אנו מתכבדים להגיש את חישוב צריכת החשמל לתקופה 01/01/23 - 31/01/23:

מכון מור/כללית הנדסה רפואית - 4 - 81015023(3x400)

סוג תעריף	סוג צריכה	קריאה קודמת	קריאה נוכחית	סה"כ צריכה בקוט"ש	מחיר לקוט"ש בא"ג	סה"כ לתשלום
פרטי חשבון עבור תאריכים:						
777	פסגה	01/01/23	31/01/23	295,115.10	91.26	29,366.84
778	גבע	81,935.60	82,130.30	194.70	48.99	9,538.10
779	שפל	161,912.80	163,471.50	1,558.70	39.28	61,226.56

סה"כ לדייר:

פסגה	גבע	שפל	סה"כ	שיא ביקוש
343.70	194.70	1,558.70	2,097.10	6.50
313.66 ₪	95.38 ₪	612.26 ₪	1,021.30 ₪	

סה"כ צריכה  
 סה"כ לתשלום

210.98 ₪	תשלום קבוע	
79.47 ₪	תשלום עבור גודל חיבור בKVA (3x400)	
1,311.75 ₪	סה"כ לתשלום	לא כולל מע"מ



31012330916

התפלגות חיוב בש"ח לפי תעו"ז

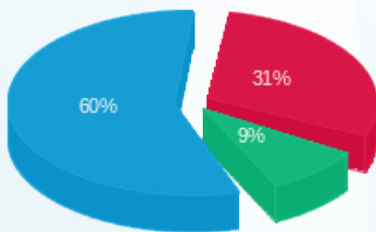

פסגה (313.66 ₪) 60%  
 גבע (95.38 ₪) 31%  
 שפל (612.26 ₪) 9%

הסטוריית צריכה בקוט"ש

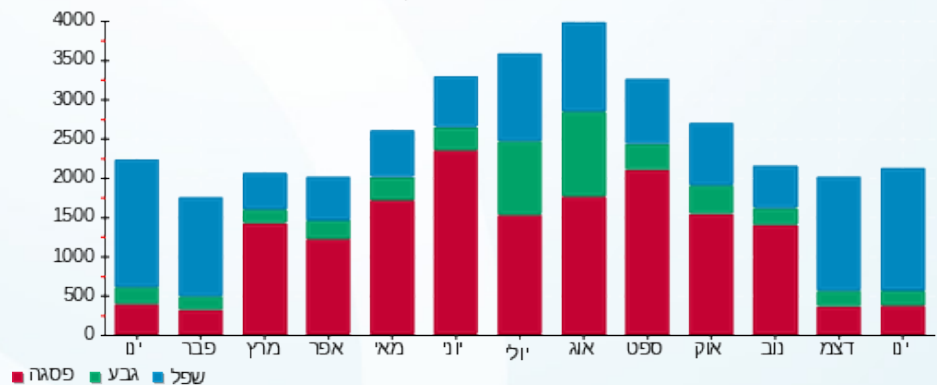



06/02/23 תאריך הפקה:  
 31/01/23 תאריך קריאה נוכחית:  
 01/01/23 תאריך קריאה קודמת:

**שם דייר:** ציבורי  
**שם אתר:** גוטקס אור יהודה

**לקוח/ה נכבד/ה, אנו מתכבדים להגיש את חישוב צריכת החשמל לתקופה 01/01/23 - 31/01/23:**
**דניה סיבוס - 1 - 17313256**

סוג תעריף	סוג צריכה	קריאה קודמת	קריאה נוכחית	סה"כ צריכה בקוט"ש	מחיר לקוט"ש בא"ג	סה"כ לתשלום
			31/01/23	01/01/23	פרטי חשבון עבור תאריכים:	
777	פסגה	73,283.70	73,942.40	-658.70	91.26	₪ -601.13
778	גבע	17,207.50	17,391.20	-183.70	48.99	₪ -89.99
779	שפל	38,838.50	40,905.50	-2,067.00	39.28	₪ -811.92

**ראשי - 1 - 20281701**

סוג תעריף	סוג צריכה	קריאה קודמת	קריאה נוכחית	סה"כ צריכה בקוט"ש	מחיר לקוט"ש בא"ג	סה"כ לתשלום
			31/01/23	01/01/23	פרטי חשבון עבור תאריכים:	
777	פסגה	553,739.10	562,956.40	9,217.30	91.26	₪ 8,411.71
778	גבע	156,402.40	162,107.30	5,704.90	48.99	₪ 2,794.83
779	שפל	423,666.40	457,738.50	34,072.10	39.28	₪ 13,383.52

**מערכת סולארית - 1 - 20281702**

סוג תעריף	סוג צריכה	קריאה קודמת	קריאה נוכחית	סה"כ צריכה בקוט"ש	מחיר לקוט"ש בא"ג	סה"כ לתשלום
			05/01/23	01/01/23	פרטי חשבון עבור תאריכים:	
777	פסגה	54,248.67	54,250.16	1.49	91.26	₪ 1.36
778	גבע	14,940.35	14,952.71	12.36	48.99	₪ 6.06
779	שפל	35,335.53	36,163.04	827.51	39.28	₪ 325.05

**מערכת סולארית - 1 - 21262729**

סוג תעריף	סוג צריכה	קריאה קודמת	קריאה נוכחית	סה"כ צריכה בקוט"ש	מחיר לקוט"ש בא"ג	סה"כ לתשלום
			31/01/23	06/01/23	פרטי חשבון עבור תאריכים:	
777	פסגה	0.10	31.40	31.30	91.26	₪ 28.56
778	גבע	0.00	60.00	60.00	48.99	₪ 29.39
779	שפל	0.00	4,417.60	4,417.60	39.28	₪ 1,735.23





**81015023 - 1 - קומת קרקע - A.S.M**

סוג תעריף	סוג צריכה	קריאה קודמת	קריאה נוכחית	סה"כ צריכה בקוט"ש	מחיר לקוט"ש בא"ג	סה"כ לתשלום
פרטי חשבון עבור תאריכים:						
		01/01/23	31/01/23			
777	פסגה	840,236.80	840,236.80	0.00	91.26	0.00 ₪
778	גבע	235,051.20	235,051.20	0.00	48.99	0.00 ₪
779	שפל	651,296.80	651,316.80	-20.00	39.28	-7.86 ₪

**81015023 - 2 - שטראוס מעבדה**

סוג תעריף	סוג צריכה	קריאה קודמת	קריאה נוכחית	סה"כ צריכה בקוט"ש	מחיר לקוט"ש בא"ג	סה"כ לתשלום
פרטי חשבון עבור תאריכים:						
		01/01/23	31/01/23			
777	פסגה	263,969.60	266,538.40	-2,568.80	91.26	-2,344.29 ₪
778	גבע	99,810.00	100,908.40	-1,098.40	48.99	-538.11 ₪
779	שפל	267,570.00	276,873.60	-9,303.60	39.28	-3,654.45 ₪

**81015023 - 4 - מכון מור/כללית הנדסה רפואית**

סוג תעריף	סוג צריכה	קריאה קודמת	קריאה נוכחית	סה"כ צריכה בקוט"ש	מחיר לקוט"ש בא"ג	סה"כ לתשלום
פרטי חשבון עבור תאריכים:						
		01/01/23	31/01/23			
777	פסגה	294,771.40	295,115.10	-343.70	91.26	-313.66 ₪
778	גבע	81,935.60	82,130.30	-194.70	48.99	-95.38 ₪
779	שפל	161,912.80	163,471.50	-1,558.70	39.28	-612.26 ₪

**81015023 - 5 - שטראוס מים**

סוג תעריף	סוג צריכה	קריאה קודמת	קריאה נוכחית	סה"כ צריכה בקוט"ש	מחיר לקוט"ש בא"ג	סה"כ לתשלום
פרטי חשבון עבור תאריכים:						
		01/01/23	31/01/23			
777	פסגה	1,085,368.00	1,086,590.80	-1,222.80	91.26	-1,115.93 ₪
778	גבע	276,142.80	278,486.80	-2,344.00	48.99	-1,148.33 ₪
779	שפל	690,872.00	701,266.40	-10,394.40	39.28	-4,082.92 ₪

**81015023 - 6 - כללית הנדסה רפואית**

סוג תעריף	סוג צריכה	קריאה קודמת	קריאה נוכחית	סה"כ צריכה בקוט"ש	מחיר לקוט"ש בא"ג	סה"כ לתשלום
פרטי חשבון עבור תאריכים:						
		01/01/23	31/01/23			
777	פסגה	649,087.20	650,355.60	-1,268.40	91.26	-1,157.54 ₪
778	גבע	181,439.60	182,205.20	-765.60	48.99	-375.07 ₪
779	שפל	454,065.20	460,577.20	-6,512.00	39.28	-2,557.91 ₪





דניה סיבוס - 7 - 81015023

סה"כ לתשלום	מחיר לקוט"ש בא"ג	סה"כ צריכה בקוט"ש	קריאה נכחית	קריאה קודמת	סוג צריכה	סוג תעריף
			31/01/23	01/01/23	פרטי חשבון עבור תאריכים:	
₪ -292.03	91.26	-320.00	167,369.10	167,049.10	פסגה	777
₪ -66.09	48.99	-134.90	36,631.60	36,496.70	גבע	778
₪ -416.49	39.28	-1,060.30	64,450.50	63,390.20	שפל	779

דניה אלומים - 8 - 81015023

סה"כ לתשלום	מחיר לקוט"ש בא"ג	סה"כ צריכה בקוט"ש	קריאה נכחית	קריאה קודמת	סוג צריכה	סוג תעריף
			31/01/23	01/01/23	פרטי חשבון עבור תאריכים:	
₪ -235.54	91.26	-258.10	86,215.30	85,957.20	פסגה	777
₪ -24.27	48.99	-49.55	21,824.25	21,774.70	גבע	778
₪ -188.19	39.28	-479.10	35,764.60	35,285.50	שפל	779

סה"כ לדירה:

שיא ביקוש	סה"כ	שפל	גבע	פסגה	סה"כ צריכה
18,025,021.44	11,538.11	7,922.12	1,006.41	2,609.58	סה"כ לתשלום
	₪ 5,986.35	₪ 3,111.81	₪ 493.04	₪ 2,381.51	

₪ 0.00	<b>תשלום קבוע</b>	
₪ 5,986.35	<b>סה"כ לתשלום</b>	<b>לא כולל מע"מ</b>



31012330915

התפלגות חיוב בש"ח לפי תעו"ז

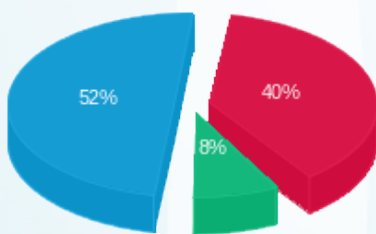

■ פסגה (₪ 2,381.51)  
■ גבע (₪ 493.04)  
■ שפל (₪ 3,111.81)

הסטוריית צריכה בקוט"ש

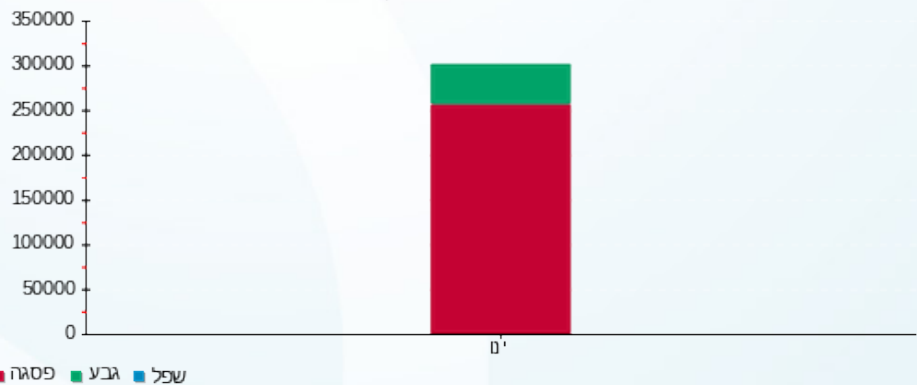



06/02/23

תאריך הפקה:

שם דייר: שטראוס מים  
שם אתר: גוטקס אור יהודה

31/01/23

תאריך קריאה נוכחית:

01/01/23

תאריך קריאה קודמת:

לקוח/ה נכבד/ה, אנו מתכבדים להגיש את חישוב צריכת החשמל לתקופה 01/01/23 - 31/01/23:

שטראוס מים - 5 - (3x630)81015023

סוג תעריף	סוג צריכה	קריאה קודמת	קריאה נוכחית	סה"כ צריכה בקוט"ש	מחיר לקוט"ש בא"ג	סה"כ לתשלום
		01/01/23	31/01/23	פרטי חשבון עבור תאריכים:		
777	פסגה	1,085,368.00	1,086,590.80	1,222.80	91.26	1,115.93 ₪
778	גבע	276,142.80	278,486.80	2,344.00	48.99	1,148.33 ₪
779	שפל	690,872.00	701,266.40	10,394.40	39.28	4,082.92 ₪

סה"כ לדייר:

פסגה	גבע	שפל	סה"כ	שיא ביקוש
1,222.80	2,344.00	10,394.40	13,961.20	67.20
1,115.93 ₪	1,148.33 ₪	4,082.92 ₪	6,347.17 ₪	

סה"כ צריכה

סה"כ לתשלום

210.98 ₪	תשלום קבוע	
125.16 ₪	תשלום עבור גודל חיבור בKVA (3x630)	
6,683.31 ₪	סה"כ לתשלום	לא כולל מע"מ



31012330917

התפלגות חיוב בש"ח לפי תעו"ז

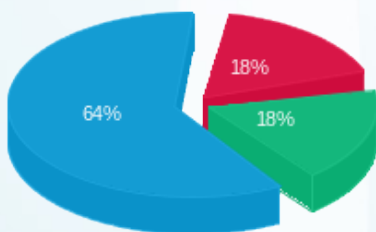

פסגה (1,115.93 ₪)  
גבע (1,148.33 ₪)  
שפל (4,082.92 ₪)

הסטוריית צריכה בקוט"ש

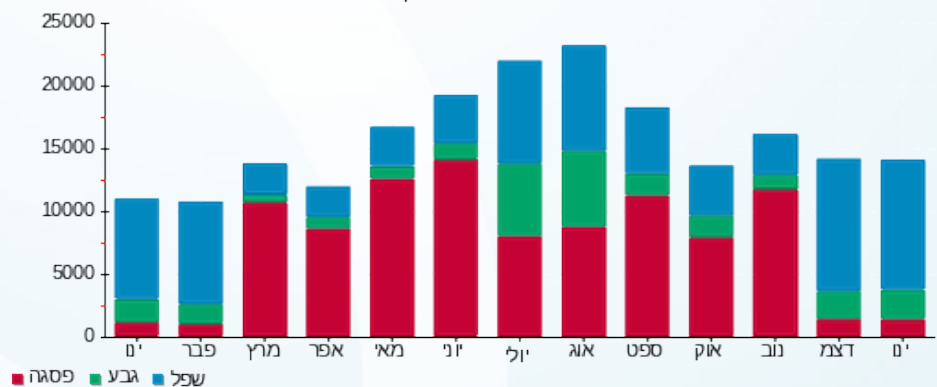



06/02/23

תאריך הפקה:

שם דייר: שטראוס מעבדה

31/01/23

תאריך קריאה נוכחית:

שם אתר: גוטקס אור יהודה

01/01/23

תאריך קריאה קודמת:

לקוח/ה נכבד/ה, אנו מתכבדים להגיש את חישוב צריכת החשמל לתקופה 01/01/23 - 31/01/23:

שטראוס מעבדה - 2 - (3x160)81015023

סוג תעריף	סוג צריכה	קריאה קודמת	קריאה נוכחית	סה"כ צריכה בקוט"ש	מחיר לקוט"ש בא"ג	סה"כ לתשלום
			01/01/23	31/01/23	פרטי חשבון עבור תאריכים:	
777	פסגה	263,969.60	266,538.40	2,568.80	91.26	2,344.29 ₪
778	גבע	99,810.00	100,908.40	1,098.40	48.99	538.11 ₪
779	שפל	267,570.00	276,873.60	9,303.60	39.28	3,654.45 ₪

סה"כ לדייר:

פסגה	גבע	שפל	סה"כ	שיא ביקוש
2,568.80	1,098.40	9,303.60	12,970.80	30.00
2,344.29 ₪	538.11 ₪	3,654.45 ₪	6,536.85 ₪	

סה"כ צריכה

סה"כ לתשלום

210.98 ₪	תשלום קבוע	
31.79 ₪	תשלום עבור גודל חיבור בKVA (3x160)	
6,779.61 ₪	סה"כ לתשלום	לא כולל מע"מ



31012335313

התפלגות חיוב בש"ח לפי תעו"ז

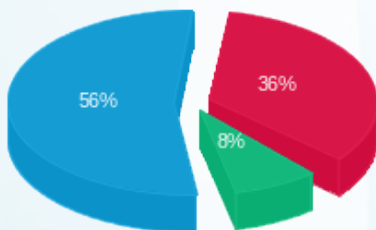

■ פסגה (2,344.29 ₪)  
■ גבע (538.11 ₪)  
■ שפל (3,654.45 ₪)

הסטוריית צריכה בקוט"ש

