

06/02/23 תאריך הפקדה:  
 31/01/23 תאריך קריאה נוכחית:  
 01/01/23 תאריך קריאה קודמת:

שם דייר: בן אלהרר  
 שם אתר: מבנה מלון חן ירושלים

לקוח/ה נכבד/ה, אנו מתכבדים להגיש את חישוב צריכת החשמל לתקופה 01/01/23 - 31/01/23:

בן אלהרר - 1 - 17313155(3x63)

סוג תעריף	סוג צריכה	קריאה קודמת	קריאה נוכחית	סה"כ צריכה בקוט"ש	מחיר לקוט"ש בא"ג	סה"כ לתשלום
פרטי חשבון עבור תאריכים:						
777	פסגה	01/01/23	31/01/23	205.10	91.26	187.17 ₪
778	גבע	1,070.30	1,081.20	10.90	48.99	5.34 ₪
779	שפל	686.80	924.60	237.80	39.28	93.41 ₪

סה"כ לדייר:

פסגה	גבע	שפל	סה"כ	שיא ביקוש
205.10	10.90	237.80	453.80	12.93
187.17 ₪	5.34 ₪	93.41 ₪	285.92 ₪	

סה"כ צריכה  
 סה"כ לתשלום

210.98 ₪	תשלום קבוע	
12.52 ₪	תשלום עבור גודל חיבור בKVA (3x63)	
509.42 ₪	סה"כ לתשלום	לא כולל מע"מ



31012348623

התפלגות חיוב בש"ח לפי תעו"ז

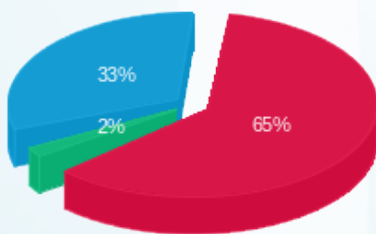

פסגה (187.17 ₪) 65%  
 גבע (5.34 ₪) 2%  
 שפל (93.41 ₪) 33%

הסטוריית צריכה בקוט"ש

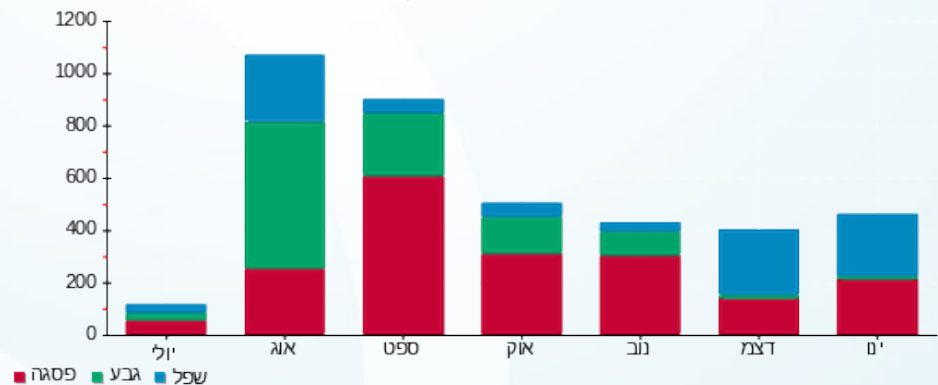



06/02/23 תאריך הפקה:  
 31/01/23 תאריך קריאה נוכחית:  
 01/01/23 תאריך קריאה קודמת:

**שם דייר:** מכבסה  
**שם אתר:** מבנה מלון חן ירושלים

**לקוח/ה נכבד/ה, אנו מתכבדים להגיש את חישוב צריכת החשמל לתקופה 01/01/23 - 31/01/23:**

**מייבש - 1 - 20065505 (3x25)**

סוג תעריף	סוג צריכה	קריאה קודמת	קריאה נוכחית	סה"כ צריכה בקוט"ש	מחיר לקוט"ש בא"ג	סה"כ לתשלום
פרטי חשבון עבור תאריכים:			31/01/23	01/01/23		
777	פסגה	11,992.44	12,348.41	355.97	91.26	324.86 ₪
778	גבע	4,532.70	4,843.70	311.00	48.99	152.36 ₪
779	שפל	11,384.55	12,786.53	1,401.98	39.28	550.70 ₪

**מ.כביסה - 2 - 20065505 (3x25)**

סוג תעריף	סוג צריכה	קריאה קודמת	קריאה נוכחית	סה"כ צריכה בקוט"ש	מחיר לקוט"ש בא"ג	סה"כ לתשלום
פרטי חשבון עבור תאריכים:			31/01/23	01/01/23		
777	פסגה	14,649.37	15,251.81	602.44	91.26	549.79 ₪
778	גבע	6,210.40	6,650.93	440.53	48.99	215.81 ₪
779	שפל	16,544.67	18,426.07	1,881.40	39.28	739.02 ₪

**מעגלה משרד - 3 - 20065505 (3x32)**

סוג תעריף	סוג צריכה	קריאה קודמת	קריאה נוכחית	סה"כ צריכה בקוט"ש	מחיר לקוט"ש בא"ג	סה"כ לתשלום
פרטי חשבון עבור תאריכים:			31/01/23	01/01/23		
777	פסגה	17,452.73	17,927.52	474.79	91.26	433.29 ₪
778	גבע	5,430.12	5,482.01	51.89	48.99	25.42 ₪
779	שפל	20,204.08	21,465.99	1,261.91	39.28	495.68 ₪

**משרד שמש - 1 - 20281954 (3x40)**

סוג תעריף	סוג צריכה	קריאה קודמת	קריאה נוכחית	סה"כ צריכה בקוט"ש	מחיר לקוט"ש בא"ג	סה"כ לתשלום
פרטי חשבון עבור תאריכים:			31/01/23	01/01/23		
777	פסגה	2,549.00	2,593.80	44.80	91.26	40.88 ₪
778	גבע	1,012.50	1,029.30	16.80	48.99	8.23 ₪
779	שפל	3,009.40	3,165.90	156.50	39.28	61.47 ₪

סה"כ לדיר:

פסגה	גבע	שפל	סה"כ	שיא ביקוש
------	-----	-----	------	-----------





סה"כ לדירה:

פסגה	גבע	שפל	סה"כ	שיא ביקוש
1,478.00	820.22	4,701.79	7,000.010	16.80
₪ 1,348.82	₪ 401.83	₪ 1,846.86	₪ 3,597.51	

סה"כ צריכה

סה"כ לתשלום

₪ 210.98	תשלום קבוע	
₪ 24.24	תשלום עבור גודל חיבור בKVA (3x122)	
₪ 3,832.73	סה"כ לתשלום	לא כולל מע"מ



31012343978

התפלגות חיוב בש"ח לפי תע"ז

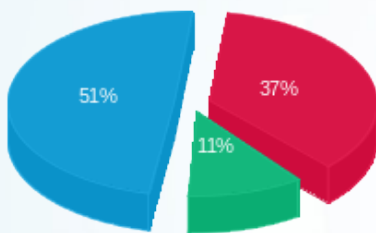

■ פסגה (₪ 1,348.82) 51%  
■ גבע (₪ 401.83) 37%  
■ שפל (₪ 1,846.86) 11%

הסטוריית צריכה בקוט"ש

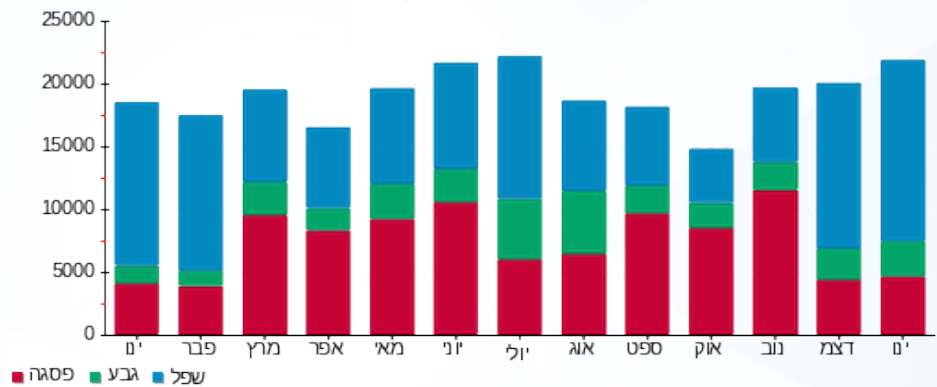



06/02/23

תאריך הפקה:

שם דייר: סלקום

31/01/23

תאריך קריאה נוכחית:

שם אתר: מבנה מלון חן ירושלים

01/01/23

תאריך קריאה קודמת:

לקוח/ה נכבד/ה, אנו מתכבדים להגיש את חישוב צריכת החשמל לתקופה 01/01/23 - 31/01/23:

סלקום - 1 - 20281897(3x63)

סוג תעריף	סוג צריכה	קריאה קודמת	קריאה נוכחית	סה"כ צריכה בקוט"ש	מחיר לקוט"ש בא"ג	סה"כ לתשלום
		01/01/23	31/01/23			
777	פסגה	18,658.90	19,450.60	791.70	91.26	722.51 ₪
778	גבע	9,758.50	10,106.70	348.20	48.99	170.58 ₪
779	שפל	28,058.50	30,767.10	2,708.60	39.28	1,063.94 ₪

סה"כ לדייר:

פסגה	גבע	שפל	סה"כ	שיא ביקוש
791.70	348.20	2,708.60	3,848.50	8.88
722.51 ₪	170.58 ₪	1,063.94 ₪	1,957.03 ₪	

סה"כ צריכה

סה"כ לתשלום

210.98 ₪	תשלום קבוע	
12.52 ₪	תשלום עבור גודל חיבור בKVA (3x63)	
2,180.52 ₪	סה"כ לתשלום	לא כולל מע"מ



31012343950

התפלגות חיוב בש"ח לפי תעו"ז

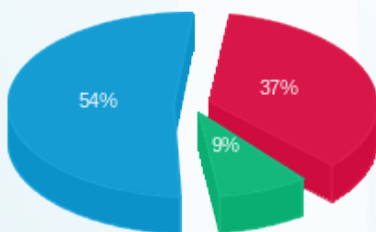

■ פסגה (722.51 ₪)  
 ■ גבע (170.58 ₪)  
 ■ שפל (1,063.94 ₪)

הסטוריית צריכה בקוט"ש

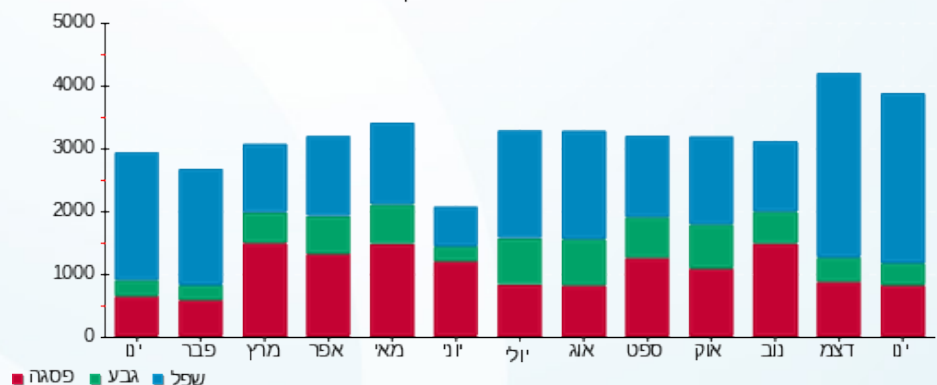



06/02/23

תאריך הפקדה:

שם דייר: פרטנר

31/01/23

תאריך קריאה נוכחית:

שם אתר: מבנה מלון חן ירושלים

01/01/23

תאריך קריאה קודמת:

לקוח/ה נכבד/ה, אנו מתכבדים להגיש את חישוב צריכת החשמל לתקופה 01/01/23 - 31/01/23:

פרטנר - 1 - 20281868(3x40)

סוג תעריף	סוג צריכה	קריאה קודמת	קריאה נוכחית	סה"כ צריכה בקוט"ש	מחיר לקוט"ש בא"ג	סה"כ לתשלום
פרטי חשבון עבור תאריכים:						
		01/01/23	31/01/23			
777	פסגה	18,533.60	19,106.00	572.40	91.26	522.37 ₪
778	גבע	10,218.10	10,465.40	247.30	48.99	121.15 ₪
779	שפל	28,661.80	30,582.40	1,920.60	39.28	754.41 ₪

סה"כ לדיר:

פסגה	גבע	שפל	סה"כ	שיא ביקוש
572.40	247.30	1,920.60	2,740.30	10.64
₪ 522.37	₪ 121.15	₪ 754.41	₪ 1,397.94	

סה"כ צריכה

סה"כ לתשלום

210.98 ₪	תשלום קבוע	
7.95 ₪	תשלום עבור גודל חיבור בKVA (3x40)	
1,616.86 ₪	סה"כ לתשלום	לא כולל מע"מ



31012343951

התפלגות חיוב בש"ח לפי תעו"ז

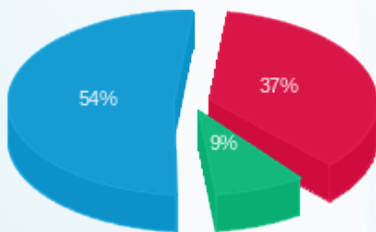

■ פסגה (₪ 522.37)  
■ גבע (₪ 121.15)  
■ שפל (₪ 754.41)

הסטוריית צריכה בקוט"ש

