



07/02/23 תאריך הפקה:
 31/01/23 תאריך קריאה נוכחית:
 01/01/23 תאריך קריאה קודמת:

שם דייר: אוליפקי שעון נוסף - קומה 04
 שם אתר: בית כינרת אור יהודה

לקוח/ה נכבד/ה, אנו מתכבדים להגיש את חישוב צריכת החשמל לתקופה 01/01/23 - 31/01/23:

קומה 4 - אוליפקי מונה נוסף - 3 - 81019657(3x40)

סוג תעריף	סוג צריכה	קריאה קודמת	קריאה נוכחית	סה"כ צריכה בקוט"ש	מחיר לקוט"ש בא"ג	סה"כ לתשלום
פרטי חשבון עבור תאריכים:						
777	פסגה	01/01/23	31/01/23	167.90	91.26	153.23 ₪
778	גבע	13,047.85	13,059.55	11.70	48.99	5.73 ₪
779	שפל	24,572.00	25,191.85	619.85	39.28	243.48 ₪

סה"כ לדיר:

פסגה	גבע	שפל	סה"כ	שיא ביקוש
167.90	11.70	619.85	799.45	3.60
153.23 ₪	5.73 ₪	243.48 ₪	402.43 ₪	

סה"כ צריכה
 סה"כ לתשלום

37.91 ₪	תשלום קבוע	
7.95 ₪	תשלום עבור גודל חיבור בKVA (3x40)	
448.29 ₪	סה"כ לתשלום	לא כולל מע"מ

התפלגות חיוב בש"ח לפי תע"ז

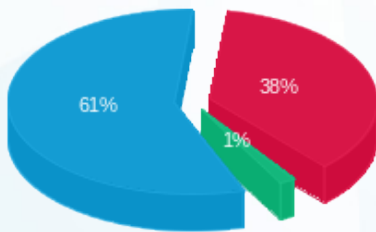

■ פסגה (153.23 ₪)
 ■ גבע (5.73 ₪)
 ■ שפל (243.48 ₪)

הסטוריית צריכה בקוט"ש

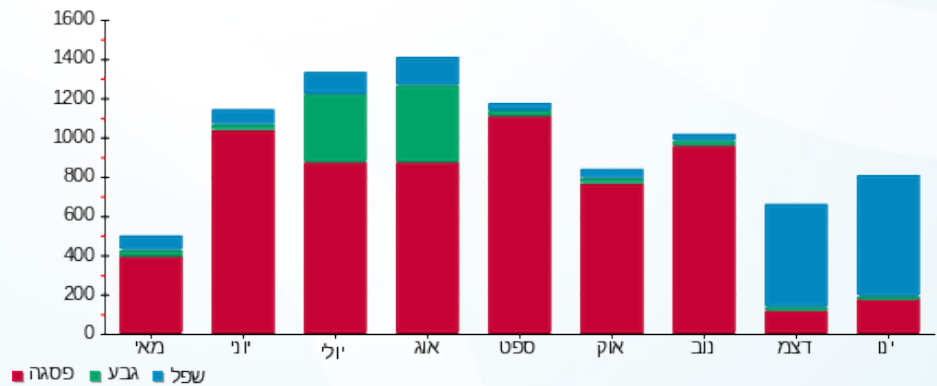



07/02/23 תאריך הפקה:
 31/01/23 תאריך קריאה נוכחית:
 01/01/23 תאריך קריאה קודמת:

שם דייר: אוליפקי תשתיות -קומה 06
 שם אתר: בית כינרת אור יהודה

לקוח/ה נכבד/ה, אנו מתכבדים להגיש את חישוב צריכת החשמל לתקופה 01/01/23 - 31/01/23:

אולפקי תשתיות - 3 - 81036649(0x0)

סוג תעריף	סוג צריכה	קריאה קודמת	קריאה נוכחית	סה"כ צריכה בקוט"ש	מחיר לקוט"ש בא"ג	סה"כ לתשלום
פרטי חשבון עבור תאריכים:						
777	פסגה	01/01/23	31/01/23	1,030.40	91.26	940.34 ₪
778	גבע	142,311.40	142,608.00	296.60	48.99	145.30 ₪
779	שפל	305,427.80	309,299.20	3,871.40	39.28	1,520.69 ₪

סה"כ לדייר:

פסגה	גבע	שפל	סה"כ	שיא ביקוש
1,030.40	296.60	3,871.40	5,198.40	5.60
940.34 ₪	145.30 ₪	1,520.69 ₪	2,606.33 ₪	

סה"כ צריכה
 סה"כ לתשלום

210.98 ₪	תשלום קבוע	
0.00 ₪	תשלום עבור גודל חיבור בKVA (0x0)	
2,817.31 ₪	סה"כ לתשלום	לא כולל מע"מ

התפלגות חיוב בש"ח לפי תעו"ז

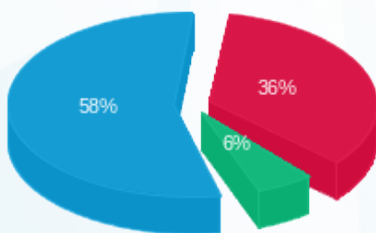

פסגה (940.34 ₪) 58%
 גבע (145.30 ₪) 6%
 שפל (1,520.69 ₪) 36%

הסטוריית צריכה בקוט"ש

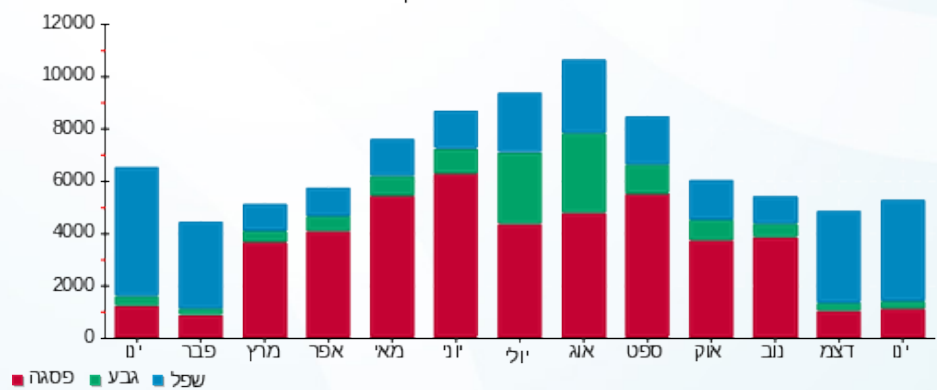



07/02/23 תאריך הפקה:
 31/01/23 תאריך קריאה נוכחית:
 01/01/23 תאריך קריאה קודמת:

שם דייר: אוריקן קומה 2
 שם אתר: בית כינרת אור יהודה

לקוח/ה נכבד/ה, אנו מתכבדים להגיש את חישוב צריכת החשמל לתקופה 01/01/23 - 31/01/23:

אוריקן קומה 2 - 8 - 019657(0x0)

סוג תעריף	סוג צריכה	קריאה קודמת	קריאה נוכחית	סה"כ צריכה בקוט"ש	מחיר לקוט"ש בא"ג	סה"כ לתשלום
פרטי חשבון עבור תאריכים:						
777	פסגה	01/01/23	31/01/23	688.40	91.26	₪ 628.23
778	גבע	24,901.80	25,004.40	102.60	48.99	₪ 50.26
779	שפל	48,674.60	50,054.40	1,379.80	39.28	₪ 541.99

סה"כ לדייר:

פסגה	גבע	שפל	סה"כ	שיא ביקוש
688.40	102.60	1,379.80	2,170.80	7.00
₪ 628.23	₪ 50.26	₪ 541.99	₪ 1,220.48	

סה"כ צריכה
 סה"כ לתשלום

₪ 37.91	תשלום קבוע	
₪ 0.00	תשלום עבור גודל חיבור בKVA (0x0)	
₪ 1,258.39	סה"כ לתשלום	לא כולל מע"מ

התפלגות חיוב בש"ח לפי תע"ז

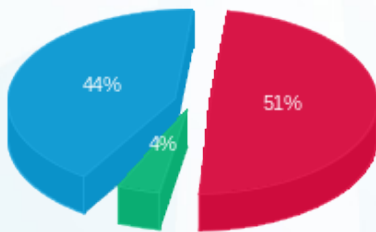

פסגה (₪ 628.23) 51%
 גבע (₪ 50.26) 44%
 שפל (₪ 541.99) 4%

הסטוריית צריכה בקוט"ש

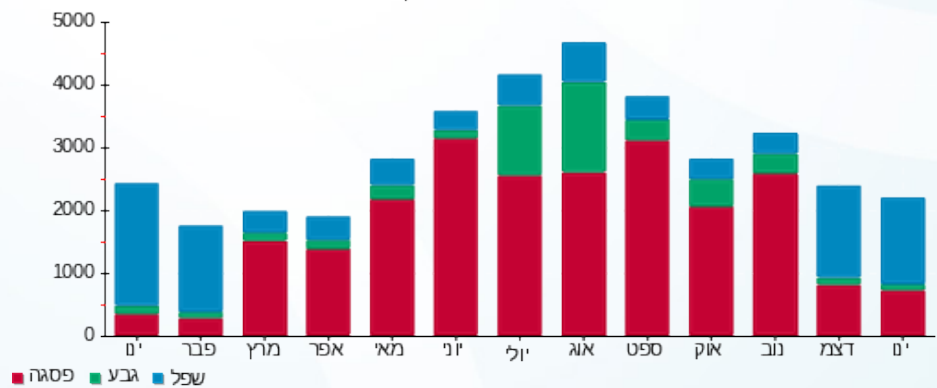

07/02/23 תאריך הפקה:
 31/01/23 תאריך קריאה נוכחית:
 01/01/23 תאריך קריאה קודמת:

שם דייר: אלבחרי בקי - יועצת מס קומה 5
 שם אתר: בית כינרת אור יהודה

לקוח/ה נכבד/ה, אנו מתכבדים להגיש את חישוב צריכת החשמל לתקופה 01/01/23 - 31/01/23:

אלבחרי בקי - יועצת מס - 2 - 81036691(0x0)

סוג תעריף	סוג צריכה	קריאה קודמת	קריאה נוכחית	סה"כ צריכה בקוט"ש	מחיר לקוט"ש בא"ג	סה"כ לתשלום
פרטי חשבון עבור תאריכים:						
777	פסגה	01/01/23	31/01/23	297.10	91.26	271.13 ₪
778	גבע	20,160.20	20,222.25	62.05	48.99	30.40 ₪
779	שפל	38,532.60	39,253.95	721.35	39.28	283.35 ₪

סה"כ לדייר:

פסגה	גבע	שפל	סה"כ	שיא ביקוש
297.10	62.05	721.35	1,080.50	2.40
271.13 ₪	30.40 ₪	283.35 ₪	584.88 ₪	

סה"כ צריכה
 סה"כ לתשלום

37.91 ₪	תשלום קבוע	
0.00 ₪	תשלום עבור גודל חיבור בKVA (0x0)	
622.79 ₪	סה"כ לתשלום	לא כולל מע"מ

התפלגות חיוב בש"ח לפי תע"ז

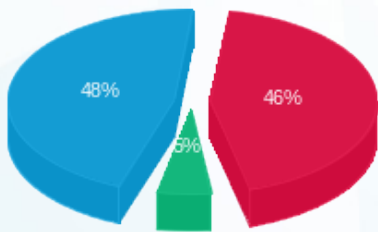

פסגה (271.13 ₪) 48%
 גבע (30.40 ₪) 5%
 שפל (283.35 ₪) 46%

הסטוריית צריכה בקוט"ש

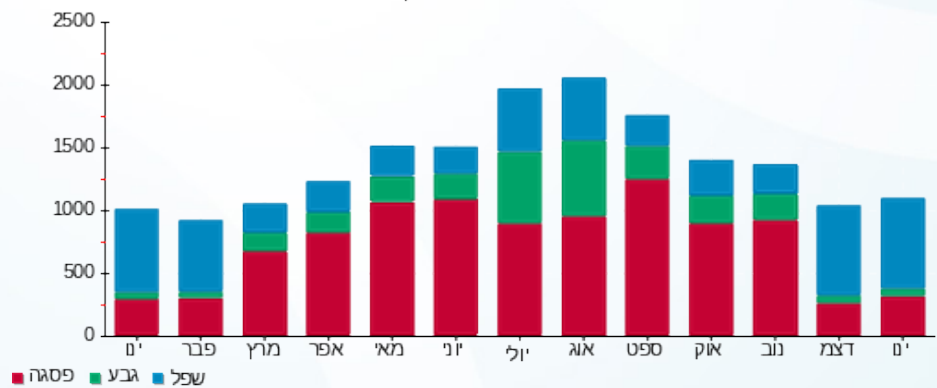



07/02/23

תאריך הפקדה:

31/01/23

תאריך קריאה נוכחית:

01/01/23

תאריך קריאה קודמת:

שם דייר: אסנט ק.קרקע
שם אתר: בית כינרת אור יהודה

לקוח/ה נכבד/ה, אנו מתכבדים להגיש את חישוב צריכת החשמל לתקופה 01/01/23 - 31/01/23:

אסנט - 4 - 81038287(0x0)

סוג תעריף	סוג צריכה	קריאה קודמת	קריאה נוכחית	סה"כ צריכה בקוט"ש	מחיר לקוט"ש בא"ג	סה"כ לתשלום
פרטי חשבון עבור תאריכים:						
777	פסגה	01/01/23	31/01/23	159.00	91.26	145.10 ₪
778	גבע	21,340.40	21,388.00	47.60	48.99	23.32 ₪
779	שפל	44,313.00	45,188.60	875.60	39.28	343.94 ₪

סה"כ לדייר:

פסגה	גבע	שפל	סה"כ	שיא ביקוש
159.00	47.60	875.60	1,082.20	0.60
145.10 ₪	23.32 ₪	343.94 ₪	512.36 ₪	

סה"כ צריכה

סה"כ לתשלום

37.91 ₪	תשלום קבוע	
0.00 ₪	תשלום עבור גודל חיבור בKVA (0x0)	
550.27 ₪	סה"כ לתשלום	לא כולל מע"מ

התפלגות חיוב בש"ח לפי תעו"ז

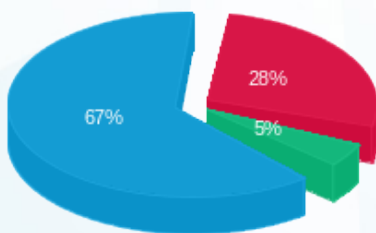

- פסגה (145.10 ₪)
- גבע (23.32 ₪)
- שפל (343.94 ₪)

הסטוריית צריכה בקוט"ש

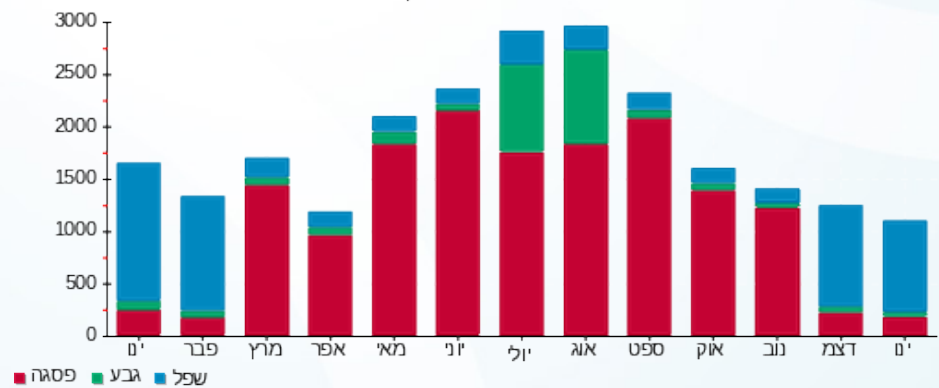



07/02/23 תאריך הפקה:
 31/01/23 תאריך קריאה נוכחית:
 01/01/23 תאריך קריאה קודמת:

שם דייר: בבילון קומה 1
שם אתר: בית כינרת אור יהודה

לקוח/ה נכבד/ה, אנו מתכבדים להגיש את חישוב צריכת החשמל לתקופה 01/01/23 - 31/01/23:

סיידסופט ק. 1 - 8 - (0x0)81036691

סה"כ לתשלום	מחיר לקוט"ש בא"ג	סה"כ צריכה בקוט"ש	קריאה נוכחית	קריאה קודמת	סוג צריכה	סוג תעריף
			31/01/23	01/01/23	פרטי חשבון עבור תאריכים:	
₪ -525.84	91.26	-576.20	124,820.40	124,244.20	פסגה	777
₪ -71.38	48.99	-145.70	24,606.70	24,461.00	גבע	778
₪ -700.72	39.28	-1,783.90	40,216.90	38,433.00	שפל	779

בבילון תוכנה בעמ קומה 1 - 8 - (0x0)81038287

סה"כ לתשלום	מחיר לקוט"ש בא"ג	סה"כ צריכה בקוט"ש	קריאה נוכחית	קריאה קודמת	סוג צריכה	סוג תעריף
			31/01/23	01/01/23	פרטי חשבון עבור תאריכים:	
₪ 1,056.79	91.26	1,158.00	501,428.60	500,270.60	פסגה	777
₪ 179.99	48.99	367.40	160,559.80	160,192.40	גבע	778
₪ 1,493.03	39.28	3,801.00	354,435.00	350,634.00	שפל	779

סה"כ לדייר:

שיא ביקוש	סה"כ	שפל	גבע	פסגה
7.00	2,820.60	2,017.10	221.70	581.80
	₪ 1,431.88	₪ 792.32	₪ 108.61	₪ 530.95

סה"כ צריכה
 סה"כ לתשלום

₪ 37.91	תשלום קבוע	
₪ 0.00	תשלום עבור גודל חיבור בKVA (0x0)	
₪ 1,469.79	סה"כ לתשלום	לא כולל מע"מ





07/02/23 תאריך הפקה:
 31/01/23 תאריך קריאה נוכחית:
 01/01/23 תאריך קריאה קודמת:

שם דייר: גל-נט פתרונות - מחסן קומה 1
 שם אתר: בית כינרת אור יהודה

לקוח/ה נכבד/ה, אנו מתכבדים להגיש את חישוב צריכת החשמל לתקופה 01/01/23 - 31/01/23:

גל-נט פתרונות - מחסן קומה 1 - 5 - 81019657(3x40)

סה"כ לתשלום	מחיר לקוט"ש בא"ג	סה"כ צריכה בקוט"ש	קריאה נוכחית	קריאה קודמת	סוג צריכה	סוג תעריף
			31/01/23	01/01/23	פרטי חשבון עבור תאריכים:	
20.55 ₪	91.26	22.52	18,127.12	18,104.60	פסגה	777
8.76 ₪	48.99	17.88	5,391.64	5,373.76	גבע	778
75.94 ₪	39.28	193.32	8,343.96	8,150.64	שפל	779

סה"כ לדייר:

שיא ביקוש	סה"כ	שפל	גבע	פסגה
2.12	233.72	193.32	17.88	22.52
	105.25 ₪	75.94 ₪	8.76 ₪	20.55 ₪

סה"כ צריכה
 סה"כ לתשלום

37.91 ₪	תשלום קבוע	
7.95 ₪	תשלום עבור גודל חיבור בKVA (3x40)	
151.10 ₪	סה"כ לתשלום	לא כולל מע"מ

התפלגות חיוב בש"ח לפי תעו"ז

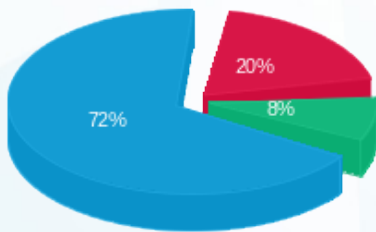

פסגה (20.55 ₪)
 גבע (8.76 ₪)
 שפל (75.94 ₪)

הסטוריית צריכה בקוט"ש

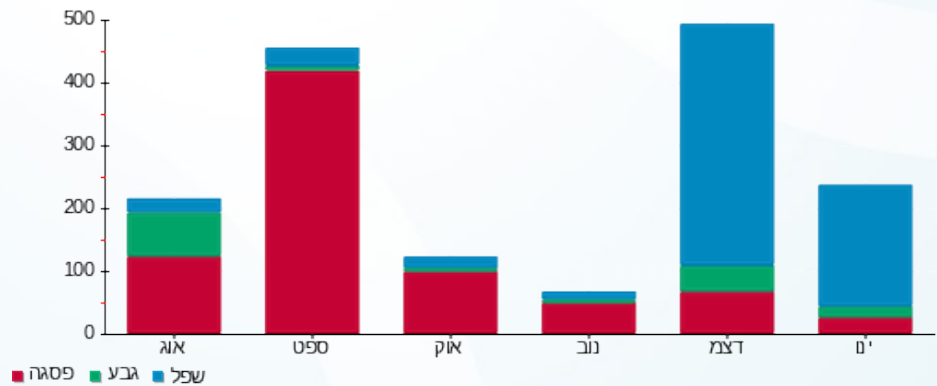



07/02/23 תאריך הפקה:
 31/01/23 תאריך קריאה נוכחית:
 01/01/23 תאריך קריאה קודמת:

שם דייר: גל-נט פתרונות קומה 1
 שם אתר: בית כינרת אור יהודה

לקוח/ה נכבד/ה, אנו מתכבדים להגיש את חישוב צריכת החשמל לתקופה 01/01/23 - 31/01/23:

גל-נט פתרונות קומה 1 - 8 - 0181036691(0x0)

סוג תעריף	סוג צריכה	קריאה קודמת	קריאה נוכחית	סה"כ צריכה בקוט"ש	מחיר לקוט"ש בא"ג	סה"כ לתשלום
פרטי חשבון עבור תאריכים:						
777	פסגה	01/01/23	31/01/23	576.20	91.26	₪ 525.84
778	גבע	24,461.00	24,606.70	145.70	48.99	₪ 71.38
779	שפל	38,433.00	40,216.90	1,783.90	39.28	₪ 700.72

סה"כ לדייר:

פסגה	גבע	שפל	סה"כ	שיא ביקוש
576.20	145.70	1,783.90	2,505.80	3.50
₪ 525.84	₪ 71.38	₪ 700.72	₪ 1,297.93	

סה"כ צריכה
 סה"כ לתשלום

₪ 37.91	תשלום קבוע	
₪ 0.00	תשלום עבור גודל חיבור בKVA (0x0)	
₪ 1,335.84	סה"כ לתשלום	לא כולל מע"מ

התפלגות חיוב בש"ח לפי תע"ז

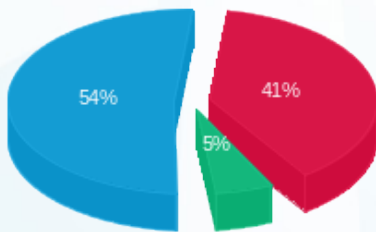

פסגה (₪ 525.84) 54%
 גבע (₪ 71.38) 41%
 שפל (₪ 700.72) 5%

הסטוריית צריכה בקוט"ש

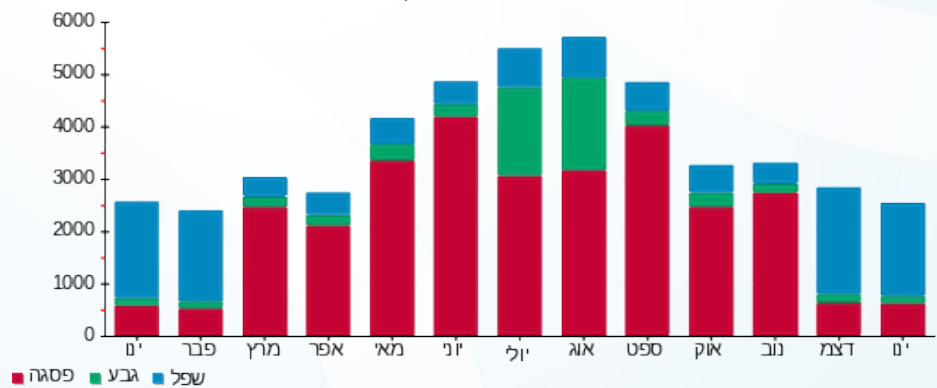

07/02/23 תאריך הפקדה:
 31/01/23 תאריך קריאה נוכחית:
 01/01/23 תאריך קריאה קודמת:

שם דייר: חברת מטאור קומה 5
 שם אתר: בית כינרת אור יהודה

לקוח/ה נכבד/ה, אנו מתכבדים להגיש את חישוב צריכת החשמל לתקופה 01/01/23 - 31/01/23:

חברת מטאור - 4 - 81036691 (0x0)

סוג תעריף	סוג צריכה	קריאה קודמת	קריאה נוכחית	סה"כ צריכה בקוט"ש	מחיר לקוט"ש בא"ג	סה"כ לתשלום
פרטי חשבון עבור תאריכים:						
777	פסגה	01/01/23	31/01/23	26.95	91.26	24.59 ₪
778	גבע	5,003.40	5,015.95	12.55	48.99	6.15 ₪
779	שפל	10,513.90	10,692.25	178.35	39.28	70.06 ₪

סה"כ לדייר:

פסגה	גבע	שפל	סה"כ	שיא ביקוש
26.95	12.55	178.35	217.85	0.35
24.59 ₪	6.15 ₪	70.06 ₪	100.80 ₪	

סה"כ צריכה
 סה"כ לתשלום

37.91 ₪	תשלום קבוע	
0.00 ₪	תשלום עבור גודל חיבור בKVA (0x0)	
138.71 ₪	סה"כ לתשלום	לא כולל מע"מ

התפלגות חיוב בש"ח לפי תעו"ז

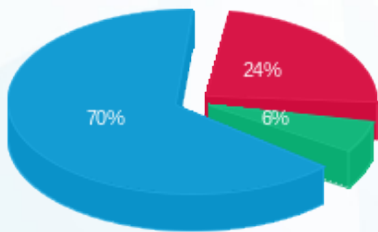

פסגה (24.59 ₪) - 24%
 גבע (6.15 ₪) - 6%
 שפל (70.06 ₪) - 70%

הסטוריית צריכה בקוט"ש

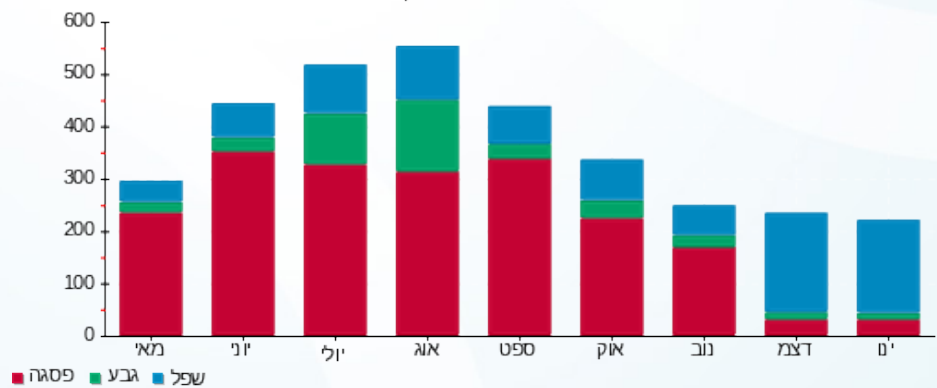



07/02/23

תאריך הפקדה:

31/01/23

תאריך קריאה נוכחית:

01/01/23

תאריך קריאה קודמת:

שם דייר: חממה ק.קרקע
שם אתר: בית כינרת אור יהודה

לקוח/ה נכבד/ה, אנו מתכבדים להגיש את חישוב צריכת החשמל לתקופה 01/01/23 - 31/01/23:

חממה - 3 - 81038287(0x0)

סה"כ לתשלום	מחיר לקוט"ש בא"ג	סה"כ צריכה בקוט"ש	קריאה נוכחית	קריאה קודמת	סוג צריכה	סוג תעריף
			31/01/23	01/01/23		פרטי חשבון עבור תאריכים:
₪ 981.23	91.26	1,075.20	441,162.80	440,087.60	פסגה	777
₪ 121.89	48.99	248.80	192,351.40	192,102.60	גבע	778
₪ 1,213.99	39.28	3,090.60	372,180.00	369,089.40	שפל	779

סה"כ לדייר:

שיא ביקוש	סה"כ	שפל	גבע	פסגה
6.80	4,414.60	3,090.60	248.80	1,075.20
	₪ 2,317.10	₪ 1,213.99	₪ 121.89	₪ 981.23

סה"כ צריכה

סה"כ לתשלום

₪ 37.91	תשלום קבוע	
₪ 0.00	תשלום עבור גודל חיבור בKVA (0x0)	
₪ 2,355.01	סה"כ לתשלום	לא כולל מע"מ

התפלגות חיוב בש"ח לפי תעו"ז

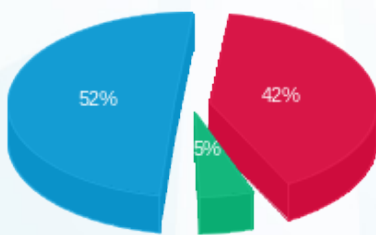

■ פסגה (₪ 981.23)
■ גבע (₪ 121.89)
■ שפל (₪ 1,213.99)

הסטוריית צריכה בקוט"ש

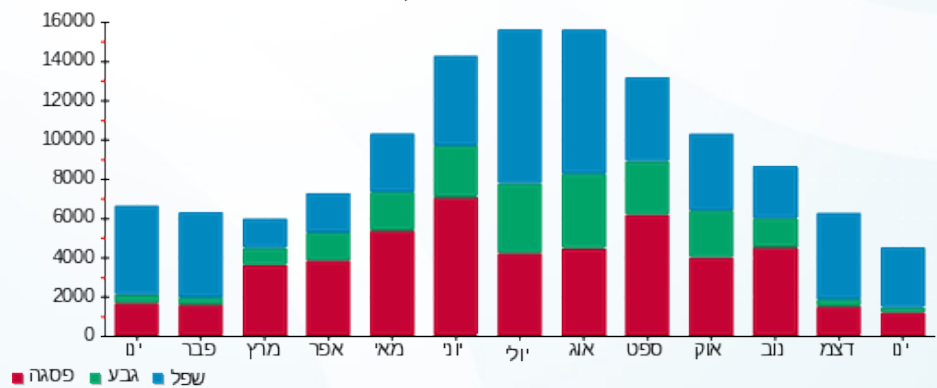



07/02/23

תאריך הפקדה:

31/01/23

תאריך קריאה נוכחית:

01/01/23

תאריך קריאה קודמת:

שם דייר: חממה ק.קרקע
שם אתר: בית כינרת אור יהודה

לקוח/ה נכבד/ה, אנו מתכבדים להגיש את חישוב צריכת החשמל לתקופה 01/01/23 - 31/01/23:

חממה - 2 - 81038287(0x0)

סה"כ לתשלום	מחיר לקוט"ש בא"ג	סה"כ צריכה בקוט"ש	קריאה נוכחית	קריאה קודמת	סוג צריכה	סוג תעריף
			31/01/23	01/01/23		פרטי חשבון עבור תאריכים:
₪ 811.84	91.26	889.59	335,491.26	334,601.67	פסגה	777
₪ 292.83	48.99	597.74	112,009.04	111,411.30	גבע	778
₪ 1,012.65	39.28	2,578.03	249,569.45	246,991.42	שפל	779

סה"כ לדייר:

שיא ביקוש	סה"כ	שפל	גבע	פסגה
29.25	4,065.36	2,578.03	597.74	889.59
	₪ 2,117.32	₪ 1,012.65	₪ 292.83	₪ 811.84

סה"כ צריכה

סה"כ לתשלום

₪ 37.91	תשלום קבוע	
₪ 0.00	תשלום עבור גודל חיבור בKVA (0x0)	
₪ 2,155.23	סה"כ לתשלום	לא כולל מע"מ

התפלגות חיוב בש"ח לפי תעו"ז

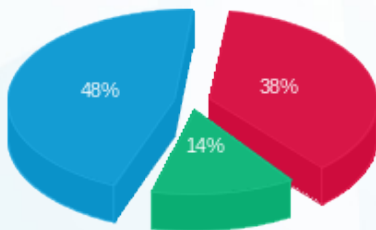

■ פסגה (₪ 811.84)
■ גבע (₪ 292.83)
■ שפל (₪ 1,012.65)

הסטוריית צריכה בקוט"ש

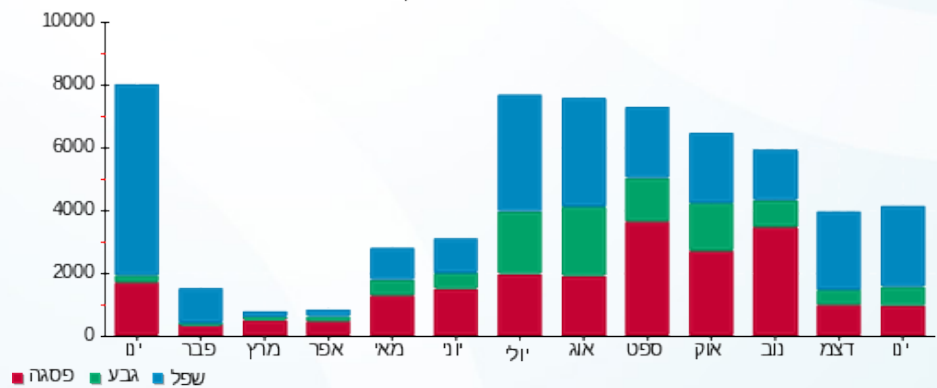



07/02/23 תאריך הפקדה:
 31/01/23 תאריך קריאה נוכחית:
 01/01/23 תאריך קריאה קודמת:

שם דייר: טופליין
 שם אתר: בית כינרת אור יהודה

לקוח/ה נכבד/ה, אנו מתכבדים להגיש את חישוב צריכת החשמל לתקופה 01/01/23 - 31/01/23:

טופליין - 3 - 81036691 (0x0)

סה"כ לתשלום	מחיר לקוט"ש בא"ג	סה"כ צריכה בקוט"ש	קריאה נוכחית	קריאה קודמת	סוג צריכה	סוג תעריף
			31/01/23	01/01/23		פרטי חשבון עבור תאריכים:
162.63 ₪	91.26	178.20	46,813.80	46,635.60	פסגה	777
12.27 ₪	48.99	25.05	7,987.25	7,962.20	גבע	778
219.03 ₪	39.28	557.60	19,841.70	19,284.10	שפל	779

סה"כ לדייר:

שיא ביקוש	סה"כ	שפל	גבע	פסגה
0.90	760.85	557.60	25.05	178.20
	393.92 ₪	219.03 ₪	12.27 ₪	162.63 ₪

סה"כ צריכה
 סה"כ לתשלום

37.91 ₪	תשלום קבוע	
0.00 ₪	תשלום עבור גודל חיבור בKVA (0x0)	
431.83 ₪	סה"כ לתשלום	לא כולל מע"מ

התפלגות חיוב בש"ח לפי תעו"ז

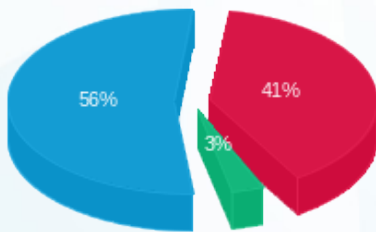

■ פסגה (162.63 ₪)
 ■ גבע (12.27 ₪)
 ■ שפל (219.03 ₪)

הסטוריית צריכה בקוט"ש

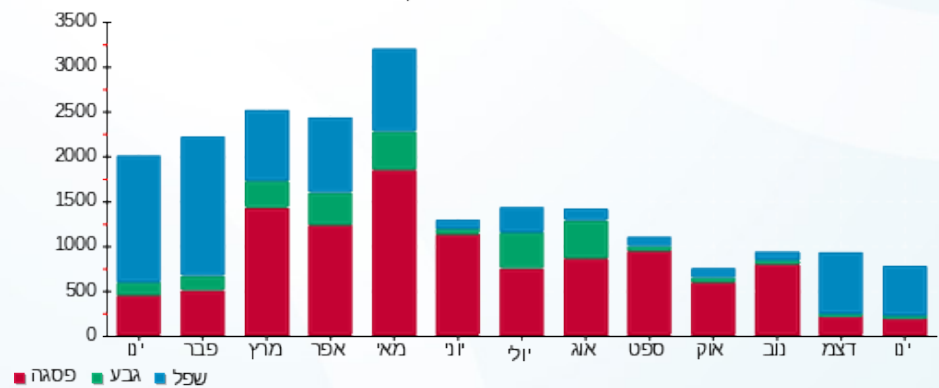



07/02/23

תאריך הפקדה:

31/01/23

תאריך קריאה נוכחית:

01/01/23

תאריך קריאה קודמת:

שם דייר: טרגט קומה 03
שם אתר: בית כינרת אור יהודה

לקוח/ה נכבד/ה, אנו מתכבדים להגיש את חישוב צריכת החשמל לתקופה 01/01/23 - 31/01/23:

טרגט קומה 03 - 1 - 17312744(0x0)

סה"כ לתשלום	מחיר לקוט"ש בא"ג	סה"כ צריכה בקוט"ש	קריאה נוכחית	קריאה קודמת	סוג צריכה	סוג תעריף
			31/01/23	01/01/23		פרטי חשבון עבור תאריכים:
298.42 ₪	91.26	327.00	62,503.50	62,176.50	פסגה	777
72.21 ₪	48.99	147.40	12,388.80	12,241.40	גבע	778
532.32 ₪	39.28	1,355.20	21,334.90	19,979.70	שפל	779

סה"כ לדייר:

שיא ביקוש	סה"כ	שפל	גבע	פסגה
22.45	1,829.60	1,355.20	147.40	327.00
	902.95 ₪	532.32 ₪	72.21 ₪	298.42 ₪

סה"כ צריכה

סה"כ לתשלום

37.91 ₪	תשלום קבוע	
0.00 ₪	תשלום עבור גודל חיבור בKVA (0x0)	
940.86 ₪	סה"כ לתשלום	לא כולל מע"מ

התפלגות חיוב בש"ח לפי תעו"ז

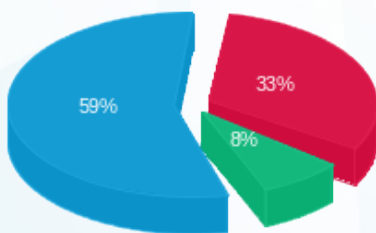

- פסגה (298.42 ₪) - 59%
- גבע (72.21 ₪) - 8%
- שפל (532.32 ₪) - 33%

הסטוריית צריכה בקוט"ש

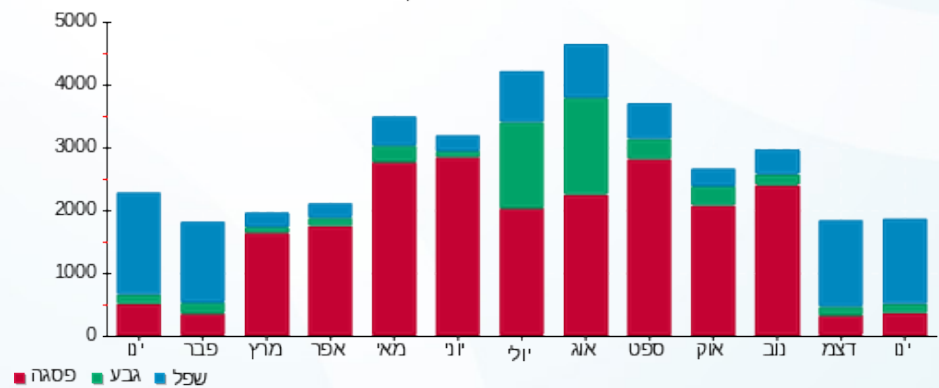



07/02/23 תאריך הפקה:
 31/01/23 תאריך קריאה נוכחית:
 01/01/23 תאריך קריאה קודמת:

שם דייר: יוסף רוזנטל בע"מ קומה 5
 שם אתר: בית כינרת אור יהודה

לקוח/ה נכבד/ה, אנו מתכבדים להגיש את חישוב צריכת החשמל לתקופה 01/01/23 - 31/01/23:

יוסף רוזנטל בע"מ ק. 5 - 7 - 81036691 (0x0)

סוג תעריף	סוג צריכה	קריאה קודמת	קריאה נוכחית	סה"כ צריכה בקוט"ש	מחיר לקוט"ש בא"ג	סה"כ לתשלום
פרטי חשבון עבור תאריכים:						
777	פסגה	01/01/23	31/01/23	116.10	91.26	105.95 ₪
778	גבע	12,675.60	12,704.70	29.10	48.99	14.26 ₪
779	שפל	29,362.80	29,938.60	575.80	39.28	226.17 ₪

סה"כ לדייר:

פסגה	גבע	שפל	סה"כ	שיא ביקוש
116.10	29.10	575.80	721.00	1.00
105.95 ₪	14.26 ₪	226.17 ₪	346.38 ₪	

סה"כ צריכה
 סה"כ לתשלום

37.91 ₪	תשלום קבוע	
0.00 ₪	תשלום עבור גודל חיבור ב KVA (0x0)	
384.29 ₪	סה"כ לתשלום	לא כולל מע"מ

התפלגות חיוב בש"ח לפי תע"ז

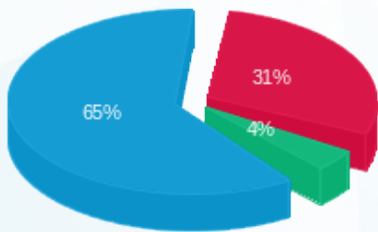

פסגה (105.95 ₪) 65%
 גבע (14.26 ₪) 4%
 שפל (226.17 ₪) 31%

הסטוריית צריכה בקוט"ש

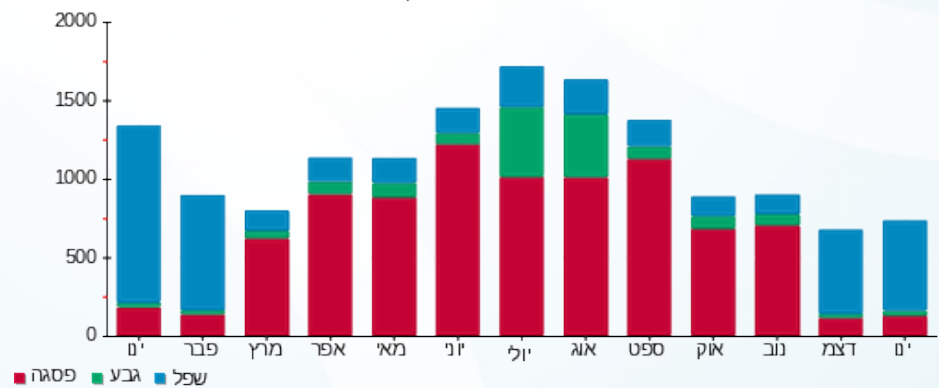



07/02/23 תאריך הפקה:
 31/01/23 תאריך קריאה נוכחית:
 01/01/23 תאריך קריאה קודמת:

שם דייר: לידקום קומה 4
שם אתר: בית כינרת אור יהודה

לקוח/ה נכבד/ה, אנו מתכבדים להגיש את חישוב צריכת החשמל לתקופה 01/01/23 - 31/01/23:

צבי - 1 - 81019657(3x40)

סוג תעריף	סוג צריכה	קריאה קודמת	קריאה נוכחית	סה"כ צריכה בקוט"ש	מחיר לקוט"ש בא"ג	סה"כ לתשלום
פרטי חשבון עבור תאריכים:						
777	פסגה	01/01/23	31/01/23	-48.00	91.26	₪ -43.80
778	גבע	4,478.95	4,487.05	-8.10	48.99	₪ -3.97
779	שפל	10,578.35	10,766.65	-188.30	39.28	₪ -73.96

צבי - 2 - 81019657(3x40)

סוג תעריף	סוג צריכה	קריאה קודמת	קריאה נוכחית	סה"כ צריכה בקוט"ש	מחיר לקוט"ש בא"ג	סה"כ לתשלום
פרטי חשבון עבור תאריכים:						
777	פסגה	01/01/23	31/01/23	-95.00	91.26	₪ -86.70
778	גבע	13,318.00	13,336.60	-18.60	48.99	₪ -9.11
779	שפל	19,980.70	20,312.55	-331.85	39.28	₪ -130.35

סי.פי. פתרונות אשראי - 3 - 81019657(3x40)

סוג תעריף	סוג צריכה	קריאה קודמת	קריאה נוכחית	סה"כ צריכה בקוט"ש	מחיר לקוט"ש בא"ג	סה"כ לתשלום
פרטי חשבון עבור תאריכים:						
777	פסגה	01/01/23	31/01/23	-167.90	91.26	₪ -153.23
778	גבע	13,047.85	13,059.55	-11.70	48.99	₪ -5.73
779	שפל	24,572.00	25,191.85	-619.85	39.28	₪ -243.48

ריק - 5 - 81019657(3x40)

סוג תעריף	סוג צריכה	קריאה קודמת	קריאה נוכחית	סה"כ צריכה בקוט"ש	מחיר לקוט"ש בא"ג	סה"כ לתשלום
פרטי חשבון עבור תאריכים:						
777	פסגה	01/01/23	31/01/23	-22.52	91.26	₪ -20.55
778	גבע	5,373.76	5,391.64	-17.88	48.99	₪ -8.76
779	שפל	8,150.64	8,343.96	-193.32	39.28	₪ -75.94





לידקום בע"מ קומה 4 - 6 - 81036649(3x400)

סה"כ לתשלום	מחיר לקוט"ש בא"ג	סה"כ צריכה בקוט"ש	קריאה נוכחית	קריאה קודמת	סוג צריכה	סוג תעריף
			31/01/23	01/01/23	פרטי חשבון עבור תאריכים:	
₪ 850.91	91.26	932.40	487,260.00	486,327.60	פסגה	777
₪ 129.53	48.99	264.40	133,959.60	133,695.20	גבע	778
₪ 1,361.44	39.28	3,466.00	288,446.80	284,980.80	שפל	779

סה"כ לדירה:

שיא ביקוש	סה"כ	שפל	גבע	פסגה	סה"כ צריכה
5.60	2,939.78	2,132.68	208.12	598.98	סה"כ לתשלום
	₪ 1,486.30	₪ 837.72	₪ 101.96	₪ 546.63	

₪ 210.98	תשלום קבוע	
₪ 47.68	תשלום עבור גודל חיבור בKVA (3x240)	
₪ 1,744.96	סה"כ לתשלום	לא כולל מע"מ

התפלגות חיוב בש"ח לפי תעו"ז

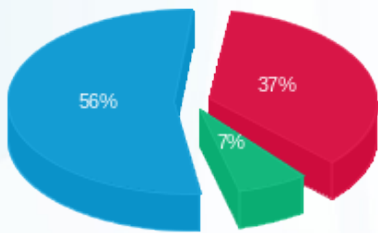

■ פסגה (₪ 546.63)
 ■ גבע (₪ 101.96)
 ■ שפל (₪ 837.72)

הסטוריית צריכה בקוט"ש

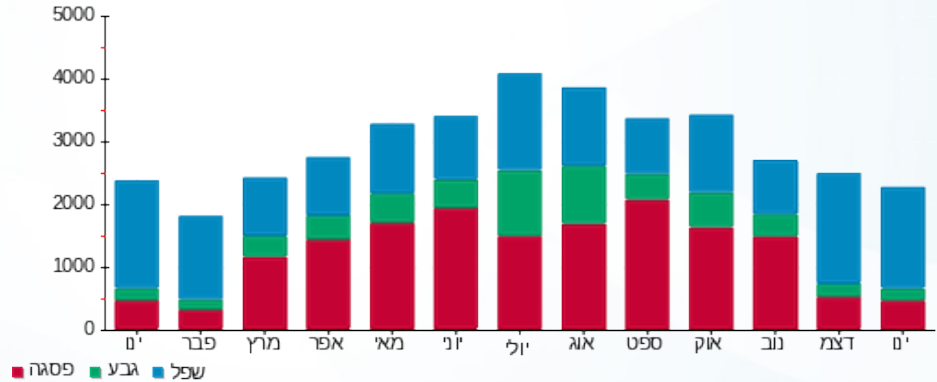



07/02/23 תאריך הפקה:
 31/01/23 תאריך קריאה נוכחית:
 01/01/23 תאריך קריאה קודמת:

שם דייר: מינוף בר ספן
 שם אתר: בית כינרת אור יהודה

לקוח/ה נכבד/ה, אנו מתכבדים להגיש את חישוב צריכת החשמל לתקופה 01/01/23 - 31/01/23:

מינוף בר ספן - 1 - 81036691(0x0)

סוג תעריף	סוג צריכה	קריאה קודמת	קריאה נוכחית	סה"כ צריכה בקוט"ש	מחיר לקוט"ש בא"ג	סה"כ לתשלום
פרטי חשבון עבור תאריכים:						
777	פסגה	01/01/23	31/01/23	53.80	91.26	49.10 ₪
778	גבע	3,660.10	3,671.05	10.95	48.99	5.36 ₪
779	שפל	9,456.05	9,775.55	319.50	39.28	125.50 ₪

סה"כ לדייר:

פסגה	גבע	שפל	סה"כ	שיא ביקוש
53.80	10.95	319.50	384.25	0.75
₪ 49.10	₪ 5.36	₪ 125.50	₪ 179.96	

סה"כ צריכה
 סה"כ לתשלום

₪ 37.91	תשלום קבוע	
₪ 0.00	תשלום עבור גודל חיבור בKVA (0x0)	
₪ 217.87	סה"כ לתשלום	לא כולל מע"מ

התפלגות חיוב בש"ח לפי תעו"ז

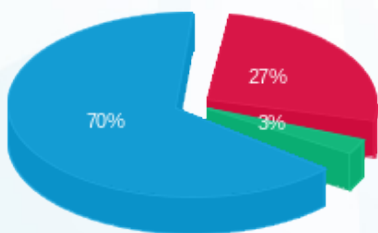

פסגה (₪ 49.10) 70%
 גבע (₪ 5.36) 3%
 שפל (₪ 125.50) 27%

הסטוריית צריכה בקוט"ש

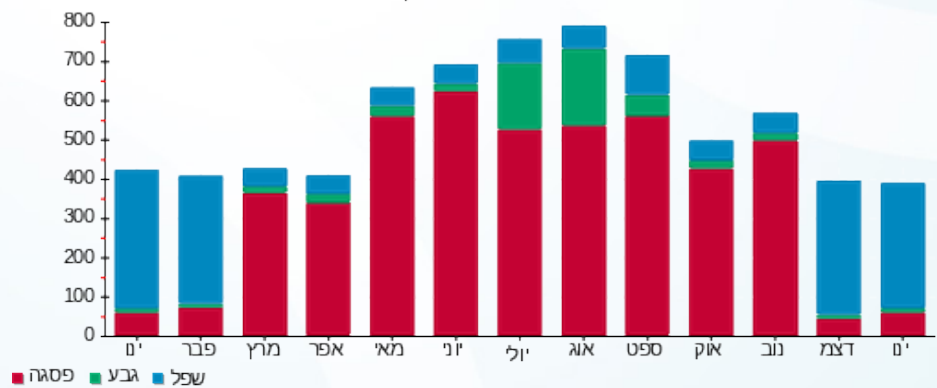

07/02/23 תאריך הפקה:
 31/01/23 תאריך קריאה נוכחית:
 01/01/23 תאריך קריאה קודמת:

שם דייר: מפסק QN ראשי
 שם אתר: בית כינרת אור יהודה

לקוח/ה נכבד/ה, אנו מתכבדים להגיש את חישוב צריכת החשמל לתקופה 01/01/23 - 31/01/23:

מפסק QN ראשי - 2 - 81036649(0x0)

סוג תעריף	סוג צריכה	קריאה קודמת	קריאה נוכחית	סה"כ צריכה בקוט"ש	מחיר לקוט"ש בא"ג	סה"כ לתשלום
			31/01/23	01/01/23	פרטי חשבון עבור תאריכים:	
777	פסגה	5,157,352.00	5,173,844.00	16,492.00	91.26	15,050.60 ₪
778	גבע	1,728,012.00	1,733,884.00	5,872.00	48.99	2,876.69 ₪
779	שפל	3,662,696.00	3,711,536.00	48,840.00	39.28	19,184.35 ₪

סה"כ לדייר:

פסגה	גבע	שפל	סה"כ	שיא ביקוש
16,492.00	5,872.00	48,840.00	71,204.00	108.00
15,050.60 ₪	2,876.69 ₪	19,184.35 ₪	37,111.64 ₪	

סה"כ צריכה
 סה"כ לתשלום

210.98 ₪	תשלום קבוע	
0.00 ₪	תשלום עבור גודל חיבור בKVA (0x0)	
37,322.62 ₪	סה"כ לתשלום	לא כולל מע"מ

התפלגות חיוב בש"ח לפי תעו"ז

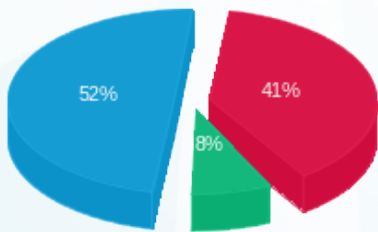

פסגה (15,050.60 ₪) 52%
 גבע (2,876.69 ₪) 8%
 שפל (19,184.35 ₪) 41%

הסטוריית צריכה בקוט"ש

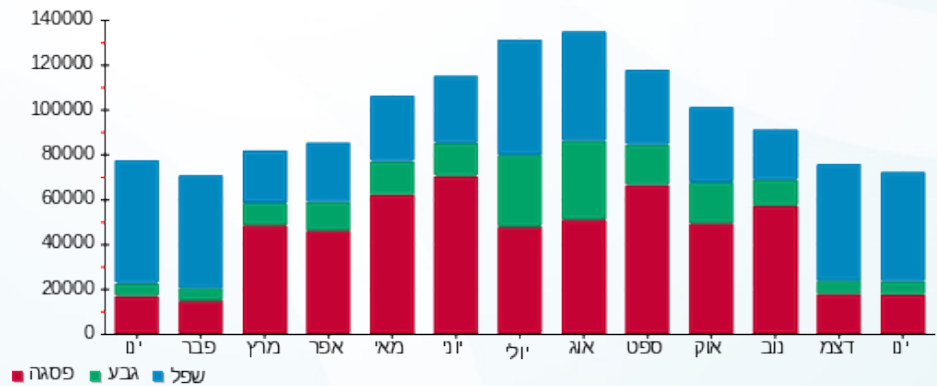



07/02/23 תאריך הפקה:
 31/01/23 תאריך קריאה נוכחית:
 01/01/23 תאריך קריאה קודמת:

שם דייר: נדן זרין קומה 2
 שם אתר: בית כינרת אור יהודה

לקוח/ה נכבד/ה, אנו מתכבדים להגיש את חישוב צריכת החשמל לתקופה 01/01/23 - 31/01/23:

נדן זרין קומה 2 - 4 - 81019657(3x160)

סוג תעריף	סוג צריכה	קריאה קודמת	קריאה נוכחית	סה"כ צריכה בקוט"ש	מחיר לקוט"ש בא"ג	סה"כ לתשלום
פרטי חשבון עבור תאריכים:						
777	פסגה	01/01/23	31/01/23	459.84	91.26	419.65 ₪
778	גבע	77,797.28	77,804.16	6.88	48.99	3.37 ₪
779	שפל	159,195.84	159,405.76	209.92	39.28	82.46 ₪

סה"כ לדייר:

פסגה	גבע	שפל	סה"כ	שיא ביקוש
459.84	6.88	209.92	676.64	6.40
419.65 ₪	3.37 ₪	82.46 ₪	505.48 ₪	

סה"כ צריכה
 סה"כ לתשלום

37.91 ₪	תשלום קבוע	
31.79 ₪	תשלום עבור גודל חיבור בKVA (3x160)	
575.17 ₪	סה"כ לתשלום	לא כולל מע"מ

התפלגות חיוב בש"ח לפי תעו"ז

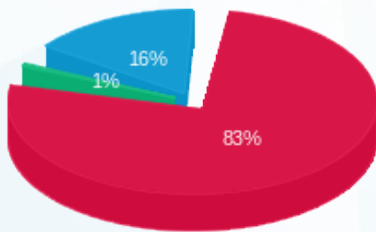

פסגה (419.65 ₪) 83%
 גבע (3.37 ₪) 1%
 שפל (82.46 ₪) 16%

הסטוריית צריכה בקוט"ש

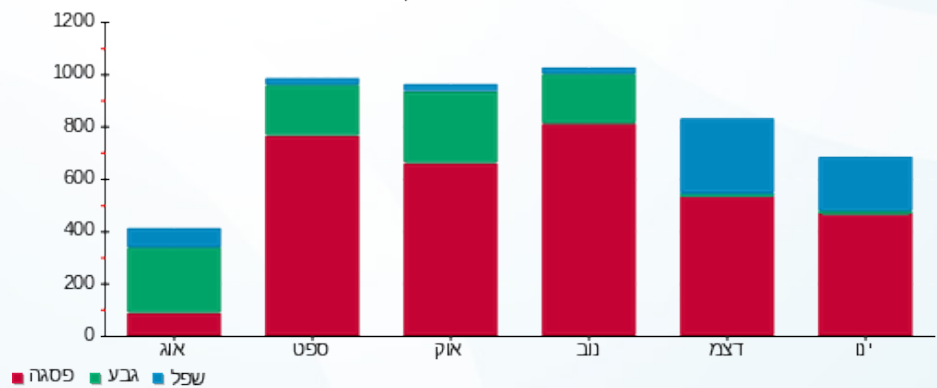



07/02/23 תאריך הפקה:
 31/01/23 תאריך קריאה נוכחית:
 01/01/23 תאריך קריאה קודמת:

שם דייר: סי.פי. תקשורת - קומה 05
 שם אתר: בית כינרת אור יהודה

לקוח/ה נכבד/ה, אנו מתכבדים להגיש את חישוב צריכת החשמל לתקופה 01/01/23 - 31/01/23:

סי.פי. תקשורת - קומה 05 - 5 - 81036691(0x0)

סה"כ לתשלום	מחיר לקוט"ש בא"ג	סה"כ צריכה בקוט"ש	קריאה נוכחית	קריאה קודמת	סוג צריכה	סוג תעריף
			31/01/23	01/01/23		פרטי חשבון עבור תאריכים:
21.63 ₪	91.26	23.70	11,891.70	11,868.00	פסגה	777
3.60 ₪	48.99	7.35	2,090.40	2,083.05	גבע	778
85.81 ₪	39.28	218.45	4,020.50	3,802.05	שפל	779

סה"כ לדייר:

שיא ביקוש	סה"כ	שפל	גבע	פסגה
0.50	249.50	218.45	7.35	23.70
	111.04 ₪	85.81 ₪	3.60 ₪	21.63 ₪

סה"כ צריכה

סה"כ לתשלום

37.91 ₪	תשלום קבוע	
0.00 ₪	תשלום עבור גודל חיבור בKVA (0x0)	
148.95 ₪	סה"כ לתשלום	לא כולל מע"מ

התפלגות חיוב בש"ח לפי תעו"ז

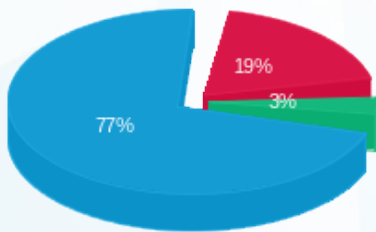

- פסגה (21.63 ₪)
- גבע (3.60 ₪)
- שפל (85.81 ₪)

הסטוריית צריכה בקוט"ש

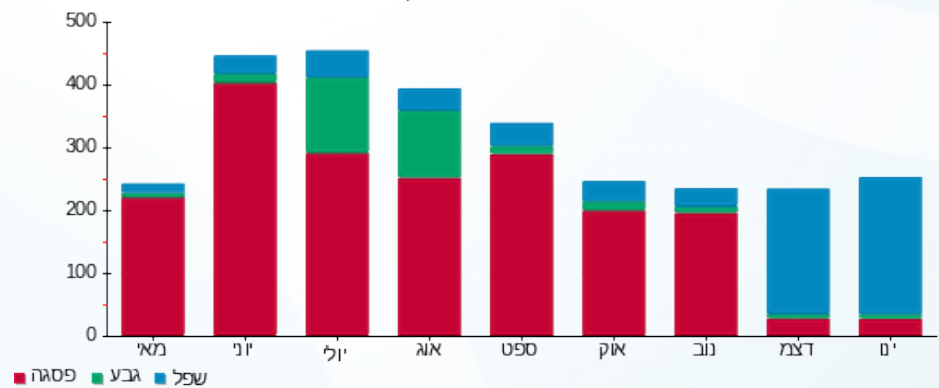



07/02/23

תאריך הפקה:

שם דייר: סלקום קומה 1-

31/01/23

תאריך קריאה נוכחית:

שם אתר: בית כינרת אור יהודה

01/01/23

תאריך קריאה קודמת:

לקוח/ה נכבד/ה, אנו מתכבדים להגיש את חישוב צריכת החשמל לתקופה 01/01/23 - 31/01/23:

סלקום - 8 - (0x0)81036649

סוג תעריף	סוג צריכה	קריאה קודמת	קריאה נוכחית	סה"כ צריכה בקוט"ש	מחיר לקוט"ש בא"ג	סה"כ לתשלום
פרטי חשבון עבור תאריכים:						
777	פסגה	01/01/23	31/01/23	993.50	91.26	906.67 ₪
778	גבע	63,561.50	63,998.70	437.20	48.99	214.18 ₪
779	שפל	188,821.45	192,117.00	3,295.55	39.28	1,294.49 ₪

סה"כ לדייר:

פסגה	גבע	שפל	סה"כ	שיא ביקוש
993.50	437.20	3,295.55	4,726.25	6.90
906.67 ₪	214.18 ₪	1,294.49 ₪	2,415.34 ₪	

סה"כ צריכה

סה"כ לתשלום

210.98 ₪	תשלום קבוע	
0.00 ₪	תשלום עבור גודל חיבור בKVA (0x0)	
2,626.32 ₪	סה"כ לתשלום	לא כולל מע"מ

התפלגות חיוב בש"ח לפי תעו"ז

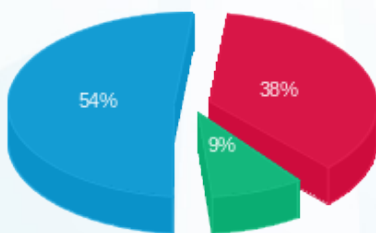

- פסגה (906.67 ₪) - 54%
- גבע (214.18 ₪) - 9%
- שפל (1,294.49 ₪) - 38%

הסטוריית צריכה בקוט"ש

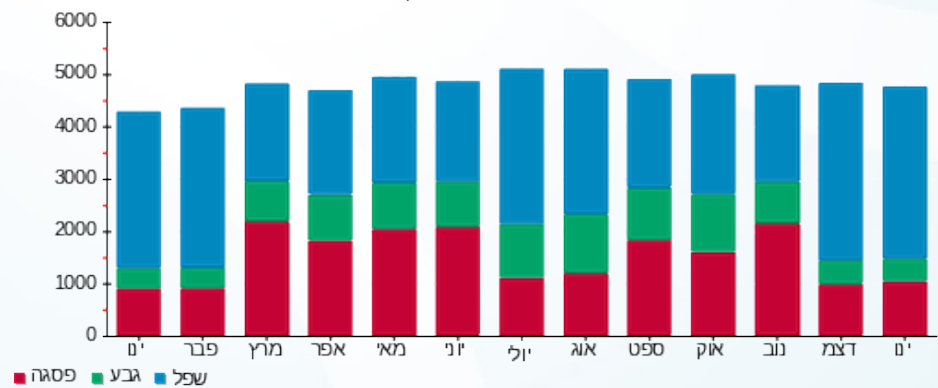



07/02/23 תאריך הפקה:
 31/01/23 תאריך קריאה נוכחית:
 01/01/23 תאריך קריאה קודמת:

שם דייר: פיי.אייץ.איי נטוורקס חניון
 שם אתר: בית כינרת אור יהודה

לקוח/ה נכבד/ה, אנו מתכבדים להגיש את חישוב צריכת החשמל לתקופה 01/01/23 - 31/01/23:

פיי.אייץ.איי נטוורקס - 7 - 81038287(0x0)

סה"כ לתשלום	מחיר לקוט"ש בא"ג	סה"כ צריכה בקוט"ש	קריאה נוכחית	קריאה קודמת	סוג צריכה	סוג תעריף
			31/01/23	01/01/23		פרטי חשבון עבור תאריכים:
₪ 802.27	91.26	879.10	133,441.15	132,562.05	פסגה	777
₪ 178.27	48.99	363.90	70,802.55	70,438.65	גבע	778
₪ 1,076.08	39.28	2,739.50	207,284.55	204,545.05	שפל	779

סה"כ לדייר:

שיא ביקוש	סה"כ	שפל	גבע	פסגה
5.60	3,982.50	2,739.50	363.90	879.10
	₪ 2,056.62	₪ 1,076.08	₪ 178.27	₪ 802.27

סה"כ צריכה
 סה"כ לתשלום

₪ 37.91	תשלום קבוע	
₪ 0.00	תשלום עבור גודל חיבור בKVA (0x0)	
₪ 2,094.53	סה"כ לתשלום	לא כולל מע"מ

התפלגות חיוב בש"ח לפי תעו"ז

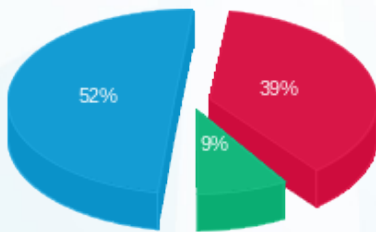

■ פסגה (₪ 802.27) 52%
 ■ גבע (₪ 178.27) 39%
 ■ שפל (₪ 1,076.08) 9%

הסטוריית צריכה בקוט"ש

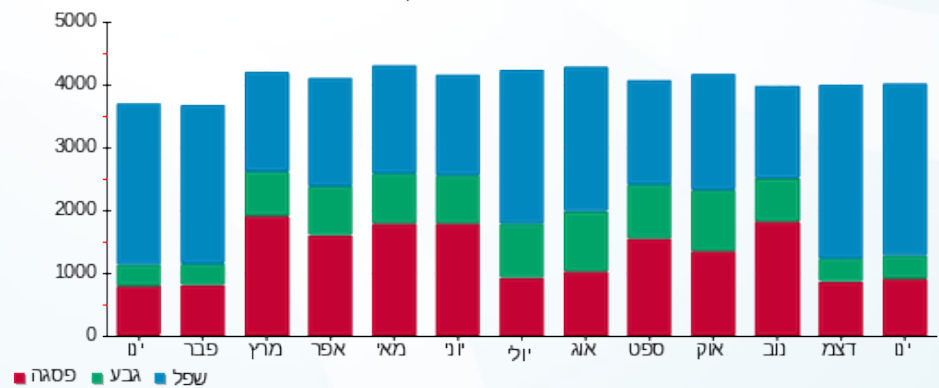

07/02/23 תאריך הפקדה:
 31/01/23 תאריך קריאה נוכחית:
 01/01/23 תאריך קריאה קודמת:

שם דייר: פלאפון קומה 1-
 שם אתר: בית כינרת אור יהודה

לקוח/ה נכבד/ה, אנו מתכבדים להגיש את חישוב צריכת החשמל לתקופה 01/01/23 - 31/01/23:

פלאפון - 4 - 81036649(0x0)

סוג תעריף	סוג צריכה	קריאה קודמת	קריאה נוכחית	סה"כ צריכה בקוט"ש	מחיר לקוט"ש בא"ג	סה"כ לתשלום
פרטי חשבון עבור תאריכים:						
777	פסגה	01/01/23	31/01/23	1,052.20	91.26	960.24 ₪
778	גבע	60,385.20	60,835.70	450.50	48.99	220.70 ₪
779	שפל	170,548.70	173,961.30	3,412.60	39.28	1,340.47 ₪

סה"כ לדייר:

פסגה	גבע	שפל	סה"כ	שיא ביקוש
1,052.20	450.50	3,412.60	4,915.30	6.55
960.24 ₪	220.70 ₪	1,340.47 ₪	2,521.41 ₪	

סה"כ צריכה
 סה"כ לתשלום

210.98 ₪	תשלום קבוע	
0.00 ₪	תשלום עבור גודל חיבור בKVA (0x0)	
2,732.39 ₪	סה"כ לתשלום	לא כולל מע"מ

התפלגות חיוב בש"ח לפי תע"ז

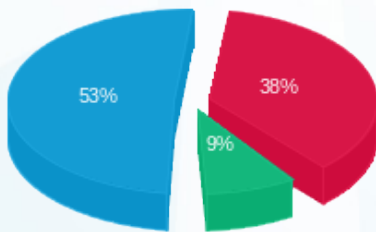

■ פסגה (960.24 ₪)
 ■ גבע (220.70 ₪)
 ■ שפל (1,340.47 ₪)

הסטוריית צריכה בקוט"ש

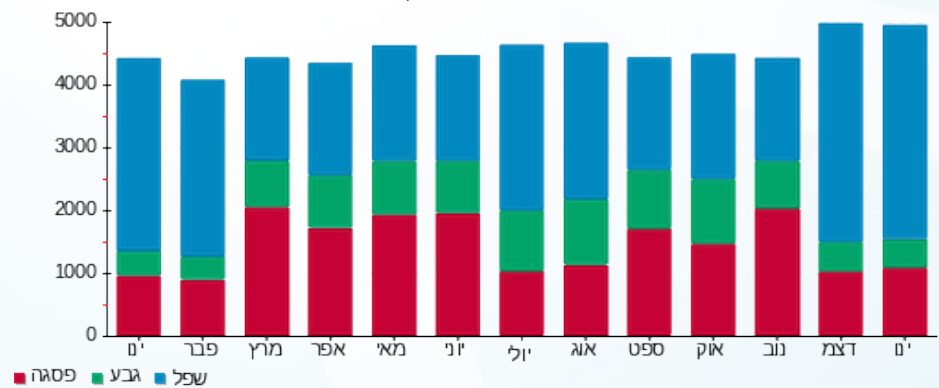



07/02/23

תאריך הפקדה:

31/01/23

תאריך קריאה נוכחית:

01/01/23

תאריך קריאה קודמת:

שם דייר: פלגי ק. קרקע
שם אתר: בית כינרת אור יהודה

לקוח/ה נכבד/ה, אנו מתכבדים להגיש את חישוב צריכת החשמל לתקופה 01/01/23 - 31/01/23:

פלגי - 5 - 81038287(0x0)

סוג תעריף	סוג צריכה	קריאה קודמת	קריאה נוכחית	סה"כ צריכה בקוט"ש	מחיר לקוט"ש בא"ג	סה"כ לתשלום
פרטי חשבון עבור תאריכים:						
777	פסגה	01/01/23	31/01/23	187.40	91.26	171.02 ₪
778	גבע	37,742.00	37,853.60	111.60	48.99	54.67 ₪
779	שפל	43,836.60	44,864.60	1,028.00	39.28	403.80 ₪

סה"כ לדיר:

פסגה	גבע	שפל	סה"כ	שיא ביקוש
187.40	111.60	1,028.00	1,327.00	3.60
171.02 ₪	54.67 ₪	403.80 ₪	629.49 ₪	

סה"כ צריכה

סה"כ לתשלום

37.91 ₪	תשלום קבוע	
0.00 ₪	תשלום עבור גודל חיבור בKVA (0x0)	
667.40 ₪	סה"כ לתשלום	לא כולל מע"מ

התפלגות חיוב בש"ח לפי תעו"ז

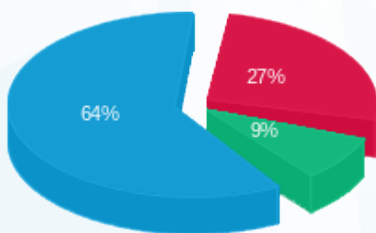

- פסגה (171.02 ₪) - 64%
- גבע (54.67 ₪) - 27%
- שפל (403.80 ₪) - 9%

הסטוריית צריכה בקוט"ש

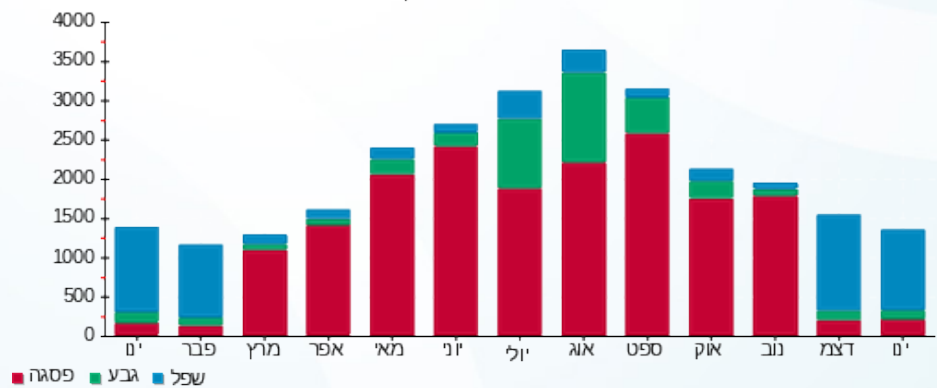



07/02/23 תאריך הפקדה:
 31/01/23 תאריך קריאה נוכחית:
 01/01/23 תאריך קריאה קודמת:

שם דייר: פראגון ק.3
 שם אתר: בית כינרת אור יהודה

לקוח/ה נכבד/ה, אנו מתכבדים להגיש את חישוב צריכת החשמל לתקופה 01/01/23 - 31/01/23:

פראגון ק.3 - 6 - 81019657(0x0)

סוג תעריף	סוג צריכה	קריאה קודמת	קריאה נוכחית	סה"כ צריכה בקוט"ש	מחיר לקוט"ש בא"ג	סה"כ לתשלום
פרטי חשבון עבור תאריכים:						
777	פסגה	01/01/23	31/01/23	326.20	91.26	297.69 ₪
778	גבע	36,789.90	36,895.60	105.70	48.99	51.78 ₪
779	שפל	65,733.70	67,232.30	1,498.60	39.28	588.65 ₪

סה"כ לדייר:

פסגה	גבע	שפל	סה"כ	שיא ביקוש
326.20	105.70	1,498.60	1,930.50	10.10
297.69 ₪	51.78 ₪	588.65 ₪	938.12 ₪	

סה"כ צריכה
 סה"כ לתשלום

37.91 ₪	תשלום קבוע	
0.00 ₪	תשלום עבור גודל חיבור בKVA (0x0)	
976.03 ₪	סה"כ לתשלום	לא כולל מע"מ

התפלגות חיוב בש"ח לפי תעו"ז

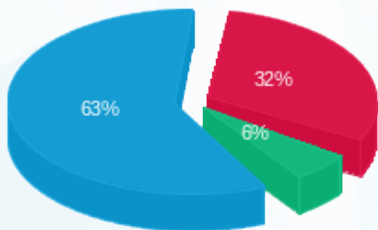

■ פסגה (297.69 ₪) 63%
 ■ גבע (51.78 ₪) 32%
 ■ שפל (588.65 ₪) 6%

הסטוריית צריכה בקוט"ש

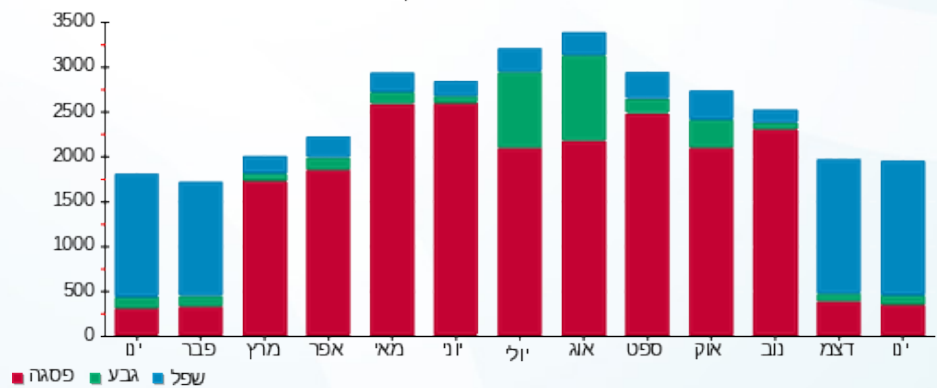

07/02/23 תאריך הפקה:
 31/01/23 תאריך קריאה נוכחית:
 01/01/23 תאריך קריאה קודמת:

שם דייר: צבי אברמוביץ קומה 4
 שם אתר: בית כינרת אור יהודה

לקוח/ה נכבד/ה, אנו מתכבדים להגיש את חישוב צריכת החשמל לתקופה 01/01/23 - 31/01/23:

צבי אברמוביץ - 1 - (3x40)81019657

סוג תעריף	סוג צריכה	קריאה קודמת	קריאה נוכחית	סה"כ צריכה בקוט"ש	מחיר לקוט"ש בא"ג	סה"כ לתשלום
פרטי חשבון עבור תאריכים:						
777	פסגה	01/01/23	31/01/23	48.00	91.26	43.80 ₪
778	גבע	4,478.95	4,487.05	8.10	48.99	3.97 ₪
779	שפל	10,578.35	10,766.65	188.30	39.28	73.96 ₪

צבי אברמוביץ - 2 - (3x40)81019657

סוג תעריף	סוג צריכה	קריאה קודמת	קריאה נוכחית	סה"כ צריכה בקוט"ש	מחיר לקוט"ש בא"ג	סה"כ לתשלום
פרטי חשבון עבור תאריכים:						
777	פסגה	01/01/23	31/01/23	95.00	91.26	86.70 ₪
778	גבע	13,318.00	13,336.60	18.60	48.99	9.11 ₪
779	שפל	19,980.70	20,312.55	331.85	39.28	130.35 ₪

סה"כ לדירה:

פסגה	גבע	שפל	סה"כ	שיא ביקוש
143.00	26.70	520.15	689.85	2.00
₪ 130.50	₪ 13.08	₪ 204.31	₪ 347.90	

סה"כ צריכה
 סה"כ לתשלום

37.91 ₪	תשלום קבוע	
15.89 ₪	תשלום עבור גודל חיבור בKVA (3x80)	
401.70 ₪	סה"כ לתשלום	לא כולל מע"מ

התפלגות חיוב בש"ח לפי תע"ז

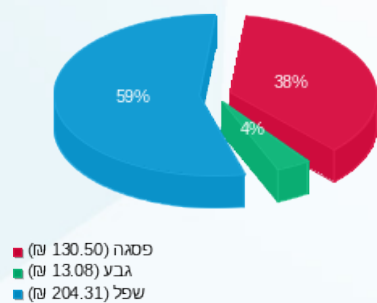

הסטוריית צריכה בקוט"ש

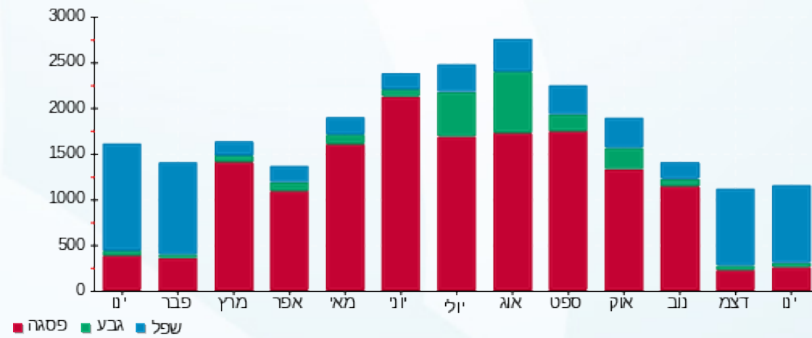



07/02/23 תאריך הפקה:
 31/01/23 תאריך קריאה נוכחית:
 01/01/23 תאריך קריאה קודמת:

שם דייר: ציבורי
 שם אתר: בית כינרת אור יהודה

לקוח/ה נכבד/ה, אנו מתכבדים להגיש את חישוב צריכת החשמל לתקופה 01/01/23 - 31/01/23:

ציבורי - 1 - 81036649(0x0)

סוג תעריף	סוג צריכה	קריאה קודמת	קריאה נוכחית	סה"כ צריכה בקוט"ש	מחיר לקוט"ש בא"ג	סה"כ לתשלום
פרטי חשבון עבור תאריכים:						
777	פסגה	01/01/23	31/01/23	5,980.80	91.26	5,458.08 ₪
778	גבע	472,364.40	474,516.00	2,151.60	48.99	1,054.07 ₪
779	שפל	885,240.00	898,993.20	13,753.20	39.28	5,402.26 ₪

סה"כ לדייר:

פסגה	גבע	שפל	סה"כ	שיא ביקוש
5,980.80	2,151.60	13,753.20	21,885.60	46.20
₪ 5,458.08	₪ 1,054.07	₪ 5,402.26	₪ 11,914.40	

סה"כ צריכה
 סה"כ לתשלום

210.98 ₪	תשלום קבוע	
0.00 ₪	תשלום עבור גודל חיבור בKVA (0x0)	
12,125.38 ₪	סה"כ לתשלום	לא כולל מע"מ

התפלגות חיוב בש"ח לפי תע"ז

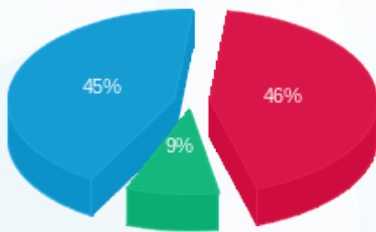

■ פסגה (5,458.08 ₪)
 ■ גבע (1,054.07 ₪)
 ■ שפל (5,402.26 ₪)

הסטוריית צריכה בקוט"ש

