



07/02/23 תאריך הפקה:
 31/01/23 תאריך קריאה נוכחית:
 01/01/23 תאריך קריאה קודמת:

שם דייר: א.דוד יבוא KHL בניין 1 חשמל
 שם אתר: עוגן נתניה בניין 1

לקוח/ה נכבד/ה, אנו מתכבדים להגיש את חישוב צריכת החשמל לתקופה 01/01/23 - 31/01/23:

א.דוד יבוא KHL - חשמל - 5 - (3x63)81017127

סוג תעריף	סוג צריכה	קריאה קודמת	קריאה נוכחית	סה"כ צריכה בקוט"ש	מחיר לקוט"ש בא"ג	סה"כ לתשלום
פרטי חשבון עבור תאריכים:						
777	פסגה	01/01/23	31/01/23	201.50	91.26	183.89 ₪
778	גבע	24,829.60	24,860.30	30.70	48.99	15.04 ₪
779	שפל	36,697.40	37,146.20	448.80	39.28	176.29 ₪

סה"כ לדייר:

פסגה	גבע	שפל	סה"כ	שיא ביקוש
201.50	30.70	448.80	681.00	0.80
183.89 ₪	15.04 ₪	176.29 ₪	375.22 ₪	

סה"כ צריכה
 סה"כ לתשלום

210.98 ₪	תשלום קבוע	
12.52 ₪	תשלום עבור גודל חיבור בKVA (3x63)	
598.71 ₪	סה"כ לתשלום	לא כולל מע"מ

התפלגות חיוב בש"ח לפי תעו"ז

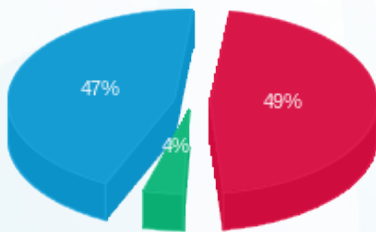

פסגה (183.89 ₪) 49%
 גבע (15.04 ₪) 4%
 שפל (176.29 ₪) 47%

הסטוריית צריכה בקוט"ש

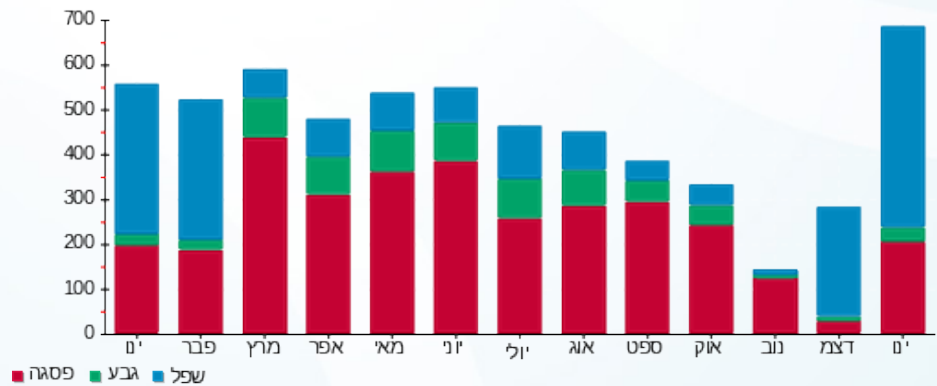

07/02/23 תאריך הפקה:
 31/01/23 תאריך קריאה נוכחית:
 01/01/23 תאריך קריאה קודמת:

שם דייר: א.דוד יבוא KHL בניין 1 מ"א
 שם אתר: עוגן נתניה בניין 1

לקוח/ה נכבד/ה, אנו מתכבדים להגיש את חישוב צריכת החשמל לתקופה 01/01/23 - 31/01/23:

א.דוד יבוא KHL מ"א - 2 - 81018679(3x160)

סוג תעריף	סוג צריכה	קריאה קודמת	קריאה נוכחית	סה"כ צריכה בקוט"ש	מחיר לקוט"ש בא"ג	סה"כ לתשלום
פרטי חשבון עבור תאריכים:			01/01/23	31/01/23		
777	פסגה	29,016.60	29,020.40	3.80	91.26	3.47 ₪
778	גבע	7,164.60	7,166.60	2.00	48.99	0.98 ₪
779	שפל	16,217.80	16,231.80	14.00	39.28	5.50 ₪

צילרים

סוג תעריף	סוג צריכה	קריאה קודמת	קריאה נוכחית	סה"כ צריכה בקוט"ש	מחיר לקוט"ש בא"ג	סה"כ לתשלום
פרטי חשבון עבור תאריכים:			01/01/23	31/01/23		
777	פסגה			14.287	91.26	13.04 ₪
778	גבע			28.418	48.99	13.92 ₪
779	שפל			50.965	39.28	20.02 ₪

סה"כ לדירה:

פסגה	גבע	שפל	סה"כ	שיא ביקוש
18.09	30.42	64.96	113.47	
16.51 ₪	14.90 ₪	25.52 ₪	56.93 ₪	

סה"כ צריכה
 סה"כ לתשלום

210.98 ₪	תשלום קבוע	
31.79 ₪	תשלום עבור גודל חיבור בKVA (3x160)	
299.69 ₪	סה"כ לתשלום	לא כולל מע"מ

התפלגות חיוב בש"ח לפי תע"ז

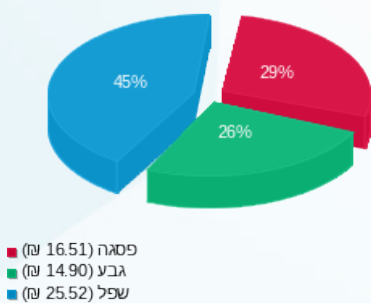

הסטוריית צריכה בקוט"ש

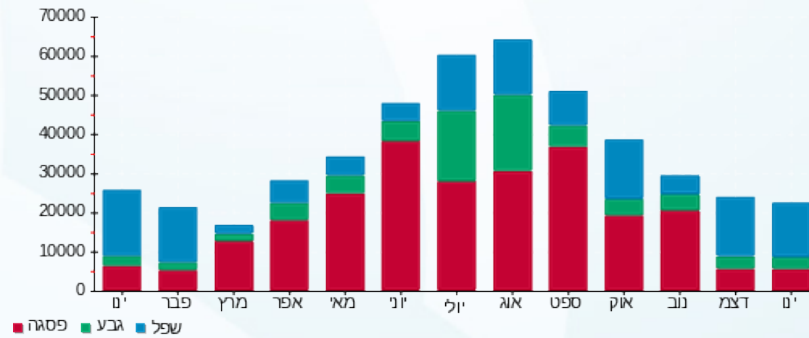

07/02/23 תאריך הפקה:
 31/01/23 תאריך קריאה נוכחית:
 01/01/23 תאריך קריאה קודמת:

שם דייר: אמדר בניין 1 קומה 2 מ"א
 שם אתר: עוגן נתניה בניין 1

לקוח/ה נכבד/ה, אנו מתכבדים להגיש את חישוב צריכת החשמל לתקופה 01/01/23 - 31/01/23:

אמדר בניין 1 קומה 2 מ"א - 5 - 81018679 (3x200)

סוג תעריף	סוג צריכה	קריאה קודמת	קריאה נוכחית	סה"כ צריכה בקוט"ש	מחיר לקוט"ש בא"ג	סה"כ לתשלום
פרטי חשבון עבור תאריכים:						
777	פסגה	01/01/23	31/01/23	5.80	91.26	5.29 ₪
778	גבע	5,260.20	5,260.80	0.60	48.99	0.29 ₪
779	שפל	9,140.00	9,191.80	51.80	39.28	20.35 ₪

צילרים

סוג תעריף	סוג צריכה	קריאה קודמת	קריאה נוכחית	סה"כ צריכה בקוט"ש	מחיר לקוט"ש בא"ג	סה"כ לתשלום
פרטי חשבון עבור תאריכים:						
777	פסגה	01/01/23	31/01/23	21.807	91.26	19.90 ₪
778	גבע	8.525	8.525	8.525	48.99	4.18 ₪
779	שפל	188.569	188.569	188.569	39.28	74.07 ₪

סה"כ לדירה:

פסגה	גבע	שפל	סה"כ	שיא ביקוש
27.61	9.13	240.37	277.10	1.60
₪ 25.19	₪ 4.47	₪ 94.42	₪ 124.08	

סה"כ צריכה
 סה"כ לתשלום

210.98 ₪	תשלום קבוע	
39.73 ₪	תשלום עבור גודל חיבור בKVA (3x200)	
374.79 ₪	סה"כ לתשלום	לא כולל מע"מ

התפלגות חיוב בש"ח לפי תע"ז

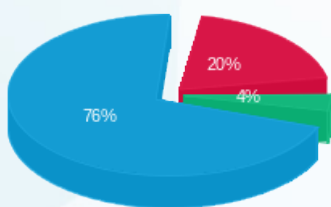

פסגה (25.19 ₪) 76%
 גבע (4.47 ₪) 20%
 שפל (94.42 ₪) 4%

הסטוריית צריכה בקוט"ש

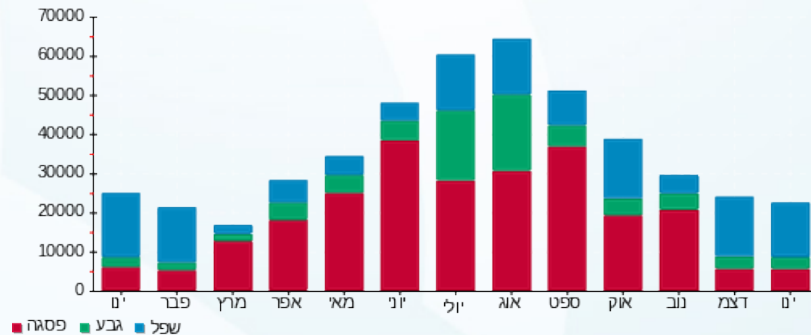

07/02/23 תאריך הפקה:
 31/01/23 תאריך קריאה נוכחית:
 01/01/23 תאריך קריאה קודמת:

שם דייר: אמדר בניין 1 קומה 2 מאור וכח
 שם אתר: עוגן נתניה בניין 1

לקוח/ה נכבד/ה, אנו מתכבדים להגיש את חישוב צריכת החשמל לתקופה 01/01/23 - 31/01/23:

אמדר בניין 1 קומה 2 מאור וכח - 3 - 81037892 (3x125)

סוג תעריף	סוג צריכה	קריאה קודמת	קריאה נוכחית	סה"כ צריכה בקוט"ש	מחיר לקוט"ש בא"ג	סה"כ לתשלום
פרטי חשבון עבור תאריכים:						
		01/01/23	31/01/23			
777	פסגה	227,598.80	228,080.40	481.60	91.26	439.51 ₪
778	גבע	55,381.60	55,875.20	493.60	48.99	241.81 ₪
779	שפל	144,088.20	147,490.80	3,402.60	39.28	1,336.54 ₪

סה"כ לדייר:

פסגה	גבע	שפל	סה"כ	שיא ביקוש
481.60	493.60	3,402.60	4,377.80	15.60
439.51 ₪	241.81 ₪	1,336.54 ₪	2,017.86 ₪	

סה"כ צריכה
 סה"כ לתשלום

210.98 ₪	תשלום קבוע	
24.83 ₪	תשלום עבור גודל חיבור בKVA (3x125)	
2,253.68 ₪	סה"כ לתשלום	לא כולל מע"מ

התפלגות חיוב בש"ח לפי תע"ז

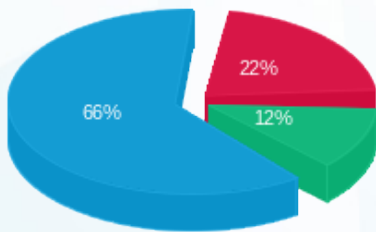

פסגה (439.51 ₪) - 66%
 גבע (241.81 ₪) - 22%
 שפל (1,336.54 ₪) - 12%

הסטוריית צריכה בקוט"ש

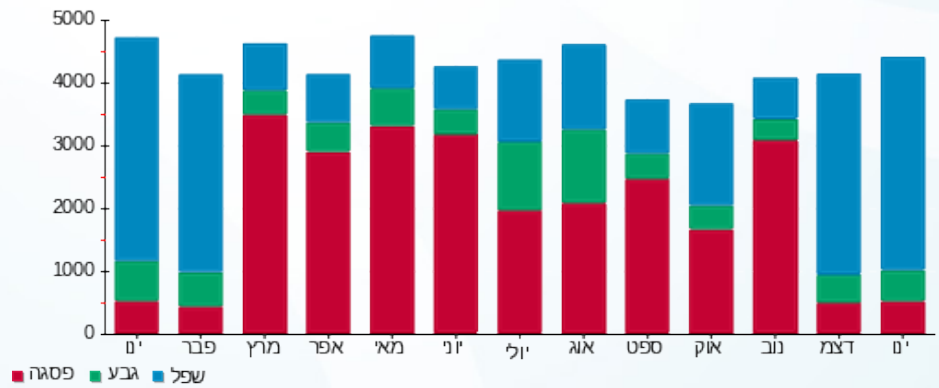

07/02/23

תאריך הפקה:

שם דייר: בבינה אנדריי - מטבחי ארן בניין 1 חשמל

31/01/23

תאריך קריאה נוכחית:

שם אתר: עוגן נתניה בניין 1

01/01/23

תאריך קריאה קודמת:

לקוח/ה נכבד/ה, אנו מתכבדים להגיש את חישוב צריכת החשמל לתקופה 01/01/23 - 31/01/23:

בבינה אנדריי - מטבחי ארן חשמל - 7 - 81017127(3x100)

סוג תעריף	סוג צריכה	קריאה קודמת	קריאה נוכחית	סה"כ צריכה בקוט"ש	מחיר לקוט"ש בא"ג	סה"כ לתשלום
פרטי חשבון עבור תאריכים:						
777	פסגה	01/01/23	31/01/23	297.70	91.26	271.68 ₪
778	גבע	95,396.80	95,453.80	57.00	48.99	27.92 ₪
779	שפל	102,511.90	103,235.10	723.20	39.28	284.07 ₪

סה"כ לדייר:

פסגה	גבע	שפל	סה"כ	שיא ביקוש
297.70	57.00	723.20	1,077.90	1.30
271.68 ₪	27.92 ₪	284.07 ₪	583.68 ₪	

סה"כ צריכה

סה"כ לתשלום

210.98 ₪	תשלום קבוע	
19.87 ₪	תשלום עבור גודל חיבור בKVA (3x100)	
814.52 ₪	סה"כ לתשלום	לא כולל מע"מ

התפלגות חיוב בש"ח לפי תע"ז

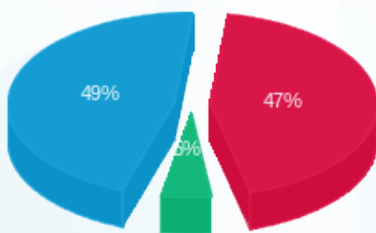

- פסגה (271.68 ₪) - 49%
- גבע (27.92 ₪) - 5%
- שפל (284.07 ₪) - 47%

הסטוריית צריכה בקוט"ש

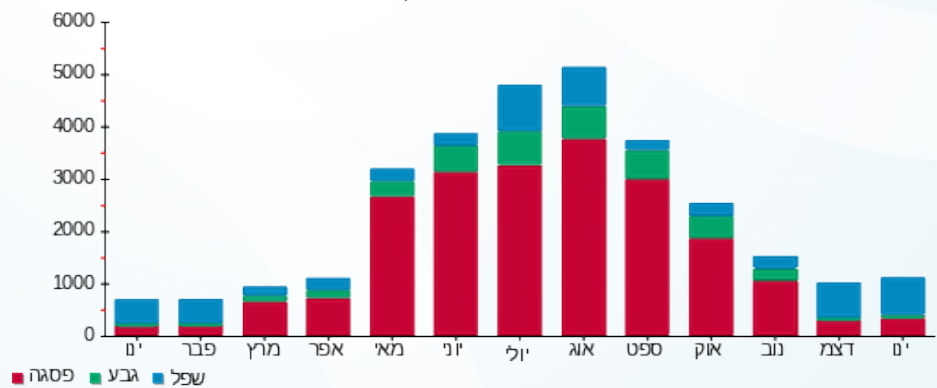



07/02/23

תאריך הפקה:

שם דייר: גרופ פרו סנטר בע"מ בניין 1 קומה 3 צד צפון מ"א

31/01/23

תאריך קריאה נוכחית:

שם אתר: עוגן נתניה בניין 1

01/01/23

תאריך קריאה קודמת:

לקוח/ה נכבד/ה, אנו מתכבדים להגיש את חישוב צריכת החשמל לתקופה 01/01/23 - 31/01/23:

גרופ פרו סנטר בע"מ קומה 3 צד צפון מ"א - 8 - 81018866(3x100)

סוג תעריף	סוג צריכה	קריאה קודמת	קריאה נוכחית	סה"כ צריכה בקוט"ש	מחיר לקוט"ש בא"ג	סה"כ לתשלום
		01/01/23	31/01/23			פרטי חשבון עבור תאריכים:
777	פסגה	15,032.70	15,033.10	0.40	91.26	₪ 0.37
778	גבע	3,250.90	3,251.20	0.30	48.99	₪ 0.15
779	שפל	15,256.80	15,258.60	1.80	39.28	₪ 0.71

צילרים

סוג תעריף	סוג צריכה	קריאה קודמת	קריאה נוכחית	סה"כ צריכה בקוט"ש	מחיר לקוט"ש בא"ג	סה"כ לתשלום
		01/01/23	31/01/23			פרטי חשבון עבור תאריכים:
777	פסגה			1.504	91.26	₪ 1.37
778	גבע			4.263	48.99	₪ 2.09
779	שפל			6.553	39.28	₪ 2.57

סה"כ לדירה:

פסגה	גבע	שפל	סה"כ	שיא ביקוש
1.90	4.56	8.35	14.82	0.10
₪ 1.74	₪ 2.24	₪ 3.28	₪ 7.25	

סה"כ צריכה

סה"כ לתשלום

210.98 ₪	תשלום קבוע	
19.87 ₪	תשלום עבור גודל חיבור בKVA (3x100)	
238.10 ₪	סה"כ לתשלום	לא כולל מע"מ

התפלגות חיוב בש"ח לפי תע"ז

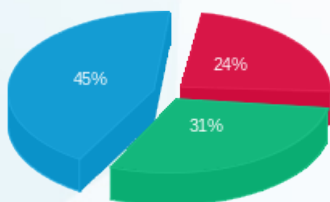

פסגה (₪ 1.74) 45%
גבע (₪ 2.24) 31%
שפל (₪ 3.28) 24%

הסטוריית צריכה בקוט"ש

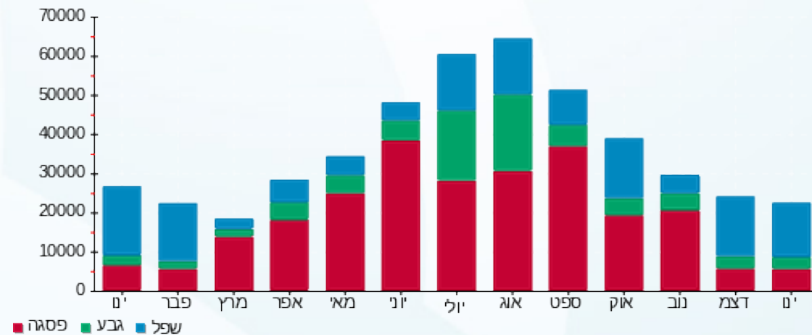



07/02/23

תאריך הפקדה:

שם דייר: זיגי יבוא ושיווק בניין 1 קומה 1 צפון מ"א

31/01/23

תאריך קריאה נוכחית:

שם אתר: עוגן נתניה בניין 1

01/01/23

תאריך קריאה קודמת:

לקוח/ה נכבד/ה, אנו מתכבדים להגיש את חישוב צריכת החשמל לתקופה 01/01/23 - 31/01/23:

זיגי יבוא ושיווק קומה 1 צפון מ"א - 2 - (3x100)81018866

סוג תעריף	סוג צריכה	קריאה קודמת	קריאה נוכחית	סה"כ צריכה בקוט"ש	מחיר לקוט"ש בא"ג	סה"כ לתשלום
			31/01/23	01/01/23	פרטי חשבון עבור תאריכים:	
777	פסגה	15,972.10	16,188.60	216.50	91.26	197.58 ₪
778	גבע	4,185.70	4,186.30	0.60	48.99	0.29 ₪
779	שפל	6,970.90	7,184.40	213.50	39.28	83.86 ₪

צילרים

סוג תעריף	סוג צריכה	קריאה קודמת	קריאה נוכחית	סה"כ צריכה בקוט"ש	מחיר לקוט"ש בא"ג	סה"כ לתשלום
			31/01/23	01/01/23	פרטי חשבון עבור תאריכים:	
777	פסגה			813.990	91.26	742.85 ₪
778	גבע			8.525	48.99	4.18 ₪
779	שפל			777.210	39.28	305.29 ₪

סה"כ לדירה:

פסגה	גבע	שפל	סה"כ	שיא ביקוש
1,030.49	9.13	990.71	2,030.33	
₪ 940.42	₪ 4.47	₪ 389.15	₪ 1,334.05	

סה"כ צריכה

סה"כ לתשלום

210.98 ₪	תשלום קבוע	
19.87 ₪	תשלום עבור גודל חיבור בKVA (3x100)	
1,564.89 ₪	סה"כ לתשלום	לא כולל מע"מ

התפלגות חיוב בש"ח לפי תע"ז

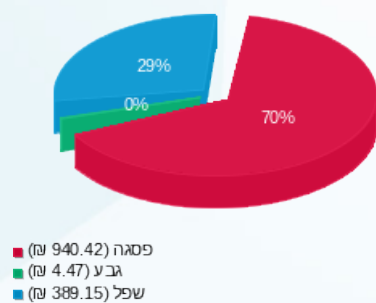

הסטוריית צריכה בקוט"ש

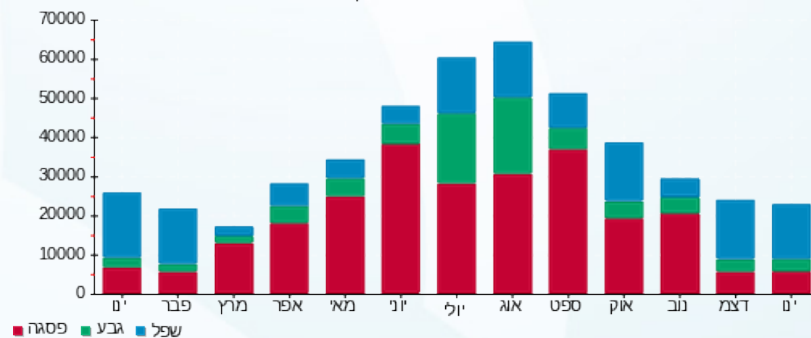



07/02/23 תאריך הפקה:
 31/01/23 תאריך קריאה נוכחית:
 01/01/23 תאריך קריאה קודמת:

שם דייר: חברת פיאק מדיקל בניין 1
 שם אתר: עוגן נתניה בניין 1

לקוח/ה נכבד/ה, אנו מתכבדים להגיש את חישוב צריכת החשמל לתקופה 01/01/23 - 31/01/23:

חברת פיאק מדיקל - 1 - 81037892(3x32)

סוג תעריף	סוג צריכה	קריאה קודמת	קריאה נוכחית	סה"כ צריכה בקוט"ש	מחיר לקוט"ש בא"ג	סה"כ לתשלום
פרטי חשבון עבור תאריכים:						
777	פסגה	01/01/23	31/01/23	16.70	91.26	15.24 ₪
778	גבע	5,566.70	5,575.80	9.10	48.99	4.46 ₪
779	שפל	22,858.40	23,008.70	150.30	39.28	59.04 ₪

סה"כ לדייר:

פסגה	גבע	שפל	סה"כ	שיא ביקוש
16.70	9.10	150.30	176.10	1.20
15.24 ₪	4.46 ₪	59.04 ₪	78.74 ₪	

סה"כ צריכה
 סה"כ לתשלום

210.98 ₪	תשלום קבוע	
6.36 ₪	תשלום עבור גודל חיבור בKVA (3x32)	
296.07 ₪	סה"כ לתשלום	לא כולל מע"מ

התפלגות חיוב בש"ח לפי תעו"ז

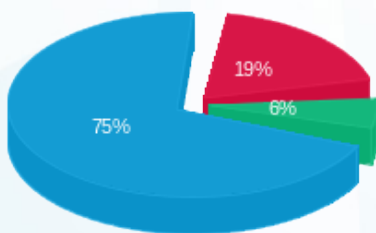

פסגה (15.24 ₪)
 גבע (4.46 ₪)
 שפל (59.04 ₪)

הסטוריית צריכה בקוט"ש

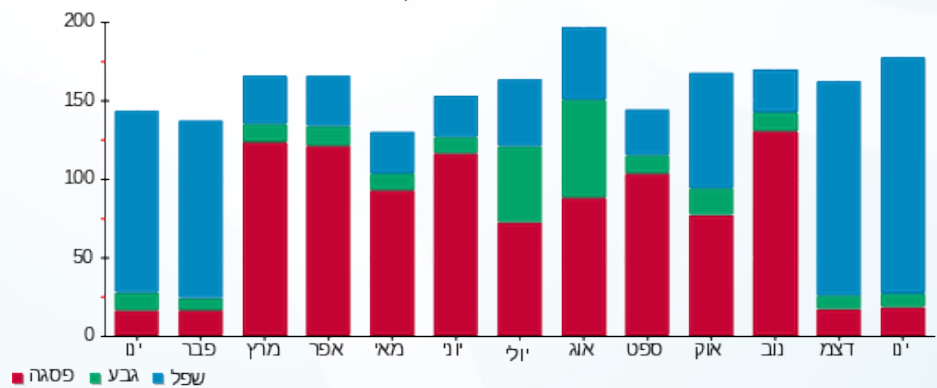

07/02/23 תאריך הפקה:
 31/01/23 תאריך קריאה נוכחית:
 01/01/23 תאריך קריאה קודמת:

שם דייר: חברת פיאק מדיקל בניין 1 מ"א
 שם אתר: עוגן נתניה בניין 1

לקוח/ה נכבד/ה, אנו מתכבדים להגיש את חישוב צריכת החשמל לתקופה 01/01/23 - 31/01/23:

חברת פיאק מדיקל מ"א - 4 - 81018679 (3x63)

סוג תעריף	סוג צריכה	קריאה קודמת	קריאה נוכחית	סה"כ צריכה בקוט"ש	מחיר לקוט"ש בא"ג	סה"כ לתשלום
			31/01/23	01/01/23	פרטי חשבון עבור תאריכים:	
777	פסגה	5,319.60	5,320.60	1.00	91.26	0.91 ₪
778	גבע	918.80	919.30	0.50	48.99	0.24 ₪
779	שפל	2,208.20	2,212.00	3.80	39.28	1.49 ₪

צילרים

סוג תעריף	סוג צריכה	קריאה קודמת	קריאה נוכחית	סה"כ צריכה בקוט"ש	מחיר לקוט"ש בא"ג	סה"כ לתשלום
			31/01/23	01/01/23	פרטי חשבון עבור תאריכים:	
777	פסגה			3.760	91.26	3.43 ₪
778	גבע			7.105	48.99	3.48 ₪
779	שפל			13.833	39.28	5.43 ₪

סה"כ לדירה:

פסגה	גבע	שפל	סה"כ	שיא ביקוש
4.76	7.60	17.63	30.00	
4.34 ₪	3.73 ₪	6.93 ₪	15.00 ₪	

סה"כ צריכה
 סה"כ לתשלום

210.98 ₪	תשלום קבוע	
12.52 ₪	תשלום עבור גודל חיבור בKVA (3x63)	
238.49 ₪	סה"כ לתשלום	לא כולל מע"מ

התפלגות חיוב בש"ח לפי תע"ז

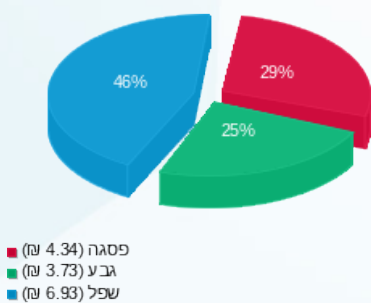

הסטוריית צריכה בקוט"ש

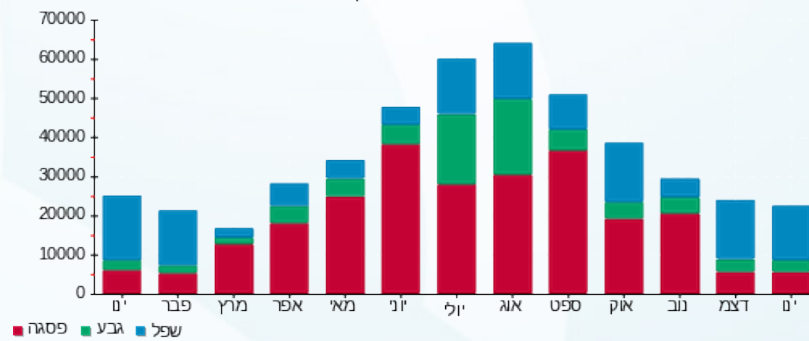



07/02/23

תאריך הפקדה:

שם דייר: חניונים בניין 1
שם אתר: עוגן נתניה בניין 1

31/01/23

תאריך קריאה נוכחית:

01/01/23

תאריך קריאה קודמת:

לקוח/ה נכבד/ה, אנו מתכבדים להגיש את חישוב צריכת החשמל לתקופה 01/01/23 - 31/01/23:

חניונים בניין 1 - 7 - 81018564(3x40)

סוג תעריף	סוג צריכה	קריאה קודמת	קריאה נוכחית	סה"כ צריכה בקוט"ש	מחיר לקוט"ש בא"ג	סה"כ לתשלום
פרטי חשבון עבור תאריכים:						
777	פסגה	01/01/23	31/01/23	393.90	91.26	359.47 ₪
778	גבע	31,590.10	31,778.10	188.00	48.99	92.10 ₪
779	שפל	96,850.60	97,992.50	1,141.90	39.28	448.54 ₪

סה"כ לדייר:

פסגה	גבע	שפל	סה"כ	שיא ביקוש
393.90	188.00	1,141.90	1,723.80	2.90
₪ 359.47	₪ 92.10	₪ 448.54	₪ 900.11	

סה"כ צריכה

סה"כ לתשלום

210.98 ₪	תשלום קבוע	
7.95 ₪	תשלום עבור גודל חיבור בKVA (3x40)	
1,119.04 ₪	סה"כ לתשלום	לא כולל מע"מ

התפלגות חיוב בש"ח לפי תעו"ז

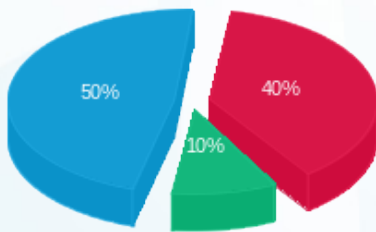

- פסגה (₪ 359.47) 50%
- גבע (₪ 92.10) 10%
- שפל (₪ 448.54) 40%

הסטוריית צריכה בקוט"ש

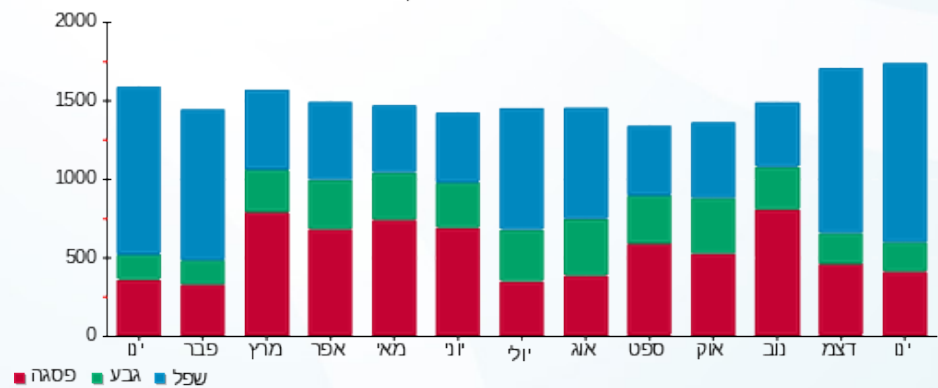



07/02/23

תאריך הפקדה:

שם דייר: יוניסור בניין 1 קומה 2

31/01/23

תאריך קריאה נוכחית:

שם אתר: עוגן נתניה בניין 1

01/01/23

תאריך קריאה קודמת:

לקוח/ה נכבד/ה, אנו מתכבדים להגיש את חישוב צריכת החשמל לתקופה 01/01/23 - 31/01/23:

יוניסור קומה 2 מ"א - 8 - 81018679 (3x80)

סוג תעריף	סוג צריכה	קריאה קודמת	קריאה נוכחית	סה"כ צריכה בקוט"ש	מחיר לקוט"ש בא"ג	סה"כ לתשלום
			01/01/23	31/01/23	פרטי חשבון עבור תאריכים:	
777	פסגה	18,884.50	18,899.30	14.80	91.26	13.51 ₪
778	גבע	5,961.80	5,968.80	7.00	48.99	3.43 ₪
779	שפל	11,512.30	11,565.20	52.90	39.28	20.78 ₪

יוניסור קומה 2 מאור וכח - 7 - 81037892 (3x63)

סוג תעריף	סוג צריכה	קריאה קודמת	קריאה נוכחית	סה"כ צריכה בקוט"ש	מחיר לקוט"ש בא"ג	סה"כ לתשלום
			01/01/23	31/01/23	פרטי חשבון עבור תאריכים:	
777	פסגה	32,986.20	32,989.30	3.10	91.26	2.83 ₪
778	גבע	10,647.40	10,648.80	1.40	48.99	0.69 ₪
779	שפל	32,352.10	32,363.50	11.40	39.28	4.48 ₪

סה"כ לדיר:

פסגה	גבע	שפל	סה"כ	שיא ביקוש
17.90	8.40	64.30	90.60	0.10
16.34 ₪	4.12 ₪	25.26 ₪	45.71 ₪	

סה"כ צריכה

סה"כ לתשלום

210.98 ₪	תשלום קבוע	
28.41 ₪	תשלום עבור גודל חיבור בKVA (3x143)	
285.10 ₪	סה"כ לתשלום	לא כולל מע"מ

התפלגות חיוב בש"ח לפי תע"ז

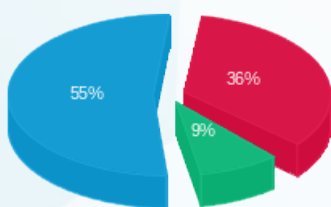

■ פסגה (16.34 ₪)
■ גבע (4.12 ₪)
■ שפל (25.26 ₪)

הסטוריית צריכה בקוט"ש

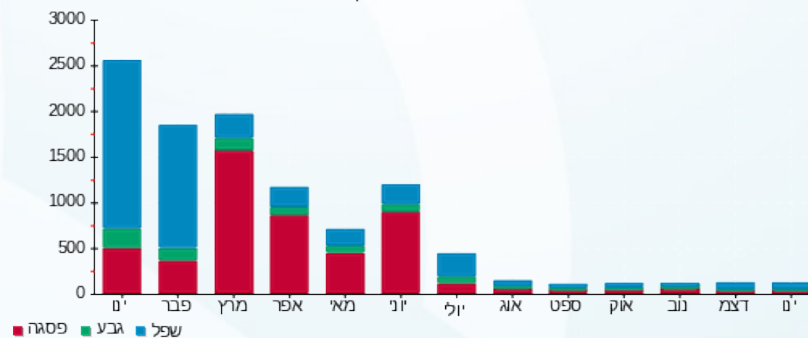



07/02/23 תאריך הפקה:
 31/01/23 תאריך קריאה נוכחית:
 01/01/23 תאריך קריאה קודמת:

שם דייר: יוניסור בניין 1 קומה 3 מ"א
 שם אתר: עוגן נתניה בניין 1

לקוח/ה נכבד/ה, אנו מתכבדים להגיש את חישוב צריכת החשמל לתקופה 01/01/23 - 31/01/23:

יוניסור בניין 1 קומה 3 מ"א - 3 - 81018679(3x63)

סוג תעריף	סוג צריכה	קריאה קודמת	קריאה נוכחית	סה"כ צריכה בקוט"ש	מחיר לקוט"ש בא"ג	סה"כ לתשלום
פרטי חשבון עבור תאריכים:						
777	פסגה	01/01/23	31/01/23	0.00	91.26	0.00 ₪
778	גבע	2,126.90	2,126.90	0.00	48.99	0.00 ₪
779	שפל	3,677.20	3,677.20	0.00	39.28	0.00 ₪

צילרים

סוג תעריף	סוג צריכה	קריאה קודמת	קריאה נוכחית	סה"כ צריכה בקוט"ש	מחיר לקוט"ש בא"ג	סה"כ לתשלום
פרטי חשבון עבור תאריכים:						
777	פסגה	01/01/23	31/01/23	0.000	91.26	0.00 ₪
778	גבע	2,126.90	2,126.90	0.000	48.99	0.00 ₪
779	שפל	3,677.20	3,677.20	0.000	39.28	0.00 ₪

סה"כ לדירה:

פסגה	גבע	שפל	סה"כ	שיא ביקוש
0.00	0.00	0.00	0.00	
0.00 ₪	0.00 ₪	0.00 ₪	0.00 ₪	

סה"כ צריכה
 סה"כ לתשלום

210.98 ₪	תשלום קבוע	
12.52 ₪	תשלום עבור גודל חיבור בKVA (3x63)	
223.50 ₪	סה"כ לתשלום	לא כולל מע"מ

התפלגות חיוב בש"ח לפי תע"ז

פסגה (0.00 ₪)
 גבע (0.00 ₪)
 שפל (0.00 ₪)

הסטוריית צריכה בקוט"ש

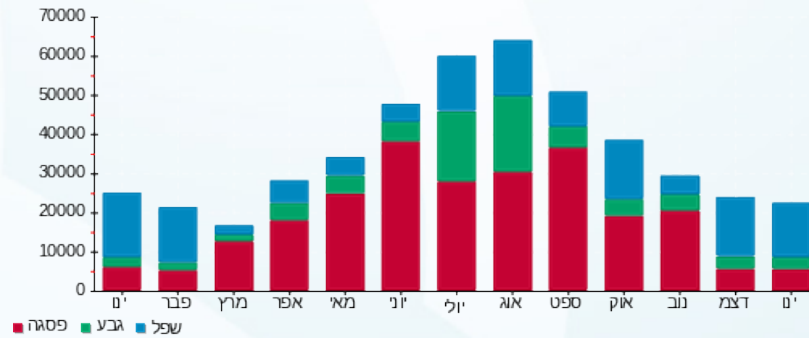

07/02/23 תאריך הפקה:
 31/01/23 תאריך קריאה נוכחית:
 01/01/23 תאריך קריאה קודמת:

שם דייר: יוניסור בניין 1 קומה 3 מאור וכח
 שם אתר: עוגן נתניה בניין 1

לקוח/ה נכבד/ה, אנו מתכבדים להגיש את חישוב צריכת החשמל לתקופה 01/01/23 - 31/01/23:

יוניסור בניין 1 קומה 3 מאור וכח - 1 - 81017127(3x40)

סוג תעריף	סוג צריכה	קריאה קודמת	קריאה נוכחית	סה"כ צריכה בקוט"ש	מחיר לקוט"ש בא"ג	סה"כ לתשלום
פרטי חשבון עבור תאריכים:						
777	פסגה	01/01/23	31/01/23	51.90	91.26	47.36 ₪
778	גבע	20,527.20	20,553.70	26.50	48.99	12.98 ₪
779	שפל	54,953.20	55,150.20	197.00	39.28	77.38 ₪

סה"כ לדייר:

פסגה	גבע	שפל	סה"כ	שיא ביקוש
51.90	26.50	197.00	275.40	0.90
47.36 ₪	12.98 ₪	77.38 ₪	137.73 ₪	

סה"כ צריכה
 סה"כ לתשלום

210.98 ₪	תשלום קבוע	
7.95 ₪	תשלום עבור גודל חיבור בKVA (3x40)	
356.65 ₪	סה"כ לתשלום	לא כולל מע"מ

התפלגות חיוב בש"ח לפי תעו"ז

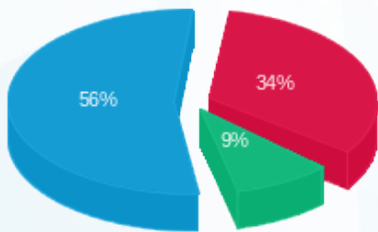

פסגה (47.36 ₪) ■
 גבע (12.98 ₪) ■
 שפל (77.38 ₪) ■

הסטוריית צריכה בקוט"ש

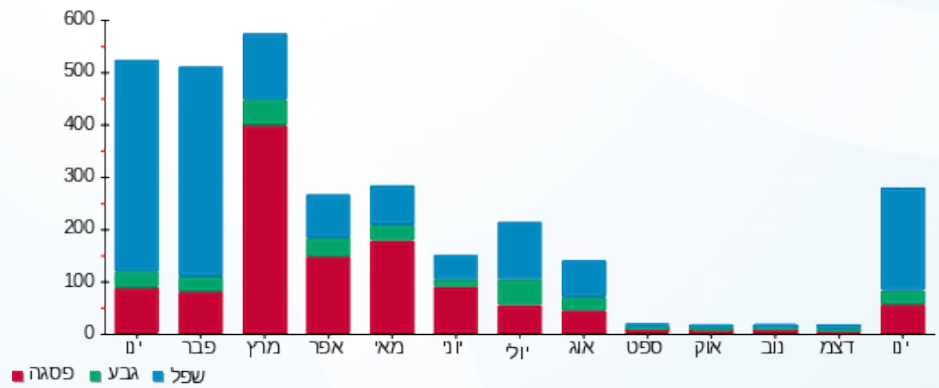

07/02/23 תאריך הפקדה:
 31/01/23 תאריך קריאה נוכחית:
 01/01/23 תאריך קריאה קודמת:

שם דייר: כללית הנדסה בניין 1
 שם אתר: עוגן נתניה בניין 1

לקוח/ה נכבד/ה, אנו מתכבדים להגיש את חישוב צריכת החשמל לתקופה 01/01/23 - 31/01/23:

כללית הנדסה - 6 - 81017127(3x125)

סוג תעריף	סוג צריכה	קריאה קודמת	קריאה נוכחית	סה"כ צריכה בקוט"ש	מחיר לקוט"ש בא"ג	סה"כ לתשלום
פרטי חשבון עבור תאריכים:						
777	פסגה	01/01/23	31/01/23	49.20	91.26	44.90 ₪
778	גבע	22,704.40	22,727.60	23.20	48.99	11.37 ₪
779	שפל	63,641.80	63,810.80	169.00	39.28	66.38 ₪

סה"כ לדייר:

פסגה	גבע	שפל	סה"כ	שיא ביקוש
49.20	23.20	169.00	241.40	0.60
₪ 44.90	₪ 11.37	₪ 66.38	₪ 122.65	

סה"כ צריכה
 סה"כ לתשלום

210.98 ₪	תשלום קבוע	
24.83 ₪	תשלום עבור גודל חיבור בKVA (3x125)	
358.46 ₪	סה"כ לתשלום	לא כולל מע"מ

התפלגות חיוב בש"ח לפי תעו"ז

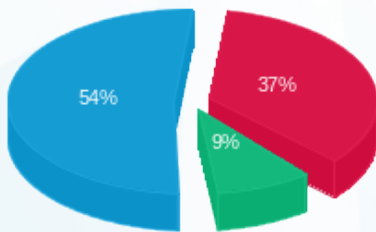

■ פסגה (₪ 44.90)
 ■ גבע (₪ 11.37)
 ■ שפל (₪ 66.38)

הסטוריית צריכה בקוט"ש

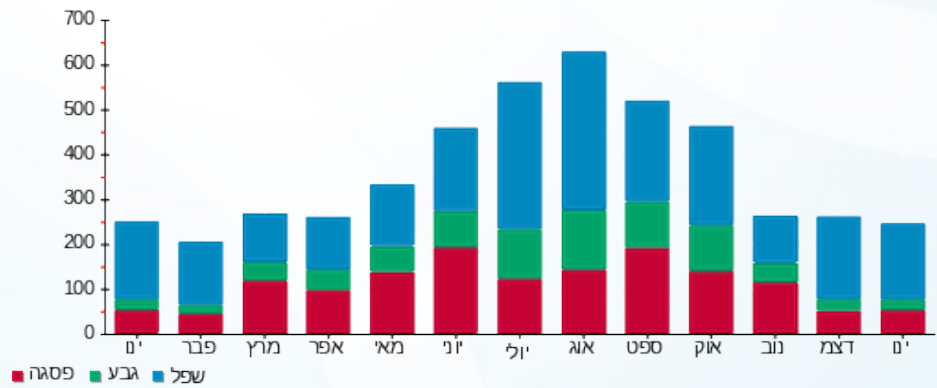

07/02/23 תאריך הפקה:
 31/01/23 תאריך קריאה נוכחית:
 01/01/23 תאריך קריאה קודמת:

שם דייר: כללית הנדסה בניין 1 מ"א
 שם אתר: עוגן נתניה בניין 1

לקוח/ה נכבד/ה, אנו מתכבדים להגיש את חישוב צריכת החשמל לתקופה 01/01/23 - 31/01/23:

כללית הנדסה מ"א - 1 - 81018679 (3x160)

סוג תעריף	סוג צריכה	קריאה קודמת	קריאה נוכחית	סה"כ צריכה בקוט"ש	מחיר לקוט"ש בא"ג	סה"כ לתשלום
פרטי חשבון עבור תאריכים:						
777	פסגה	01/01/23	31/01/23	0.00	91.26	0.00 ₪
778	גבע	2,840.80	2,840.80	0.00	48.99	0.00 ₪
779	שפל	11,242.80	11,242.80	0.00	39.28	0.00 ₪

צילרים

סוג תעריף	סוג צריכה	קריאה קודמת	קריאה נוכחית	סה"כ צריכה בקוט"ש	מחיר לקוט"ש בא"ג	סה"כ לתשלום
פרטי חשבון עבור תאריכים:						
777	פסגה	01/01/23	31/01/23	0.000	91.26	0.00 ₪
778	גבע			0.000	48.99	0.00 ₪
779	שפל			0.000	39.28	0.00 ₪

סה"כ לדירה:

פסגה	גבע	שפל	סה"כ	שיא ביקוש
0.00	0.00	0.00	0.00	
0.00 ₪	0.00 ₪	0.00 ₪	0.00 ₪	

210.98 ₪	תשלום קבוע	
31.79 ₪	תשלום עבור גודל חיבור ב KVA (3x160)	
242.77 ₪	סה"כ לתשלום	לא כולל מע"מ

התפלגות חיוב בש"ח לפי תע"ז

פסגה (0.00 ₪)
 גבע (0.00 ₪)
 שפל (0.00 ₪)

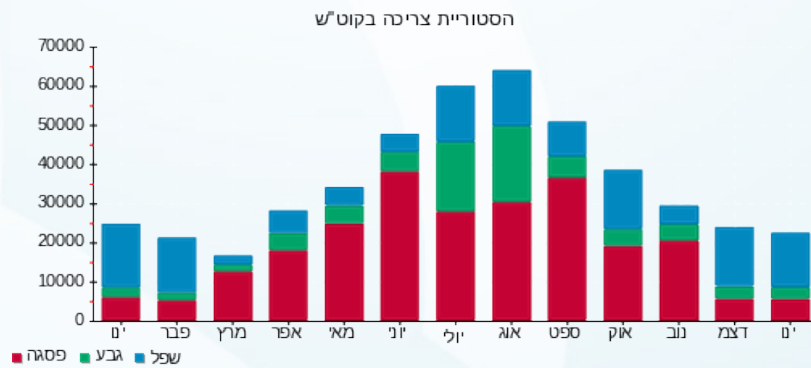



07/02/23 תאריך הפקדה:
 31/01/23 תאריך קריאה נוכחית:
 01/01/23 תאריך קריאה קודמת:

שם דייר: מ. רהיטי האחוזה בניין 1
 שם אתר: עוגן נתניה בניין 1

לקוח/ה נכבד/ה, אנו מתכבדים להגיש את חישוב צריכת החשמל לתקופה 01/01/23 - 31/01/23:

מ. רהיטי האחוזה בניין 1 - 8 - (3x125)81017127

סוג תעריף	סוג צריכה	קריאה קודמת	קריאה נוכחית	סה"כ צריכה בקוט"ש	מחיר לקוט"ש בא"ג	סה"כ לתשלום
פרטי חשבון עבור תאריכים:						
777	פסגה	01/01/23	31/01/23	1,107.60	91.26	1,010.80 ₪
778	גבע	262,580.40	262,716.40	136.00	48.99	66.63 ₪
779	שפל	259,788.00	261,772.40	1,984.40	39.28	779.47 ₪

סה"כ לדייר:

פסגה	גבע	שפל	סה"כ	שיא ביקוש
1,107.60	136.00	1,984.40	3,228.00	3.50
1,010.80 ₪	66.63 ₪	779.47 ₪	1,856.89 ₪	

סה"כ צריכה
 סה"כ לתשלום

210.98 ₪	תשלום קבוע	
24.83 ₪	תשלום עבור גודל חיבור בKVA (3x125)	
2,092.71 ₪	סה"כ לתשלום	לא כולל מע"מ

התפלגות חיוב בש"ח לפי תע"ז

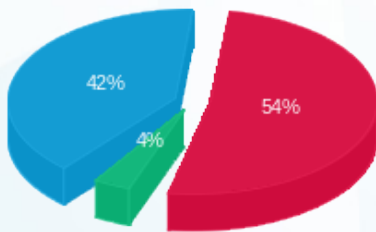

■ פסגה (1,010.80 ₪)
 ■ גבע (66.63 ₪)
 ■ שפל (779.47 ₪)

הסטוריית צריכה בקוט"ש

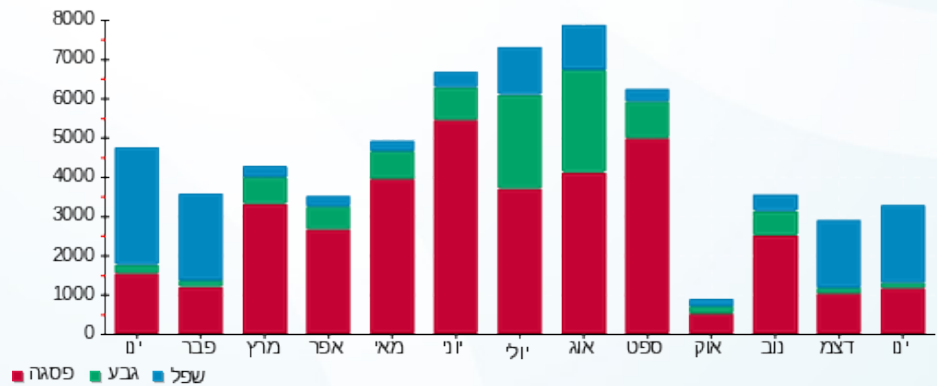



07/02/23

תאריך הפקה:

שם דייר: מיטחברת בניין 1

31/01/23

תאריך קריאה נוכחית:

שם אתר: עוגן נתניה בניין 1

01/01/23

תאריך קריאה קודמת:

לקוח/ה נכבד/ה, אנו מתכבדים להגיש את חישוב צריכת החשמל לתקופה 01/01/23 - 31/01/23:

מיטחברת - 4 - (3x40)81037892

סה"כ לתשלום	מחיר לקוט"ש בא"ג	סה"כ צריכה בקוט"ש	קריאה נוכחית	קריאה קודמת	סוג צריכה	סוג תעריף
			31/01/23	01/01/23		פרטי חשבון עבור תאריכים:
123.29 ₪	91.26	135.10	30,427.35	30,292.25	פסגה	777
3.97 ₪	48.99	8.10	5,491.15	5,483.05	גבע	778
368.35 ₪	39.28	937.75	20,265.95	19,328.20	שפל	779

סה"כ לדייר:

שיא ביקוש	סה"כ	שפל	גבע	פסגה
2.75	1,080.95	937.75	8.10	135.10
	495.61 ₪	368.35 ₪	3.97 ₪	123.29 ₪

סה"כ צריכה

סה"כ לתשלום

210.98 ₪	תשלום קבוע	
7.95 ₪	תשלום עבור גודל חיבור בKVA (3x40)	
714.54 ₪	סה"כ לתשלום	לא כולל מע"מ

התפלגות חיוב בש"ח לפי תע"ז

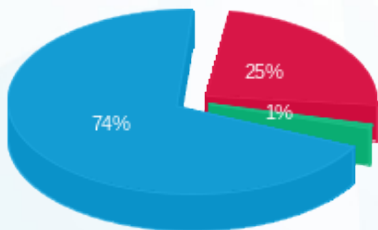

- פסגה (123.29 ₪)
- גבע (3.97 ₪)
- שפל (368.35 ₪)

הסטוריית צריכה בקוט"ש

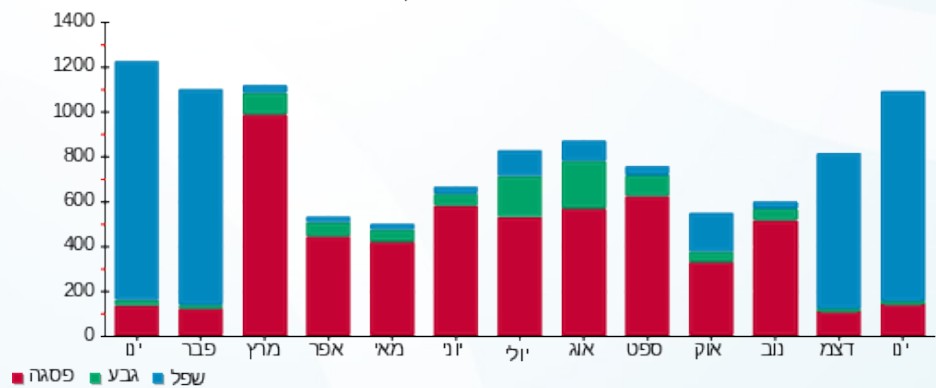



07/02/23

תאריך הפקדה:

שם דייר: מעליות בניין 1 דרום

31/01/23

תאריך קריאה נוכחית:

שם אתר: עוגן נתניה בניין 1

01/01/23

תאריך קריאה קודמת:

לקוח/ה נכבד/ה, אנו מתכבדים להגיש את חישוב צריכת החשמל לתקופה 01/01/23 - 31/01/23:

מעליות בניין 1 דרום - 6 - 81018564(3x40)

סוג תעריף	סוג צריכה	קריאה קודמת	קריאה נוכחית	סה"כ צריכה בקוט"ש	מחיר לקוט"ש בא"ג	סה"כ לתשלום
פרטי חשבון עבור תאריכים:						
777	פסגה	01/01/23	31/01/23	22.35	91.26	20.40 ₪
778	גבע	5,504.10	5,523.45	19.35	48.99	9.48 ₪
779	שפל	14,645.55	14,764.65	119.10	39.28	46.78 ₪

סה"כ לדייר:

פסגה	גבע	שפל	סה"כ	שיא ביקוש
22.35	19.35	119.10	160.80	0.95
20.40 ₪	9.48 ₪	46.78 ₪	76.66 ₪	

סה"כ צריכה

סה"כ לתשלום

210.98 ₪	תשלום קבוע	
7.95 ₪	תשלום עבור גודל חיבור בKVA (3x40)	
295.59 ₪	סה"כ לתשלום	לא כולל מע"מ

התפלגות חיוב בש"ח לפי תע"ז

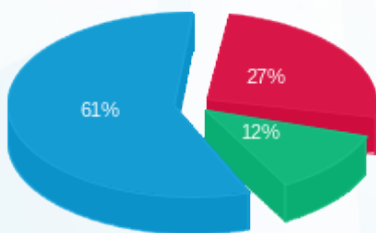

■ פסגה (20.40 ₪)
■ גבע (9.48 ₪)
■ שפל (46.78 ₪)

הסטוריית צריכה בקוט"ש

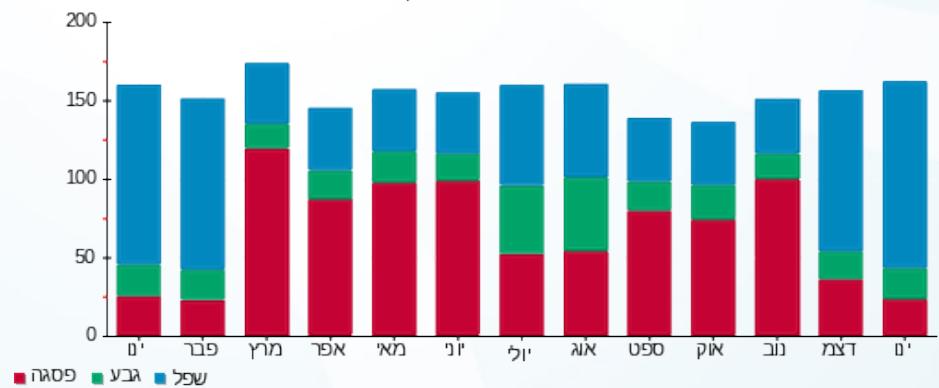



07/02/23 תאריך הפקדה:
 31/01/23 תאריך קריאה נוכחית:
 01/01/23 תאריך קריאה קודמת:

שם דייר: מעליות בניין 1 צפון
 שם אתר: עוגן נתניה בניין 1

לקוח/ה נכבד/ה, אנו מתכבדים להגיש את חישוב צריכת החשמל לתקופה 01/01/23 - 31/01/23:

מעליות בניין 1 צפון - 5 - 81018564(3x40)

סוג תעריף	סוג צריכה	קריאה קודמת	קריאה נוכחית	סה"כ צריכה בקוט"ש	מחיר לקוט"ש בא"ג	סה"כ לתשלום
פרטי חשבון עבור תאריכים:						
777	פסגה	01/01/23	31/01/23	66.45	91.26	60.64 ₪
778	גבע	3,989.85	4,005.85	16.00	48.99	7.84 ₪
779	שפל	9,776.65	9,970.55	193.90	39.28	76.16 ₪

סה"כ לדייר:

פסגה	גבע	שפל	סה"כ	שיא ביקוש
66.45	16.00	193.90	276.35	1.05
₪ 60.64	₪ 7.84	₪ 76.16	₪ 144.64	

סה"כ צריכה
 סה"כ לתשלום

210.98 ₪	תשלום קבוע	
7.95 ₪	תשלום עבור גודל חיבור בKVA (3x40)	
363.57 ₪	סה"כ לתשלום	לא כולל מע"מ

התפלגות חיוב בש"ח לפי תע"ז

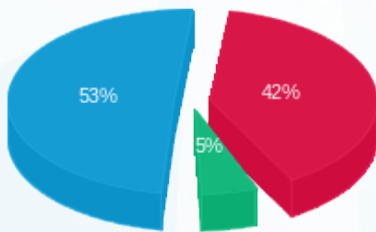

פסגה (₪ 60.64) 53%
 גבע (₪ 7.84) 5%
 שפל (₪ 76.16) 42%

הסטוריית צריכה בקוט"ש

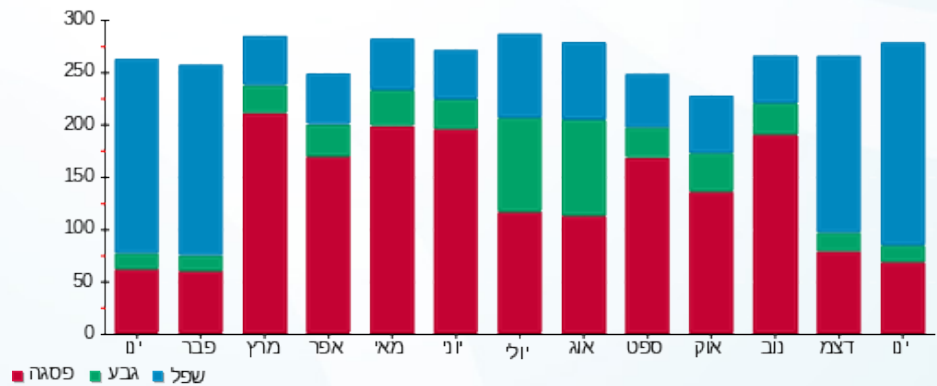



07/02/23

תאריך הפקה:

שם דייר: עמותת שוקולד בניין 1 קומה 1 דרום מ"א

31/01/23

תאריך קריאה נוכחית:

שם אתר: עוגן נתניה בניין 1

01/01/23

תאריך קריאה קודמת:

לקוח/ה נכבד/ה, אנו מתכבדים להגיש את חישוב צריכת החשמל לתקופה 01/01/23 - 31/01/23:

עמותת שוקולד בניין 1 קומה 1 דרום מ"א - 6 - 81018679(3x200)

סוג תעריף	סוג צריכה	קריאה קודמת	קריאה נוכחית	סה"כ צריכה בקוט"ש	מחיר לקוט"ש בא"ג	סה"כ לתשלום
פרטי חשבון עבור תאריכים:						
777	פסגה	01/01/23	31/01/23	248.40	91.26	226.69 ₪
778	גבע	21,973.20	22,081.80	108.60	48.99	53.20 ₪
779	שפל	63,984.20	64,927.00	942.80	39.28	370.33 ₪

צילרים

סוג תעריף	סוג צריכה	קריאה קודמת	קריאה נוכחית	סה"כ צריכה בקוט"ש	מחיר לקוט"ש בא"ג	סה"כ לתשלום
פרטי חשבון עבור תאריכים:						
777	פסגה	01/01/23	31/01/23	933.926	91.26	852.30 ₪
778	גבע			1,543.107	48.99	755.97 ₪
779	שפל			3,432.102	39.28	1,348.13 ₪

סה"כ לדירה:

פסגה	גבע	שפל	סה"כ	שיא ביקוש
1,182.33	1,651.71	4,374.90	7,208.94	3.40
₪ 1,078.99	₪ 809.17	₪ 1,718.46	₪ 3,606.62	

סה"כ צריכה

סה"כ לתשלום

210.98 ₪	תשלום קבוע	
39.73 ₪	תשלום עבור גודל חיבור בKVA (3x200)	
3,857.34 ₪	סה"כ לתשלום	לא כולל מע"מ

התפלגות חיוב בש"ח לפי תע"ז

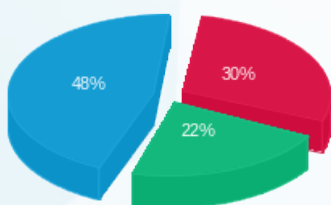

פסגה (1,078.99 ₪)
גבע (809.17 ₪)
שפל (1,718.46 ₪)

הסטוריית צריכה בקוט"ש

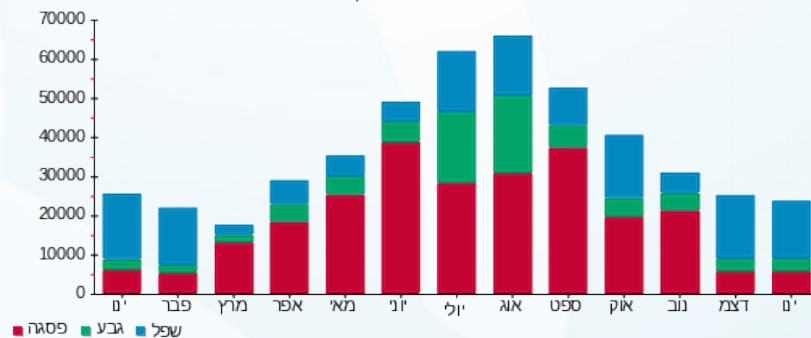



07/02/23

תאריך הפקה:

שם דייר: עמותת שוקולד בניין 1 קומה 1 דרום מאור וכח

31/01/23

תאריך קריאה נוכחית:

שם אתר: עוגן נתניה בניין 1

01/01/23

תאריך קריאה קודמת:

לקוח/ה נכבד/ה, אנו מתכבדים להגיש את חישוב צריכת החשמל לתקופה 01/01/23 - 31/01/23:

עמותת שוקולד בניין 1 קומה 1 דרום מאור וכח - 5 - 81037892(3x125)

סוג תעריף	סוג צריכה	קריאה קודמת	קריאה נוכחית	סה"כ צריכה בקוט"ש	מחיר לקוט"ש בא"ג	סה"כ לתשלום
פרטי חשבון עבור תאריכים:						
777	פסגה	01/01/23	31/01/23	451.80	91.26	412.31 ₪
778	גבע	28,470.80	28,659.80	189.00	48.99	92.59 ₪
779	שפל	73,652.80	75,937.00	2,284.20	39.28	897.23 ₪

סה"כ לדייר:

פסגה	גבע	שפל	סה"כ	שיא ביקוש
451.80	189.00	2,284.20	2,925.00	16.40
412.31 ₪	92.59 ₪	897.23 ₪	1,402.14 ₪	

סה"כ צריכה

סה"כ לתשלום

210.98 ₪	תשלום קבוע	
24.83 ₪	תשלום עבור גודל חיבור בKVA (3x125)	
1,637.95 ₪	סה"כ לתשלום	לא כולל מע"מ

התפלגות חיוב בש"ח לפי תע"ז

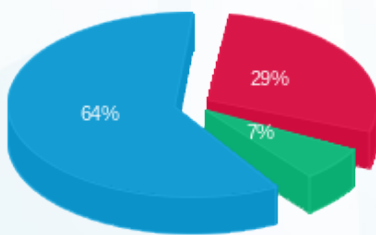

- פסגה (412.31 ₪) - 64%
- גבע (92.59 ₪) - 29%
- שפל (897.23 ₪) - 7%

הסטוריית צריכה בקוט"ש

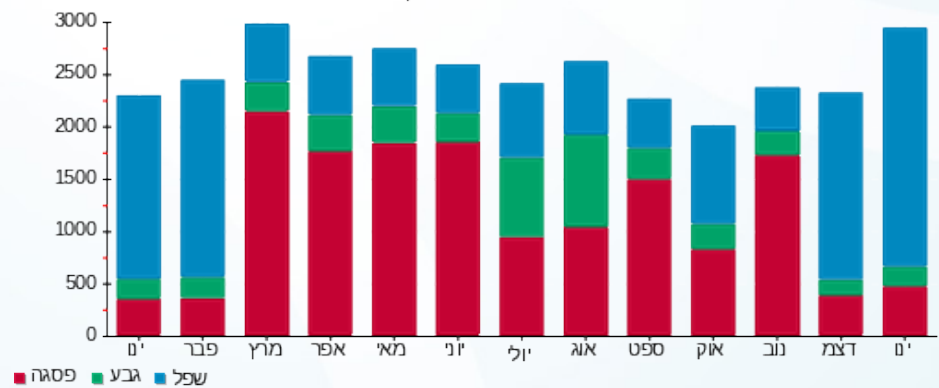



07/02/23

תאריך הפקה:

שם דייר: פאוורבול בניין 1 קומה 3 צד צפון מ"א

31/01/23

תאריך קריאה נוכחית:

שם אתר: עוגן נתניה בניין 1

01/01/23

תאריך קריאה קודמת:

לקוח/ה נכבד/ה, אנו מתכבדים להגיש את חישוב צריכת החשמל לתקופה 01/01/23 - 31/01/23:

פאוורבול קומה 3 צד צפון מ"א - 6 - 81018866(3x250)

סוג תעריף	סוג צריכה	קריאה קודמת	קריאה נוכחית	סה"כ צריכה בקוט"ש	מחיר לקוט"ש בא"ג	סה"כ לתשלום
פרטי חשבון עבור תאריכים:						
777	פסגה	01/01/23	31/01/23	103.60	91.26	94.55 ₪
778	גבע	32,257.20	32,261.60	4.40	48.99	2.16 ₪
779	שפל	86,778.80	86,996.80	218.00	39.28	85.63 ₪

צילרים

סוג תעריף	סוג צריכה	קריאה קודמת	קריאה נוכחית	סה"כ צריכה בקוט"ש	מחיר לקוט"ש בא"ג	סה"כ לתשלום
פרטי חשבון עבור תאריכים:						
777	פסגה	01/01/23	31/01/23	389.512	91.26	355.47 ₪
778	גבע			62.520	48.99	30.63 ₪
779	שפל			793.592	39.28	311.72 ₪

סה"כ לדירה:

פסגה	גבע	שפל	סה"כ	שיא ביקוש
493.11	66.92	1,011.59	1,571.62	2.00
₪ 450.01	₪ 32.78	₪ 397.35	₪ 880.15	

סה"כ צריכה

סה"כ לתשלום

210.98 ₪	תשלום קבוע	
49.67 ₪	תשלום עבור גודל חיבור בKVA (3x250)	
1,140.80 ₪	סה"כ לתשלום	לא כולל מע"מ

התפלגות חיוב בש"ח לפי תע"ז

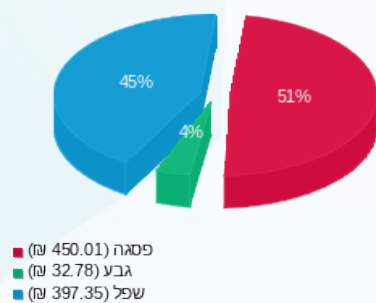

הסטוריית צריכה בקוט"ש

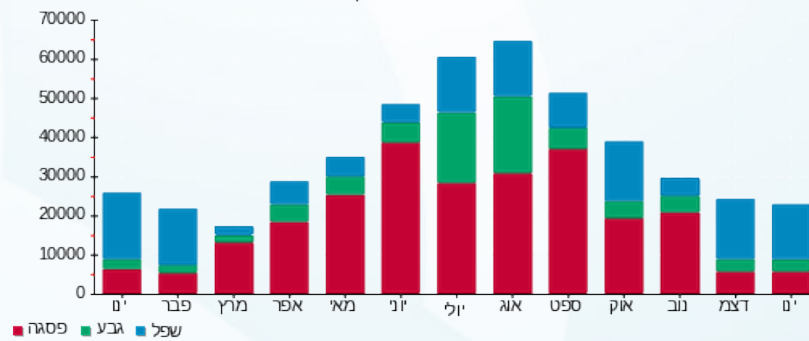

07/02/23 תאריך הפקה:
 31/01/23 תאריך קריאה נוכחית:
 01/01/23 תאריך קריאה קודמת:

שם דייר: פאורבול בניין 1 קומה 4 צד צפון מ"א
 שם אתר: עוגן נתניה בניין 1

לקוח/ה נכבד/ה, אנו מתכבדים להגיש את חישוב צריכת החשמל לתקופה 01/01/23 - 31/01/23:

פאורבול קומה 4 צד צפון - 5 - 81018866(3x250)

סוג תעריף	סוג צריכה	קריאה קודמת	קריאה נוכחית	סה"כ צריכה בקוט"ש	מחיר לקוט"ש בא"ג	סה"כ לתשלום
פרטי חשבון עבור תאריכים:			01/01/23	31/01/23		
777	פסגה	107,540.00	108,246.40	706.40	91.26	644.66 ₪
778	גבע	25,920.00	26,018.40	98.40	48.99	48.21 ₪
779	שפל	63,515.20	65,622.40	2,107.20	39.28	827.71 ₪

צילרים

סוג תעריף	סוג צריכה	קריאה קודמת	קריאה נוכחית	סה"כ צריכה בקוט"ש	מחיר לקוט"ש בא"ג	סה"כ לתשלום
פרטי חשבון עבור תאריכים:			01/01/23	31/01/23		
777	פסגה			2,655.900	91.26	2,423.77 ₪
778	גבע			1,398.175	48.99	684.97 ₪
779	שפל			7,670.901	39.28	3,013.13 ₪

סה"כ לדירה:

פסגה	גבע	שפל	סה"כ	שיא ביקוש
3,362.30	1,496.57	9,778.10	14,636.98	13.20
₪ 3,068.43	₪ 733.17	₪ 3,840.84	₪ 7,642.44	

210.98 ₪	תשלום קבוע	
49.67 ₪	תשלום עבור גודל חיבור בKVA (3x250)	
7,903.09 ₪	סה"כ לתשלום	לא כולל מע"מ

התפלגות חיוב בש"ח לפי תע"ז

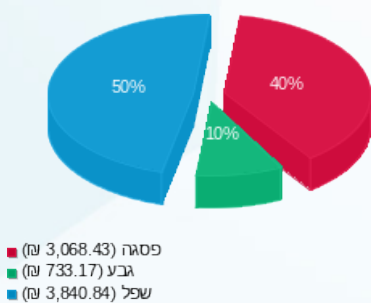

הסטוריית צריכה בקוט"ש

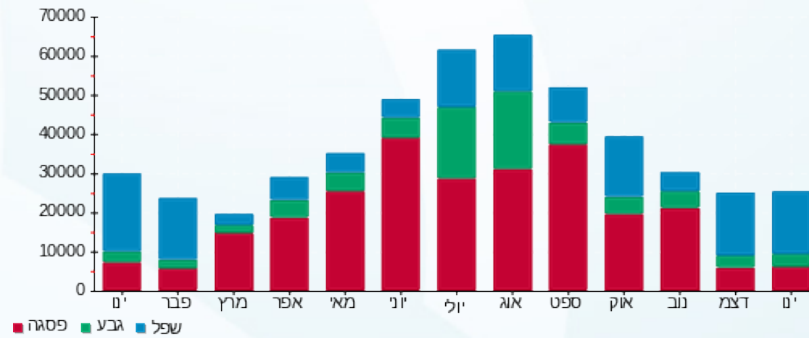

07/02/23 תאריך הפקה:
 31/01/23 תאריך קריאה נוכחית:
 01/01/23 תאריך קריאה קודמת:

שם דייר: פתוח סביבה וקיימות בניין 1 קומה 1
 שם אתר: עוגן נתניה בניין 1

לקוח/ה נכבד/ה, אנו מתכבדים להגיש את חישוב צריכת החשמל לתקופה 01/01/23 - 31/01/23:

פתוח סביבה וקיימות קומה 1 - 6 - 81037892 (3x63)

סוג תעריף	סוג צריכה	קריאה קודמת	קריאה נוכחית	סה"כ צריכה בקוט"ש	מחיר לקוט"ש בא"ג	סה"כ לתשלום
פרטי חשבון עבור תאריכים:						
777	פסגה	01/01/23	31/01/23	569.70	91.26	519.91 ₪
778	גבע	23,821.50	24,006.10	184.60	48.99	90.44 ₪
779	שפל	62,677.20	64,556.80	1,879.60	39.28	738.31 ₪

סה"כ לדייר:

פסגה	גבע	שפל	סה"כ	שיא ביקוש
569.70	184.60	1,879.60	2,633.90	5.90
₪ 519.91	₪ 90.44	₪ 738.31	₪ 1,348.65	

סה"כ צריכה
 סה"כ לתשלום

210.98 ₪	תשלום קבוע	
12.52 ₪	תשלום עבור גודל חיבור בKVA (3x63)	
1,572.15 ₪	סה"כ לתשלום	לא כולל מע"מ

התפלגות חיוב בש"ח לפי תעו"ז

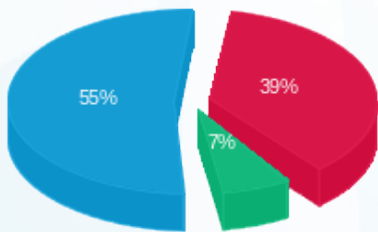

■ פסגה (₪ 519.91)
 ■ גבע (₪ 90.44)
 ■ שפל (₪ 738.31)

הסטוריית צריכה בקוט"ש

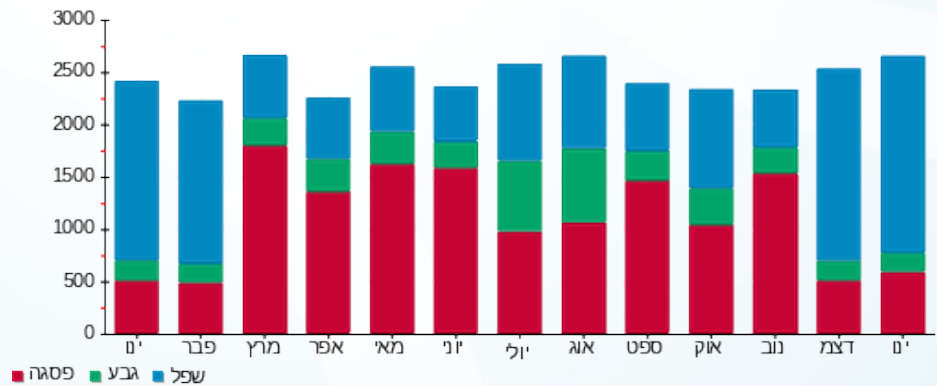



07/02/23

תאריך הפקה:

שם דייר: פתוח סביבה וקיימות בניין 1 קומה 1 מ"א

31/01/23

תאריך קריאה נוכחית:

שם אתר: עוגן נתניה בניין 1

01/01/23

תאריך קריאה קודמת:

לקוח/ה נכבד/ה, אנו מתכבדים להגיש את חישוב צריכת החשמל לתקופה 01/01/23 - 31/01/23:

פתוח סביבה וקיימות קומה 1 מ"א - 7 - (3x80)81018679

סוג תעריף	סוג צריכה	קריאה קודמת	קריאה נוכחית	סה"כ צריכה בקוט"ש	מחיר לקוט"ש בא"ג	סה"כ לתשלום
פרטי חשבון עבור תאריכים:						
777	פסגה	01/01/23	31/01/23	57.80	91.26	52.75 ₪
778	גבע	2,266.80	2,271.40	4.60	48.99	2.25 ₪
779	שפל	4,078.70	4,331.50	252.80	39.28	99.30 ₪

צילרים

סוג תעריף	סוג צריכה	קריאה קודמת	קריאה נוכחית	סה"כ צריכה בקוט"ש	מחיר לקוט"ש בא"ג	סה"כ לתשלום
פרטי חשבון עבור תאריכים:						
777	פסגה	01/01/23	31/01/23	217.315	91.26	198.32 ₪
778	גבע			65.362	48.99	32.02 ₪
779	שפל			920.275	39.28	361.48 ₪

סה"כ לדירה:

פסגה	גבע	שפל	סה"כ	שיא ביקוש
275.11	69.96	1,173.08	1,518.15	0.60
₪ 251.07	₪ 34.27	₪ 460.78	₪ 746.13	

סה"כ צריכה

סה"כ לתשלום

210.98 ₪	תשלום קבוע	
15.89 ₪	תשלום עבור גודל חיבור בKVA (3x80)	
973.00 ₪	סה"כ לתשלום	לא כולל מע"מ

התפלגות חיוב בש"ח לפי תע"ז

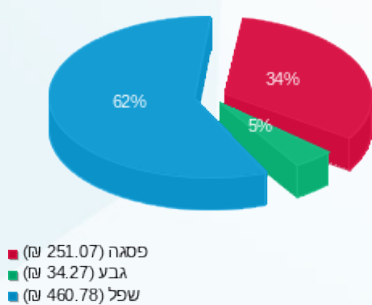

הסטוריית צריכה בקוט"ש

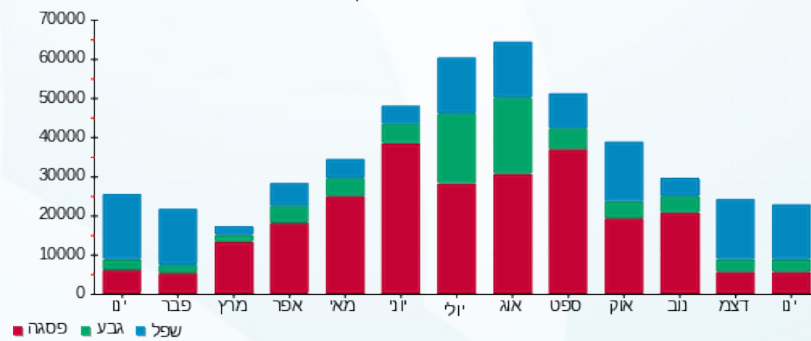

07/02/23 תאריך הפקדה:
 31/01/23 תאריך קריאה נוכחית:
 01/01/23 תאריך קריאה קודמת:

שם דייר: צ'לרים כללי לחלוקה בניין 1
 שם אתר: עוגן נתניה בניין 1

לקוח/ה נכבד/ה, אנו מתכבדים להגיש את חישוב צריכת החשמל לתקופה 01/01/23 - 31/01/23:

צ'לרים כללי לחלוקה - 4 - 81018866(3x1500)

סוג תעריף	סוג צריכה	קריאה קודמת	קריאה נוכחית	סה"כ צריכה בקוט"ש	מחיר לקוט"ש בא"ג	סה"כ לתשלום
פרטי חשבון עבור תאריכים:						
777	פסגה	01/01/23	31/01/23	5,052.00	91.26	4,610.46 ₪
778	גבע	993,963.00	997,089.00	3,126.00	48.99	1,531.43 ₪
779	שפל	1,158,654.00	1,172,508.00	13,854.00	39.28	5,441.85 ₪

סה"כ לדייר:

פסגה	גבע	שפל	סה"כ	שיא ביקוש
5,052.00	3,126.00	13,854.00	22,032.00	225.00
₪ 4,610.46	₪ 1,531.43	₪ 5,441.85	₪ 11,583.73	

סה"כ צריכה
 סה"כ לתשלום

210.98 ₪	תשלום קבוע	
297.99 ₪	תשלום עבור גודל חיבור בKVA (3x1500)	
12,092.71 ₪	סה"כ לתשלום	לא כולל מע"מ

התפלגות חיוב בש"ח לפי תע"ז

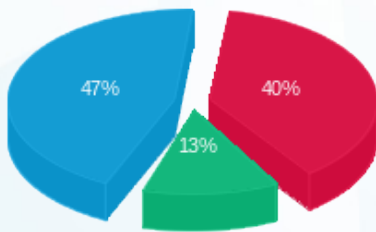

■ פסגה (₪ 4,610.46)
 ■ גבע (₪ 1,531.43)
 ■ שפל (₪ 5,441.85)

הסטוריית צריכה בקוט"ש

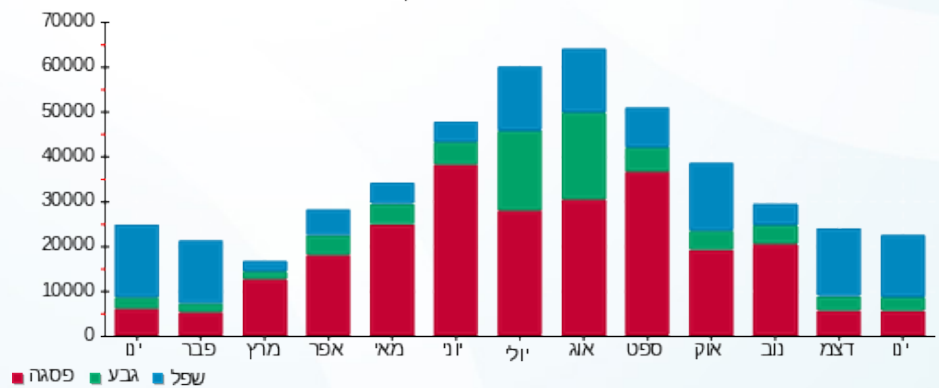



07/02/23 תאריך הפקה:
 31/01/23 תאריך קריאה נוכחית:
 01/01/23 תאריך קריאה קודמת:

שם דייר: ציבורי בניין 1
שם אתר: עוגן נתניה בניין 1

לקוח/ה נכבד/ה, אנו מתכבדים להגיש את חישוב צריכת החשמל לתקופה 01/01/23 - 31/01/23:

עו"ד גלבוש קומה 3 מאור וכח - 1 - 81017127(3x40)

סוג תעריף	סוג צריכה	קריאה קודמת	קריאה נוכחית	סה"כ צריכה בקוט"ש	מחיר לקוט"ש בא"ג	סה"כ לתשלום
			31/01/23	01/01/23	פרטי חשבון עבור תאריכים:	
777	פסגה	95,881.90	95,933.80	-51.90	91.26	₪ -47.36
778	גבע	20,527.20	20,553.70	-26.50	48.99	₪ -12.98
779	שפל	54,953.20	55,150.20	-197.00	39.28	₪ -77.38

לוח מאור וכח קומה 3 - 4 - 81017127(3x125)

סוג תעריף	סוג צריכה	קריאה קודמת	קריאה נוכחית	סה"כ צריכה בקוט"ש	מחיר לקוט"ש בא"ג	סה"כ לתשלום
			31/01/23	01/01/23	פרטי חשבון עבור תאריכים:	
777	פסגה	197,116.20	197,370.40	254.20	91.26	₪ 231.98
778	גבע	65,459.00	65,578.20	119.20	48.99	₪ 58.40
779	שפל	199,331.60	200,310.80	979.20	39.28	₪ 384.63

חברת פיאק מדיקל - 1 - 81037892(3x32)

סוג תעריף	סוג צריכה	קריאה קודמת	קריאה נוכחית	סה"כ צריכה בקוט"ש	מחיר לקוט"ש בא"ג	סה"כ לתשלום
			31/01/23	01/01/23	פרטי חשבון עבור תאריכים:	
777	פסגה	17,656.80	17,673.50	-16.70	91.26	₪ -15.24
778	גבע	5,566.70	5,575.80	-9.10	48.99	₪ -4.46
779	שפל	22,858.40	23,008.70	-150.30	39.28	₪ -59.04

סה"כ לדייר:

פסגה	גבע	שפל	סה"כ	שיא ביקוש
185.60	83.60	631.90	901.10	3.60
₪ 169.38	₪ 40.96	₪ 248.21	₪ 458.54	

סה"כ צריכה
 סה"כ לתשלום

210.98 ₪	תשלום קבוע	
10.53 ₪	תשלום עבור גודל חיבור בKVA (3x53)	
680.05 ₪	סה"כ לתשלום	לא כולל מע"מ

