



08/02/23 תאריך הפקה:
 31/01/23 תאריך קריאה נוכחית:
 01/01/23 תאריך קריאה קודמת:

שם דייר: אניפט
 שם אתר: רמות מול זכרון

לקוח/ה נכבד/ה, אנו מתכבדים להגיש את חישוב צריכת החשמל לתקופה 01/01/23 - 31/01/23:

אניפט - 1 - 70043066 (3x40)

סה"כ לתשלום	מחיר לקוט"ש בא"ג	סה"כ צריכה בקוט"ש	קריאה נוכחית	קריאה קודמת	סוג צריכה	סוג תעריף
			31/01/23	01/01/23	פרטי חשבון עבור תאריכים:	
₪ 373.22	91.26	408.96	141,570.16	141,161.20	פסגה	777
₪ 29.18	48.99	59.57	60,063.87	60,004.31	גבע	778
₪ 296.51	39.28	754.85	84,506.82	83,751.96	שפל	779

סה"כ לדיר:

שיא ביקוש	סה"כ	שפל	גבע	פסגה
	1,223.38	754.85	59.57	408.96
	₪ 698.91	₪ 296.51	₪ 29.18	₪ 373.22

סה"כ צריכה
 סה"כ לתשלום

₪ 210.98	תשלום קבוע	
₪ 7.95	תשלום עבור גודל חיבור בKVA (3x40)	
₪ 917.83	סה"כ לתשלום	לא כולל מע"מ

התפלגות חיוב בש"ח לפי תעו"ז

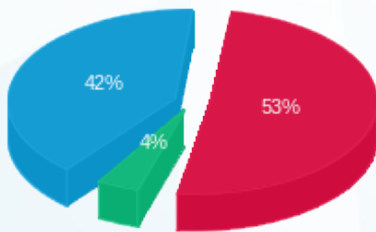

■ פסגה (₪ 373.22)
 ■ גבע (₪ 29.18)
 ■ שפל (₪ 296.51)

הסטוריית צריכה בקוט"ש

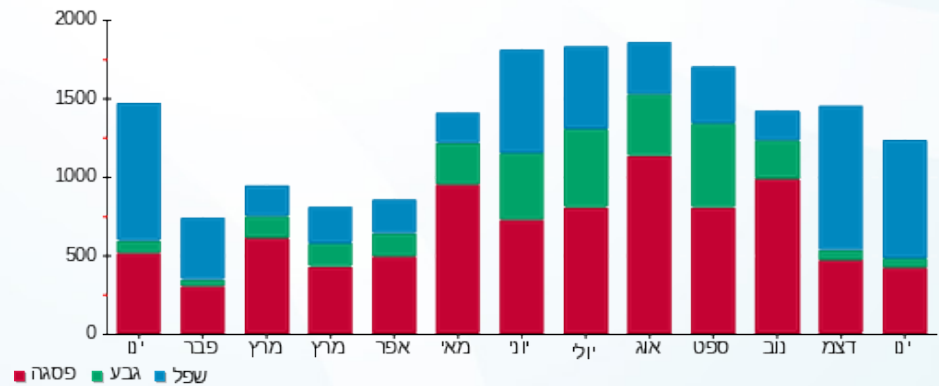

■ פסגה ■ גבע ■ שפל

