



08/02/23 תאריך הפקדה:  
 31/01/23 תאריך קריאה נוכחית:  
 01/01/23 תאריך קריאה קודמת:

שם דייר: לג'נדה  
 שם אתר: רמות מול זכרון

לקוח/ה נכבד/ה, אנו מתכבדים להגיש את חישוב צריכת החשמל לתקופה 01/01/23 - 31/01/23:

לג'נדה - 5 - 15114161(3x80)

סה"כ לתשלום	מחיר לקוט"ש בא"ג	סה"כ צריכה בקוט"ש	קריאה נוכחית	קריאה קודמת	סוג צריכה	סוג תעריף
			31/01/23	01/01/23	פרטי חשבון עבור תאריכים:	
₪ 979.13	91.26	1,072.90	137,732.90	136,660.00	פסגה	777
₪ 134.72	48.99	275.00	75,730.50	75,455.50	גבע	778
₪ 975.48	39.28	2,483.40	143,025.70	140,542.30	שפל	779

סה"כ לדייר:

שיא ביקוש	סה"כ	שפל	גבע	פסגה
16.68	3,831.30	2,483.40	275.00	1,072.90
	₪ 2,089.33	₪ 975.48	₪ 134.72	₪ 979.13

סה"כ צריכה  
 סה"כ לתשלום

₪ 210.98	<b>תשלום קבוע</b>	
₪ 15.89	<b>תשלום עבור גודל חיבור בKVA (3x80)</b>	
₪ 2,316.20	<b>סה"כ לתשלום</b>	<b>לא כולל מע"מ</b>

התפלגות חיוב בש"ח לפי תע"ז

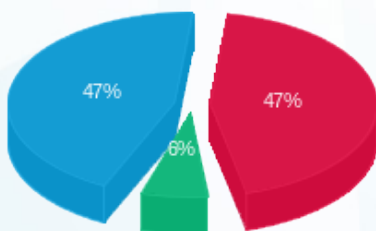

■ פסגה (₪ 979.13)  
 ■ גבע (₪ 134.72)  
 ■ שפל (₪ 975.48)

הסטוריית צריכה בקוט"ש

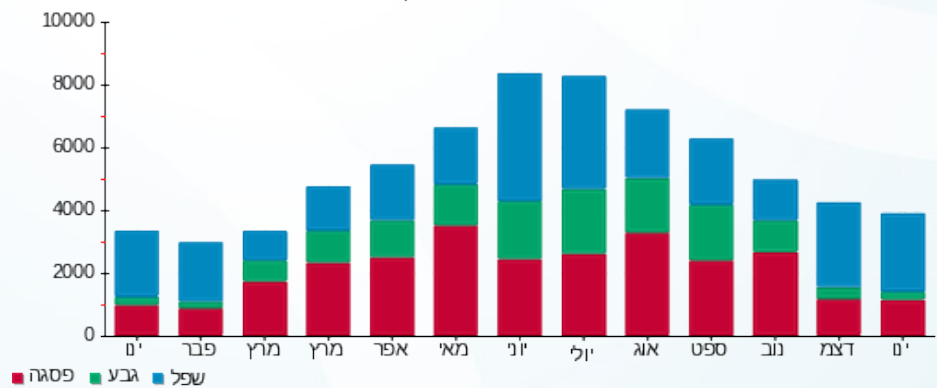

■ פסגה ■ גבע ■ שפל

