

08/02/23 תאריך הפקה:
 31/01/23 תאריך קריאה נוכחית:
 01/01/23 תאריך קריאה קודמת:

שם דייר: מעגלים מזגנים 1-3, מעלית, מטבח וונטה
 שם אתר: מגדל הטיל חיפה

לקוח/ה נכבד/ה, אנו מתכבדים להגיש את חישוב צריכת החשמל לתקופה 01/01/23 - 31/01/23:

מעגלים מזגנים 1-3, מעלית, מטבח וונטה - 13 - 18235006(3x63)

סוג תעריף	סוג צריכה	קריאה קודמת	קריאה נוכחית	סה"כ צריכה בקוט"ש	מחיר לקוט"ש בא"ג	סה"כ לתשלום
פרטי חשבון עבור תאריכים:		01/01/23	31/01/23			
517		15,623.60	16,132.20	508.60	100.00	508.60 ₪

סה"כ לדייר:

סה"כ	שיא ביקוש
508.60	6.51
₪ 508.60	

תשלום קבוע	תשלום עבור גודל חיבור בKVA (3x63)	סה"כ	מע"מ 17.00%	סה"כ לתשלום	כולל מע"מ
₪ 0.00					
₪ 11.56					
₪ 520.16					
₪ 88.43					
₪ 608.58					

התפלגות חיוב בש"ח לפי תעו"ז

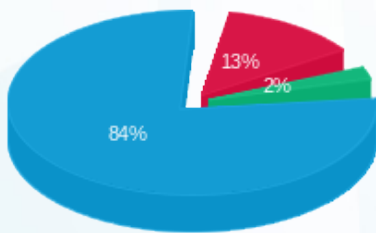

פסגה (₪ 68.20)
 גבע (₪ 12.10)
 שפל (₪ 428.30)

הסטוריית צריכה בקוט"ש

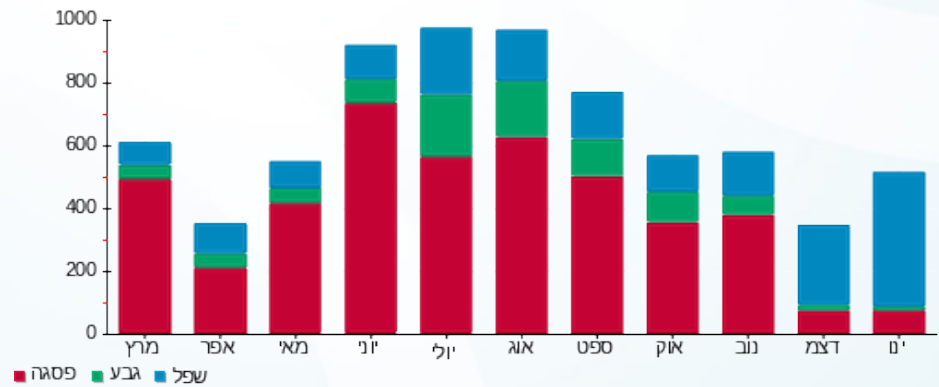

08/02/23 תאריך הפקה:
 31/01/23 תאריך קריאה נוכחי:
 01/01/23 תאריך קריאה קודמת:

שם דייר: משרד 01 - כוכב
 שם אתר: מגדל הטיל חיפה

לקוח/ה נכבד/ה, אנו מתכבדים להגיש את חישוב צריכת החשמל לתקופה 01/01/23 - 31/01/23:

משרד 01 - כוכב - 1 - 18235006(3x20)

סוג תעריף	סוג צריכה	קריאה קודמת	קריאה נוכחית	סה"כ צריכה בקוט"ש	מחיר לקוט"ש בא"ג	סה"כ לתשלום
			31/01/23	01/01/23	פרטי חשבון עבור תאריכים:	
517		802.90	802.90	0.00	100.00	0.00 ₪

סה"כ לדייר:

שיא ביקוש	סה"כ
	0.00
	0.00 ₪

38.00 ₪	תשלום קבוע תשלום עבור גודל חיבור בKVA (3x20) סה"כ מע"מ 17.00%	כולל מע"מ
3.67 ₪		
41.67 ₪		
7.08 ₪		
48.75 ₪	סה"כ לתשלום	

התפלגות חיוב בש"ח לפי תעו"ז

פסגה (0.00 ₪)
 גבע (0.00 ₪)
 שפל (0.00 ₪)

הסטוריית צריכה בקוט"ש

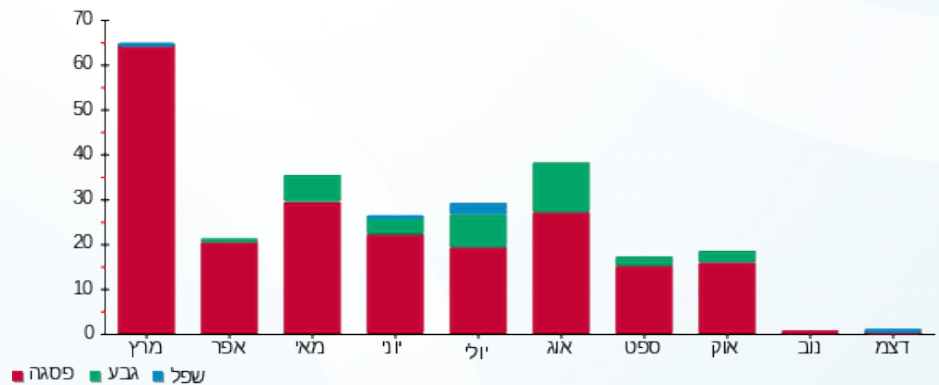

08/02/23 תאריך הפקה:
 31/01/23 תאריך קריאה נוכחית:
 01/01/23 תאריך קריאה קודמת:

שם דייר: משרד 03 - איאב עלי
 שם אתר: מגדל הטיל חיפה

לקוח/ה נכבד/ה, אנו מתכבדים להגיש את חישוב צריכת החשמל לתקופה 01/01/23 - 31/01/23:

משרד 03 - איאב עלי - 3 - 18235006(3x20)

סוג תעריף	סוג צריכה	קריאה קודמת	קריאה נוכחית	סה"כ צריכה בקוט"ש	מחיר לקוט"ש בא"ג	סה"כ לתשלום
			31/01/23	01/01/23	פרטי חשבון עבור תאריכים:	
517		84.00	84.00	0.00	100.00	0.00 ₪

סה"כ לדייר:

שיא ביקוש	סה"כ
0.16	0.00
	0.00 ₪

38.00 ₪	תשלום קבוע תשלום עבור גודל חיבור בKVA (3x20) סה"כ מע"מ 17.00%	כולל מע"מ
3.67 ₪		
41.67 ₪		
7.08 ₪		
48.75 ₪	סה"כ לתשלום	

התפלגות חיוב בש"ח לפי תעו"ז

פסגה (0.00 ₪) ■
 גבע (0.00 ₪) ■
 שפל (0.00 ₪) ■

הסטוריית צריכה בקוט"ש

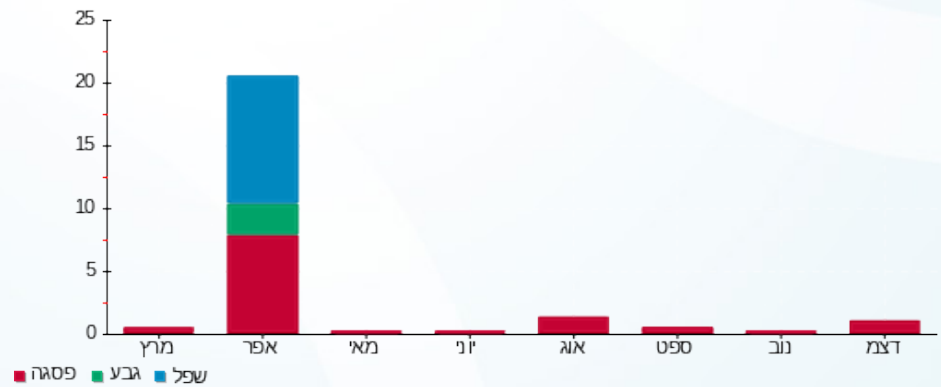

08/02/23 תאריך הפקה:
 31/01/23 תאריך קריאה נוכחית:
 01/01/23 תאריך קריאה קודמת:

שם דייר: משרד 04 - ריאהם
 שם אתר: מגדל הטיל חיפה

לקוח/ה נכבד/ה, אנו מתכבדים להגיש את חישוב צריכת החשמל לתקופה 01/01/23 - 31/01/23:

משרד 04 - ריאהם - 4 - 18235006(3x20)

סוג תעריף	סוג צריכה	קריאה קודמת	קריאה נוכחית	סה"כ צריכה בקוט"ש	מחיר לקוט"ש בא"ג	סה"כ לתשלום
פרטי חשבון עבור תאריכים:		01/01/23	31/01/23			
517		243.10	244.60	1.50	100.00	1.50 ₪

סה"כ לדייר:

שיא ביקוש	סה"כ
0.47	1.50
	1.50 ₪

38.00 ₪	תשלום קבוע תשלום עבור גודל חיבור בKVA (3x20) סה"כ מע"מ 17.00%	
3.67 ₪		
43.17 ₪		
7.34 ₪		
50.51 ₪	סה"כ לתשלום	כולל מע"מ

התפלגות חיוב בש"ח לפי תעו"ז

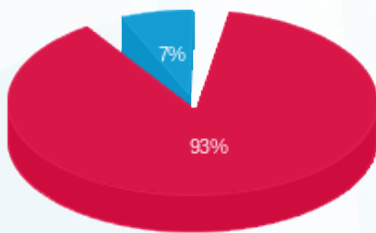

פסגה (1.40 ₪)
 גבע (0.00 ₪)
 שפל (0.10 ₪)

הסטוריית צריכה בקוט"ש

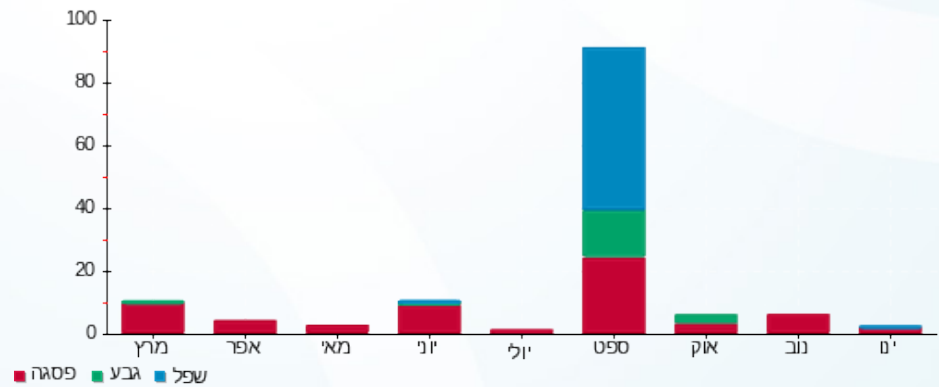

08/02/23 תאריך הפקה:
 31/01/23 תאריך קריאה נוכחית:
 01/01/23 תאריך קריאה קודמת:

שם דייר: משרד 05 - ארקאן הנדסה
 שם אתר: מגדל הטיל חיפה

לקוח/ה נכבד/ה, אנו מתכבדים להגיש את חישוב צריכת החשמל לתקופה 01/01/23 - 31/01/23:

משרד 05 - ארקאן הנדסה - 5 - 18235006 (3x20)

סוג תעריף	סוג צריכה	קריאה קודמת	קריאה נוכחית	סה"כ צריכה בקוט"ש	מחיר לקוט"ש בא"ג	סה"כ לתשלום
			31/01/23	01/01/23	פרטי חשבון עבור תאריכים:	
517		866.90	868.00	1.10	100.00	1.10 ₪

סה"כ לדייר:

שיא ביקוש	סה"כ
0.52	1.10
	1.10 ₪

38.00 ₪	תשלום קבוע תשלום עבור גודל חיבור בKVA (3x20) סה"כ מע"מ 17.00%	כולל מע"מ
3.67 ₪		
42.77 ₪		
7.27 ₪		
50.04 ₪	סה"כ לתשלום	

התפלגות חיוב בש"ח לפי תעו"ז

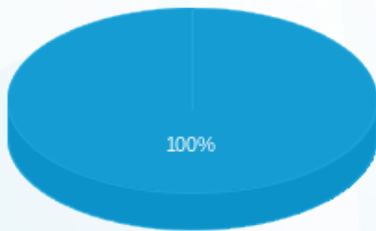

פסגה (0.00 ₪) ■
 גבע (0.00 ₪) ■
 שפל (1.10 ₪) ■

הסטוריית צריכה בקוט"ש

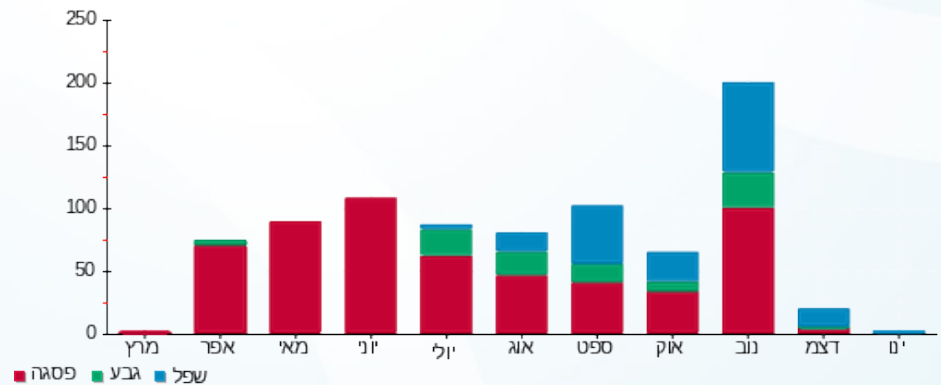

08/02/23 תאריך הפקה:
 31/01/23 תאריך קריאה נוכחית:
 01/01/23 תאריך קריאה קודמת:

שם דייר: משרד 09 - רינה פולטי
 שם אתר: מגדל הטיל חיפה

לקוח/ה נכבד/ה, אנו מתכבדים להגיש את חישוב צריכת החשמל לתקופה 01/01/23 - 31/01/23:

משרד 09 - רינה פולטי - 14 - 18235006(3x20)

סוג תעריף	סוג צריכה	קריאה קודמת	קריאה נוכחית	סה"כ צריכה בקוט"ש	מחיר לקוט"ש בא"ג	סה"כ לתשלום
פרטי חשבון עבור תאריכים:		01/01/23	31/01/23			
517		13,183.20	14,265.30	1,082.10	100.00	1,082.10 ₪

סה"כ לדייר:

שיא ביקוש	סה"כ
7.16	1,082.10
	1,082.10 ₪

תשלום קבוע	תשלום עבור גודל חיבור בKVA (3x20)	סה"כ	מע"מ 17.00%	סה"כ לתשלום	כולל מע"מ
38.00 ₪					
3.67 ₪					
1,123.77 ₪					
191.04 ₪					
1,314.81 ₪					

התפלגות חיוב בש"ח לפי תעו"ז

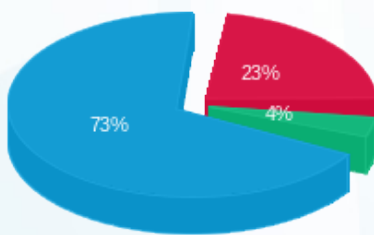

פסגה (248.80 ₪) 73%
 גבע (40.70 ₪) 23%
 שפל (792.60 ₪) 4%

הסטוריית צריכה בקוט"ש

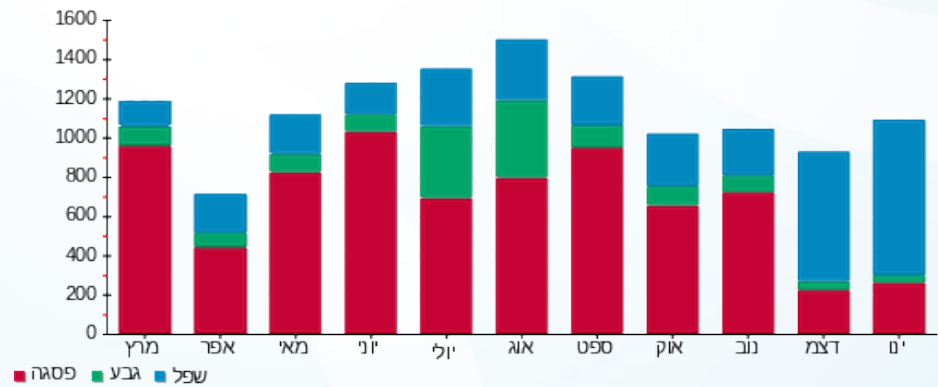

08/02/23 תאריך הפקדה:
 31/01/23 תאריך קריאה נוכחית:
 01/01/23 תאריך קריאה קודמת:

שם דייר: משרד 10 - חדר ישיבות
 שם אתר: מגדל הטיל חיפה

לקוח/ה נכבד/ה, אנו מתכבדים להגיש את חישוב צריכת החשמל לתקופה 01/01/23 - 31/01/23:

משרד 10 - חדר ישיבות - 9 - 18235006(3x20)

סוג תעריף	סוג צריכה	קריאה קודמת	קריאה נוכחית	סה"כ צריכה בקוט"ש	מחיר לקוט"ש בא"ג	סה"כ לתשלום
		01/01/23	31/01/23			
פרטי חשבון עבור תאריכים:						
517		269.40	271.00	1.60	100.00	1.60 ₪

סה"כ לדייר:

שיא ביקוש	סה"כ
0.60	1.60
	1.60 ₪

תשלום קבוע	תשלום עבור גודל חיבור בKVA (3x20)	סה"כ	מע"מ 17.00%	סה"כ לתשלום	כולל מע"מ
38.00 ₪					
3.67 ₪					
43.27 ₪					
7.36 ₪					
50.62 ₪					

התפלגות חיוב בש"ח לפי תעו"ז

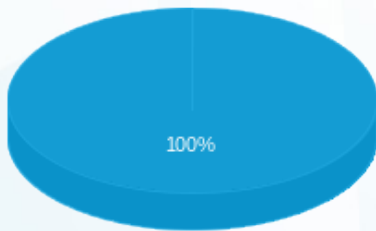

- פסגה (0.00 ₪)
- גבע (0.00 ₪)
- שפל (1.60 ₪)

הסטוריית צריכה בקוט"ש

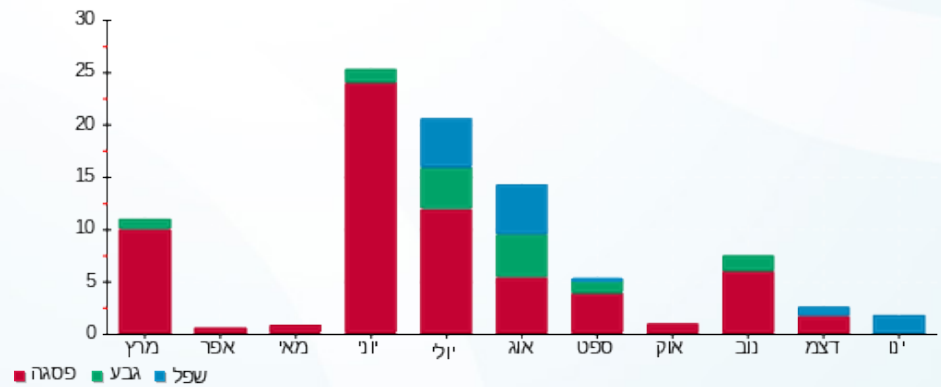

08/02/23 תאריך הפקדה:
 31/01/23 תאריך קריאה נוכחית:
 01/01/23 תאריך קריאה קודמת:

שם דייר: משרד 11 - אבו חוסיני
 שם אתר: מגדל הטיל חיפה

לקוח/ה נכבד/ה, אנו מתכבדים להגיש את חישוב צריכת החשמל לתקופה 01/01/23 - 31/01/23:

משרד 11 - אבו חוסיני - 10 - 18235006 (3x20)

סוג תעריף	סוג צריכה	קריאה קודמת	קריאה נוכחית	סה"כ צריכה בקוט"ש	מחיר לקוט"ש בא"ג	סה"כ לתשלום
פרטי חשבון עבור תאריכים:		01/01/23	31/01/23			
517		218.60	223.20	4.60	100.00	4.60 ₪

סה"כ לדייר:

שיא ביקוש	סה"כ
0.41	4.60
	4.60 ₪

38.00 ₪	תשלום קבוע תשלום עבור גודל חיבור בKVA (3x20) סה"כ מע"מ 17.00%	כולל מע"מ
3.67 ₪		
46.27 ₪		
7.87 ₪		
54.13 ₪	סה"כ לתשלום	

התפלגות חיוב בש"ח לפי תעו"ז

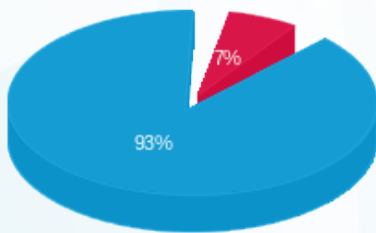

פסגה (0.30 ₪) ■
 גבע (0.00 ₪) ■
 שפל (4.30 ₪) ■

הסטוריית צריכה בקוט"ש

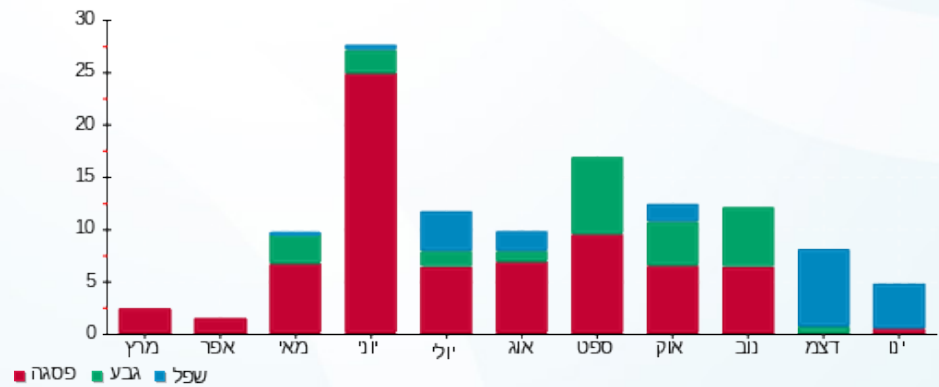

08/02/23 תאריך הפקה:
 31/01/23 תאריך קריאה נוכחית:
 01/01/23 תאריך קריאה קודמת:

שם דייר: משרד 13 - איאב עלי
 שם אתר: מגדל הטיל חיפה

לקוח/ה נכבד/ה, אנו מתכבדים להגיש את חישוב צריכת החשמל לתקופה 01/01/23 - 31/01/23:

משרד 13 - איאב עלי - 12 - 18235006(3x20)

סוג תעריף	סוג צריכה	קריאה קודמת	קריאה נוכחית	סה"כ צריכה בקוט"ש	מחיר לקוט"ש בא"ג	סה"כ לתשלום
פרטי חשבון עבור תאריכים:		01/01/23	31/01/23			
517		187.60	187.80	0.20	100.00	0.20 ₪

סה"כ לדייר:

שיא ביקוש	סה"כ
0.50	0.20
	0.20 ₪

38.00 ₪	תשלום קבוע תשלום עבור גודל חיבור בKVA (3x20) סה"כ מע"מ 17.00%	כולל מע"מ
3.67 ₪		
41.87 ₪		
7.12 ₪		
48.99 ₪	סה"כ לתשלום	

התפלגות חיוב בש"ח לפי תעו"ז

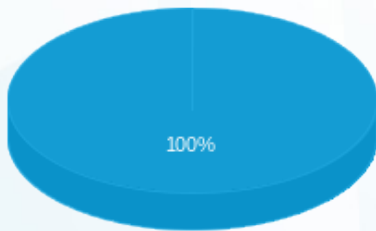

פסגה (0.00 ₪) ■
 גבע (0.00 ₪) ■
 שפל (0.20 ₪) ■

הסטוריית צריכה בקוט"ש

