



09/02/23

תאריך הפקה:

שם דייר: משה מרצינו (ארבע עונות-מספרה) (2823275)

31/01/23

תאריך קריאה נוכחית:

שם אתר: מרכז ויצמן איכילוב

01/01/23

תאריך קריאה קודמת:

לקוח/ה נכבד/ה, אנו מתכבדים להגיש את חישוב צריכת החשמל לתקופה 01/01/23 - 31/01/23:

משה מרצינו (ארבע עונות-מספרה) (2823275) - 7 - (0x0)00021636

סוג תעריף	סוג צריכה	קריאה קודמת	קריאה נוכחית	סה"כ צריכה בקוט"ש	מחיר לקוט"ש בא"ג	סה"כ לתשלום
פרטי חשבון עבור תאריכים:						
777	פסגה	01/01/23	31/01/23	286.83	91.26	261.76 ₪
778	גבע	63,876.42	63,934.17	57.74	48.99	28.29 ₪
779	שפל	82,500.17	83,502.29	1,002.12	39.28	393.63 ₪

עבור גודל חיבור KVA

סוג תעריף	הערה	סה"כ לתשלום
עבור גודל חיבור KVA		32.63 ₪

סה"כ לדייר:

פסגה	גבע	שפל	סה"כ	שיא ביקוש
286.83	57.74	1,002.12	1,346.69	13.94
261.76 ₪	28.29 ₪	393.63 ₪	716.31 ₪	

סה"כ צריכה  
סה"כ לתשלום

214.45 ₪	תשלום קבוע	
0.00 ₪	תשלום עבור גודל חיבור בKVA (0x0)	
930.76 ₪	סה"כ לתשלום	לא כולל מע"מ

התפלגות חיוב בש"ח לפי תעו"ז

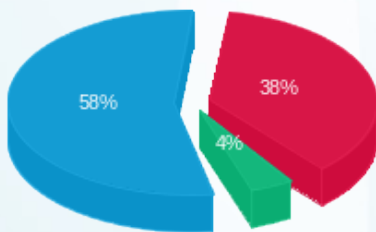

פסגה (261.76 ₪) 58%  
גבע (28.29 ₪) 4%  
שפל (393.63 ₪) 38%

הסטוריית צריכה בקוט"ש

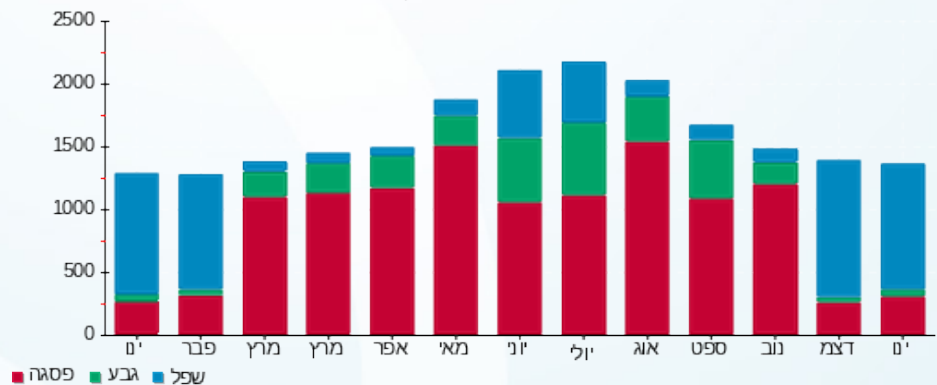

פסגה גבע שפל

