



09/02/23

תאריך הפקה:

שם דייר: 511 מילר שרה

31/01/23

תאריך קריאה נוכחית:

שם אתר: אחוזת ראשונים

01/01/23

תאריך קריאה קודמת:

לקוח/ה נכבד/ה, אנו מתכבדים להגיש את חישוב צריכת החשמל לתקופה 01/01/23 - 31/01/23:

מילר שרה דירה 511 - 1 - 00011699 (0x0)

סוג תעריף	סוג צריכה	קריאה קודמת	קריאה נוכחית	סה"כ צריכה בקוט"ש	מחיר לקוט"ש בא"ג	סה"כ לתשלום
פרטי חשבון עבור תאריכים:		01/01/23	31/01/23			
767		71,718.72	71,972.38	253.65	53.42	135.50 ₪

מיזוג אוויר

סוג תעריף	סוג צריכה	קריאה קודמת	קריאה נוכחית	סה"כ צריכה בקוט"ש	מחיר לקוט"ש בא"ג	סה"כ לתשלום

סה"כ לדירה:

שיא ביקוש	סה"כ
2.66	253.65
	135.50 ₪

20.96 ₪	תשלום קבוע תשלום עבור גודל חיבור בKVA (0x0) סה"כ מע"מ 17.00%	
0.00 ₪		
156.46 ₪		
26.60 ₪		
183.06 ₪	סה"כ לתשלום	כולל מע"מ

התפלגות חיוב בש"ח לפי תעו"ז

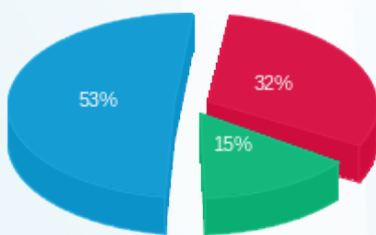

פסגה (₪ 43.38) ■
 גבע (₪ 20.35) ■
 שפל (₪ 71.77) ■

הסטוריית צריכה בקוט"ש

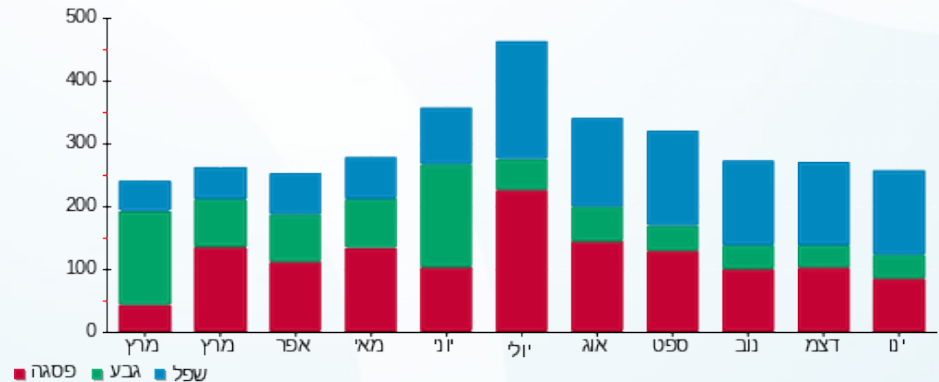

פסגה ■ גבע ■ שפל

