



12/02/23

תאריך הפקדה:

שם דייר: מתוקי
שם אתר: קניון עזריאלי עכו

31/12/22

תאריך קריאה נוכחית:

01/12/22

תאריך קריאה קודמת:

לקוח/ה נכבד/ה, אנו מתכבדים להגיש את חישוב צריכת החשמל לתקופה 01/12/22 - 31/12/22:

מתוקי - 1 - 81038342(3x40)

| סוג תעריף | סוג צריכה | קריאה קודמת | קריאה נוכחית | סה"כ צריכה בקוט"ש | מחיר לקוט"ש בא"ג | סה"כ לתשלום |
|--------------------------|-----------|-------------|--------------|-------------------|------------------|-------------|
| פרטי חשבון עבור תאריכים: | | | | | | |
| 777 | פסגה | 01/12/22 | 31/12/22 | 378.04 | 103.20 | 390.14 ₪ |
| 778 | גבע | 7,873.06 | 8,020.41 | 147.35 | 62.21 | 91.67 ₪ |
| 779 | שפל | 21,319.57 | 22,505.99 | 1,186.42 | 37.88 | 449.42 ₪ |

סה"כ לדייר:

| פסגה | גבע | שפל | סה"כ | שיא ביקוש |
|----------|---------|----------|----------|-----------|
| 378.04 | 147.35 | 1,186.42 | 1,711.82 | |
| 390.14 ₪ | 91.67 ₪ | 449.42 ₪ | 931.23 ₪ | |

סה"כ צריכה

סה"כ לתשלום

| | | |
|----------|-----------------------------------|--------------|
| 20.03 ₪ | תשלום קבוע | |
| 7.45 ₪ | תשלום עבור גודל חיבור בKVA (3x40) | |
| 958.71 ₪ | סה"כ לתשלום | לא כולל מע"מ |

התפלגות חיוב בש"ח לפי תע"ז

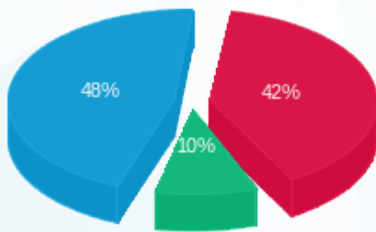

- פסגה (390.14 ₪) - 48%
- גבע (91.67 ₪) - 10%
- שפל (449.42 ₪) - 42%

הסטוריית צריכה בקוט"ש

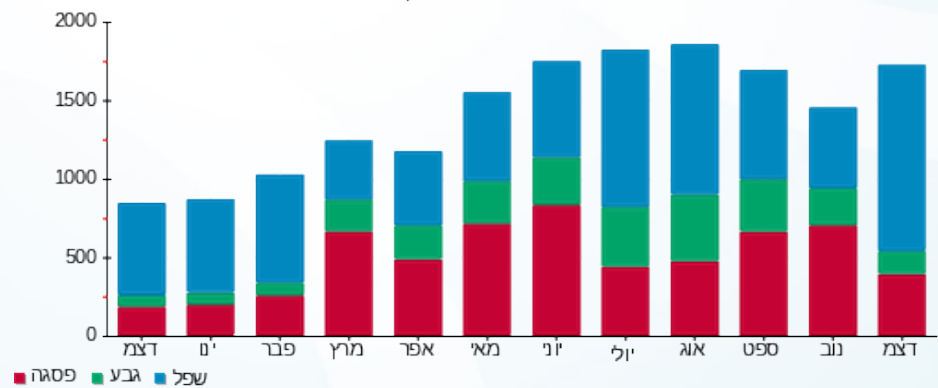

- פסגה
- גבע
- שפל

