



12/02/23

תאריך הפקה:

שם דייר: EMS קלאב משרדים

31/01/23

תאריך קריאה נוכחית:

שם אתר: פארק עוגן פ"ת

01/01/23

תאריך קריאה קודמת:

לקוח/ה נכבד/ה, אנו מתכבדים להגיש את חישוב צריכת החשמל לתקופה 01/01/23 - 31/01/23:

EMS קלאב משרדים - 4 - 81016886(3x100)

סוג תעריף	סוג צריכה	קריאה קודמת	קריאה נוכחית	סה"כ צריכה בקוט"ש	מחיר לקוט"ש בא"ג	סה"כ לתשלום
פרטי חשבון עבור תאריכים:						
777	פסגה	01/01/23	31/01/23	49.80	91.26	194,165.65
778	גבע	53,684.41	53,703.57	19.16	48.99	53,703.57
779	שפל	91,687.40	91,931.02	243.62	39.28	91,931.02

סה"כ לדייר:

פסגה	גבע	שפל	סה"כ	שיא ביקוש
49.80	19.16	243.62	312.58	
19	9.39	95.69	150.53	

סה"כ צריכה

סה"כ לתשלום

210.98	תשלום קבוע	
19.87	תשלום עבור גודל חיבור בKVA (3x100)	
381.37	סה"כ לתשלום	לא כולל מע"מ

התפלגות חיוב בש"ח לפי תעו"ז

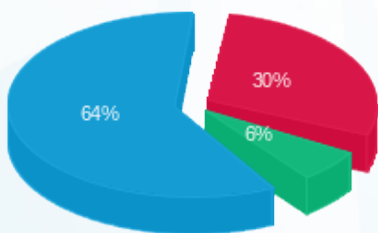

- פסגה (19) 45.45
- גבע (9.39) 9.39
- שפל (95.69) 95.69

הסטוריית צריכה בקוט"ש

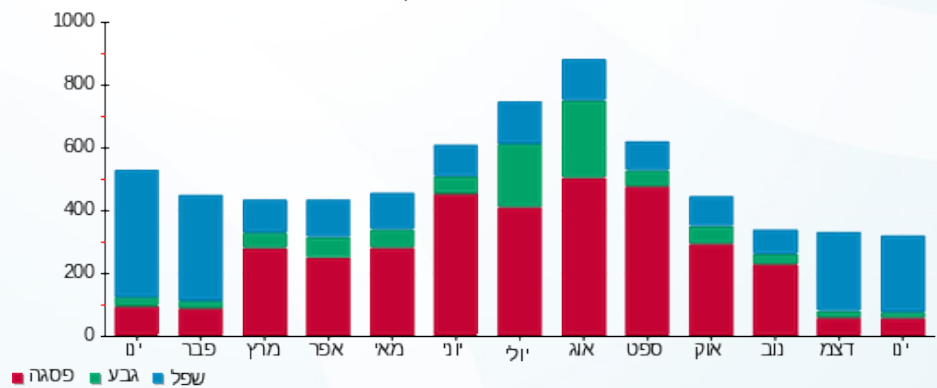



12/02/23 תאריך הפקה:
 31/01/23 תאריך קריאה נוכחית:
 01/01/23 תאריך קריאה קודמת:

שם דייר: א.מוקד אבטחה - בניין ברוש ק.קרקע
 שם אתר: פארק עוגן פ"ת

לקוח/ה נכבד/ה, אנו מתכבדים להגיש את חישוב צריכת החשמל לתקופה 01/01/23 - 31/01/23:

א.מוקד אבטחה - בניין ברוש ק.קרקע - 5 - (3x100)81016948

סוג תעריף	סוג צריכה	קריאה קודמת	קריאה נוכחית	סה"כ צריכה בקוט"ש	מחיר לקוט"ש בא"ג	סה"כ לתשלום
פרטי חשבון עבור תאריכים:						
777	פסגה	01/01/23	31/01/23	9.35	91.26	170,955.97
778	גבע	49,126.68	49,135.66	8.98	48.99	170,946.62
779	שפל	129,610.61	129,903.66	293.05	39.28	129,903.66

סה"כ לדייר:

פסגה	גבע	שפל	סה"כ	שיא ביקוש
9.35	8.98	293.05	311.38	
128.04 ₪	4.40 ₪	115.11 ₪		

סה"כ צריכה
 סה"כ לתשלום

210.98 ₪	תשלום קבוע	
19.87 ₪	תשלום עבור גודל חיבור בKVA (3x100)	
358.89 ₪	סה"כ לתשלום	לא כולל מע"מ

התפלגות חיוב בש"ח לפי תעו"ז

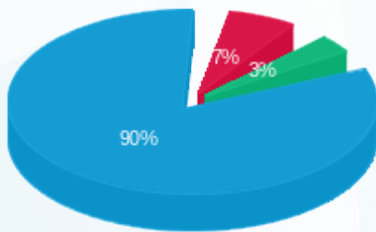

פסגה (8.53 ₪)
 גבע (4.40 ₪)
 שפל (115.11 ₪)

הסטוריית צריכה בקוט"ש

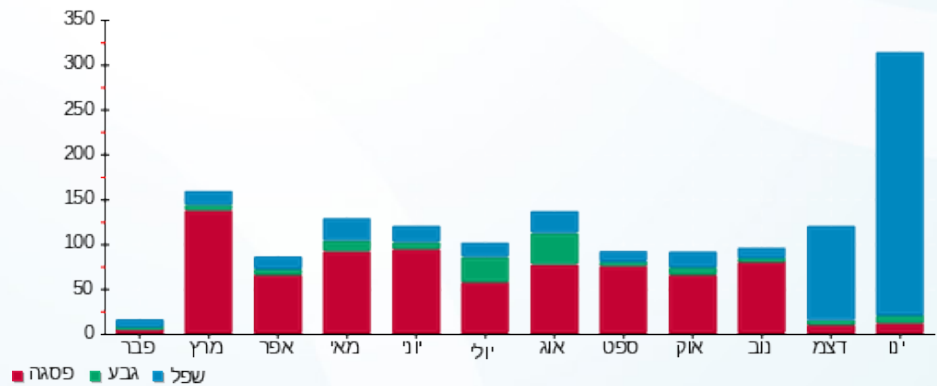



12/02/23 תאריך הפקה:
 31/01/23 תאריך קריאה נוכחית:
 01/01/23 תאריך קריאה קודמת:

שם דייר: איבורי מחסן קרקע מזרח
 שם אתר: פארק עוגן פ"ת

לקוח/ה נכבד/ה, אנו מתכבדים להגיש את חישוב צריכת החשמל לתקופה 01/01/23 - 31/01/23:

מחסן אלון קרקע מזרח חיוני - 13 - (3x32)16226538

סה"כ לתשלום	מחיר לקוט"ש בא"ג	סה"כ צריכה בקוט"ש	קריאה נוכחית	קריאה קודמת	סוג צריכה	סוג תעריף
			31/01/23	01/01/23		פרטי חשבון עבור תאריכים:
0.00 ₪	91.26	0.00	2,301.20	2,301.20	פסגה	777
0.00 ₪	48.99	0.00	216.50	216.50	גבע	778
0.00 ₪	39.28	0.00	1,041.40	1,041.40	שפל	779

סה"כ לדייר:

שיא ביקוש	סה"כ	שפל	גבע	פסגה
	0.00	0.00	0.00	0.00
	0.00 ₪	0.00 ₪	0.00 ₪	0.00 ₪

סה"כ צריכה
 סה"כ לתשלום

210.98 ₪	תשלום קבוע	
6.36 ₪	תשלום עבור גודל חיבור ב-KVA (3x32)	
217.34 ₪	סה"כ לתשלום	לא כולל מע"מ





12/02/23 תאריך הפקה:
 31/01/23 תאריך קריאה נוכחית:
 01/01/23 תאריך קריאה קודמת:

שם דייר: איטייפ 1 ב.חיוני בניין תמר קומה 2
 שם אתר: פארק עוגן פ"ת

לקוח/ה נכבד/ה, אנו מתכבדים להגיש את חישוב צריכת החשמל לתקופה 01/01/23 - 31/01/23:

איטייפ 1 ב.חיוני בניין תמר קומה 2 - 3 - 81018576(3x80)

סוג תעריף	סוג צריכה	קריאה קודמת	קריאה נוכחית	סה"כ צריכה בקוט"ש	מחיר לקוט"ש בא"ג	סה"כ לתשלום
פרטי חשבון עבור תאריכים:						
777	פסגה	01/01/23	31/01/23	1,513.27	91.26	1,381.01 ₪
778	גבע	84,695.82	85,030.61	334.80	48.99	164.02 ₪
779	שפל	2,182,768.73	2,186,862.89	4,094.16	39.28	1,608.19 ₪

סה"כ לדייר:

פסגה	גבע	שפל	סה"כ	שיא ביקוש
1,513.27	334.80	4,094.16	5,942.22	
1,381.01 ₪	164.02 ₪	1,608.19 ₪	3,153.21 ₪	

סה"כ צריכה
 סה"כ לתשלום

210.98 ₪	תשלום קבוע	
15.89 ₪	תשלום עבור גודל חיבור בKVA (3x80)	
3,380.08 ₪	סה"כ לתשלום	לא כולל מע"מ

התפלגות חיוב בש"ח לפי תע"ז

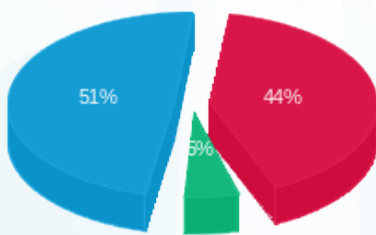

פסגה (1,381.01 ₪)
 גבע (164.02 ₪)
 שפל (1,608.19 ₪)

הסטוריית צריכה בקוט"ש

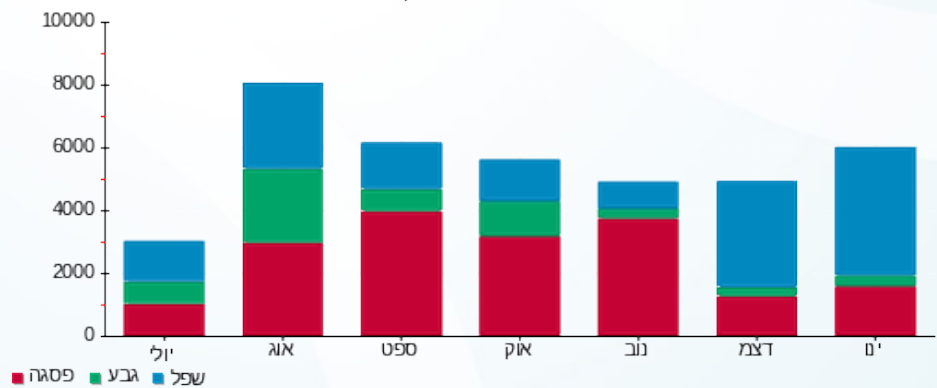

12/02/23 תאריך הפקה:
 31/01/23 תאריך קריאה נוכחית:
 01/01/23 תאריך קריאה קודמת:

שם דייר: איטייפ 2 ב.חיוני בניין תמר קומה 2
 שם אתר: פארק עוגן פ"ת

לקוח/ה נכבד/ה, אנו מתכבדים להגיש את חישוב צריכת החשמל לתקופה 01/01/23 - 31/01/23:

איטייפ 2 ב.חיוני בניין תמר קומה 2 - 8 - (3x80)81018576

סוג תעריף	סוג צריכה	קריאה קודמת	קריאה נוכחית	סה"כ צריכה בקוט"ש	מחיר לקוט"ש בא"ג	סה"כ לתשלום
פרטי חשבון עבור תאריכים:						
777	פסגה	01/01/23	31/01/23	710.20	91.26	648.13 ₪
778	גבע	32,600.02	32,897.15	297.12	48.99	145.56 ₪
779	שפל	82,025.32	84,390.40	2,365.08	39.28	929.00 ₪

סה"כ לדייר:

פסגה	גבע	שפל	סה"כ	שיא ביקוש
710.20	297.12	2,365.08	3,372.41	
648.13 ₪	145.56 ₪	929.00 ₪	1,722.70 ₪	

סה"כ צריכה
 סה"כ לתשלום

210.98 ₪	תשלום קבוע	
15.89 ₪	תשלום עבור גודל חיבור בKVA (3x80)	
1,949.57 ₪	סה"כ לתשלום	לא כולל מע"מ

התפלגות חיוב בש"ח לפי תע"ז

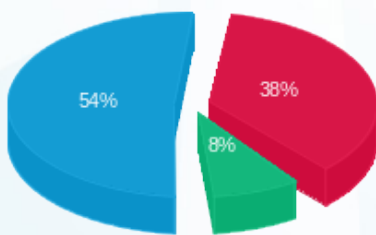

פסגה (648.13 ₪) 54%
 גבע (145.56 ₪) 8%
 שפל (929.00 ₪) 38%

הסטוריית צריכה בקוט"ש

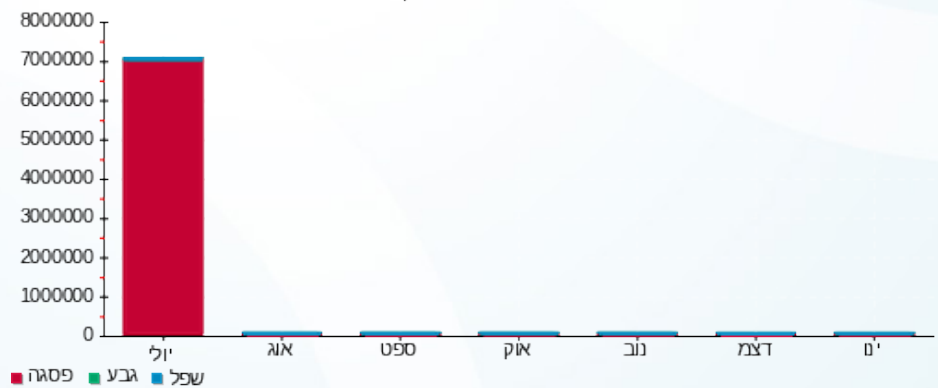



12/02/23 תאריך הפקה:
 31/01/23 תאריך קריאה נוכחית:
 01/01/23 תאריך קריאה קודמת:

שם דייר: אייבורי בניין אלון
 שם אתר: פארק עוגן פ"ת

לקוח/ה נכבד/ה, אנו מתכבדים להגיש את חישוב צריכת החשמל לתקופה 01/01/23 - 31/01/23:

אייבורי בניין אלון - 1 - 16045526(3x250)

סה"כ לתשלום	מחיר לקוט"ש בא"ג	סה"כ צריכה בקוט"ש	קריאה נוכחית	קריאה קודמת	סוג צריכה	סוג תעריף
			31/01/23	01/01/23		פרטי חשבון עבור תאריכים:
₪ 404.46	91.26	443.20	99,686.80	99,243.60	פסגה	777
₪ 8.82	48.99	18.00	18,024.00	18,006.00	גבע	778
₪ 559.82	39.28	1,425.20	47,169.20	45,744.00	שפל	779

סה"כ לדייר:

שיא ביקוש	סה"כ	שפל	גבע	פסגה
61.29	1,886.40	1,425.20	18.00	443.20
	₪ 973.10	₪ 559.82	₪ 8.82	₪ 404.46

סה"כ צריכה
 סה"כ לתשלום

₪ 210.98	תשלום קבוע	
₪ 49.67	תשלום עבור גודל חיבור בKVA (3x250)	
₪ 1,233.75	סה"כ לתשלום	לא כולל מע"מ

התפלגות חיוב בש"ח לפי תעו"ז

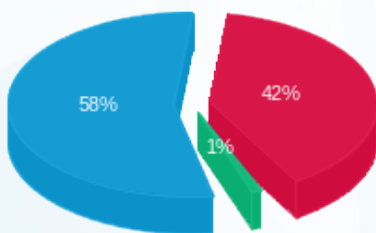

■ פסגה (₪ 404.46) 58%
 ■ גבע (₪ 8.82) 1%
 ■ שפל (₪ 559.82) 42%

הסטוריית צריכה בקוט"ש

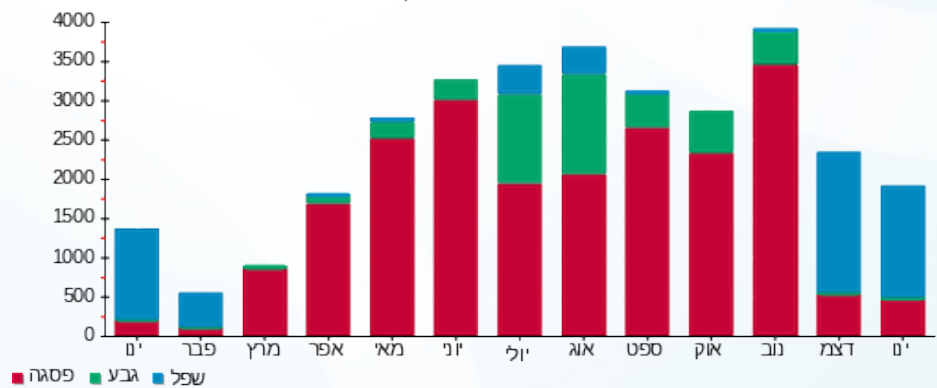



12/02/23 תאריך הפקדה:
 31/01/23 תאריך קריאה נוכחית:
 01/01/23 תאריך קריאה קודמת:

שם דייר: אייבורי בניין אלון - חדש
 שם אתר: פארק עוגן פ"ת

לקוח/ה נכבד/ה, אנו מתכבדים להגיש את חישוב צריכת החשמל לתקופה 01/01/23 - 31/01/23:

אייבורי P2 ב.חיוני - 10 - 16226560(3x630)

סוג תעריף	סוג צריכה	קריאה קודמת	קריאה נוכחית	סה"כ צריכה בקוט"ש	מחיר לקוט"ש בא"ג	סה"כ לתשלום
		01/01/23	31/01/23			פרטי חשבון עבור תאריכים:
777	פסגה	712,676.40	717,813.00	5,136.60	91.26	4,687.66 ₪
778	גבע	262,159.80	264,153.00	1,993.20	48.99	976.47 ₪
779	שפל	489,805.80	502,009.80	12,204.00	39.28	4,793.73 ₪

סה"כ לדייר:

פסגה	גבע	שפל	סה"כ	שיא ביקוש
5,136.60	1,993.20	12,204.00	19,333.80	52.47
4,687.66 ₪	976.47 ₪	4,793.73 ₪	10,457.86 ₪	

סה"כ צריכה
 סה"כ לתשלום

210.98 ₪	תשלום קבוע	
125.16 ₪	תשלום עבור גודל חיבור בKVA (3x630)	
10,794.00 ₪	סה"כ לתשלום	לא כולל מע"מ

התפלגות חיוב בש"ח לפי תעו"ז

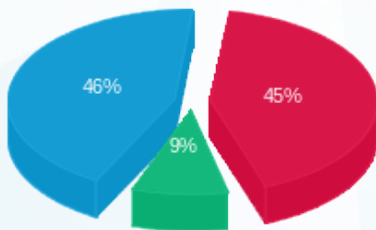

■ פסגה (4,687.66 ₪) 46%
 ■ גבע (976.47 ₪) 9%
 ■ שפל (4,793.73 ₪) 45%

הסטוריית צריכה בקוט"ש

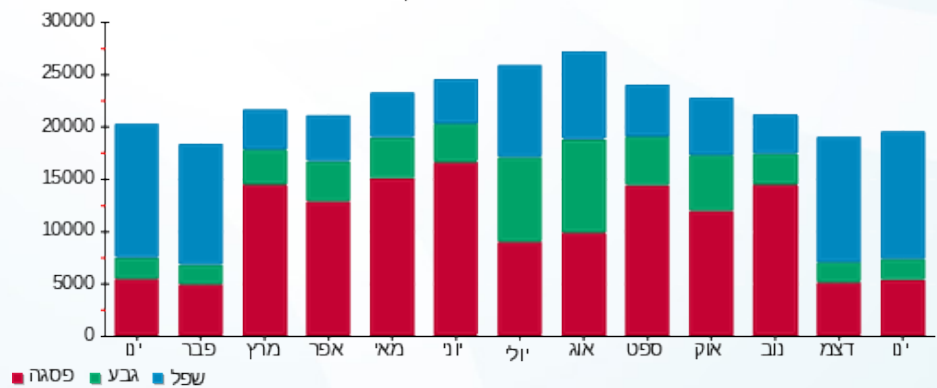



12/02/23 תאריך הפקה:
 31/01/23 תאריך קריאה נוכחית:
 01/01/23 תאריך קריאה קודמת:

שם דייר: אייבורי תוספת ק-1
 שם אתר: פארק עוגן פ"ת

לקוח/ה נכבד/ה, אנו מתכבדים להגיש את חישוב צריכת החשמל לתקופה 01/01/23 - 31/01/23:

אייבורי תוספת ק-1 - 2 - 16045526(3x250)

סוג תעריף	סוג צריכה	קריאה קודמת	קריאה נוכחית	סה"כ צריכה בקוט"ש	מחיר לקוט"ש בא"ג	סה"כ לתשלום
פרטי חשבון עבור תאריכים:						
777	פסגה	01/01/23	31/01/23	0.00	91.26	0.00 ₪
778	גבע	545.70	545.70	0.00	48.99	0.00 ₪
779	שפל	2,059.15	2,059.15	0.00	39.28	0.00 ₪

סה"כ לדייר:

פסגה	גבע	שפל	סה"כ	שיא ביקוש
0.00	0.00	0.00	0.00	
0.00 ₪	0.00 ₪	0.00 ₪	0.00 ₪	

סה"כ צריכה

סה"כ לתשלום

210.98 ₪	תשלום קבוע	
49.67 ₪	תשלום עבור גודל חיבור ב-KVA (3x250)	
260.65 ₪	סה"כ לתשלום	לא כולל מע"מ



12/02/23 תאריך הפקה:
 31/01/23 תאריך קריאה נוכחית:
 01/01/23 תאריך קריאה קודמת:

שם דייר: אלטל בניין תמר קומה 2
 שם אתר: פארק עוגן פ"ת

לקוח/ה נכבד/ה, אנו מתכבדים להגיש את חישוב צריכת החשמל לתקופה 01/01/23 - 31/01/23:

אלטל בניין תמר קומה 2 - 4 - 81018576 (3x80)

סוג תעריף	סוג צריכה	קריאה קודמת	קריאה נוכחית	סה"כ צריכה בקוט"ש	מחיר לקוט"ש בא"ג	סה"כ לתשלום
פרטי חשבון עבור תאריכים:						
777	פסגה	01/01/23	31/01/23	632.22	91.26	576.96 ₪
778	גבע	83,743.76	83,967.14	223.38	48.99	109.43 ₪
779	שפל	175,461.39	178,175.07	2,713.68	39.28	1,065.93 ₪

סה"כ לדייר:

פסגה	גבע	שפל	סה"כ	שיא ביקוש
632.22	223.38	2,713.68	3,569.27	
576.96 ₪	109.43 ₪	1,065.93 ₪	1,752.33 ₪	

סה"כ צריכה
 סה"כ לתשלום

210.98 ₪	תשלום קבוע	
15.89 ₪	תשלום עבור גודל חיבור בKVA (3x80)	
1,979.20 ₪	סה"כ לתשלום	לא כולל מע"מ

התפלגות חיוב בש"ח לפי תע"ז

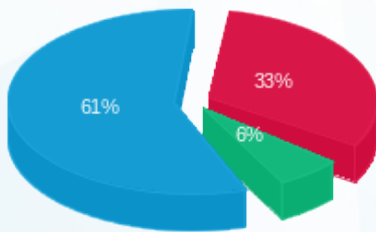

פסגה (576.96 ₪) 61%
 גבע (109.43 ₪) 33%
 שפל (1,065.93 ₪) 6%

הסטוריית צריכה בקוט"ש

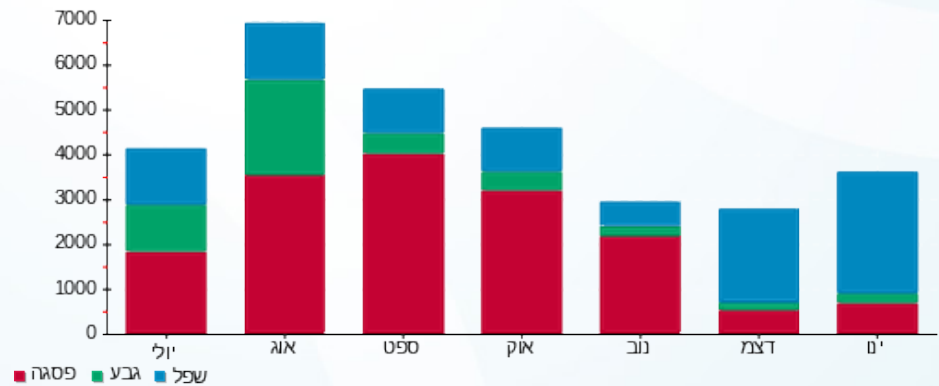



12/02/23 תאריך הפקדה:
 31/01/23 תאריך קריאה נוכחית:
 01/01/23 תאריך קריאה קודמת:

שם דייר: אפי אבטחה
 שם אתר: פארק עוגן פ"ת

לקוח/ה נכבד/ה, אנו מתכבדים להגיש את חישוב צריכת החשמל לתקופה 01/01/23 - 31/01/23:

אפי אבטחה - 6 - 81016948(3x40)

סוג תעריף	סוג צריכה	קריאה קודמת	קריאה נוכחית	סה"כ צריכה בקוט"ש	מחיר לקוט"ש בא"ג	סה"כ לתשלום
פרטי חשבון עבור תאריכים:						
777	פסגה	01/01/23	31/01/23	118.09	91.26	107.77 ₪
778	גבע	8,190.99	8,247.26	56.27	48.99	27.57 ₪
779	שפל	29,088.50	29,931.87	843.37	39.28	331.28 ₪

סה"כ לדייר:

פסגה	גבע	שפל	סה"כ	שיא ביקוש
118.09	56.27	843.37	1,017.72	
107.77 ₪	27.57 ₪	331.28 ₪	466.61 ₪	

סה"כ צריכה
 סה"כ לתשלום

210.98 ₪	תשלום קבוע	
7.95 ₪	תשלום עבור גודל חיבור בKVA (3x40)	
685.53 ₪	סה"כ לתשלום	לא כולל מע"מ

התפלגות חיוב בש"ח לפי תע"ז

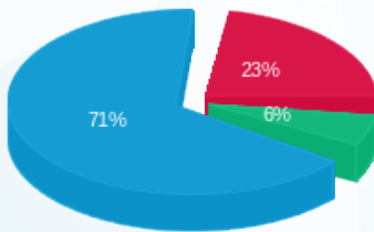

■ פסגה (107.77 ₪)
 ■ גבע (27.57 ₪)
 ■ שפל (331.28 ₪)

הסטוריית צריכה בקוט"ש

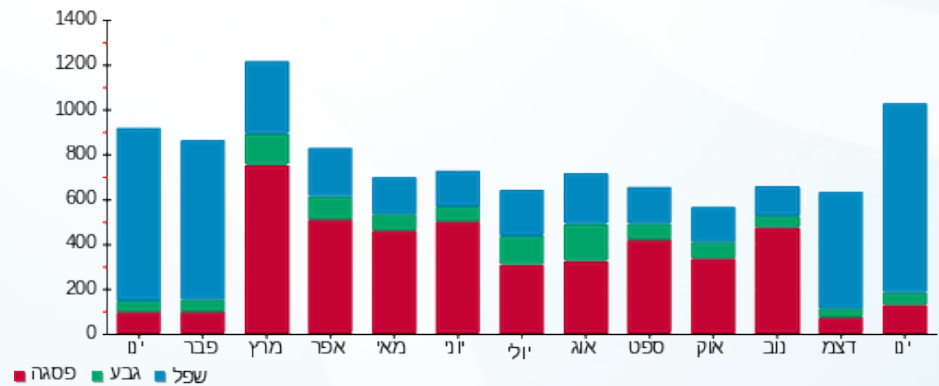



12/02/23 תאריך הפקה:
 31/01/23 תאריך קריאה נוכחית:
 01/01/23 תאריך קריאה קודמת:

שם דייר: בזק בינלאומי - שנאי 5
 שם אתר: פארק עוגן פ"ת

לקוח/ה נכבד/ה, אנו מתכבדים להגיש את חישוב צריכת החשמל לתקופה 01/01/23 - 31/01/23:

בזק בינלאומי - שנאי 5 - 1 - 11103383 (0x0)

סוג תעריף	סוג צריכה	קריאה קודמת	קריאה נוכחית	סה"כ צריכה בקוט"ש	מחיר לקוט"ש בא"ג	סה"כ לתשלום
		01/01/23	31/01/23			
777	פסגה	2,060,760.00	2,139,640.00	78,880.00	79.95	63,064.56 ₪
778	גבע	1,085,880.00	1,122,720.00	36,840.00	40.55	14,938.62 ₪
779	שפל	3,382,120.00	3,662,500.00	280,380.00	31.50	88,319.70 ₪

סה"כ לדייר:

פסגה	גבע	שפל	סה"כ	שיא ביקוש
78,880.00	36,840.00	280,380.00	396,100.00	42.56
63,064.56 ₪	14,938.62 ₪	88,319.70 ₪	166,322.88 ₪	

סה"כ צריכה

סה"כ לתשלום

502.09 ₪	תשלום קבוע	
0.00 ₪	תשלום עבור גודל חיבור בKVA (0x0)	
166,824.97 ₪	סה"כ לתשלום	לא כולל מע"מ

התפלגות חיוב בש"ח לפי תעו"ז

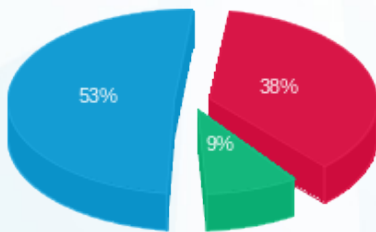

פסגה (63,064.56 ₪) 53%
 גבע (14,938.62 ₪) 9%
 שפל (88,319.70 ₪) 38%

הסטוריית צריכה בקוט"ש

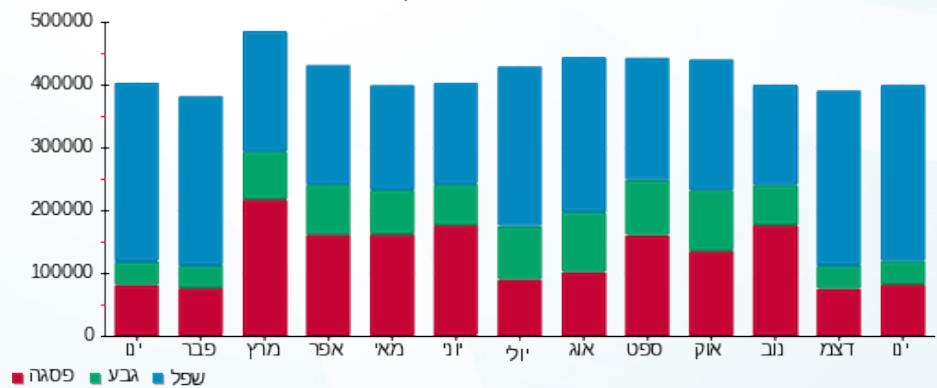



12/02/23 תאריך הפקה:
 31/01/23 תאריך קריאה נוכחית:
 01/01/23 תאריך קריאה קודמת:

שם דייר: בזק בינלאומי - שנאי 7
 שם אתר: פארק עוגן פ"ת

לקוח/ה נכבד/ה, אנו מתכבדים להגיש את חישוב צריכת החשמל לתקופה 01/01/23 - 31/01/23:

בזק בינלאומי - שנאי 7 - 1 - 11103449 (0x0)

סוג תעריף	סוג צריכה	קריאה קודמת	קריאה נוכחית	סה"כ צריכה בקוט"ש	מחיר לקוט"ש בא"ג	סה"כ לתשלום
		01/01/23	31/01/23			
777	פסגה	2,645,080.00	2,751,240.00	106,160.00	79.95	84,874.92 ₪
778	גבע	1,414,100.00	1,464,300.00	50,200.00	40.55	20,356.10 ₪
779	שפל	4,426,480.00	4,807,580.00	381,100.00	31.50	120,046.50 ₪

סה"כ לדייר:

פסגה	גבע	שפל	סה"כ	שיא ביקוש
106,160.00	50,200.00	381,100.00	537,460.00	45.54
84,874.92 ₪	20,356.10 ₪	120,046.50 ₪	225,277.52 ₪	

סה"כ צריכה
 סה"כ לתשלום

502.09 ₪	תשלום קבוע	
0.00 ₪	תשלום עבור גודל חיבור בKVA (0x0)	
225,779.61 ₪	סה"כ לתשלום	לא כולל מע"מ

התפלגות חיוב בש"ח לפי תע"ז

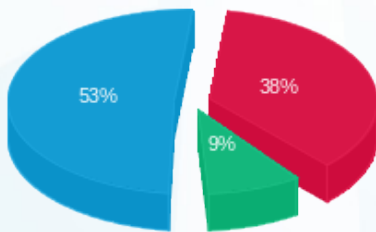

פסגה (84,874.92 ₪) 53%
 גבע (20,356.10 ₪) 9%
 שפל (120,046.50 ₪) 38%

הסטוריית צריכה בקוט"ש

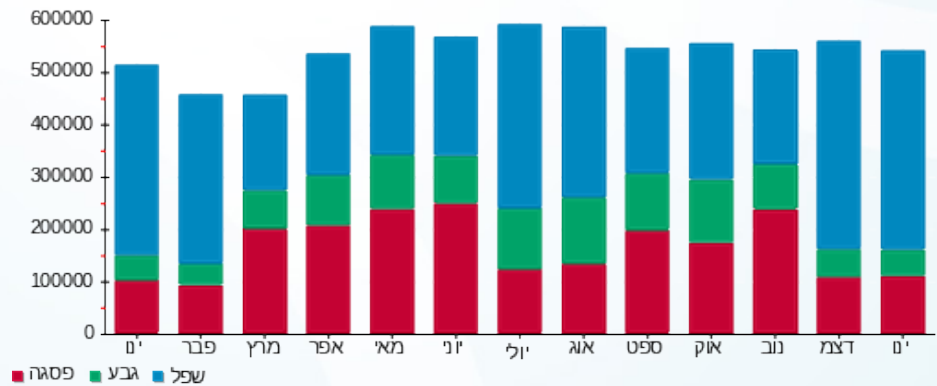



12/02/23

תאריך הפקה:

שם דייר: בישולים אקספרס

31/01/23

תאריך קריאה נוכחית:

שם אתר: פארק עוגן פ"ת

01/01/23

תאריך קריאה קודמת:

לקוח/ה נכבד/ה, אנו מתכבדים להגיש את חישוב צריכת החשמל לתקופה 01/01/23 - 31/01/23:

בישולים אקספרס - 8 - (3x160)81017045

סוג תעריף	סוג צריכה	קריאה קודמת	קריאה נוכחית	סה"כ צריכה בקוט"ש	מחיר לקוט"ש בא"ג	סה"כ לתשלום
פרטי חשבון עבור תאריכים:						
777	פסגה	01/01/23	31/01/23	1,536.30	91.26	1,402.03 ₪
778	גבע	174,249.40	174,905.10	655.70	48.99	321.23 ₪
779	שפל	394,194.30	401,094.30	6,900.00	39.28	2,710.32 ₪

סה"כ לדייר:

פסגה	גבע	שפל	סה"כ	שיא ביקוש
1,536.30	655.70	6,900.00	9,092.00	34.00
1,402.03 ₪	321.23 ₪	2,710.32 ₪	4,433.57 ₪	

סה"כ צריכה

סה"כ לתשלום

210.98 ₪	תשלום קבוע	
31.79 ₪	תשלום עבור גודל חיבור בKVA (3x160)	
4,676.34 ₪	סה"כ לתשלום	לא כולל מע"מ

התפלגות חיוב בש"ח לפי תעו"ז

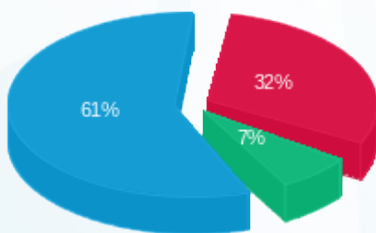

- פסגה (1,402.03 ₪) 61%
- גבע (321.23 ₪) 7%
- שפל (2,710.32 ₪) 32%

הסטוריית צריכה בקוט"ש

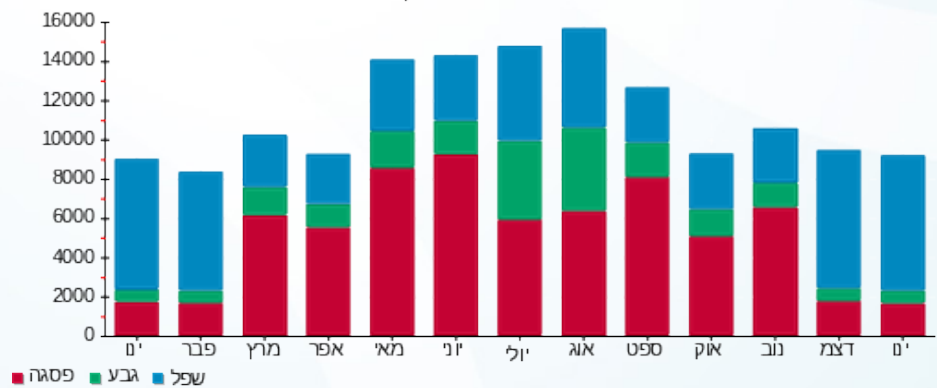

- פסגה
- גבע
- שפל





12/02/23

תאריך הפקה:

שם דייר: בניין אלון - חדש

31/01/23

תאריך קריאה נוכחית:

שם אתר: פארק עוגן פ"ת

01/01/23

תאריך קריאה קודמת:

לקוח/ה נכבד/ה, אנו מתכבדים להגיש את חישוב צריכת החשמל לתקופה 01/01/23 - 31/01/23:

EIM חיוני - 3 - 16226538(3x400)

סה"כ לתשלום	מחיר לקוט"ש בא"ג	סה"כ צריכה בקוט"ש	קריאה נוכחית	קריאה קודמת	סוג צריכה	סוג תעריף
			31/01/23	01/01/23	פרטי חשבון עבור תאריכים:	
₪ 4,363.32	91.26	4,781.20	876,250.40	871,469.20	פסגה	777
₪ 1,153.81	48.99	2,355.20	219,824.00	217,468.80	גבע	778
₪ 7,556.84	39.28	19,238.40	665,527.60	646,289.20	שפל	779

EIM P5 ב.חיוני - 13 - 16226560(3x400)

סה"כ לתשלום	מחיר לקוט"ש בא"ג	סה"כ צריכה בקוט"ש	קריאה נוכחית	קריאה קודמת	סוג צריכה	סוג תעריף
			31/01/23	01/01/23	פרטי חשבון עבור תאריכים:	
₪ 2,719.55	91.26	2,980.00	425,721.60	422,741.60	פסגה	777
₪ 595.52	48.99	1,215.60	132,761.60	131,546.00	גבע	778
₪ 2,605.84	39.28	6,634.00	235,177.20	228,543.20	שפל	779

סה"כ לדירה:

שיא ביקוש	סה"כ	שפל	גבע	פסגה
85.84	37,204.40	25,872.40	3,570.80	7,761.20
	₪ 18,994.88	₪ 10,162.68	₪ 1,749.33	₪ 7,082.87

סה"כ צריכה

סה"כ לתשלום

₪ 210.98	תשלום קבוע	
₪ 158.93	תשלום עבור גודל חיבור בKVA (3x800)	
₪ 19,364.80	סה"כ לתשלום	לא כולל מע"מ

התפלגות חיוב בש"ח לפי תע"ז

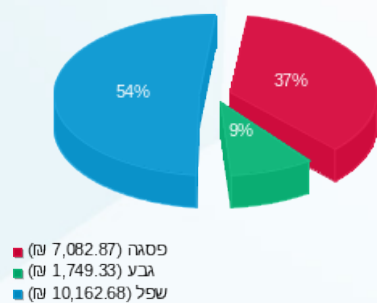

הסטוריית צריכה בקוט"ש

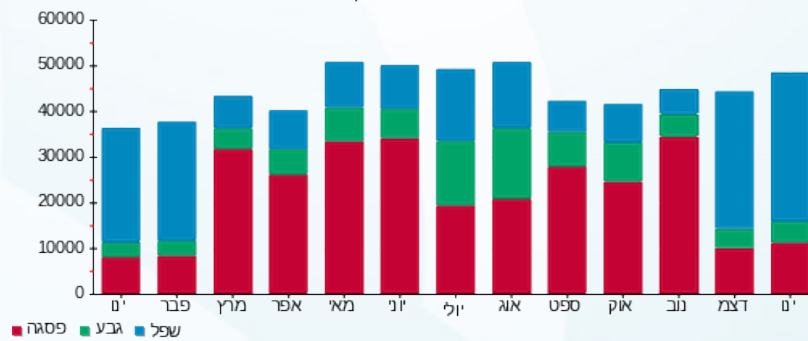



12/02/23 תאריך הפקה:
 31/01/23 תאריך קריאה נוכחי:
 01/01/23 תאריך קריאה קודמת:

שם דייר: גילנטיק 1 ב.חיוני בניין אלון קומה 1
 שם אתר: פארק עוגן פ"ת

לקוח/ה נכבד/ה, אנו מתכבדים להגיש את חישוב צריכת החשמל לתקופה 01/01/23 - 31/01/23:

גילנטיק 1 ב.חיוני בניין אלון קומה 1 - 3 - 16045526 (3x250)

סוג תעריף	סוג צריכה	קריאה קודמת	קריאה נוכחית	סה"כ צריכה בקוט"ש	מחיר לקוט"ש בא"ג	סה"כ לתשלום
פרטי חשבון עבור תאריכים:						
777	פסגה	01/01/23	31/01/23	415.25	91.26	378.96 ₪
778	גבע	24,369.00	24,514.75	145.75	48.99	71.40 ₪
779	שפל	67,560.50	69,275.50	1,715.00	39.28	673.65 ₪

סה"כ לדייר:

פסגה	גבע	שפל	סה"כ	שיא ביקוש
415.25	145.75	1,715.00	2,276.00	8.44
₪ 378.96	₪ 71.40	₪ 673.65	₪ 1,124.01	

סה"כ צריכה
 סה"כ לתשלום

210.98 ₪	תשלום קבוע	
49.67 ₪	תשלום עבור גודל חיבור בKVA (3x250)	
1,384.66 ₪	סה"כ לתשלום	לא כולל מע"מ

התפלגות חיוב בש"ח לפי תעו"ז

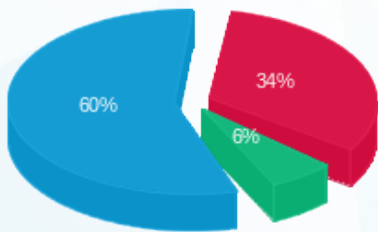

פסגה (378.96 ₪) 60%
 גבע (71.40 ₪) 34%
 שפל (673.65 ₪) 6%

הסטוריית צריכה בקוט"ש

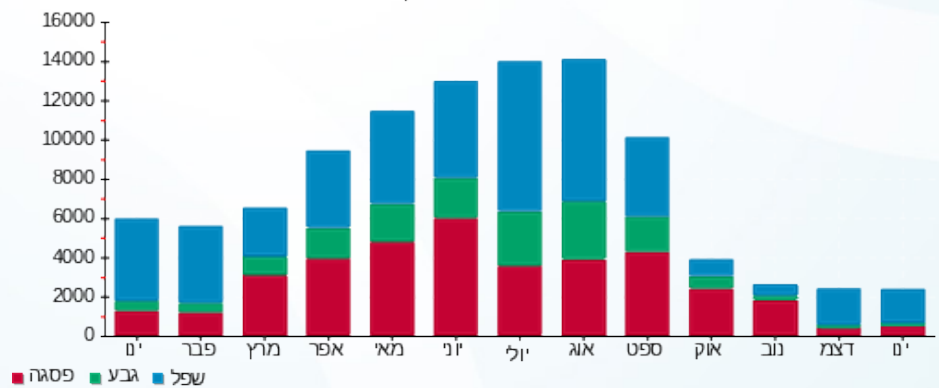

פסגה גבע שפל



12/02/23 תאריך הפקה:
 31/01/23 תאריך קריאה נוכחית:
 01/01/23 תאריך קריאה קודמת:

שם דייר: ג'ולנטיק 2 חיוני בניין אלון קומה 1
 שם אתר: פארק עוגן פ"ת

לקוח/ה נכבד/ה, אנו מתכבדים להגיש את חישוב צריכת החשמל לתקופה 01/01/23 - 31/01/23:

ג'ולנטיק 2 חיוני בניין אלון קומה 1 - 7 - 16226538 (3x250)

סוג תעריף	סוג צריכה	קריאה קודמת	קריאה נוכחית	סה"כ צריכה בקוט"ש	מחיר לקוט"ש בא"ג	סה"כ לתשלום
פרטי חשבון עבור תאריכים:						
777	פסגה	01/01/23	31/01/23	429.60	91.26	392.05 ₪
778	גבע	10,072.80	10,278.40	205.60	48.99	100.72 ₪
779	שפל	32,232.00	33,784.80	1,552.80	39.28	609.94 ₪

סה"כ לדייר:

פסגה	גבע	שפל	סה"כ	שיא ביקוש
429.60	205.60	1,552.80	2,188.00	3.35
392.05 ₪	100.72 ₪	609.94 ₪	1,102.72 ₪	

סה"כ צריכה
 סה"כ לתשלום

210.98 ₪	תשלום קבוע	
49.67 ₪	תשלום עבור גודל חיבור בKVA (3x250)	
1,363.36 ₪	סה"כ לתשלום	לא כולל מע"מ

התפלגות חיוב בש"ח לפי תע"ז

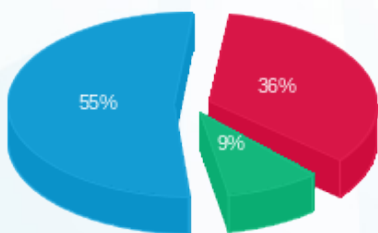

■ פסגה (392.05 ₪)
 ■ גבע (100.72 ₪)
 ■ שפל (609.94 ₪)

הסטוריית צריכה בקוט"ש

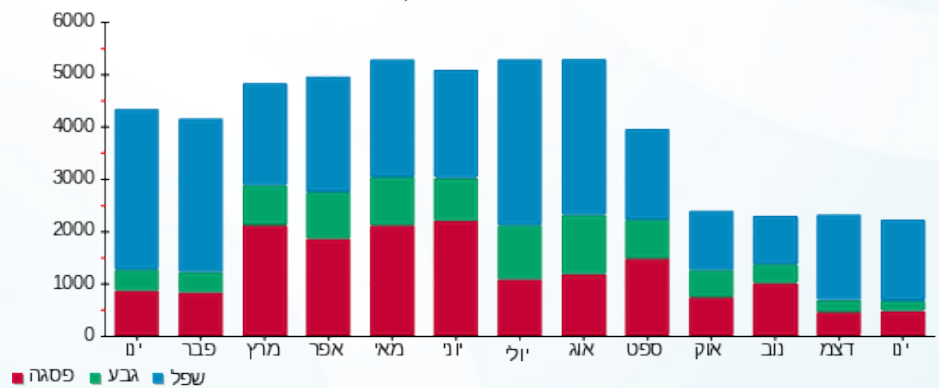

12/02/23 תאריך הפקדה:
 31/01/23 תאריך קריאה נוכחית:
 01/01/23 תאריך קריאה קודמת:

שם דייר: הוט חדר גג 1
 שם אתר: פארק עוגן פ"ת

לקוח/ה נכבד/ה, אנו מתכבדים להגיש את חישוב צריכת החשמל לתקופה 01/01/23 - 31/01/23:

הוט חדר גג 1 ב.חיוני - 7 - 16226560(3x25)

סה"כ לתשלום	מחיר לקוט"ש בא"ג	סה"כ צריכה בקוט"ש	קריאה נוכחית	קריאה קודמת	סוג צריכה	סוג תעריף
			31/01/23	01/01/23		פרטי חשבון עבור תאריכים:
₪ 462.41	91.26	506.70	43,688.70	43,182.00	פסגה	777
₪ 115.64	48.99	236.05	23,228.90	22,992.85	גבע	778
₪ 708.45	39.28	1,803.60	71,592.10	69,788.50	שפל	779

סה"כ לדייר:

שיא ביקוש	סה"כ	שפל	גבע	פסגה
5.07	2,546.35	1,803.60	236.05	506.70
	₪ 1,286.51	₪ 708.45	₪ 115.64	₪ 462.41

סה"כ צריכה
 סה"כ לתשלום

₪ 210.98	תשלום קבוע	
₪ 4.97	תשלום עבור גודל חיבור בKVA (3x25)	
₪ 1,502.46	סה"כ לתשלום	לא כולל מע"מ

התפלגות חיוב בש"ח לפי תעו"ז

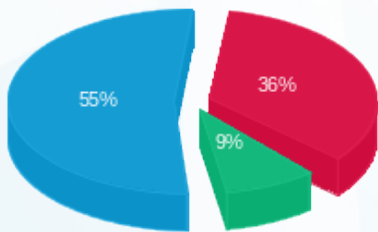

■ פסגה (₪ 462.41)
 ■ גבע (₪ 115.64)
 ■ שפל (₪ 708.45)

הסטוריית צריכה בקוט"ש

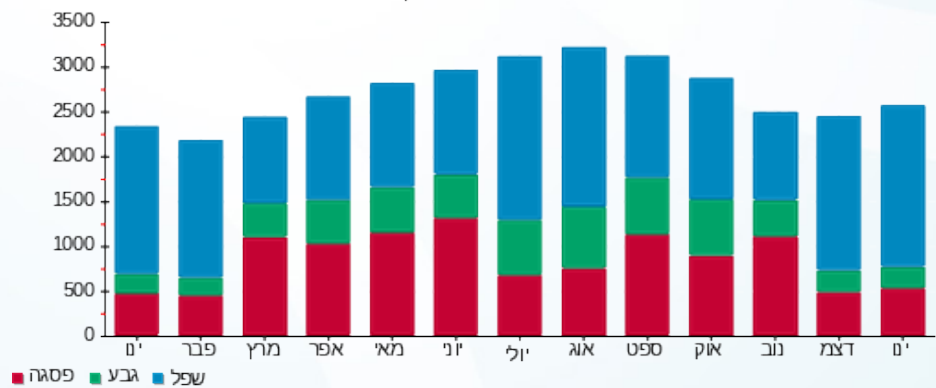



12/02/23 תאריך הפקה:
 31/01/23 תאריך קריאה נוכחית:
 01/01/23 תאריך קריאה קודמת:

שם דייר: הוט מנעולים וצלחות
 שם אתר: פארק עוגן פ"ת

לקוח/ה נכבד/ה, אנו מתכבדים להגיש את חישוב צריכת החשמל לתקופה 01/01/23 - 31/01/23:

הוט מנעולים וצלחות ב.חינוי - 8 - 16226560(3x16)

סוג תעריף	סוג צריכה	קריאה קודמת	קריאה נוכחית	סה"כ צריכה בקוט"ש	מחיר לקוט"ש בא"ג	סה"כ לתשלום
פרטי חשבון עבור תאריכים:						
777	פסגה	01/01/23	31/01/23	0.00	91.26	0.00 ₪
778	גבע	414.40	414.40	0.00	48.99	0.00 ₪
779	שפל	1,324.35	1,324.35	0.00	39.28	0.00 ₪

סה"כ לדייר:

פסגה	גבע	שפל	סה"כ	שיא ביקוש
0.00	0.00	0.00	0.00	
0.00 ₪	0.00 ₪	0.00 ₪	0.00 ₪	

סה"כ צריכה
 סה"כ לתשלום

210.98 ₪	תשלום קבוע	
3.18 ₪	תשלום עבור גודל חיבור בKVA (3x16)	
214.16 ₪	סה"כ לתשלום	לא כולל מע"מ

התפלגות חיוב בש"ח לפי תעו"ז

פסגה (0.00 ₪)
 גבע (0.00 ₪)
 שפל (0.00 ₪)

הסטוריית צריכה בקוט"ש

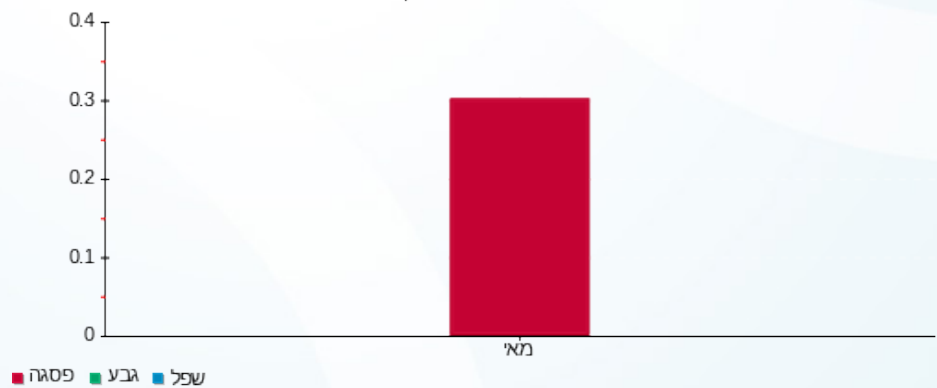

12/02/23 תאריך הפקדה:
 31/01/23 תאריך קריאה נוכחית:
 01/01/23 תאריך קריאה קודמת:

שם דייר: הוצאה לפועל ב.חיוני
 שם אתר: פארק עוגן פ"ת

לקוח/ה נכבד/ה, אנו מתכבדים להגיש את חישוב צריכת החשמל לתקופה 01/01/23 - 31/01/23:

הוצאה לפועל ב.חיוני - 6 - 81011515(3x630)

סוג תעריף	סוג צריכה	קריאה קודמת	קריאה נוכחית	סה"כ צריכה בקוט"ש	מחיר לקוט"ש בא"ג	סה"כ לתשלום
פרטי חשבון עבור תאריכים:						
777	פסגה	01/01/23	31/01/23	1,397.52	91.26	1,275.37 ₪
778	גבע	94,896.43	95,542.62	646.19	48.99	316.57 ₪
779	שפל	286,424.94	291,406.98	4,982.03	39.28	1,956.94 ₪

סה"כ לדייר:

פסגה	גבע	שפל	סה"כ	שיא ביקוש
1,397.52	646.19	4,982.03	7,025.74	
1,275.37 ₪	316.57 ₪	1,956.94 ₪	3,548.88 ₪	

סה"כ צריכה
 סה"כ לתשלום

210.98 ₪	תשלום קבוע	
125.16 ₪	תשלום עבור גודל חיבור בKVA (3x630)	
3,885.02 ₪	סה"כ לתשלום	לא כולל מע"מ

התפלגות חיוב בש"ח לפי תע"ז

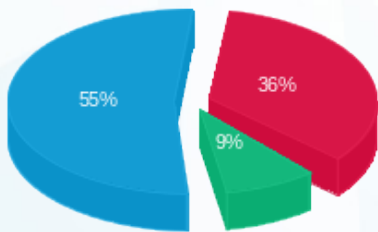

■ פסגה (1,275.37 ₪)
 ■ גבע (316.57 ₪)
 ■ שפל (1,956.94 ₪)

הסטוריית צריכה בקוט"ש

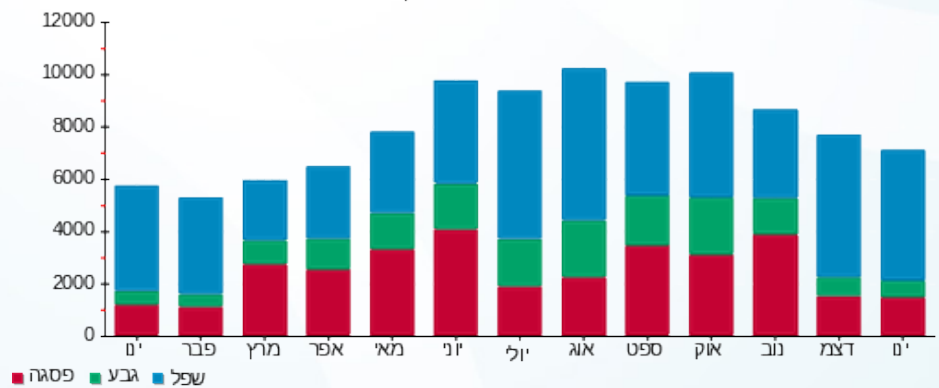



12/02/23

תאריך הפקדה:

שם דייר: הוצאה לפועל חיוני

31/01/23

תאריך קריאה נוכחית:

שם אתר: פארק עוגן פ"ת

01/01/23

תאריך קריאה קודמת:

לקוח/ה נכבד/ה, אנו מתכבדים להגיש את חישוב צריכת החשמל לתקופה 01/01/23 - 31/01/23:

הוצאה לפועל חיוני - 4 - 81016948 (3x100)

סוג תעריף	סוג צריכה	קריאה קודמת	קריאה נוכחית	סה"כ צריכה בקוט"ש	מחיר לקוט"ש בא"ג	סה"כ לתשלום
פרטי חשבון עבור תאריכים:						
777	פסגה	01/01/23	31/01/23	102,574.73	91.26	313.77 ₪
778	גבע	20,715.05	20,932.50	217.45	48.99	106.53 ₪
779	שפל	45,573.57	46,656.18	1,082.61	39.28	425.25 ₪

סה"כ לדייר:

פסגה	גבע	שפל	סה"כ	שיא ביקוש
343.82	217.45	1,082.61	1,643.88	
₪ 313.77	₪ 106.53	₪ 425.25	₪ 845.55	

סה"כ צריכה

סה"כ לתשלום

210.98 ₪	תשלום קבוע	
19.87 ₪	תשלום עבור גודל חיבור בKVA (3x100)	
1,076.40 ₪	סה"כ לתשלום	לא כולל מע"מ

התפלגות חיוב בש"ח לפי תע"ז

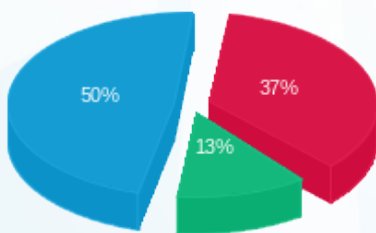

- פסגה (₪ 313.77) 50%
- גבע (₪ 106.53) 13%
- שפל (₪ 425.25) 37%

הסטוריית צריכה בקוט"ש

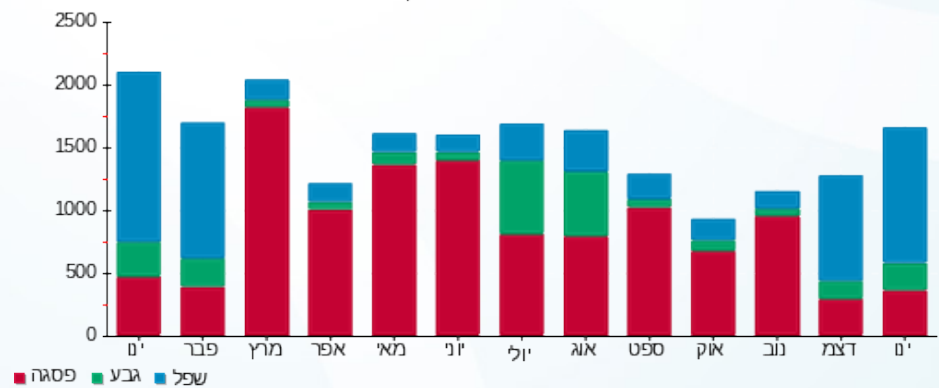



12/02/23 תאריך הפקה:
 31/01/23 תאריך קריאה נוכחית:
 01/01/23 תאריך קריאה קודמת:

שם דייר: החמוסיה
 שם אתר: פארק עוגן פ"ת

לקוח/ה נכבד/ה, אנו מתכבדים להגיש את חישוב צריכת החשמל לתקופה 01/01/23 - 31/01/23:

החמוסיה - 7 - 81016886(3x63)

סה"כ לתשלום	מחיר לקוט"ש בא"ג	סה"כ צריכה בקוט"ש	קריאה נוכחית	קריאה קודמת	סוג צריכה	סוג תעריף
			31/01/23	01/01/23	פרטי חשבון עבור תאריכים:	
77.10 ₪	91.26	84.49	95,459.97	95,375.48	פסגה	777
18.26 ₪	48.99	37.28	40,002.50	39,965.22	גבע	778
183.33 ₪	39.28	466.73	104,286.89	103,820.16	שפל	779

סה"כ לדייר:

שיא ביקוש	סה"כ	שפל	גבע	פסגה
	588.49	466.73	37.28	84.49
	278.70 ₪	183.33 ₪	18.26 ₪	77.10 ₪

סה"כ צריכה
 סה"כ לתשלום

210.98 ₪	תשלום קבוע	
12.52 ₪	תשלום עבור גודל חיבור בKVA (3x63)	
502.19 ₪	סה"כ לתשלום	לא כולל מע"מ

התפלגות חיוב בש"ח לפי תע"ז

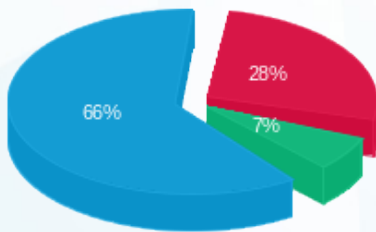

■ פסגה (77.10 ₪)
 ■ גבע (18.26 ₪)
 ■ שפל (183.33 ₪)

הסטוריית צריכה בקוט"ש

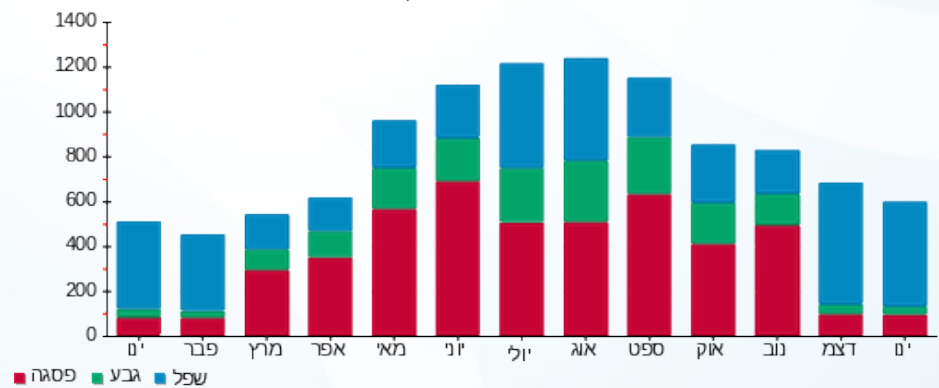



12/02/23 תאריך הפקדה:
 31/01/23 תאריך קריאה נוכחית:
 01/01/23 תאריך קריאה קודמת:

שם דייר: חברת ביטוח יקב ב.חיוני
 שם אתר: פארק עוגן פ"ת

לקוח/ה נכבד/ה, אנו מתכבדים להגיש את חישוב צריכת החשמל לתקופה 01/01/23 - 31/01/23:

חברת ביטוח יקב ב.חיוני - 2 - 81018576(3x63)

סוג תעריף	סוג צריכה	קריאה קודמת	קריאה נוכחית	סה"כ צריכה בקוט"ש	מחיר לקוט"ש בא"ג	סה"כ לתשלום
פרטי חשבון עבור תאריכים:						
777	פסגה	01/01/23	31/01/23	385.51	91.26	351.82 ₪
778	גבע	24,168.87	24,347.27	178.40	48.99	87.40 ₪
779	שפל	68,630.97	70,430.48	1,799.52	39.28	706.85 ₪

סה"כ לדייר:

פסגה	גבע	שפל	סה"כ	שיא ביקוש
385.51	178.40	1,799.52	2,363.43	
351.82 ₪	87.40 ₪	706.85 ₪	1,146.07 ₪	

סה"כ צריכה

סה"כ לתשלום

210.98 ₪	תשלום קבוע	
12.52 ₪	תשלום עבור גודל חיבור בKVA (3x63)	
1,369.56 ₪	סה"כ לתשלום	לא כולל מע"מ

התפלגות חיוב בש"ח לפי תע"ז

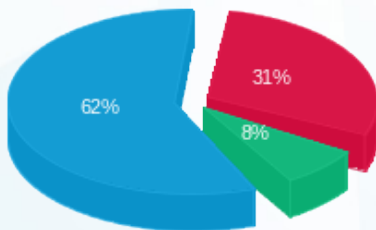

- פסגה (351.82 ₪) - 62%
- גבע (87.40 ₪) - 31%
- שפל (706.85 ₪) - 8%

הסטוריית צריכה בקוט"ש

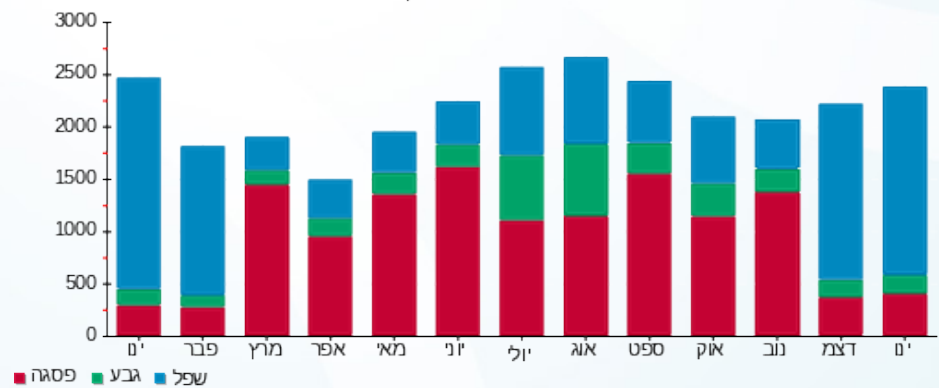



12/02/23 תאריך הפקדה:
 31/01/23 תאריך קריאה נוכחית:
 01/01/23 תאריך קריאה קודמת:

שם דייר: חניון ב.חיוני
 שם אתר: פארק עוגן פ"ת

לקוח/ה נכבד/ה, אנו מתכבדים להגיש את חישוב צריכת החשמל לתקופה 01/01/23 - 31/01/23:

חניון ב.חיוני - 1 - 81016886(3x250)

סוג תעריף	סוג צריכה	קריאה קודמת	קריאה נוכחית	סה"כ צריכה בקוט"ש	מחיר לקוט"ש בא"ג	סה"כ לתשלום
		01/01/23	31/01/23			
777	פסגה	754,873.77	757,948.84	3,075.06	91.26	2,806.30 ₪
778	גבע	316,553.15	317,492.26	939.10	48.99	460.07 ₪
779	שפל	743,286.67	751,816.79	8,530.12	39.28	3,350.63 ₪

סה"כ לדיר:

פסגה	גבע	שפל	סה"כ	שיא ביקוש
3,075.06	939.10	8,530.12	12,544.29	
2,806.30 ₪	460.07 ₪	3,350.63 ₪	6,617.00 ₪	

סה"כ צריכה
 סה"כ לתשלום

210.98 ₪	תשלום קבוע	
49.67 ₪	תשלום עבור גודל חיבור בKVA (3x250)	
6,877.65 ₪	סה"כ לתשלום	לא כולל מע"מ

התפלגות חיוב בש"ח לפי תעו"ז

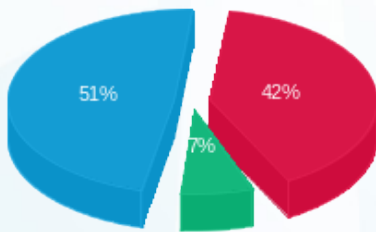

■ פסגה (2,806.30 ₪)
 ■ גבע (460.07 ₪)
 ■ שפל (3,350.63 ₪)

הסטוריית צריכה בקוט"ש

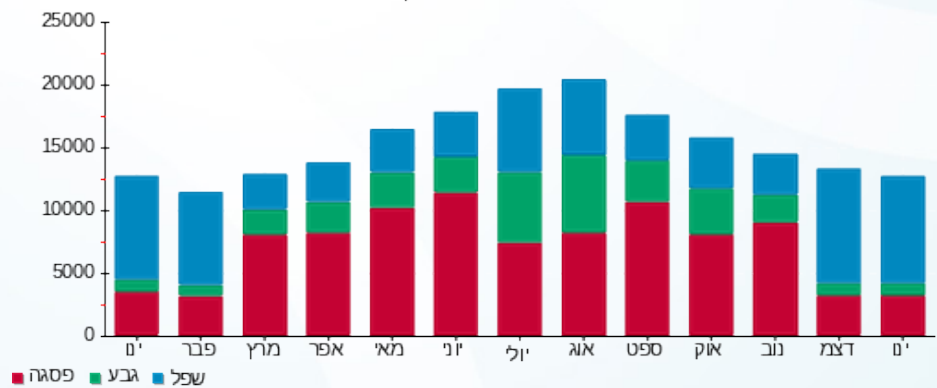

■ פסגה ■ גבע ■ שפל



12/02/23 תאריך הפקה:
 31/01/23 תאריך קריאה נוכחית:
 01/01/23 תאריך קריאה קודמת:

שם דייר: חניון חיוני
 שם אתר: פארק עוגן פ"ת

לקוח/ה נכבד/ה, אנו מתכבדים להגיש את חישוב צריכת החשמל לתקופה 01/01/23 - 31/01/23:

חניון חיוני - 1 - 81026189 (3x100)

סוג תעריף	סוג צריכה	קריאה קודמת	קריאה נוכחית	סה"כ צריכה בקוט"ש	מחיר לקוט"ש בא"ג	סה"כ לתשלום
פרטי חשבון עבור תאריכים:						
777	פסגה	01/01/23	31/01/23	342.84	91.26	312.87 ₪
778	גבע	9,167.48	9,302.90	135.41	48.99	66.34 ₪
779	שפל	28,221.28	29,203.80	982.52	39.28	385.93 ₪

סה"כ לדייר:

פסגה	גבע	שפל	סה"כ	שיא ביקוש
342.84	135.41	982.52	1,460.77	3.23
312.87 ₪	66.34 ₪	385.93 ₪	765.15 ₪	

סה"כ צריכה
 סה"כ לתשלום

210.98 ₪	תשלום קבוע	
19.87 ₪	תשלום עבור גודל חיבור בKVA (3x100)	
995.99 ₪	סה"כ לתשלום	לא כולל מע"מ

התפלגות חיוב בש"ח לפי תע"ז

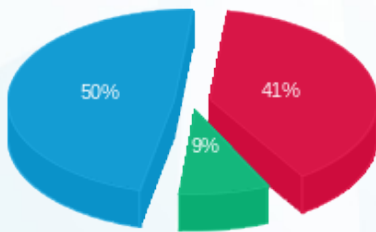

פסגה (312.87 ₪) 50%
 גבע (66.34 ₪) 9%
 שפל (385.93 ₪) 41%

הסטוריית צריכה בקוט"ש

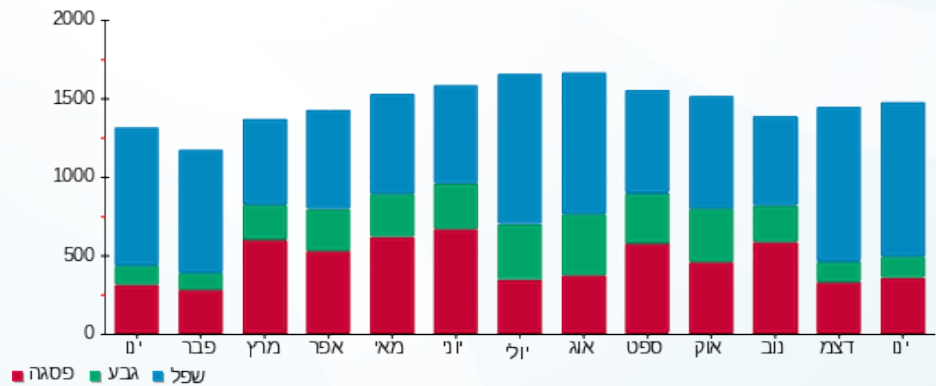

12/02/23 תאריך הפקה:
 31/01/23 תאריך קריאה נוכחית:
 01/01/23 תאריך קריאה קודמת:

שם דייר: חשמל ותקשורת חיים את גרא בניין אורן
שם אתר: פארק עוגן פ"ת
 תאריך יציאה: 12/01/23

לקוח/ה נכבד/ה, אנו מתכבדים להגיש את חישוב צריכת החשמל לתקופה 12/01/23 - 01/01/23:

חשמל ותקשורת חיים את גרא בניין אורן - 3 - (3x160)81016886

סוג תעריף	סוג צריכה	קריאה קודמת	קריאה נוכחית	סה"כ צריכה בקוט"ש	מחיר לקוט"ש בא"ג	סה"כ לתשלום
פרטי חשבון עבור תאריכים:						
777	פסגה	01/01/23	12/01/23	21.89	91.26	19.97 ₪
778	גבע	139,522.63	139,536.66	14.03	48.99	6.87 ₪
779	שפל	364,081.46	364,274.98	193.52	39.28	76.01 ₪

סה"כ לדייר:

פסגה	גבע	שפל	סה"כ	שיא ביקוש
21.89	14.03	193.52	229.44	
19.97 ₪	6.87 ₪	76.01 ₪	102.86 ₪	

סה"כ צריכה
 סה"כ לתשלום

210.98 ₪	תשלום קבוע	
12.30 ₪	תשלום עבור גודל חיבור בKVA (3x160)	
326.15 ₪	סה"כ לתשלום	לא כולל מע"מ

התפלגות חיוב בש"ח לפי תע"ז

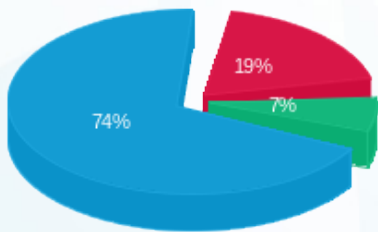

פסגה (19.97 ₪)
 גבע (6.87 ₪)
 שפל (76.01 ₪)

הסטוריית צריכה בקוט"ש

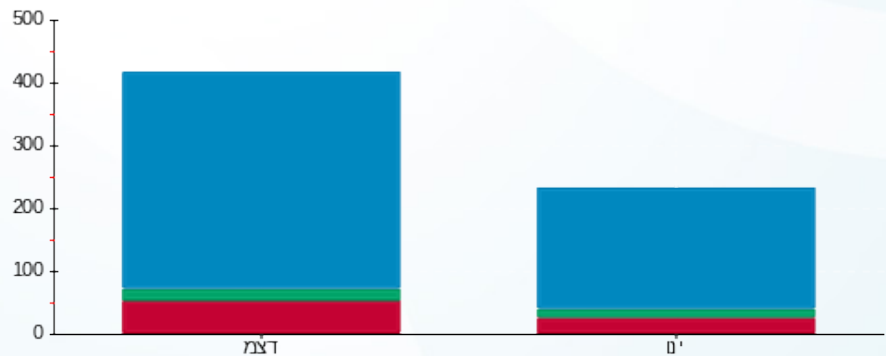

פסגה גבע שפל



12/02/23 תאריך הפקה:
 31/01/23 תאריך קריאה נוכחית:
 01/01/23 תאריך קריאה קודמת:

שם דייר: מונטרס בניין אלון קומה 1
 שם אתר: פארק עוגן פ"ת

לקוח/ה נכבד/ה, אנו מתכבדים להגיש את חישוב צריכת החשמל לתקופה 01/01/23 - 31/01/23:

מונטרס בניין אלון קומה 1 - 4 - 16045526 (3x40)

סוג תעריף	סוג צריכה	קריאה קודמת	קריאה נוכחית	סה"כ צריכה בקוט"ש	מחיר לקוט"ש בא"ג	סה"כ לתשלום
פרטי חשבון עבור תאריכים:						
777	פסגה	01/01/23	31/01/23	4.20	91.26	3.83 ₪
778	גבע	1.80	4.80	3.00	48.99	1.47 ₪
779	שפל	7.60	30.10	22.50	39.28	8.84 ₪

סה"כ לדייר:

פסגה	גבע	שפל	סה"כ	שיא ביקוש
4.20	3.00	22.50	29.70	0.31
₪ 3.83	₪ 1.47	₪ 8.84	₪ 14.14	

סה"כ צריכה
 סה"כ לתשלום

210.98 ₪	תשלום קבוע	
7.95 ₪	תשלום עבור גודל חיבור ב KVA (3x40)	
233.07 ₪	סה"כ לתשלום	לא כולל מע"מ

התפלגות חיוב בש"ח לפי תעו"ז

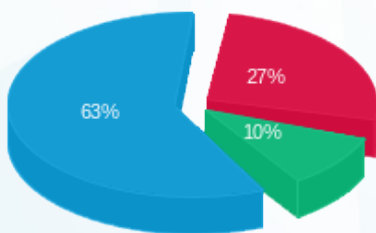

פסגה (₪ 3.83)
 גבע (₪ 1.47)
 שפל (₪ 8.84)

הסטוריית צריכה בקוט"ש

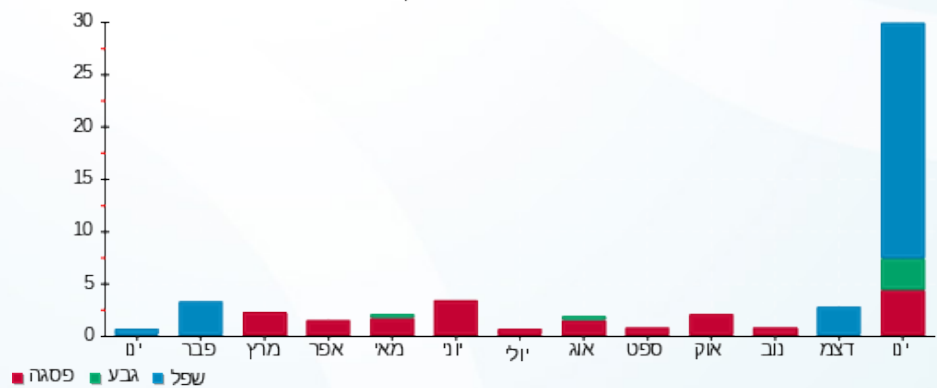



12/02/23

תאריך הפקדה:

שם דייר: מונטרס בניין אלון קומה 3

31/01/23

תאריך קריאה נוכחית:

שם אתר: פארק עוגן פ"ת

01/01/23

תאריך קריאה קודמת:

לקוח/ה נכבד/ה, אנו מתכבדים להגיש את חישוב צריכת החשמל לתקופה 01/01/23 - 31/01/23:

מונטרס בניין אלון קומה 3 - 11 - 16226538(0x0)

סוג תעריף	סוג צריכה	קריאה קודמת	קריאה נוכחית	סה"כ צריכה בקוט"ש	מחיר לקוט"ש בא"ג	סה"כ לתשלום
		01/01/23	31/01/23			
777	פסגה	257,091.30	257,536.80	445.50	91.26	406.56 ₪
778	גבע	42,061.60	42,511.00	449.40	48.99	220.16 ₪
779	שפל	82,425.00	85,751.00	3,326.00	39.28	1,306.45 ₪

סה"כ לדייר:

פסגה	גבע	שפל	סה"כ	שיא ביקוש
445.50	449.40	3,326.00	4,220.90	37.03
406.56 ₪	220.16 ₪	1,306.45 ₪	1,933.18 ₪	

סה"כ צריכה

סה"כ לתשלום

210.98 ₪	תשלום קבוע	
0.00 ₪	תשלום עבור גודל חיבור בKVA (0x0)	
2,144.16 ₪	סה"כ לתשלום	לא כולל מע"מ

התפלגות חיוב בש"ח לפי תע"ז

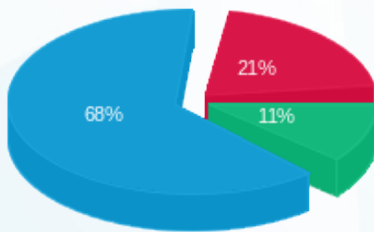

- פסגה (406.56 ₪) 68%
- גבע (220.16 ₪) 21%
- שפל (1,306.45 ₪) 11%

הסטוריית צריכה בקוט"ש

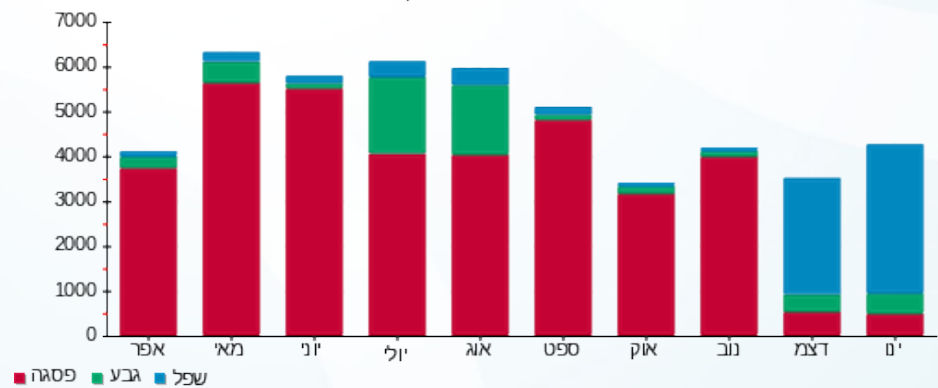



12/02/23 תאריך הפקה:
 31/01/23 תאריך קריאה נוכחית:
 01/01/23 תאריך קריאה קודמת:

שם דייר: מחסני תאורה
 שם אתר: פארק עוגן פ"ת

לקוח/ה נכבד/ה, אנו מתכבדים להגיש את חישוב צריכת החשמל לתקופה 01/01/23 - 31/01/23:

מחסני תאורה - 1 - 21110367(3x250)

סוג תעריף	סוג צריכה	קריאה קודמת	קריאה נוכחית	סה"כ צריכה בקוט"ש	מחיר לקוט"ש בא"ג	סה"כ לתשלום
פרטי חשבון עבור תאריכים:						
777	פסגה	01/01/23	31/01/23	1,396.60	91.26	1,274.54 ₪
778	גבע	44,924.20	45,080.50	156.30	48.99	76.57 ₪
779	שפל	48,942.80	52,244.70	3,301.90	39.28	1,296.99 ₪

סה"כ לדיר:

פסגה	גבע	שפל	סה"כ	שיא ביקוש
1,396.60	156.30	3,301.90	4,854.80	0.97
1,274.54 ₪	76.57 ₪	1,296.99 ₪	2,648.09 ₪	

סה"כ צריכה
 סה"כ לתשלום

210.98 ₪	תשלום קבוע	
49.67 ₪	תשלום עבור גודל חיבור בKVA (3x250)	
2,908.74 ₪	סה"כ לתשלום	לא כולל מע"מ

התפלגות חיוב בש"ח לפי תע"ז

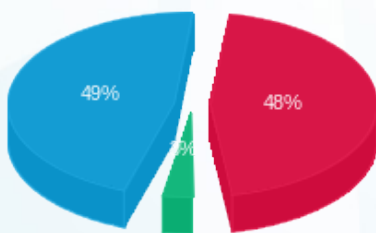

■ פסגה (1,274.54 ₪)
 ■ גבע (76.57 ₪)
 ■ שפל (1,296.99 ₪)

הסטוריית צריכה בקוט"ש

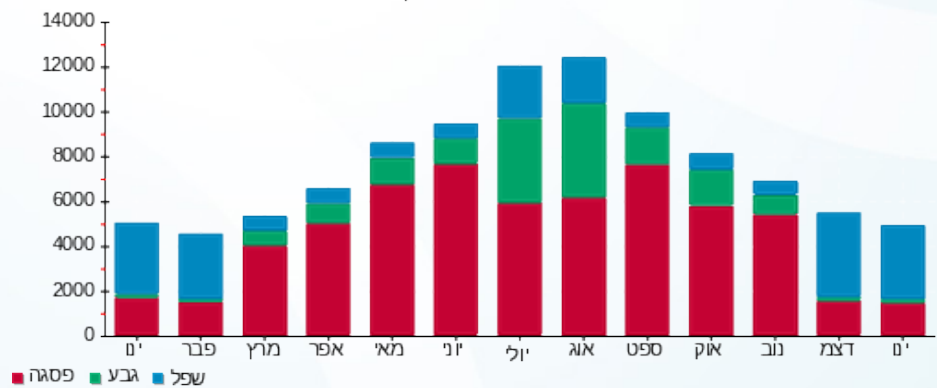

■ פסגה ■ גבע ■ שפל



12/02/23 תאריך הפקה:
 31/01/23 תאריך קריאה נוכחית:
 01/01/23 תאריך קריאה קודמת:

שם דייר: מילגם
 שם אתר: פארק עוגן פ"ת

לקוח/ה נכבד/ה, אנו מתכבדים להגיש את חישוב צריכת החשמל לתקופה 01/01/23 - 31/01/23:

מילגם - 6 - 81017045 (3x100)

סוג תעריף	סוג צריכה	קריאה קודמת	קריאה נוכחית	סה"כ צריכה בקוט"ש	מחיר לקוט"ש בא"ג	סה"כ לתשלום
פרטי חשבון עבור תאריכים:						
777	פסגה	01/01/23	31/01/23	164.80	91.26	150.40 ₪
778	גבע	27,835.80	27,971.00	135.20	48.99	66.23 ₪
779	שפל	60,075.80	60,952.00	876.20	39.28	344.17 ₪

סה"כ לדיר:

פסגה	גבע	שפל	סה"כ	שיא ביקוש
164.80	135.20	876.20	1,176.20	4.40
150.40 ₪	66.23 ₪	344.17 ₪	560.80 ₪	

סה"כ צריכה
 סה"כ לתשלום

210.98 ₪	תשלום קבוע	
19.87 ₪	תשלום עבור גודל חיבור ב KVA (3x100)	
791.65 ₪	סה"כ לתשלום	לא כולל מע"מ

התפלגות חיוב בש"ח לפי תע"ז

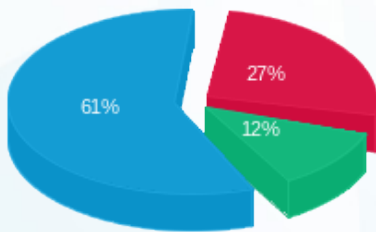

■ פסגה (150.40 ₪)
 ■ גבע (66.23 ₪)
 ■ שפל (344.17 ₪)

הסטוריית צריכה בקוט"ש

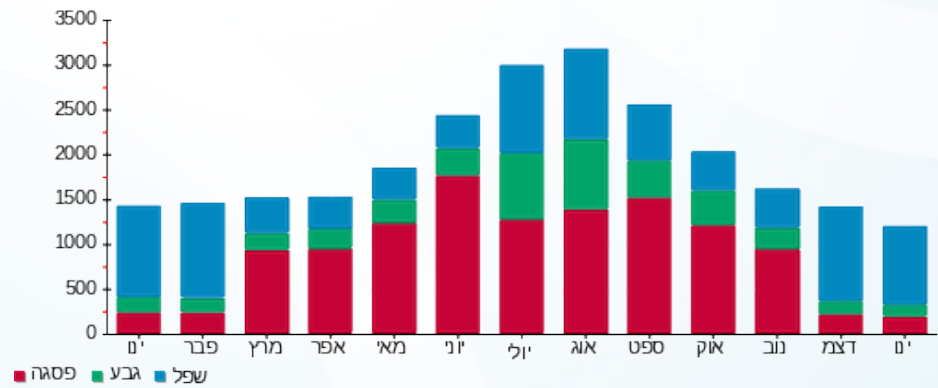

■ פסגה ■ גבע ■ שפל



12/02/23

תאריך הפקה:

שם דייר: מכון כושר רני רוביו

31/01/23

תאריך קריאה נוכחית:

שם אתר: פארק עוגן פ"ת

01/01/23

תאריך קריאה קודמת:

לקוח/ה נכבד/ה, אנו מתכבדים להגיש את חישוב צריכת החשמל לתקופה 01/01/23 - 31/01/23:

מכון כושר רני רוביו - 7 - 81017045(3x80)

סוג תעריף	סוג צריכה	קריאה קודמת	קריאה נוכחית	סה"כ צריכה בקוט"ש	מחיר לקוט"ש בא"ג	סה"כ לתשלום
פרטי חשבון עבור תאריכים:						
777	פסגה	01/01/23	31/01/23	131,536.60	91.26	260.64 ₪
778	גבע	51,338.00	51,414.00	76.00	48.99	37.23 ₪
779	שפל	50,218.00	50,730.00	512.00	39.28	201.11 ₪

סה"כ לדייר:

פסגה	גבע	שפל	סה"כ	שיא ביקוש
285.60	76.00	512.00	873.60	7.20
260.64 ₪	37.23 ₪	201.11 ₪	498.98 ₪	

סה"כ צריכה

סה"כ לתשלום

210.98 ₪	תשלום קבוע	
15.89 ₪	תשלום עבור גודל חיבור בKVA (3x80)	
725.86 ₪	סה"כ לתשלום	לא כולל מע"מ

התפלגות חיוב בש"ח לפי תעו"ז

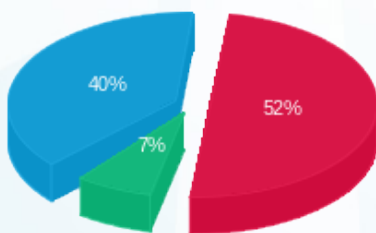

- פסגה (260.64 ₪)
- גבע (37.23 ₪)
- שפל (201.11 ₪)

הסטוריית צריכה בקוט"ש

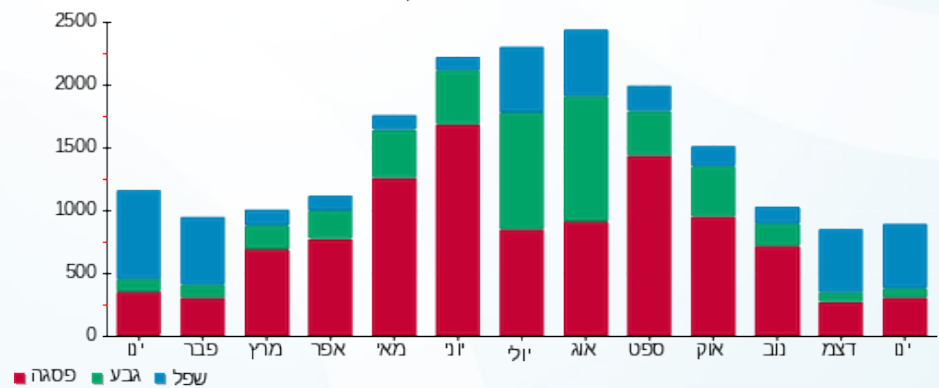

- פסגה
- גבע
- שפל



12/02/23 תאריך הפקדה:
 31/01/23 תאריך קריאה נוכחית:
 01/01/23 תאריך קריאה קודמת:

שם דייר: מסעדת ניני בניין אורן ק. קרקע
 שם אתר: פארק עוגן פ"ת

לקוח/ה נכבד/ה, אנו מתכבדים להגיש את חישוב צריכת החשמל לתקופה 01/01/23 - 31/01/23:

מסעדת ניני בניין אורן קומת קרקע - 5 - 81016886(3x160)

סוג תעריף	סוג צריכה	קריאה קודמת	קריאה נוכחית	סה"כ צריכה בקוט"ש	מחיר לקוט"ש בא"ג	סה"כ לתשלום
פרטי חשבון עבור תאריכים:						
777	פסגה	01/01/23	31/01/23	1,627.64	91.26	1,485.38 ₪
778	גבע	256,313.16	256,683.54	370.38	48.99	181.45 ₪
779	שפל	498,687.17	502,842.81	4,155.64	39.28	1,632.33 ₪

סה"כ לדייר:

פסגה	גבע	שפל	סה"כ	שיא ביקוש
1,627.64	370.38	4,155.64	6,153.65	
1,485.38 ₪	181.45 ₪	1,632.33 ₪	3,299.16 ₪	

סה"כ צריכה
 סה"כ לתשלום

210.98 ₪	תשלום קבוע	
31.79 ₪	תשלום עבור גודל חיבור בKVA (3x160)	
3,541.93 ₪	סה"כ לתשלום	לא כולל מע"מ

התפלגות חיוב בש"ח לפי תע"ז

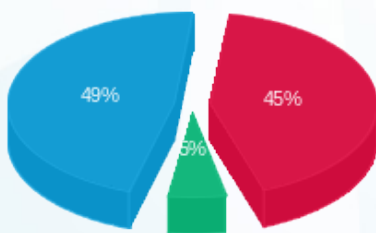

■ פסגה (1,485.38 ₪)
 ■ גבע (181.45 ₪)
 ■ שפל (1,632.33 ₪)

הסטוריית צריכה בקוט"ש

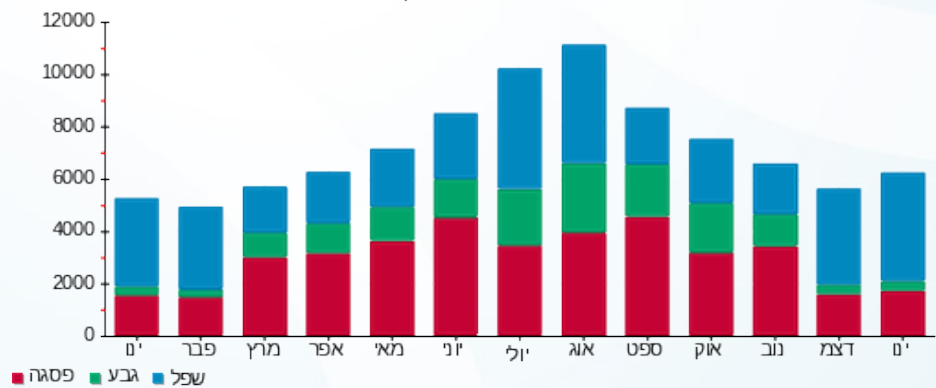

■ פסגה ■ גבע ■ שפל



12/02/23

תאריך הפקדה:

שם דייר: משולם לשעבר 2 - בניין ברוש ק.קרקע
שם אתר: פארק עוגן פ"ת

31/01/23

תאריך קריאה נוכחית:

01/01/23

תאריך קריאה קודמת:

לקוח/ה נכבד/ה, אנו מתכבדים להגיש את חישוב צריכת החשמל לתקופה 01/01/23 - 31/01/23:

משולם לשעבר 2 - בניין ברוש ק.קרקע - 7 - (3x63)81016948

סוג תעריף	סוג צריכה	קריאה קודמת	קריאה נוכחית	סה"כ צריכה בקוט"ש	מחיר לקוט"ש בא"ג	סה"כ לתשלום
פרטי חשבון עבור תאריכים:						
777	פסגה	01/01/23	31/01/23	16.60	91.26	15.15 ₪
778	גבע	14,044.67	14,052.91	8.24	48.99	4.04 ₪
779	שפל	39,957.38	40,018.72	61.33	39.28	24.09 ₪

סה"כ לדייר:

פסגה	גבע	שפל	סה"כ	שיא ביקוש
16.60	8.24	61.33	86.18	
15.15 ₪	4.04 ₪	24.09 ₪	43.28 ₪	

סה"כ צריכה

סה"כ לתשלום

210.98 ₪	תשלום קבוע	
12.52 ₪	תשלום עבור גודל חיבור בKVA (3x63)	
266.78 ₪	סה"כ לתשלום	לא כולל מע"מ

התפלגות חיוב בש"ח לפי תע"ז

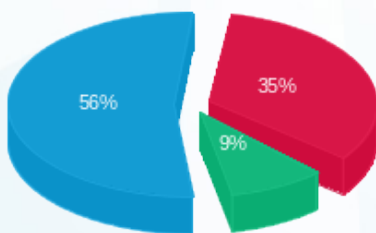

- פסגה (15.15 ₪)
- גבע (4.04 ₪)
- שפל (24.09 ₪)

הסטוריית צריכה בקוט"ש

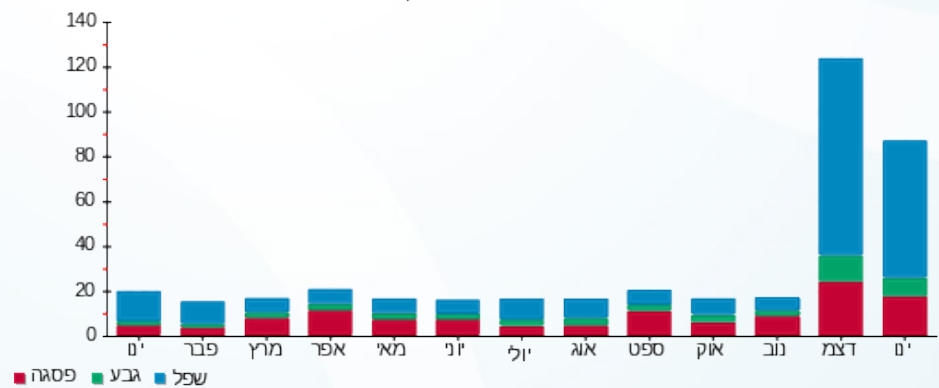



12/02/23

תאריך הפקה:

שם דייר: ספגטים בניין אורן

31/01/23

תאריך קריאה נוכחית:

שם אתר: פארק עוגן פ"ת

01/01/23

תאריך קריאה קודמת:

לקוח/ה נכבד/ה, אנו מתכבדים להגיש את חישוב צריכת החשמל לתקופה 01/01/23 - 31/01/23:

ספגטים בניין אורן - 6 - 81016886(3x600)

סוג תעריף	סוג צריכה	קריאה קודמת	קריאה נוכחית	סה"כ צריכה בקוט"ש	מחיר לקוט"ש בא"ג	סה"כ לתשלום
פרטי חשבון עבור תאריכים:						
		01/01/23	31/01/23			
777	פסגה	31,293,566.32	31,298,181.01	4,614.69	91.26	4,211.37 ₪
778	גבע	30,666,859.89	30,668,209.07	1,349.18	48.99	660.97 ₪
779	שפל	31,307,551.86	31,318,450.21	10,898.35	39.28	4,280.87 ₪

סה"כ לדייר:

פסגה	גבע	שפל	סה"כ	שיא ביקוש
4,614.69	1,349.18	10,898.35	16,862.23	
4,211.37 ₪	660.97 ₪	4,280.87 ₪	9,153.20 ₪	

סה"כ צריכה

סה"כ לתשלום

210.98 ₪	תשלום קבוע	
119.20 ₪	תשלום עבור גודל חיבור בKVA (3x600)	
9,483.38 ₪	סה"כ לתשלום	לא כולל מע"מ

התפלגות חיוב בש"ח לפי תע"ז

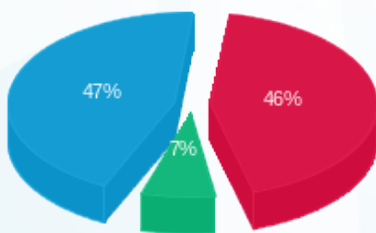

- פסגה (4,211.37 ₪) - 47%
- גבע (660.97 ₪) - 7%
- שפל (4,280.87 ₪) - 46%

הסטוריית צריכה בקוט"ש

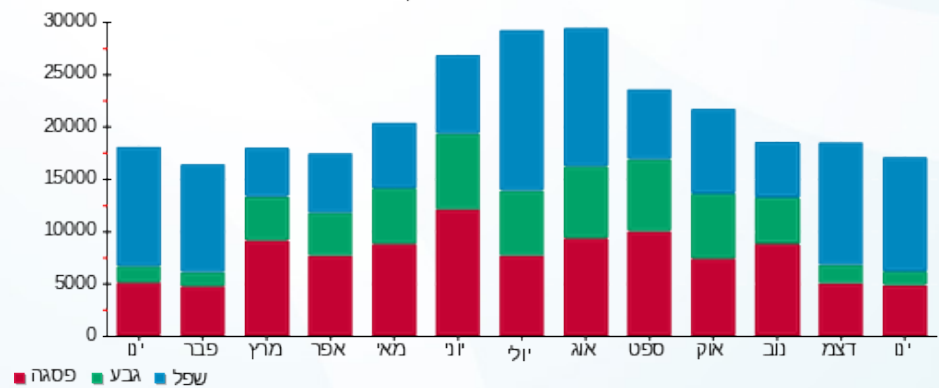

- פסגה
- גבע
- שפל



12/02/23 תאריך הפקה:
 31/01/23 תאריך קריאה נוכחית:
 01/01/23 תאריך קריאה קודמת:

שם דייר: עוגן מחסן בניין אורן ק.קרקע
 שם אתר: פארק עוגן פ"ת

לקוח/ה נכבד/ה, אנו מתכבדים להגיש את חישוב צריכת החשמל לתקופה 01/01/23 - 31/01/23:

עוגן מחסן בניין אורן קומת קרקע - 5 - 81017045 (3x34)

סוג תעריף	סוג צריכה	קריאה קודמת	קריאה נוכחית	סה"כ צריכה בקוט"ש	מחיר לקוט"ש בא"ג	סה"כ לתשלום
		01/01/23	31/01/23			
777	פסגה	72,706.60	72,759.25	52.65	91.26	48.05 ₪
778	גבע	35,259.90	35,284.20	24.30	48.99	11.90 ₪
779	שפל	100,528.20	100,715.25	187.05	39.28	73.47 ₪

סה"כ לדיר:

פסגה	גבע	שפל	סה"כ	שיא ביקוש
52.65	24.30	187.05	264.00	0.65
₪ 48.05	₪ 11.90	₪ 73.47	₪ 133.43	

סה"כ צריכה
 סה"כ לתשלום

210.98 ₪	תשלום קבוע	
6.75 ₪	תשלום עבור גודל חיבור בKVA (3x34)	
351.16 ₪	סה"כ לתשלום	לא כולל מע"מ

התפלגות חיוב בש"ח לפי תעו"ז

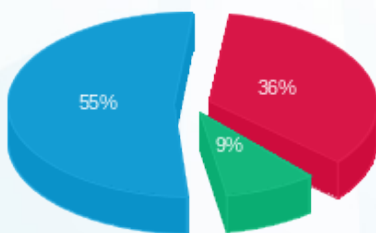

פסגה (₪ 48.05) ■
 גבע (₪ 11.90) ■
 שפל (₪ 73.47) ■

הסטוריית צריכה בקוט"ש

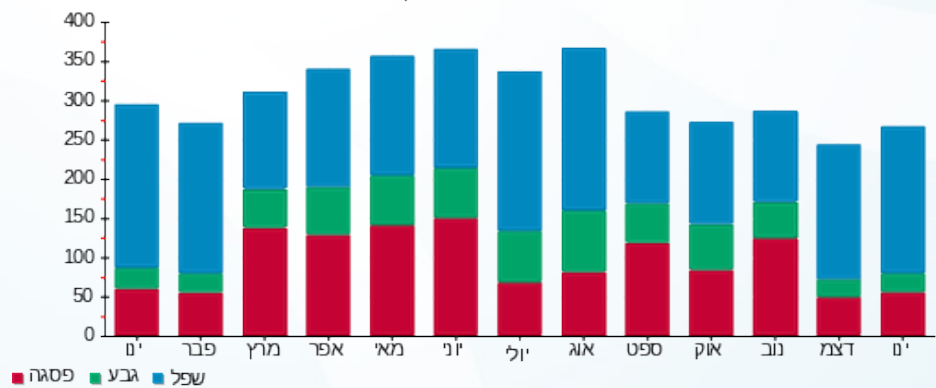

פסגה ■ גבע ■ שפל



12/02/23 תאריך הפקה:
 31/01/23 תאריך קריאה נוכחית:
 01/01/23 תאריך קריאה קודמת:

שם דייר: פוליפיד בניין אלון קומה 1
 שם אתר: פארק עוגן פ"ת

לקוח/ה נכבד/ה, אנו מתכבדים להגיש את חישוב צריכת החשמל לתקופה 01/01/23 - 31/01/23:

פוליפיד בניין אלון ק.ב.חיוני - 2 - 16226560 (3x1000)

סוג תעריף	סוג צריכה	קריאה קודמת	קריאה נוכחית	סה"כ צריכה בקוט"ש	מחיר לקוט"ש בא"ג	סה"כ לתשלום
		01/01/23	31/01/23			
777	פסגה	1,629,976.80	1,653,138.40	23,161.60	91.26	21,137.28 ₪
778	גבע	875,896.00	887,248.80	11,352.80	48.99	5,561.74 ₪
779	שפל	2,580,842.40	2,663,275.20	82,432.80	39.28	32,379.60 ₪

סה"כ לדייר:

פסגה	גבע	שפל	סה"כ	שיא ביקוש
23,161.60	11,352.80	82,432.80	116,947.20	227.78
21,137.28 ₪	5,561.74 ₪	32,379.60 ₪	59,078.62 ₪	

סה"כ צריכה
 סה"כ לתשלום

210.98 ₪	תשלום קבוע	
198.66 ₪	תשלום עבור גודל חיבור בKVA (3x1000)	
59,488.26 ₪	סה"כ לתשלום	לא כולל מע"מ

התפלגות חיוב בש"ח לפי תעו"ז

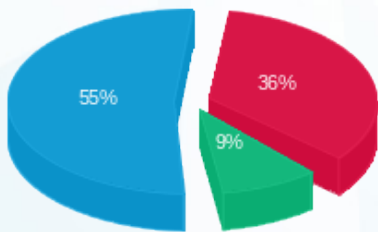

פסגה (21,137.28 ₪) 55%
 גבע (5,561.74 ₪) 9%
 שפל (32,379.60 ₪) 36%

הסטוריית צריכה בקוט"ש

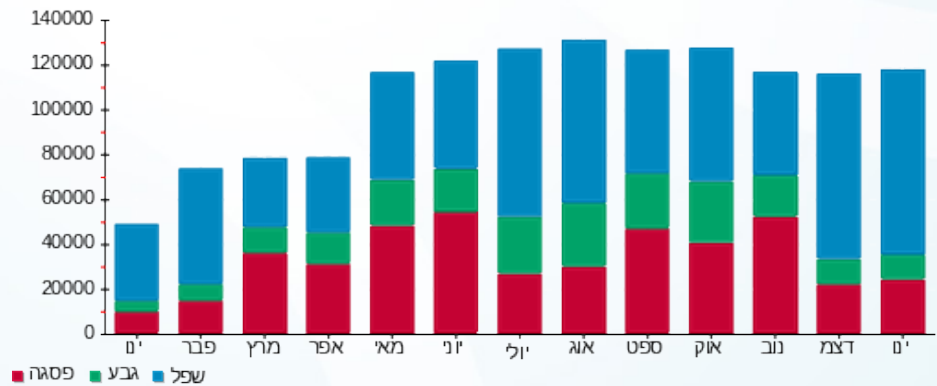

12/02/23 תאריך הפקה:
 31/01/23 תאריך קריאה נוכחית:
 01/01/23 תאריך קריאה קודמת:

שם דייר: פוליפיד בניין תמר דרום קומה 1
 שם אתר: פארק עוגן פ"ת

לקוח/ה נכבד/ה, אנו מתכבדים להגיש את חישוב צריכת החשמל לתקופה 01/01/23 - 31/01/23:

פוליפיד בניין תמר דרום ק.1 - 7 - 81018576 (3x125)

סוג תעריף	סוג צריכה	קריאה קודמת	קריאה נוכחית	סה"כ צריכה בקוט"ש	מחיר לקוט"ש בא"ג	סה"כ לתשלום
פרטי חשבון עבור תאריכים:						
777	פסגה	01/01/23	31/01/23	555.27	91.26	506.74 ₪
778	גבע	39,513.82	39,935.14	421.32	48.99	206.40 ₪
779	שפל	113,716.91	116,768.12	3,051.21	39.28	1,198.52 ₪

סה"כ לדייר:

פסגה	גבע	שפל	סה"כ	שיא ביקוש
555.27	421.32	3,051.21	4,027.80	
506.74 ₪	206.40 ₪	1,198.52 ₪	1,911.66 ₪	

סה"כ צריכה
 סה"כ לתשלום

210.98 ₪	תשלום קבוע	
24.83 ₪	תשלום עבור גודל חיבור בKVA (3x125)	
2,147.47 ₪	סה"כ לתשלום	לא כולל מע"מ

התפלגות חיוב בש"ח לפי תע"ז

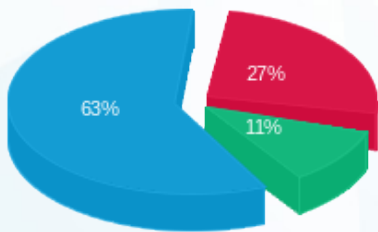

■ פסגה (506.74 ₪)
 ■ גבע (206.40 ₪)
 ■ שפל (1,198.52 ₪)

הסטוריית צריכה בקוט"ש

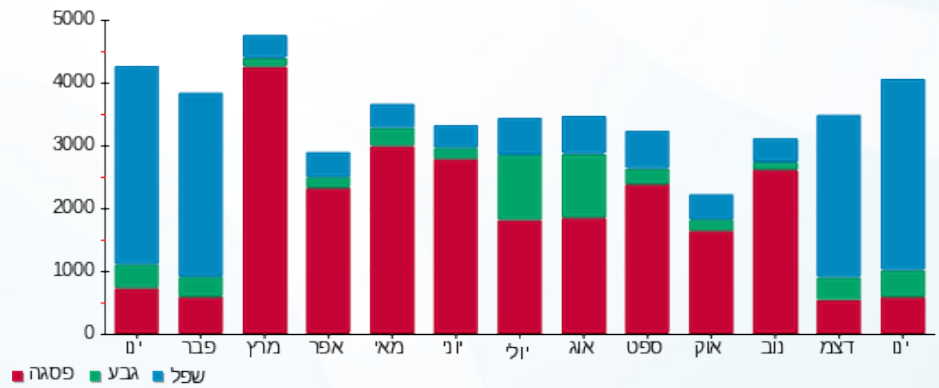

12/02/23 תאריך הפקה:
 31/01/23 תאריך קריאה נוכחית:
 01/01/23 תאריך קריאה קודמת:

שם דייר: פוליפיד בניין תמר ק.קרקע
 שם אתר: פארק עוגן פ"ת

לקוח/ה נכבד/ה, אנו מתכבדים להגיש את חישוב צריכת החשמל לתקופה 01/01/23 - 31/01/23:

פוליפיד בניין תמר ק.קרקע - 5 - 81018576 (3x250)

סוג תעריף	סוג צריכה	קריאה קודמת	קריאה נוכחית	סה"כ צריכה בקוט"ש	מחיר לקוט"ש בא"ג	סה"כ לתשלום
פרטי חשבון עבור תאריכים:						
777	פסגה	01/01/23	31/01/23	3,255.94	91.26	2,971.37 ₪
778	גבע	153,110.02	154,591.61	1,481.59	48.99	725.83 ₪
779	שפל	510,972.64	523,627.28	12,654.64	39.28	4,970.74 ₪

סה"כ לדיר:

פסגה	גבע	שפל	סה"כ	שיא ביקוש
3,255.94	1,481.59	12,654.64	17,392.17	
2,971.37 ₪	725.83 ₪	4,970.74 ₪	8,667.94 ₪	

סה"כ צריכה
 סה"כ לתשלום

210.98 ₪	תשלום קבוע	
49.67 ₪	תשלום עבור גודל חיבור בKVA (3x250)	
8,928.59 ₪	סה"כ לתשלום	לא כולל מע"מ

התפלגות חיוב בש"ח לפי תע"ז

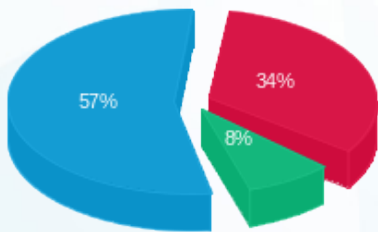

■ פסגה (2,971.37 ₪) 57%
 ■ גבע (725.83 ₪) 8%
 ■ שפל (4,970.74 ₪) 34%

הסטוריית צריכה בקוט"ש

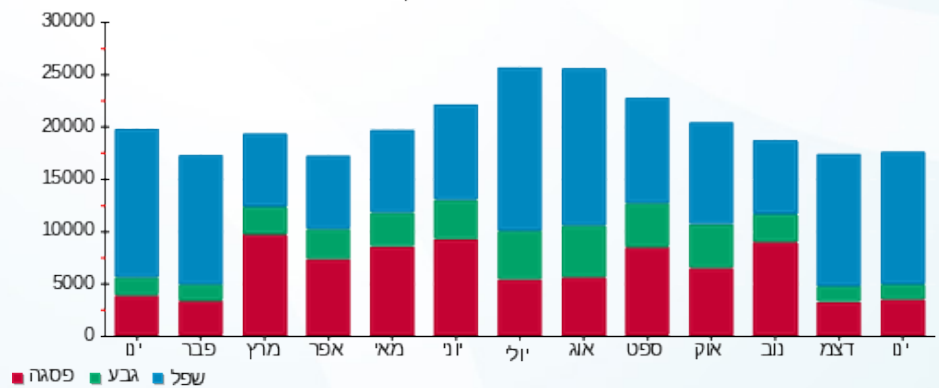

12/02/23 תאריך הפקדה:
 31/01/23 תאריך קריאה נוכחית:
 01/01/23 תאריך קריאה קודמת:

שם דייר: פוליפיד בניין תמר קומה 1
 שם אתר: פארק עוגן פ"ת

לקוח/ה נכבד/ה, אנו מתכבדים להגיש את חישוב צריכת החשמל לתקופה 01/01/23 - 31/01/23:

פוליפיד בניין תמר ק.1 - 6 - 81018576 (3x125)

סוג תעריף	סוג צריכה	קריאה קודמת	קריאה נוכחית	סה"כ צריכה בקוט"ש	מחיר לקוט"ש בא"ג	סה"כ לתשלום
פרטי חשבון עבור תאריכים:						
777	פסגה	01/01/23	31/01/23	564.44	91.26	515.11 ₪
778	גבע	42,755.29	43,336.36	581.06	48.99	284.66 ₪
779	שפל	116,587.50	119,816.68	3,229.19	39.28	1,268.43 ₪

סה"כ לדייר:

פסגה	גבע	שפל	סה"כ	שיא ביקוש
564.44	581.06	3,229.19	4,374.69	
515.11 ₪	284.66 ₪	1,268.43 ₪	2,068.20	

סה"כ צריכה
 סה"כ לתשלום

210.98 ₪	תשלום קבוע	
24.83 ₪	תשלום עבור גודל חיבור בKVA (3x125)	
2,304.01 ₪	סה"כ לתשלום	לא כולל מע"מ

התפלגות חיוב בש"ח לפי תע"ז

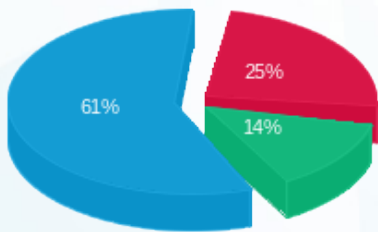

פסגה (515.11 ₪) 61%
 גבע (284.66 ₪) 14%
 שפל (1,268.43 ₪) 25%

הסטוריית צריכה בקוט"ש

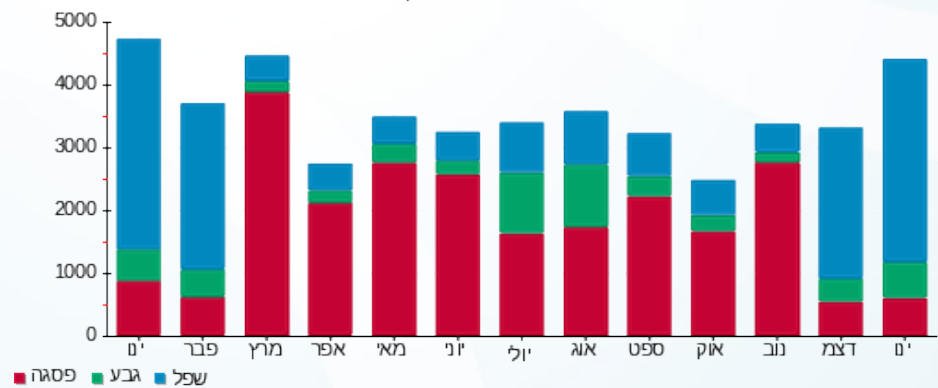



12/02/23

תאריך הפקדה:

שם דייר: פוליפיד צ'ילר
שם אתר: פארק עוגן פ"ת

31/01/23

תאריך קריאה נוכחית:

01/01/23

תאריך קריאה קודמת:

לקוח/ה נכבד/ה, אנו מתכבדים להגיש את חישוב צריכת החשמל לתקופה 01/01/23 - 31/01/23:

פוליפיד צ'ילר - 12 - 16226560(3x400)

סוג תעריף	סוג צריכה	קריאה קודמת	קריאה נוכחית	סה"כ צריכה בקוט"ש	מחיר לקוט"ש בא"ג	סה"כ לתשלום
פרטי חשבון עבור תאריכים:						
		01/01/23	31/01/23			
777	פסגה	157,920.40	162,279.60	4,359.20	91.26	3,978.21 ₪
778	גבע	84,412.40	86,365.60	1,953.20	48.99	956.87 ₪
779	שפל	221,993.20	237,634.80	15,641.60	39.28	6,144.02 ₪

סה"כ לדיר:

פסגה	גבע	שפל	סה"כ	שיא ביקוש
4,359.20	1,953.20	15,641.60	21,954.00	87.10
3,978.21 ₪	956.87 ₪	6,144.02 ₪	11,079.10 ₪	

סה"כ צריכה

סה"כ לתשלום

210.98 ₪	תשלום קבוע	
79.47 ₪	תשלום עבור גודל חיבור בKVA (3x400)	
11,369.54 ₪	סה"כ לתשלום	לא כולל מע"מ

התפלגות חיוב בש"ח לפי תעו"ז

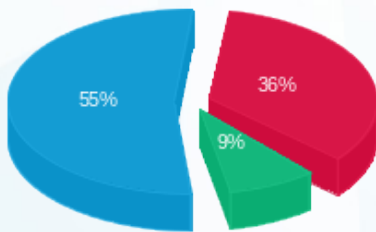

■ פסגה (3,978.21 ₪)
■ גבע (956.87 ₪)
■ שפל (6,144.02 ₪)

הסטוריית צריכה בקוט"ש

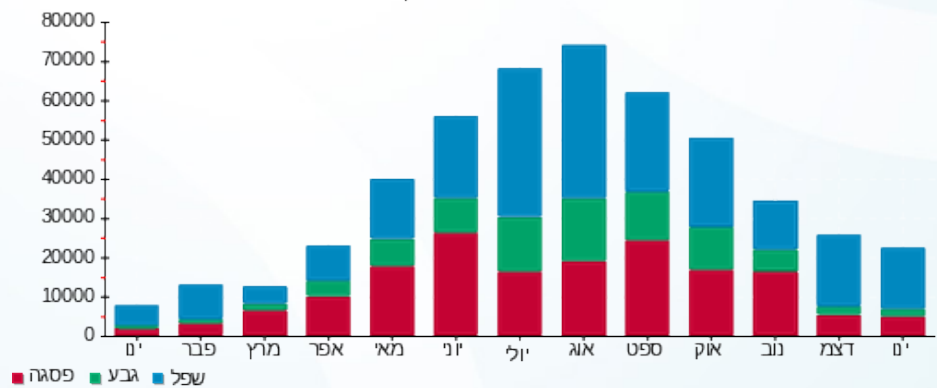



12/02/23 תאריך הפקדה:
 31/01/23 תאריך קריאה נוכחית:
 01/01/23 תאריך קריאה קודמת:

שם דייר: פרקט השרון
 שם אתר: פארק עוגן פ"ת

לקוח/ה נכבד/ה, אנו מתכבדים להגיש את חישוב צריכת החשמל לתקופה 01/01/23 - 31/01/23:

פרקט השרון - 1 - 81029216 (3x32)

סוג תעריף	סוג צריכה	קריאה קודמת	קריאה נוכחית	סה"כ צריכה בקוט"ש	מחיר לקוט"ש בא"ג	סה"כ לתשלום
פרטי חשבון עבור תאריכים:						
777	פסגה	01/01/23	31/01/23	152,845.50	91.26	152,775.90
778	גבע	80,195.30	80,209.90	14.60	48.99	80,195.30
779	שפל	250,183.90	250,611.40	427.50	39.28	250,183.90

סה"כ לדייר:

פסגה	גבע	שפל	סה"כ	שיא ביקוש
69.60	14.60	427.50	511.70	2.50
152,775.90	80,195.30	250,183.90	238.59	

סה"כ צריכה
 סה"כ לתשלום

210.98	תשלום קבוע	
6.36	תשלום עבור גודל חיבור בKVA (3x32)	
455.93	סה"כ לתשלום	לא כולל מע"מ

התפלגות חיוב בש"ח לפי תעו"ז

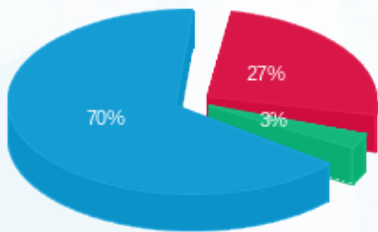

■ פסגה (167.92 ₪)
 ■ גבע (7.15 ₪)
 ■ פסגה (63.52 ₪)

הסטוריית צריכה בקוט"ש

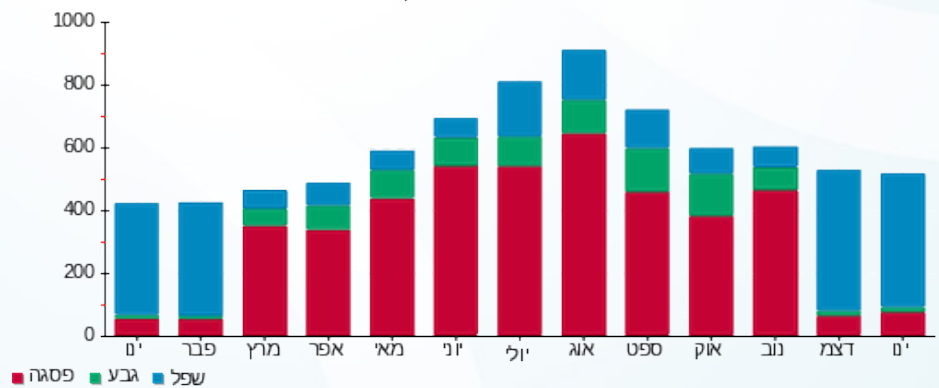



12/02/23 תאריך הפקה:
 31/01/23 תאריך קריאה נוכחית:
 01/01/23 תאריך קריאה קודמת:

שם דייר: צריכה עודפת מעל 900kVA
 שם אתר: פארק עוגן פ"ת

לקוח/ה נכבד/ה, אנו מתכבדים להגיש את חישוב צריכת החשמל לתקופה 01/01/23 - 31/01/23:

10000008 - 1 - -

סוג תעריף	סוג צריכה	קריאה קודמת	קריאה נוכחית	סה"כ צריכה בקוט"ש	מחיר לקוט"ש בא"ג	סה"כ לתשלום
			31/01/23	01/01/23	פרטי חשבון עבור תאריכים:	
757	פסגה	1,345,135.00	1,398,875.00	53,740.00	11.31	6,077.99 ₪
758	גבע	699,280.00	715,760.00	16,480.00	8.44	1,390.91 ₪
759	שפל	2,202,510.00	2,397,110.00	194,600.00	7.78	15,139.88 ₪

סה"כ לדיר:

פסגה	גבע	שפל	סה"כ	שיא ביקוש
53,740.00	16,480.00	194,600.00	264,820.00	
6,077.99 ₪	1,390.91 ₪	15,139.88 ₪	22,608.79 ₪	

סה"כ צריכה
 סה"כ לתשלום

0.00 ₪	תשלום קבוע	
22,608.79 ₪	סה"כ לתשלום	לא כולל מע"מ

התפלגות חיוב בש"ח לפי תעו"ז

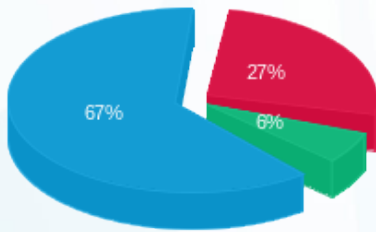

פסגה (6,077.99 ₪) 67%
 גבע (1,390.91 ₪) 27%
 שפל (15,139.88 ₪) 6%

הסטוריית צריכה בקוט"ש

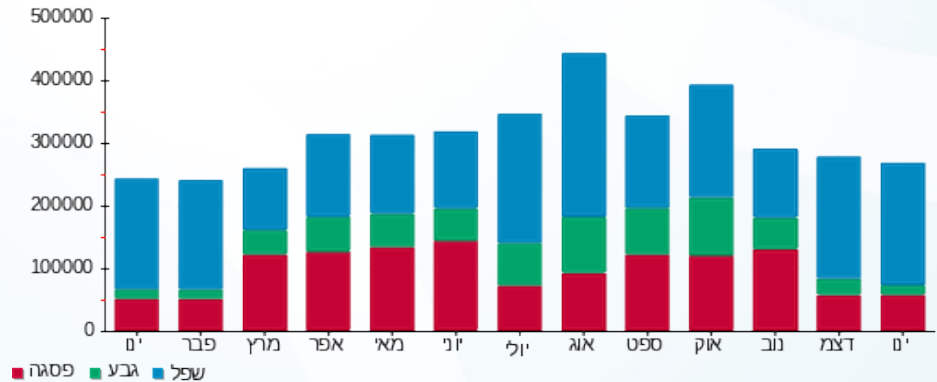



12/02/23 תאריך הפקה:
 31/01/23 תאריך קריאה נוכחית:
 01/01/23 תאריך קריאה קודמת:

שם דייר: קוגניטים
 שם אתר: פארק עוגן פ"ת

לקוח/ה נכבד/ה, אנו מתכבדים להגיש את חישוב צריכת החשמל לתקופה 01/01/23 - 31/01/23:

קוגניטים - 8 - 81016886 (3x125)

סה"כ לתשלום	מחיר לקוט"ש בא"ג	סה"כ צריכה בקוט"ש	קריאה נוכחית	קריאה קודמת	סוג צריכה	סוג תעריף
			31/01/23	01/01/23		פרטי חשבון עבור תאריכים:
₪ 866.32	91.26	949.29	286,853.84	285,904.55	פסגה	777
₪ 72.33	48.99	147.65	126,631.75	126,484.10	גבע	778
₪ 780.24	39.28	1,986.35	398,605.46	396,619.11	שפל	779

סה"כ לדייר:

שיא ביקוש	סה"כ	שפל	גבע	פסגה
	3,083.29	1,986.35	147.65	949.29
	₪ 1,718.89	₪ 780.24	₪ 72.33	₪ 866.32

סה"כ צריכה
 סה"כ לתשלום

₪ 210.98	תשלום קבוע	
₪ 24.83	תשלום עבור גודל חיבור בKVA (3x125)	
₪ 1,954.70	סה"כ לתשלום	לא כולל מע"מ

התפלגות חיוב בש"ח לפי תע"ז

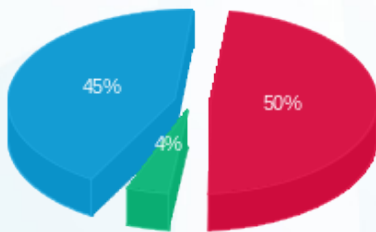

■ פסגה (₪ 866.32)
 ■ גבע (₪ 72.33)
 ■ שפל (₪ 780.24)

הסטוריית צריכה בקוט"ש

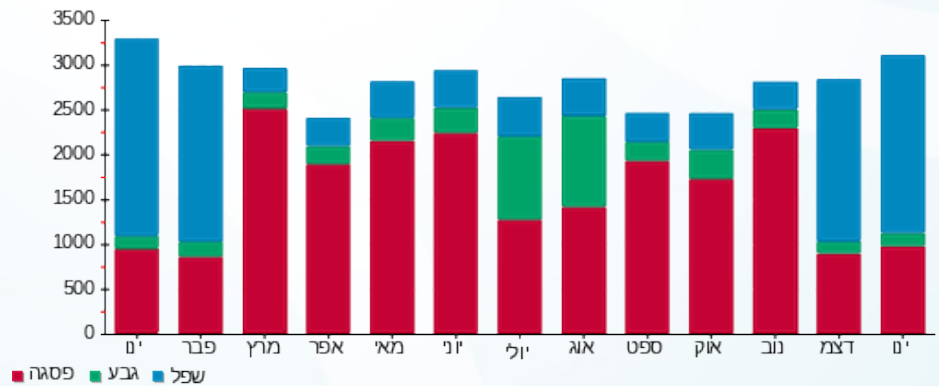

12/02/23 תאריך הפקדה:
 31/01/23 תאריך קריאה נוכחית:
 01/01/23 תאריך קריאה קודמת:

שם דייר: קומטק UPS
 שם אתר: פארק עוגן פ"ת

לקוח/ה נכבד/ה, אנו מתכבדים להגיש את חישוב צריכת החשמל לתקופה 01/01/23 - 31/01/23:

קומטק 1 - (3x50)70047420 UPS

סוג תעריף	סוג צריכה	קריאה קודמת	קריאה נוכחית	סה"כ צריכה בקוט"ש	מחיר לקוט"ש בא"ג	סה"כ לתשלום
פרטי חשבון עבור תאריכים:						
		01/01/23	31/01/23			
777	פסגה	322,394.11	323,635.82	1,241.71	91.26	1,133.18 ₪
778	גבע	170,557.98	171,132.51	574.53	48.99	281.46 ₪
779	שפל	526,314.83	530,801.87	4,487.04	39.28	1,762.51 ₪

סה"כ לדייר:

פסגה	גבע	שפל	סה"כ	שיא ביקוש
1,241.71	574.53	4,487.04	6,303.28	10.34
1,133.18 ₪	281.46 ₪	1,762.51 ₪	3,177.15 ₪	

סה"כ צריכה
 סה"כ לתשלום

210.98 ₪	תשלום קבוע	
9.93 ₪	תשלום עבור גודל חיבור בKVA (3x50)	
3,398.07 ₪	סה"כ לתשלום	לא כולל מע"מ

התפלגות חיוב בש"ח לפי תע"ז

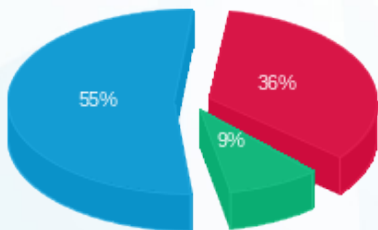

■ פסגה (1,133.18 ₪)
 ■ גבע (281.46 ₪)
 ■ שפל (1,762.51 ₪)

הסטוריית צריכה בקוט"ש

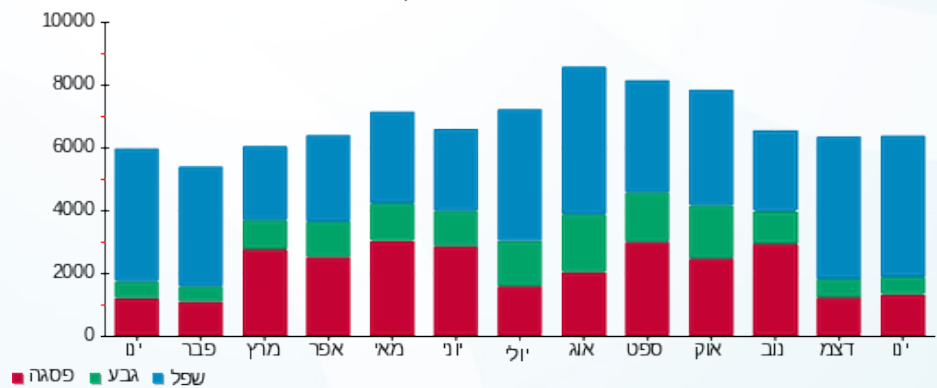



12/02/23 תאריך הפקדה:
 31/01/23 תאריך קריאה נוכחית:
 01/01/23 תאריך קריאה קודמת:

שם דייר: קומטק בניין ארז קומה 1
 שם אתר: פארק עוגן פ"ת

לקוח/ה נכבד/ה, אנו מתכבדים להגיש את חישוב צריכת החשמל לתקופה 01/01/23 - 31/01/23:

קומטק בניין ארז קומה 1 - 2 - 81017045(3x400)

סוג תעריף	סוג צריכה	קריאה קודמת	קריאה נוכחית	סה"כ צריכה בקוט"ש	מחיר לקוט"ש בא"ג	סה"כ לתשלום
פרטי חשבון עבור תאריכים:						
777	פסגה	01/01/23	31/01/23	2,520.40	91.26	2,300.12 ₪
778	גבע	206,334.80	207,744.00	1,409.20	48.99	690.37 ₪
779	שפל	538,860.80	546,677.60	7,816.80	39.28	3,070.44 ₪

סה"כ לדייר:

פסגה	גבע	שפל	סה"כ	שיא ביקוש
2,520.40	1,409.20	7,816.80	11,746.40	47.20
2,300.12 ₪	690.37 ₪	3,070.44 ₪	6,060.92 ₪	

סה"כ צריכה
 סה"כ לתשלום

210.98 ₪	תשלום קבוע	
79.47 ₪	תשלום עבור גודל חיבור בKVA (3x400)	
6,351.37 ₪	סה"כ לתשלום	לא כולל מע"מ

התפלגות חיוב בש"ח לפי תעו"ז

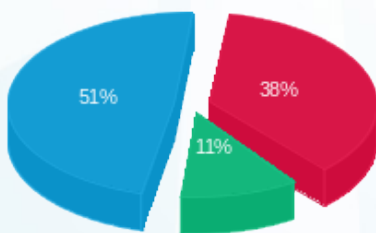

פסגה (2,300.12 ₪) 51%
 גבע (690.37 ₪) 38%
 שפל (3,070.44 ₪) 11%

הסטוריית צריכה בקוט"ש

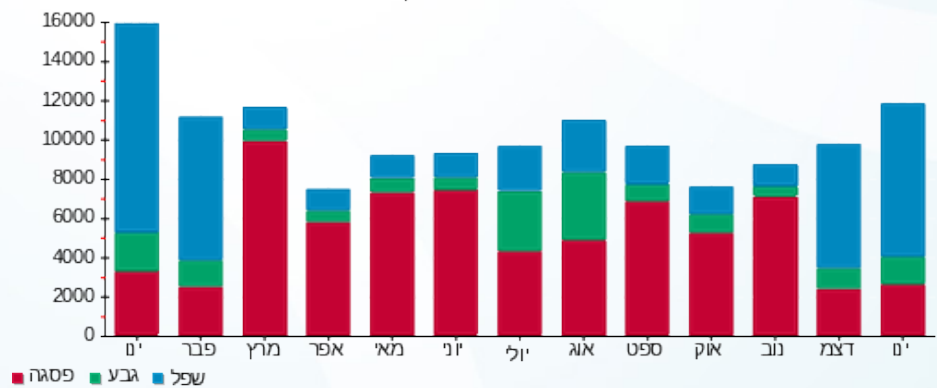



12/02/23

תאריך הפקה:

שם דייר: קומטק בניין ארז קומה 2

31/01/23

תאריך קריאה נוכחית:

שם אתר: פארק עוגן פ"ת

01/01/23

תאריך קריאה קודמת:

לקוח/ה נכבד/ה, אנו מתכבדים להגיש את חישוב צריכת החשמל לתקופה 01/01/23 - 31/01/23:

קומטק בניין ארז קומה 2 - 3 - 81017045(3x250)

סה"כ לתשלום	מחיר לקוט"ש בא"ג	סה"כ צריכה בקוט"ש	קריאה נוכחית	קריאה קודמת	סוג צריכה	סוג תעריף
			31/01/23	01/01/23		פרטי חשבון עבור תאריכים:
₪ 806.37	91.26	883.60	353,380.40	352,496.80	פסגה	777
₪ 189.69	48.99	387.20	93,382.40	92,995.20	גבע	778
₪ 1,063.07	39.28	2,706.40	220,040.00	217,333.60	שפל	779

סה"כ לדייר:

שיא ביקוש	סה"כ	שפל	גבע	פסגה
12.80	3,977.20	2,706.40	387.20	883.60
	₪ 2,059.14	₪ 1,063.07	₪ 189.69	₪ 806.37

סה"כ צריכה

סה"כ לתשלום

₪ 210.98	תשלום קבוע	
₪ 49.67	תשלום עבור גודל חיבור בKVA (3x250)	
₪ 2,319.78	סה"כ לתשלום	לא כולל מע"מ

התפלגות חיוב בש"ח לפי תעו"ז

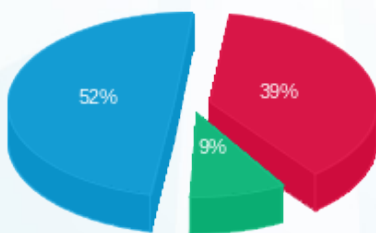

■ פסגה (₪ 806.37)
■ גבע (₪ 189.69)
■ שפל (₪ 1,063.07)

הסטוריית צריכה בקוט"ש

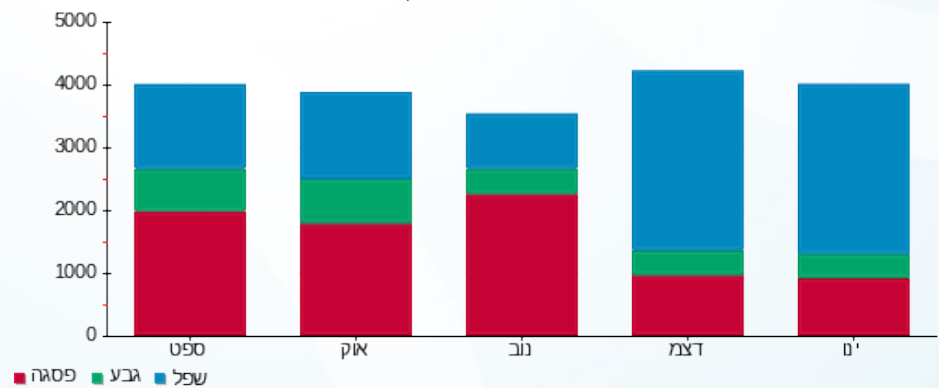



12/02/23 תאריך הפקה:
 31/01/23 תאריך קריאה נוכחית:
 01/01/23 תאריך קריאה קודמת:

שם דייר: ראשי שנאים 4,6 מא - לא לחיוב
שם אתר: פארק עוגן פ"ת

לקוח/ה נכבד/ה, אנו מתכבדים להגיש את חישוב צריכת החשמל לתקופה 01/01/23 - 31/01/23:

קומה ראשונה 1 - 16045526 - EM

סוג תעריף	סוג צריכה	קריאה קודמת	קריאה נוכחית	סה"כ צריכה בקוט"ש	מחיר לקוט"ש בא"ג	סה"כ לתשלום
פרטי חשבון עבור תאריכים:			31/01/23	01/01/23		
777	פסגה	99,243.60	99,686.80	-443.20	91.26	נ 404.46-
778	גבע	18,006.00	18,024.00	-18.00	48.99	נ 8.82-
779	שפל	45,744.00	47,169.20	-1,425.20	39.28	נ 559.82-

ראשי שנאי 6 מ"א - 1 - 60006195

סוג תעריף	סוג צריכה	קריאה קודמת	קריאה נוכחית	סה"כ צריכה בקוט"ש	מחיר לקוט"ש בא"ג	סה"כ לתשלום
פרטי חשבון עבור תאריכים:			31/01/23	01/01/23		
777	פסגה	6,387,377.92	6,398,601.70	11,223.78	91.26	נ 10,242.82
778	גבע	2,864,165.34	2,869,549.25	5,383.90	48.99	נ 2,637.57
779	שפל	3,596,065.22	3,621,289.12	25,223.90	39.28	נ 9,907.95

ראשי שנאי 2 - 1 - 70013670

סוג תעריף	סוג צריכה	קריאה קודמת	קריאה נוכחית	סה"כ צריכה בקוט"ש	מחיר לקוט"ש בא"ג	סה"כ לתשלום
פרטי חשבון עבור תאריכים:			31/01/23	01/01/23		
777	פסגה	9,854,439.55	9,856,443.78	2,004.22	91.26	נ 1,829.05
778	גבע	6,127,633.06	6,128,485.12	852.06	48.99	נ 417.43
779	שפל	8,637,281.79	8,639,586.62	2,304.83	39.28	נ 905.34

קומתק 1 - 1 - 70047420 - UPS

סוג תעריף	סוג צריכה	קריאה קודמת	קריאה נוכחית	סה"כ צריכה בקוט"ש	מחיר לקוט"ש בא"ג	סה"כ לתשלום
פרטי חשבון עבור תאריכים:			31/01/23	01/01/23		
777	פסגה	322,394.11	323,635.82	-1,241.71	91.26	נ 1,133.18-
778	גבע	170,557.98	171,132.51	-574.53	48.99	נ 281.46-
779	שפל	526,314.83	530,801.87	-4,487.04	39.28	נ 1,762.51-



ק.ג.ג - קפה בלאק בניין אורן - 1 - 81016886

סוג תעריף	סוג צריכה	קריאה קודמת	קריאה נוכחית	סה"כ צריכה בקוט"ש	מחיר לקוט"ש בא"ג	סה"כ לתשלום
פרטי חשבון עבור תאריכים:			31/01/23	01/01/23		
777	פסגה	754,873.77	757,948.84	-3,075.06	91.26	₪ -2,806.30
778	גבע	316,553.15	317,492.26	-939.10	48.99	₪ -460.07
779	שפל	743,286.67	751,816.79	-8,530.12	39.28	₪ -3,350.63

בלאק - 2 - 81016886

סוג תעריף	סוג צריכה	קריאה קודמת	קריאה נוכחית	סה"כ צריכה בקוט"ש	מחיר לקוט"ש בא"ג	סה"כ לתשלום
פרטי חשבון עבור תאריכים:			31/01/23	01/01/23		
777	פסגה	2,502,727.46	2,502,735.95	-8.49	91.26	₪ -7.75
778	גבע	2,201,362.66	2,201,366.76	-4.10	48.99	₪ -2.01
779	שפל	2,496,109.58	2,496,145.34	-35.76	39.28	₪ -14.05

שדרת המעצבים-חנות בנדים בניין אורן - 4 - 81016886

סוג תעריף	סוג צריכה	קריאה קודמת	קריאה נוכחית	סה"כ צריכה בקוט"ש	מחיר לקוט"ש בא"ג	סה"כ לתשלום
פרטי חשבון עבור תאריכים:			31/01/23	01/01/23		
777	פסגה	194,115.85	194,165.65	-49.80	91.26	₪ -45.45
778	גבע	53,684.41	53,703.57	-19.16	48.99	₪ -9.39
779	שפל	91,687.40	91,931.02	-243.62	39.28	₪ -95.69

קפה נטו 1 בניין אורן - 5 - 81016886

סוג תעריף	סוג צריכה	קריאה קודמת	קריאה נוכחית	סה"כ צריכה בקוט"ש	מחיר לקוט"ש בא"ג	סה"כ לתשלום
פרטי חשבון עבור תאריכים:			31/01/23	01/01/23		
777	פסגה	563,257.85	564,885.48	-1,627.64	91.26	₪ -1,485.38
778	גבע	256,313.16	256,683.54	-370.38	48.99	₪ -181.45
779	שפל	498,687.17	502,842.81	-4,155.64	39.28	₪ -1,632.33

ספנטים בניין אורן - 6 - 81016886

סוג תעריף	סוג צריכה	קריאה קודמת	קריאה נוכחית	סה"כ צריכה בקוט"ש	מחיר לקוט"ש בא"ג	סה"כ לתשלום
פרטי חשבון עבור תאריכים:			31/01/23	01/01/23		
777	פסגה	31,293,566.32	31,298,181.01	-4,614.69	91.26	₪ -4,211.37
778	גבע	30,666,859.89	30,668,209.07	-1,349.18	48.99	₪ -660.97
779	שפל	31,307,551.86	31,318,450.21	-10,898.35	39.28	₪ -4,280.87





החומסיה - 7 - 81016886

סוג תעריף	סוג צריכה	קריאה קודמת	קריאה נוכחית	סה"כ צריכה בקוט"ש	מחיר לקוט"ש בא"ג	סה"כ לתשלום
פרטי חשבון עבור תאריכים:			31/01/23	01/01/23		
777	פסגה	95,375.48	95,459.97	-84.49	91.26	₪ -77.10
778	גבע	39,965.22	40,002.50	-37.28	48.99	₪ -18.26
779	שפל	103,820.16	104,286.89	-466.73	39.28	₪ -183.33

אדוונטיק - 8 - 81016886

סוג תעריף	סוג צריכה	קריאה קודמת	קריאה נוכחית	סה"כ צריכה בקוט"ש	מחיר לקוט"ש בא"ג	סה"כ לתשלום
פרטי חשבון עבור תאריכים:			31/01/23	01/01/23		
777	פסגה	285,904.55	286,853.84	-949.29	91.26	₪ -866.32
778	גבע	126,484.10	126,631.75	-147.65	48.99	₪ -72.33
779	שפל	396,619.11	398,605.46	-1,986.35	39.28	₪ -780.24

ראשי שנאי 4 מ"א בניין אורן - 1 - 81017045

סוג תעריף	סוג צריכה	קריאה קודמת	קריאה נוכחית	סה"כ צריכה בקוט"ש	מחיר לקוט"ש בא"ג	סה"כ לתשלום
פרטי חשבון עבור תאריכים:			31/01/23	01/01/23		
777	פסגה	9,058,000.00	9,076,947.20	18,947.20	91.26	₪ 17,291.21
778	גבע	3,017,177.60	3,023,638.40	6,460.80	48.99	₪ 3,165.15
779	שפל	5,310,812.80	5,366,611.20	55,798.40	39.28	₪ 21,917.61

קומטק ק.1 בניין אורן - 2 - 81017045

סוג תעריף	סוג צריכה	קריאה קודמת	קריאה נוכחית	סה"כ צריכה בקוט"ש	מחיר לקוט"ש בא"ג	סה"כ לתשלום
פרטי חשבון עבור תאריכים:			31/01/23	01/01/23		
777	פסגה	832,424.00	834,944.40	-2,520.40	91.26	₪ -2,300.12
778	גבע	206,334.80	207,744.00	-1,409.20	48.99	₪ -690.37
779	שפל	538,860.80	546,677.60	-7,816.80	39.28	₪ -3,070.44

קומטק ק.2 בניין אורן - 3 - 81017045

סוג תעריף	סוג צריכה	קריאה קודמת	קריאה נוכחית	סה"כ צריכה בקוט"ש	מחיר לקוט"ש בא"ג	סה"כ לתשלום
פרטי חשבון עבור תאריכים:			31/01/23	01/01/23		
777	פסגה	352,496.80	353,380.40	-883.60	91.26	₪ -806.37
778	גבע	92,995.20	93,382.40	-387.20	48.99	₪ -189.69
779	שפל	217,333.60	220,040.00	-2,706.40	39.28	₪ -1,063.07



קפה נטו מחסן בניין אורן - 5 - 81017045

סה"כ לתשלום	מחיר לקוט"ש בא"ג	סה"כ צריכה בקוט"ש	קריאה נוכחית	קריאה קודמת	סוג צריכה	סוג תעריף
			31/01/23	01/01/23	פרטי חשבון עבור תאריכים:	
₪ -48.05	91.26	-52.65	72,759.25	72,706.60	פסגה	777
₪ -11.90	48.99	-24.30	35,284.20	35,259.90	גבע	778
₪ -73.47	39.28	-187.05	100,715.25	100,528.20	שפל	779

אסקייפ איט ישראל - 6 - 81017045

סה"כ לתשלום	מחיר לקוט"ש בא"ג	סה"כ צריכה בקוט"ש	קריאה נוכחית	קריאה קודמת	סוג צריכה	סוג תעריף
			31/01/23	01/01/23	פרטי חשבון עבור תאריכים:	
₪ -150.40	91.26	-164.80	111,752.00	111,587.20	פסגה	777
₪ -66.23	48.99	-135.20	27,971.00	27,835.80	גבע	778
₪ -344.17	39.28	-876.20	60,952.00	60,075.80	שפל	779

עוגן נדלן - מכון כושר רני רוביו - 7 - 81017045

סה"כ לתשלום	מחיר לקוט"ש בא"ג	סה"כ צריכה בקוט"ש	קריאה נוכחית	קריאה קודמת	סוג צריכה	סוג תעריף
			31/01/23	01/01/23	פרטי חשבון עבור תאריכים:	
₪ -260.64	91.26	-285.60	131,536.60	131,251.00	פסגה	777
₪ -37.23	48.99	-76.00	51,414.00	51,338.00	גבע	778
₪ -201.11	39.28	-512.00	50,730.00	50,218.00	שפל	779

בישולים אקספרס - 8 - 81017045

סה"כ לתשלום	מחיר לקוט"ש בא"ג	סה"כ צריכה בקוט"ש	קריאה נוכחית	קריאה קודמת	סוג צריכה	סוג תעריף
			31/01/23	01/01/23	פרטי חשבון עבור תאריכים:	
₪ -1,402.03	91.26	-1,536.30	472,921.10	471,384.80	פסגה	777
₪ -321.23	48.99	-655.70	174,905.10	174,249.40	גבע	778
₪ -2,710.32	39.28	-6,900.00	401,094.30	394,194.30	שפל	779

סה"כ לדירי:

שיא ביקוש	סה"כ	שפל	גבע	פסגה	
197.76	53,287.15	32,099.88	6,549.78	14,637.49	סה"כ צריכה
	₪ 29,175.74	₪ 12,608.83	₪ 3,208.74	₪ 13,358.17	סה"כ לתשלום

₪ 210.98	תשלום קבוע	
₪ 29,386.72	סה"כ לתשלום	לא כולל מע"מ





12/02/23

תאריך הפקדה:

שם דייר: רותם בקרים - חדש

31/01/23

תאריך קריאה נוכחית:

שם אתר: פארק עוגן פ"ת

01/01/23

תאריך קריאה קודמת:

לקוח/ה נכבד/ה, אנו מתכבדים להגיש את חישוב צריכת החשמל לתקופה 01/01/23 - 31/01/23:

רותם - ב.חיוני - 1 - 16226560 (3x1000)

סוג תעריף	סוג צריכה	קריאה קודמת	קריאה נוכחית	סה"כ צריכה בקוט"ש	מחיר לקוט"ש בא"ג	סה"כ לתשלום
פרטי חשבון עבור תאריכים:						
777	פסגה	01/01/23	31/01/23	11,361.60	91.26	10,368.60 ₪
778	גבע	290,464.80	296,366.40	5,901.60	48.99	2,891.19 ₪
779	שפל	969,158.40	1,006,869.60	37,711.20	39.28	14,812.96 ₪

סה"כ לדייר:

פסגה	גבע	שפל	סה"כ	שיא ביקוש
11,361.60	5,901.60	37,711.20	54,974.40	149.26
10,368.60 ₪	2,891.19 ₪	14,812.96 ₪	28,072.75 ₪	

סה"כ צריכה

סה"כ לתשלום

210.98 ₪	תשלום קבוע	
198.66 ₪	תשלום עבור גודל חיבור בKVA (3x1000)	
28,482.39 ₪	סה"כ לתשלום	לא כולל מע"מ

התפלגות חיוב בש"ח לפי תעו"ז

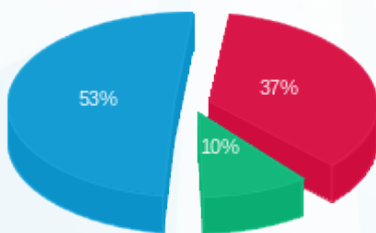

פסגה (10,368.60 ₪) 53%
 גבע (2,891.19 ₪) 10%
 שפל (14,812.96 ₪) 37%

הסטוריית צריכה בקוט"ש

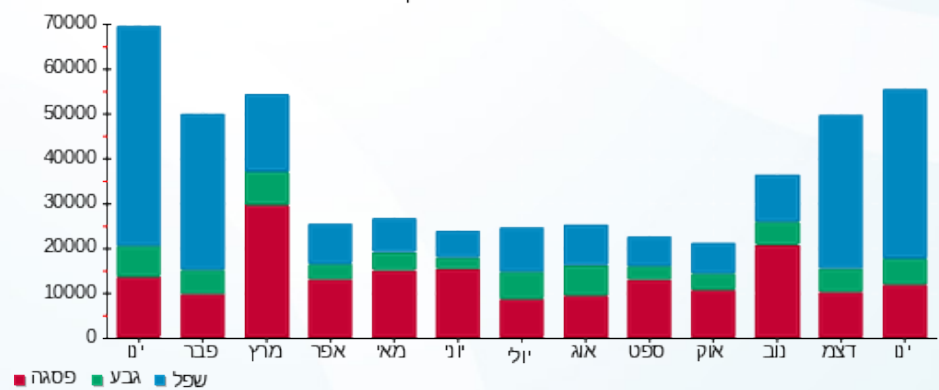



12/02/23 תאריך הפקה:
 31/01/23 תאריך קריאה נוכחית:
 01/01/23 תאריך קריאה קודמת:

שם דייר: שניים
שם אתר: פארק עוגן פ"ת

לקוח/ה נכבד/ה, אנו מתכבדים להגיש את חישוב צריכת החשמל לתקופה 01/01/23 - 31/01/23:

ראשי שנה 6 מ"א - 1 - 1 (0x0)60006195

סוג תעריף	סוג צריכה	קריאה קודמת	קריאה נוכחית	סה"כ צריכה בקוט"ש	מחיר לקוט"ש בא"ג	סה"כ לתשלום
פרטי חשבון עבור תאריכים:			01/01/23	31/01/23		
777	פסגה	6,387,377.92	6,398,601.70	11,223.78	91.26	10,242.82 ₪
778	גבע	2,864,165.34	2,869,549.25	5,383.90	48.99	2,637.57 ₪
779	שפל	3,596,065.22	3,621,289.12	25,223.90	39.28	9,907.95 ₪

ראשי שנה 1 - 1 - 1 (0x0)70013619

סוג תעריף	סוג צריכה	קריאה קודמת	קריאה נוכחית	סה"כ צריכה בקוט"ש	מחיר לקוט"ש בא"ג	סה"כ לתשלום
פרטי חשבון עבור תאריכים:			01/01/23	31/01/23		
777	פסגה	9,067,510.98	9,078,932.19	11,421.22	91.26	10,423.00 ₪
778	גבע	5,652,028.35	5,657,141.12	5,112.77	48.99	2,504.75 ₪
779	שפל	7,833,491.52	7,875,231.17	41,739.65	39.28	16,395.33 ₪

ראשי שנה 3 - 1 - 1 (0x0)70013651

סוג תעריף	סוג צריכה	קריאה קודמת	קריאה נוכחית	סה"כ צריכה בקוט"ש	מחיר לקוט"ש בא"ג	סה"כ לתשלום
פרטי חשבון עבור תאריכים:			01/01/23	31/01/23		
777	פסגה	6,126,525.28	6,145,225.22	18,699.94	91.26	17,065.56 ₪
778	גבע	3,596,067.81	3,604,693.22	8,625.41	48.99	4,225.59 ₪
779	שפל	5,758,742.53	5,818,085.63	59,343.10	39.28	23,309.97 ₪

ראשי שנה 2 - 1 - 1 (0x0)70013670

סוג תעריף	סוג צריכה	קריאה קודמת	קריאה נוכחית	סה"כ צריכה בקוט"ש	מחיר לקוט"ש בא"ג	סה"כ לתשלום
פרטי חשבון עבור תאריכים:			01/01/23	31/01/23		
777	פסגה	9,854,439.55	9,856,443.78	2,004.22	91.26	1,829.05 ₪
778	גבע	6,127,633.06	6,128,485.12	852.06	48.99	417.43 ₪
779	שפל	8,637,281.79	8,639,586.62	2,304.83	39.28	905.34 ₪





ראשי שנה 4 מ"א בניין אורן - 1 - 81017045(0x0)

סה"כ לתשלום	מחיר לקוט"ש בא"ג	סה"כ צריכה בקוט"ש	קריאה נוכחית	קריאה קודמת	סוג צריכה	סוג תעריף
			31/01/23	01/01/23	פרטי חשבון עבור תאריכים:	
17,291.21 ₪	91.26	18,947.20	9,076,947.20	9,058,000.00	פסגה	777
3,165.15 ₪	48.99	6,460.80	3,023,638.40	3,017,177.60	גבע	778
21,917.61 ₪	39.28	55,798.40	5,366,611.20	5,310,812.80	שפל	779

סה"כ לדירה:

שיא ביקוש	סה"כ	שפל	גבע	פסגה	סה"כ צריכה
206.59	273,141.18	184,409.89	26,434.94	62,296.35	סה"כ לתשלום
	142,238.33 ₪	72,436.20 ₪	12,950.48 ₪	56,851.65 ₪	

0.00 ₪	תשלום קבוע	
0.00 ₪	תשלום עבור גודל חיבור בKVA (0x0)	
142,238.33 ₪	סה"כ לתשלום	לא כולל מע"מ

התפלגות חיוב בש"ח לפי תעו"ז

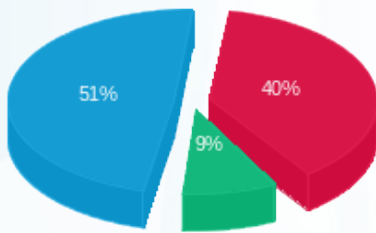

פסגה (56,851.65 ₪) 9%
 גבע (12,950.48 ₪) 40%
 שפל (72,436.20 ₪) 51%

הסטוריית צריכה בקוט"ש

