



12/02/23 תאריך הפקה:  
 31/01/23 תאריך קריאה נוכחית:  
 01/01/23 תאריך קריאה קודמת:

**שם דייר:** \*נובה מא חריג  
**שם אתר:** אפריקה ישראל בניין 22

**לקוח/ה נכבד/ה, אנו מתכבדים להגיש את חישוב צריכת החשמל לתקופה 01/01/23 - 31/01/23:**

**מ"א צילר 3 - לחלוקה 4 - (0x0)21055537**

סוג תעריף	סוג צריכה	קריאה קודמת	קריאה נוכחית	סה"כ צריכה בקוט"ש	מחיר לקוט"ש בא"ג	סה"כ לתשלום
			31/01/23	01/01/23	פרטי חשבון עבור תאריכים:	
777	פסגה	0.00	0.00	0.00	91.26	0.00 ₪
778	גבע	0.00	0.00	0.00	48.99	0.00 ₪
779	שפל	0.00	0.00	0.00	39.28	0.00 ₪

**מ"א - לחלוקה חדש - 2 - (0x0)21055538**

סוג תעריף	סוג צריכה	קריאה קודמת	קריאה נוכחית	סה"כ צריכה בקוט"ש	מחיר לקוט"ש בא"ג	סה"כ לתשלום
			31/01/23	01/01/23	פרטי חשבון עבור תאריכים:	
777	פסגה	0.00	0.00	0.00	91.26	0.00 ₪
778	גבע	0.00	0.00	0.00	48.99	0.00 ₪
779	שפל	0.00	0.00	0.00	39.28	0.00 ₪

**צילר 4 - 4 - (0x0)21055543**

סוג תעריף	סוג צריכה	קריאה קודמת	קריאה נוכחית	סה"כ צריכה בקוט"ש	מחיר לקוט"ש בא"ג	סה"כ לתשלום
			31/01/23	01/01/23	פרטי חשבון עבור תאריכים:	
777	פסגה	0.00	9,777.40	9,777.40	91.26	8,922.86 ₪
778	גבע	0.00	2,225.40	2,225.40	48.99	1,090.22 ₪
779	שפל	0.00	34,082.00	34,082.00	39.28	13,387.41 ₪

**סה"כ לדייר:**

פסגה	גבע	שפל	סה"כ	שיא ביקוש
9,777.40	2,225.40	34,082.00	46,084.80	
8,922.86 ₪	1,090.22 ₪	13,387.41 ₪	23,400.49 ₪	

סה"כ צריכה  
 סה"כ לתשלום

210.98 ₪	<b>תשלום קבוע</b>	נובה מכשירי מדידה בע"מ
0.00 ₪	<b>תשלום עבור גודל חיבור בKVA (0x0)</b>	
23,611.47 ₪	<b>סה"כ לתשלום</b>	<b>לא כולל מע"מ</b>





M4U SQL 1410013

התפלגות חיוב בש"ח לפי תעו"ז

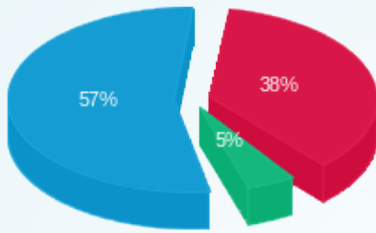

- פסגה (8,922.86 ש"ח)
- גבע (1,090.22 ש"ח)
- שפל (13,387.41 ש"ח)

הסטוריית צריכה בקוט"ש

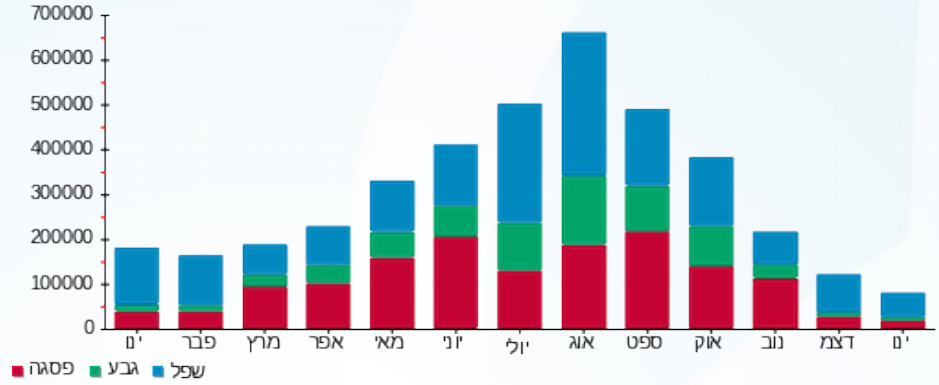



12/02/23 תאריך הפקה:  
 31/01/23 תאריך קריאה נוכחית:  
 01/01/23 תאריך קריאה קודמת:

**שם דייר:** אפלייד חדש ק.3  
**שם אתר:** אפריקה ישראל בניין 22

**לקוח/ה נכבד/ה, אנו מתכבדים להגיש את חישוב צריכת החשמל לתקופה 01/01/23 - 31/01/23:**

**אפלייד חדש ק.3 - 4 - 20065587(0x0)**

סוג תעריף	סוג צריכה	קריאה קודמת	קריאה נוכחית	סה"כ צריכה בקוט"ש	מחיר לקוט"ש בא"ג	סה"כ לתשלום
פרטי חשבון עבור תאריכים:						
777	פסגה	01/01/23	31/01/23	2,792.40	91.26	2,548.34 ₪
778	גבע	20,796.40	21,759.20	962.80	48.99	471.68 ₪
779	שפל	67,984.40	77,004.00	9,019.60	39.28	3,542.90 ₪

**מא שעות רגילות**

סוג תעריף	סוג צריכה	קריאה קודמת	קריאה נוכחית	סה"כ צריכה בקוט"ש	מחיר לקוט"ש בא"ג	סה"כ לתשלום
פרטי חשבון עבור תאריכים:						
777	פסגה	01/01/23	31/01/23	241.102	91.26	220.03 ₪
778	גבע			266.860	48.99	130.73 ₪
779	שפל			1,281.086	39.28	503.21 ₪

**ציבורי**

סוג תעריף	סוג צריכה	קריאה קודמת	קריאה נוכחית	סה"כ צריכה בקוט"ש	מחיר לקוט"ש בא"ג	סה"כ לתשלום
פרטי חשבון עבור תאריכים:						
777	פסגה	01/01/23	31/01/23	472.306	91.26	431.03 ₪
778	גבע			165.417	48.99	81.04 ₪
779	שפל			1,539.215	39.28	604.60 ₪

**סה"כ לדייר:**

פסגה	גבע	שפל	סה"כ	שיא ביקוש
3,505.81	1,395.08	11,839.90	16,740.79	68.67
₪ 3,199.40	₪ 683.45	₪ 4,650.71	₪ 8,533.56	

סה"כ צריכה  
 סה"כ לתשלום

210.98 ₪	<b>תשלום קבוע</b>	אפלייד מטיראלס בע"מ
0.00 ₪	<b>תשלום עבור גודל חיבור בKVA (0x0)</b>	
8,744.54 ₪	<b>סה"כ לתשלום</b>	<b>לא כולל מע"מ</b>





M4U SQL 1 402497

התפלגות חיוב בש"ח לפי תעו"ז

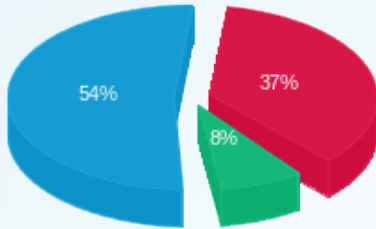

- פסגה (3,199.40 ₪)
- גבע (683.45 ₪)
- שפל (4,650.71 ₪)

הסטוריית צריכה בקוט"ש

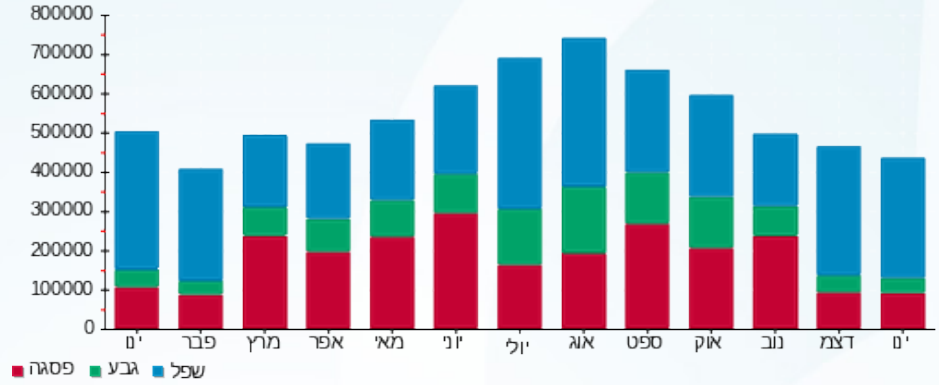



12/02/23 תאריך הפקה:  
 31/01/23 תאריך קריאה נוכחית:  
 01/01/23 תאריך קריאה קודמת:

**שם דייר:** אפריקה ישראל ציבורי (50%)  
**שם אתר:** אפריקה ישראל בניין 22

**לקוח/ה נכבד/ה, אנו מתכבדים להגיש את חישוב צריכת החשמל לתקופה 01/01/23 - 31/01/23:**

**ציבורי 50% - 1 - 21055538**

סוג תעריף	סוג צריכה	קריאה קודמת	קריאה נוכחית	סה"כ צריכה בקוט"ש	מחיר לקוט"ש בא"ג	סה"כ לתשלום
		01/01/23	31/01/23	פרטי חשבון עבור תאריכים:		
777	פסגה	529,790.00	549,027.50	19,237.50	91.26	17,556.14 ₪
778	גבע	262,815.00	271,810.00	8,995.00	48.99	4,406.65 ₪
779	שפל	804,485.00	874,742.50	70,257.50	39.28	27,597.15 ₪

**ציבורי 50% - 1 - 21055540**

סוג תעריף	סוג צריכה	קריאה קודמת	קריאה נוכחית	סה"כ צריכה בקוט"ש	מחיר לקוט"ש בא"ג	סה"כ לתשלום
		01/01/23	31/01/23	פרטי חשבון עבור תאריכים:		
777	פסגה	626,652.50	652,280.00	25,627.50	91.26	23,387.66 ₪
778	גבע	320,130.00	331,617.50	11,487.50	48.99	5,627.73 ₪
779	שפל	1,017,660.00	1,109,012.50	91,352.50	39.28	35,883.26 ₪

**ציבורי 50% - 2 - 21055538**

סוג תעריף	סוג צריכה	קריאה קודמת	קריאה נוכחית	סה"כ צריכה בקוט"ש	מחיר לקוט"ש בא"ג	סה"כ לתשלום
		01/01/23	31/01/23	פרטי חשבון עבור תאריכים:		
777	פסגה	173,766.00	173,766.00	0.00	91.26	0.00 ₪
778	גבע	86,824.80	86,824.80	0.00	48.99	0.00 ₪
779	שפל	198,501.60	198,608.40	-106.80	39.28	-41.95 ₪

**ציבורי 50% - 3 - 21055538**

סוג תעריף	סוג צריכה	קריאה קודמת	קריאה נוכחית	סה"כ צריכה בקוט"ש	מחיר לקוט"ש בא"ג	סה"כ לתשלום
		01/01/23	31/01/23	פרטי חשבון עבור תאריכים:		
777	פסגה	92.95	92.95	0.00	91.26	0.00 ₪
778	גבע	37.85	37.85	0.00	48.99	0.00 ₪
779	שפל	89.50	89.50	0.00	39.28	0.00 ₪



**ציבורי 50% - 4 - 21055538**

סוג תעריף	סוג צריכה	קריאה קודמת	קריאה נוכחית	סה"כ צריכה בקוט"ש	מחיר לקוט"ש בא"ג	סה"כ לתשלום
פרטי חשבון עבור תאריכים:			31/01/23	01/01/23		
777	פסגה	114,276.90	120,245.70	-5,968.80	91.26	₪ -5,447.13
778	גבע	57,259.20	59,906.10	-2,646.90	48.99	₪ -1,296.72
779	שפל	191,212.20	212,218.80	-21,006.60	39.28	₪ -8,251.39

**ציבורי 50% - 2 - 20065587**

סוג תעריף	סוג צריכה	קריאה קודמת	קריאה נוכחית	סה"כ צריכה בקוט"ש	מחיר לקוט"ש בא"ג	סה"כ לתשלום
פרטי חשבון עבור תאריכים:			31/01/23	01/01/23		
777	פסגה	88,205.40	93,211.20	-5,005.80	91.26	₪ -4,568.29
778	גבע	39,880.80	42,306.90	-2,426.10	48.99	₪ -1,188.55
779	שפל	138,653.70	157,751.70	-19,098.00	39.28	₪ -7,501.69

**ציבורי 50% - 3 - 20065587**

סוג תעריף	סוג צריכה	קריאה קודמת	קריאה נוכחית	סה"כ צריכה בקוט"ש	מחיר לקוט"ש בא"ג	סה"כ לתשלום
פרטי חשבון עבור תאריכים:			31/01/23	01/01/23		
777	פסגה	48,252.40	50,863.20	-2,610.80	91.26	₪ -2,382.62
778	גבע	25,731.60	26,962.40	-1,230.80	48.99	₪ -602.97
779	שפל	93,918.20	103,513.80	-9,595.60	39.28	₪ -3,769.15

**ציבורי 50% - 4 - 20065587**

סוג תעריף	סוג צריכה	קריאה קודמת	קריאה נוכחית	סה"כ צריכה בקוט"ש	מחיר לקוט"ש בא"ג	סה"כ לתשלום
פרטי חשבון עבור תאריכים:			31/01/23	01/01/23		
777	פסגה	24,435.00	25,831.20	-1,396.20	91.26	₪ -1,274.17
778	גבע	10,398.20	10,879.60	-481.40	48.99	₪ -235.84
779	שפל	33,992.20	38,502.00	-4,509.80	39.28	₪ -1,771.45

**ציבורי 50% - 1 - 21055544**

סוג תעריף	סוג צריכה	קריאה קודמת	קריאה נוכחית	סה"כ צריכה בקוט"ש	מחיר לקוט"ש בא"ג	סה"כ לתשלום
פרטי חשבון עבור תאריכים:			31/01/23	01/01/23		
777	פסגה	3,584.00	3,770.40	-186.40	91.26	₪ -170.11
778	גבע	1,871.80	1,957.25	-85.45	48.99	₪ -41.86
779	שפל	6,755.25	7,434.65	-679.40	39.28	₪ -266.87





**ציבורי 50% - 2 - 21055544**

סה"כ לתשלום	מחיר לקוט"ש בא"ג	סה"כ צריכה בקוט"ש	קריאה נוכחית	קריאה קודמת	סוג צריכה	סוג תעריף
			31/01/23	01/01/23	פרטי חשבון עבור תאריכים:	
₪ -46.09	91.26	-50.50	938.20	887.70	פסגה	777
₪ -10.19	48.99	-20.80	447.10	426.30	גבע	778
₪ -70.04	39.28	-178.30	1,364.20	1,185.90	שפל	779

**ציבורי 50% - 3 - 21055544**

סה"כ לתשלום	מחיר לקוט"ש בא"ג	סה"כ צריכה בקוט"ש	קריאה נוכחית	קריאה קודמת	סוג צריכה	סוג תעריף
			31/01/23	01/01/23	פרטי חשבון עבור תאריכים:	
₪ 0.00	91.26	0.00	0.00	0.00	פסגה	777
₪ 0.00	48.99	0.00	0.00	0.00	גבע	778
₪ 0.00	39.28	0.00	0.00	0.00	שפל	779

**ציבורי 50% - 4 - 21055544**

סה"כ לתשלום	מחיר לקוט"ש בא"ג	סה"כ צריכה בקוט"ש	קריאה נוכחית	קריאה קודמת	סוג צריכה	סוג תעריף
			31/01/23	01/01/23	פרטי חשבון עבור תאריכים:	
₪ 0.00	91.26	0.00	0.00	0.00	פסגה	777
₪ 0.00	48.99	0.00	0.00	0.00	גבע	778
₪ 0.00	39.28	0.00	0.00	0.00	שפל	779

**ציבורי 50% - 1 - 21055539**

סה"כ לתשלום	מחיר לקוט"ש בא"ג	סה"כ צריכה בקוט"ש	קריאה נוכחית	קריאה קודמת	סוג צריכה	סוג תעריף
			31/01/23	01/01/23	פרטי חשבון עבור תאריכים:	
₪ -473.82	91.26	-519.20	5,874.80	5,355.60	פסגה	777
₪ -77.75	48.99	-158.70	3,504.90	3,346.20	גבע	778
₪ -467.90	39.28	-1,191.20	12,836.10	11,644.90	שפל	779

**ציבורי 50% - 2 - 21055539**

סה"כ לתשלום	מחיר לקוט"ש בא"ג	סה"כ צריכה בקוט"ש	קריאה נוכחית	קריאה קודמת	סוג צריכה	סוג תעריף
			31/01/23	01/01/23	פרטי חשבון עבור תאריכים:	
₪ -47.23	91.26	-51.75	1,213.08	1,161.33	פסגה	777
₪ -10.84	48.99	-22.13	635.10	612.98	גבע	778
₪ -72.48	39.28	-184.53	2,128.43	1,943.90	שפל	779



**ציבורי 50% - 2 - 21055540**

סה"כ לתשלום	מחיר לקוט"ש בא"ג	סה"כ צריכה בקוט"ש	קריאה נוכחית	קריאה קודמת	סוג צריכה	סוג תעריף
			31/01/23	01/01/23	פרטי חשבון עבור תאריכים:	
₪ -3,990.62	91.26	-4,372.80	106,811.40	102,438.60	פסגה	777
₪ -958.98	48.99	-1,957.50	51,351.00	49,393.50	גבע	778
₪ -6,055.21	39.28	-15,415.50	188,685.00	173,269.50	שפל	779

**ציבורי 50% - 3 - 21055540**

סה"כ לתשלום	מחיר לקוט"ש בא"ג	סה"כ צריכה בקוט"ש	קריאה נוכחית	קריאה קודמת	סוג צריכה	סוג תעריף
			31/01/23	01/01/23	פרטי חשבון עבור תאריכים:	
₪ -5,755.13	91.26	-6,306.30	123,779.70	117,473.40	פסגה	777
₪ -1,452.06	48.99	-2,964.00	62,027.10	59,063.10	גבע	778
₪ -8,919.07	39.28	-22,706.40	230,082.00	207,375.60	שפל	779

**ציבורי 50% - 1 - 21055537**

סה"כ לתשלום	מחיר לקוט"ש בא"ג	סה"כ צריכה בקוט"ש	קריאה נוכחית	קריאה קודמת	סוג צריכה	סוג תעריף
			31/01/23	01/01/23	פרטי חשבון עבור תאריכים:	
₪ -1,055.15	91.26	-1,156.20	31,753.40	30,597.20	פסגה	777
₪ -267.98	48.99	-547.00	12,746.60	12,199.60	גבע	778
₪ -1,558.79	39.28	-3,968.40	28,664.20	24,695.80	שפל	779

**ציבורי 50% - 3 - 21055537**

סה"כ לתשלום	מחיר לקוט"ש בא"ג	סה"כ צריכה בקוט"ש	קריאה נוכחית	קריאה קודמת	סוג צריכה	סוג תעריף
			31/01/23	01/01/23	פרטי חשבון עבור תאריכים:	
₪ -140.91	91.26	-154.40	2,479.45	2,325.05	פסגה	777
₪ -36.11	48.99	-73.70	1,198.65	1,124.95	גבע	778
₪ -221.19	39.28	-563.10	4,918.25	4,355.15	שפל	779

**ציבורי 50% - 4 - 21055537**

סה"כ לתשלום	מחיר לקוט"ש בא"ג	סה"כ צריכה בקוט"ש	קריאה נוכחית	קריאה קודמת	סוג צריכה	סוג תעריף
			31/01/23	01/01/23	פרטי חשבון עבור תאריכים:	
₪ 0.00	91.26	0.00	70,447.50	70,447.50	פסגה	777
₪ 0.00	48.99	0.00	36,204.60	36,204.60	גבע	778
₪ 0.00	39.28	0.00	93,343.20	93,343.20	שפל	779





**ציבורי 50% - 1 - 21055543**

סה"כ לתשלום	מחיר לקוט"ש בא"ג	סה"כ צריכה בקוט"ש	קריאה נוכחית	קריאה קודמת	סוג צריכה	סוג תעריף
			31/01/23	01/01/23	פרטי חשבון עבור תאריכים:	
0.00 ₪	91.26	0.00	264.90	264.90	פסגה	777
0.00 ₪	48.99	0.00	106.70	106.70	גבע	778
0.00 ₪	39.28	0.00	335.20	335.20	שפל	779

**ציבורי 50% - 2 - 21055543**

סה"כ לתשלום	מחיר לקוט"ש בא"ג	סה"כ צריכה בקוט"ש	קריאה נוכחית	קריאה קודמת	סוג צריכה	סוג תעריף
			31/01/23	01/01/23	פרטי חשבון עבור תאריכים:	
-532.59 ₪	91.26	-583.60	12,591.20	12,007.60	פסגה	777
-131.29 ₪	48.99	-268.00	6,226.40	5,958.40	גבע	778
-773.58 ₪	39.28	-1,969.40	20,430.00	18,460.60	שפל	779

**ציבורי 50% - 3 - 21055543**

סה"כ לתשלום	מחיר לקוט"ש בא"ג	סה"כ צריכה בקוט"ש	קריאה נוכחית	קריאה קודמת	סוג צריכה	סוג תעריף
			31/01/23	01/01/23	פרטי חשבון עבור תאריכים:	
0.00 ₪	91.26	0.00	0.00	0.00	פסגה	777
0.00 ₪	48.99	0.00	0.00	0.00	גבע	778
0.00 ₪	39.28	0.00	0.00	0.00	שפל	779

**ציבורי 50% - 2 - 21055537**

סה"כ לתשלום	מחיר לקוט"ש בא"ג	סה"כ צריכה בקוט"ש	קריאה נוכחית	קריאה קודמת	סוג צריכה	סוג תעריף
			31/01/23	01/01/23	פרטי חשבון עבור תאריכים:	
-196.03 ₪	91.26	-214.80	5,050.40	4,835.60	פסגה	777
-101.07 ₪	48.99	-206.30	2,396.30	2,190.00	גבע	778
-383.80 ₪	39.28	-977.10	6,151.70	5,174.60	שפל	779

**ציבורי 50% - 4 - 21055543**

סה"כ לתשלום	מחיר לקוט"ש בא"ג	סה"כ צריכה בקוט"ש	קריאה נוכחית	קריאה קודמת	סוג צריכה	סוג תעריף
			31/01/23	01/01/23	פרטי חשבון עבור תאריכים:	
-6,672.84 ₪	91.26	-7,311.90	160,648.50	153,336.60	פסגה	777
-1,584.78 ₪	48.99	-3,234.90	85,612.20	82,377.30	גבע	778
-10,573.67 ₪	39.28	-26,918.70	266,450.10	239,531.40	שפל	779





סה"כ לדירה:

פסגה	גבע	שפל	סה"כ	שיא ביקוש
8,975.55	4,158.83	32,541.17	45,675.55	456.45
₪ 8,191.09	₪ 2,037.41	₪ 12,782.17	₪ 23,010.67	

סה"כ צריכה

סה"כ לתשלום

210.98 ₪	תשלום קבוע	
23,221.65 ₪	סה"כ לתשלום	לא כולל מע"מ



M4U SQL 1 402534

התפלגות חיוב בש"ח לפי תעו"ז

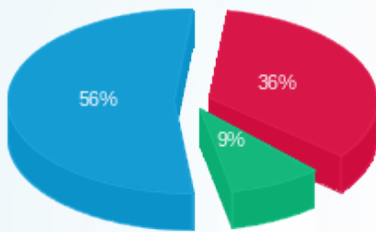

- פסגה (₪ 8,191.09)
- גבע (₪ 2,037.41)
- שפל (₪ 12,782.17)

הסטוריית צריכה בקוט"ש

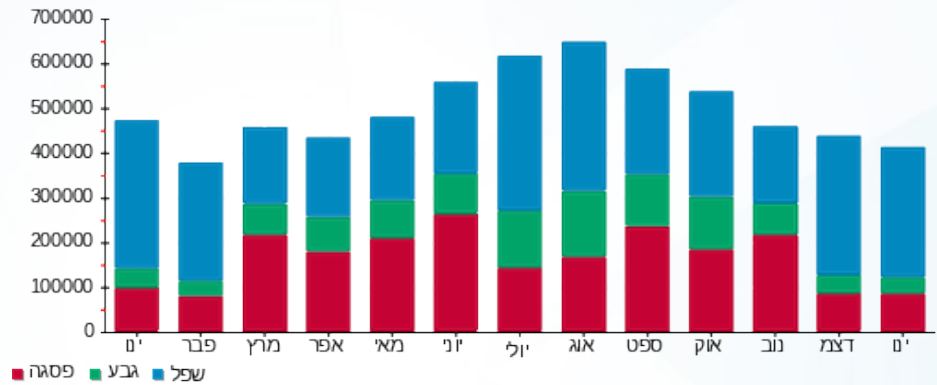

12/02/23 תאריך הפקה:  
 31/01/23 תאריך קריאה נוכחית:  
 01/01/23 תאריך קריאה קודמת:

שם דייר: ביומקס ק.ד.  
 שם אתר: אפריקה ישראל בניין 22

**לקוח/ה נכבד/ה, אנו מתכבדים להגיש את חישוב צריכת החשמל לתקופה 01/01/23 - 31/01/23:**

**ביומקס ק.ד - 2 - 21055540(0x0)**

סוג תעריף	סוג צריכה	קריאה קודמת	קריאה נוכחית	סה"כ צריכה בקוט"ש	מחיר לקוט"ש בא"ג	סה"כ לתשלום
פרטי חשבון עבור תאריכים:						
777	פסגה	01/01/23	31/01/23	8,745.60	91.26	7,981.23 ₪
778	גבע	98,787.00	102,702.00	3,915.00	48.99	1,917.96 ₪
779	שפל	346,539.00	377,370.00	30,831.00	39.28	12,110.42 ₪

**מא שעות רגילות**

סוג תעריף	סוג צריכה	קריאה קודמת	קריאה נוכחית	סה"כ צריכה בקוט"ש	מחיר לקוט"ש בא"ג	סה"כ לתשלום
פרטי חשבון עבור תאריכים:						
777	פסגה	01/01/23	31/01/23	663.814	91.26	605.80 ₪
778	גבע			734.733	48.99	359.95 ₪
779	שפל			3,527.146	39.28	1,385.46 ₪

**מיזוג אוויר**

סוג תעריף	סוג צריכה	קריאה קודמת	קריאה נוכחית	סה"כ צריכה בקוט"ש	מחיר לקוט"ש בא"ג	סה"כ לתשלום
פרטי חשבון עבור תאריכים:						
777	פסגה	01/01/23	31/01/23	767.749	91.26	700.65 ₪
778	גבע			363.606	48.99	178.13 ₪
779	שפל			2,654.553	39.28	1,042.71 ₪

**ציבורי**

סוג תעריף	סוג צריכה	קריאה קודמת	קריאה נוכחית	סה"כ צריכה בקוט"ש	מחיר לקוט"ש בא"ג	סה"כ לתשלום
פרטי חשבון עבור תאריכים:						
777	פסגה	01/01/23	31/01/23	1,479.228	91.26	1,349.94 ₪
778	גבע			672.631	48.99	329.52 ₪
779	שפל			5,261.380	39.28	2,066.67 ₪

**סה"כ לדיר:**

פסגה	גבע	שפל	סה"כ	שיא ביקוש
------	-----	-----	------	-----------

סה"כ לדירה:

פסגה	גבע	שפל	סה"כ	שיא ביקוש
11,656.39	5,685.97	42,274.08	59,616.44	108.59
10,637.62 ₪	2,785.56 ₪	16,605.26 ₪	30,028.44 ₪	

סה"כ צריכה  
סה"כ לתשלום

48.00 ₪	תשלום קבוע	ביומאקס בע"מ
0.00 ₪	תשלום עבור גודל חיבור ב-KVA (0x0)	
30,076.44 ₪	סה"כ לתשלום	לא כולל מע"מ



M4U SQL 1 402507

התפלגות חיוב בש"ח לפי תעו"ז

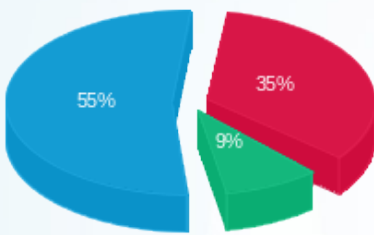

- פסגה (10,637.62 ₪) 55%
- גבע (2,785.56 ₪) 9%
- שפל (16,605.26 ₪) 35%

הסטוריית צריכה בקוט"ש

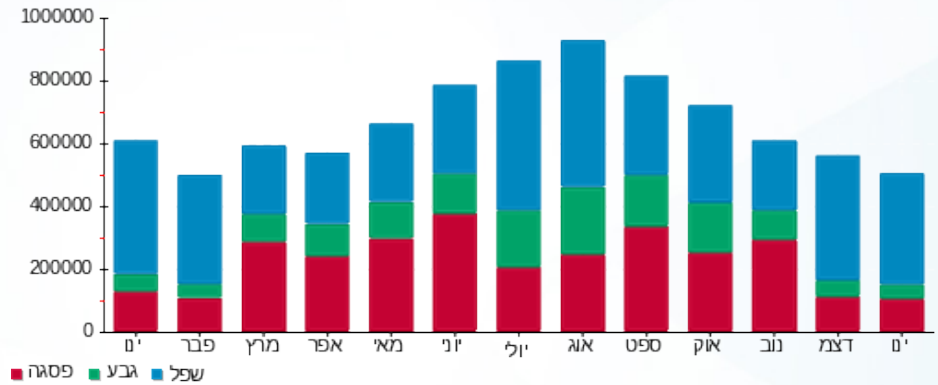



12/02/23 תאריך הפקה:  
 31/01/23 תאריך קריאה נכחית:  
 01/01/23 תאריך קריאה קודמת:

שם דייר: ביומקס ק.ד חיוני  
 שם אתר: אפריקה ישראל בנין 22

לקוח/ה נכבד/ה, אנו מתכבדים להגיש את חישוב צריכת החשמל לתקופה 01/01/23 - 31/01/23:

ביומקס ק.ד חיוני - 3 - 21055544(0x0)

סוג תעריף	סוג צריכה	קריאה קודמת	קריאה נכחית	סה"כ צריכה בקוט"ש	מחיר לקוט"ש בא"ג	סה"כ לתשלום
			31/01/23	01/01/23	פרטי חשבון עבור תאריכים:	
777	פסגה	0.00	0.00	0.00	91.26	0.00 ₪
778	גבע	0.00	0.00	0.00	48.99	0.00 ₪
779	שפל	0.00	0.00	0.00	39.28	0.00 ₪

ציבורי

סוג תעריף	סוג צריכה	קריאה קודמת	קריאה נכחית	סה"כ צריכה בקוט"ש	מחיר לקוט"ש בא"ג	סה"כ לתשלום
			31/01/23	01/01/23	פרטי חשבון עבור תאריכים:	
777	פסגה			0.000	91.26	0.00 ₪
778	גבע			0.000	48.99	0.00 ₪
779	שפל			0.000	39.28	0.00 ₪

סה"כ לדייר:

פסגה	גבע	שפל	סה"כ	שיא ביקוש
0.00	0.00	0.00	0.00	
0.00 ₪	0.00 ₪	0.00 ₪	0.00 ₪	

סה"כ צריכה  
 סה"כ לתשלום

210.98 ₪	תשלום קבוע	ביומקס בע"מ
0.00 ₪	תשלום עבור גודל חיבור ב KVA (0x0)	
210.98 ₪	סה"כ לתשלום	לא כולל מע"מ



M4U SQL 1 402500





התפלגות חיוב בש"ח לפי תעו"ז

הסטוריית צריכה בקוט"ש

- פסגה (0.00 ש"ח)
- גבע (0.00 ש"ח)
- שפל (0.00 ש"ח)

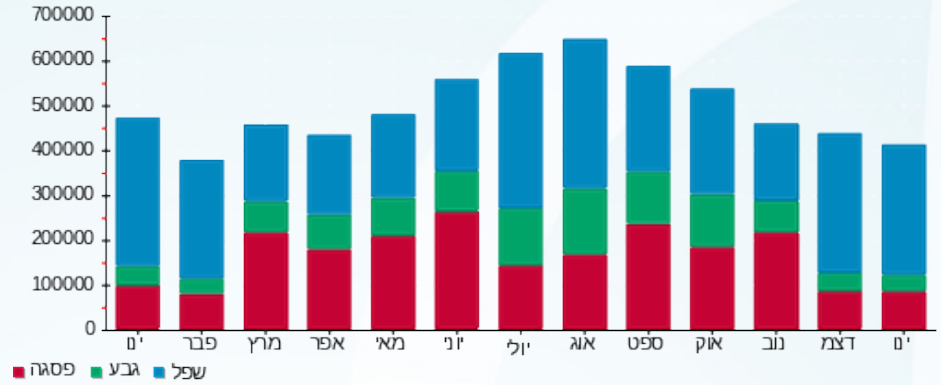



12/02/23 תאריך הפקה:  
 31/01/23 תאריך קריאה נוכחית:  
 01/01/23 תאריך קריאה קודמת:

שם דייר: ביומקס ק.ה.  
 שם אתר: אפריקה ישראל בניין 22

לקוח/ה נכבד/ה, אנו מתכבדים להגיש את חישוב צריכת החשמל לתקופה 01/01/23 - 31/01/23:

ביומקס ק.ה - 3 - 21055540(0x0)

סוג תעריף	סוג צריכה	קריאה קודמת	קריאה נוכחית	סה"כ צריכה בקוט"ש	מחיר לקוט"ש בא"ג	סה"כ לתשלום
פרטי חשבון עבור תאריכים:						
		01/01/23	31/01/23			
777	פסגה	234,946.80	247,559.40	12,612.60	91.26	11,510.26 ₪
778	גבע	118,126.20	124,054.20	5,928.00	48.99	2,904.13 ₪
779	שפל	414,751.20	460,164.00	45,412.80	39.28	17,838.15 ₪

מא שעות רגילות

סוג תעריף	סוג צריכה	קריאה קודמת	קריאה נוכחית	סה"כ צריכה בקוט"ש	מחיר לקוט"ש בא"ג	סה"כ לתשלום
פרטי חשבון עבור תאריכים:						
		01/01/23	31/01/23			
777	פסגה			663.814	91.26	605.80 ₪
778	גבע			734.733	48.99	359.95 ₪
779	שפל			3,527.146	39.28	1,385.46 ₪

מיזוג אוויר

סוג תעריף	סוג צריכה	קריאה קודמת	קריאה נוכחית	סה"כ צריכה בקוט"ש	מחיר לקוט"ש בא"ג	סה"כ לתשלום
פרטי חשבון עבור תאריכים:						
		01/01/23	31/01/23			
777	פסגה			767.749	91.26	700.65 ₪
778	גבע			363.606	48.99	178.13 ₪
779	שפל			2,654.553	39.28	1,042.71 ₪

ציבורי

סוג תעריף	סוג צריכה	קריאה קודמת	קריאה נוכחית	סה"כ צריכה בקוט"ש	מחיר לקוט"ש בא"ג	סה"כ לתשלום
פרטי חשבון עבור תאריכים:						
		01/01/23	31/01/23			
777	פסגה			2,133.291	91.26	1,946.84 ₪
778	גבע			1,018.481	48.99	498.95 ₪
779	שפל			7,749.797	39.28	3,044.12 ₪

סה"כ לדיר:

פסגה	גבע	שפל	סה"כ	שיא ביקוש
------	-----	-----	------	-----------





סה"כ לדירה:

פסגה	גבע	שפל	סה"כ	שיא ביקוש
16,177.46	8,044.82	59,344.30	83,566.57	122.47
14,763.55 ₪	3,941.16 ₪	23,310.44 ₪	42,015.14 ₪	

סה"כ צריכה  
סה"כ לתשלום

48.00 ₪	תשלום קבוע	ביומאקס בע"מ
0.00 ₪	תשלום עבור גודל חיבור בKVA (0x0)	
42,063.14 ₪	סה"כ לתשלום	לא כולל מע"מ



M4U SQL 1 402508

התפלגות חיוב בש"ח לפי תעו"ז

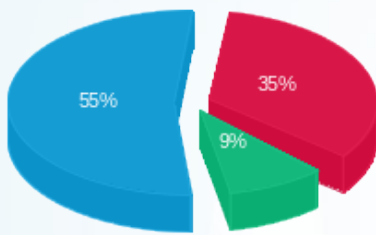

- פסגה (14,763.55 ₪) 9%
- גבע (3,941.16 ₪) 35%
- שפל (23,310.44 ₪) 55%

הסטוריית צריכה בקוט"ש

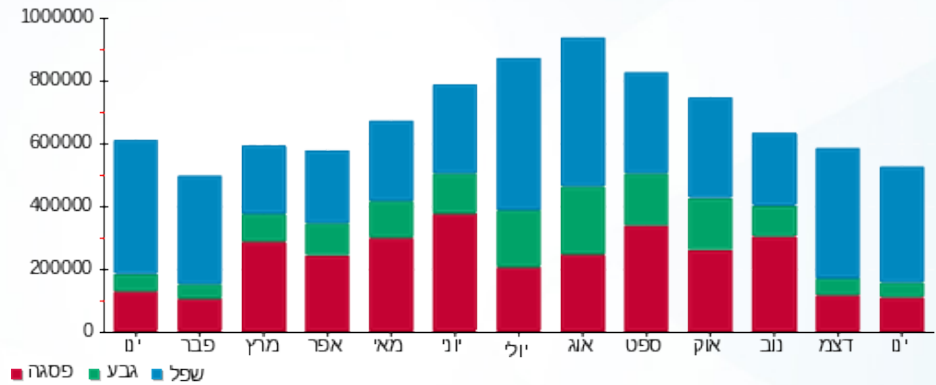



12/02/23 תאריך הפקה:  
 31/01/23 תאריך קריאה נוכחית:  
 01/01/23 תאריך קריאה קודמת:

שם דייר: ביומקס ק.ה חיוני  
 שם אתר: אפריקה ישראל בנין 22

לקוח/ה נכבד/ה, אנו מתכבדים להגיש את חישוב צריכת החשמל לתקופה 01/01/23 - 31/01/23:

ביומקס ק.ה חיוני - 4 - 21055544(0x0)

סוג תעריף	סוג צריכה	קריאה קודמת	קריאה נוכחית	סה"כ צריכה בקוט"ש	מחיר לקוט"ש בא"ג	סה"כ לתשלום
פרטי חשבון עבור תאריכים:						
777	פסגה	01/01/23	31/01/23	0.00	91.26	0.00 ₪
778	גבע	0.00	0.00	0.00	48.99	0.00 ₪
779	שפל	0.00	0.00	0.00	39.28	0.00 ₪

ציבורי

סוג תעריף	סוג צריכה	קריאה קודמת	קריאה נוכחית	סה"כ צריכה בקוט"ש	מחיר לקוט"ש בא"ג	סה"כ לתשלום
פרטי חשבון עבור תאריכים:						
777	פסגה	01/01/23	31/01/23	0.000	91.26	0.00 ₪
778	גבע	0.000	0.000	0.000	48.99	0.00 ₪
779	שפל	0.000	0.000	0.000	39.28	0.00 ₪

סה"כ לדייר:

פסגה	גבע	שפל	סה"כ	שיא ביקוש
0.00	0.00	0.00	0.00	0.0005
0.00 ₪	0.00 ₪	0.00 ₪	0.00 ₪	

סה"כ צריכה  
 סה"כ לתשלום

48.00 ₪	תשלום קבוע	ביומקס בע"מ
0.00 ₪	תשלום עבור גודל חיבור ב KVA (0x0)	
48.00 ₪	סה"כ לתשלום	לא כולל מע"מ



M4U SQL 1 402501





התפלגות חיוב בש"ח לפי תעו"ז

הסטוריית צריכה בקוט"ש

- פסגה (0.00 ש"ח)
- גבע (0.00 ש"ח)
- שפל (0.00 ש"ח)

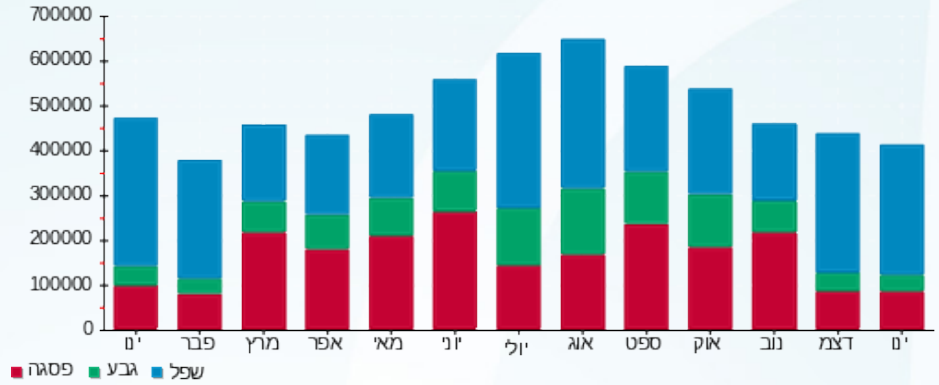



12/02/23

תאריך הפקדה:

31/01/23

תאריך קריאה נוכחית:

01/01/23

תאריך קריאה קודמת:

שם דייר: חניה  
שם אתר: אפריקה ישראל בנין 22

לקוח/ה נכבד/ה, אנו מתכבדים להגיש את חישוב צריכת החשמל לתקופה 01/01/23 - 31/01/23:

חניה - 1 - 21055539 (0x0)

סוג תעריף	סוג צריכה	קריאה קודמת	קריאה נוכחית	סה"כ צריכה בקוט"ש	מחיר לקוט"ש בא"ג	סה"כ לתשלום
		01/01/23	31/01/23			
777	פסגה	10,711.20	11,749.60	1,038.40	91.26	947.64 ₪
778	גבע	6,692.40	7,009.80	317.40	48.99	155.49 ₪
779	שפל	23,289.80	25,672.20	2,382.40	39.28	935.81 ₪

סה"כ לדייר:

פסגה	גבע	שפל	סה"כ	שיא ביקוש
1,038.40	317.40	2,382.40	3,738.20	7.67
947.64 ₪	155.49 ₪	935.81 ₪	2,038.94 ₪	

סה"כ צריכה

סה"כ לתשלום

210.98 ₪	תשלום קבוע	
0.00 ₪	תשלום עבור גודל חיבור בKVA (0x0)	
2,249.92 ₪	סה"כ לתשלום	לא כולל מע"מ



M4U SQL 1 402502

התפלגות חיוב בש"ח לפי תעו"ז

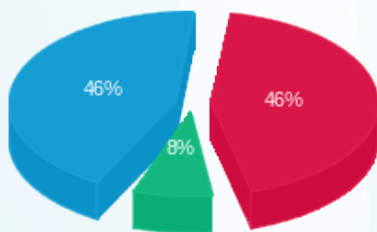

פסגה (947.64 ₪) 46%  
גבע (155.49 ₪) 8%  
שפל (935.81 ₪) 46%

הסטוריית צריכה בקוט"ש

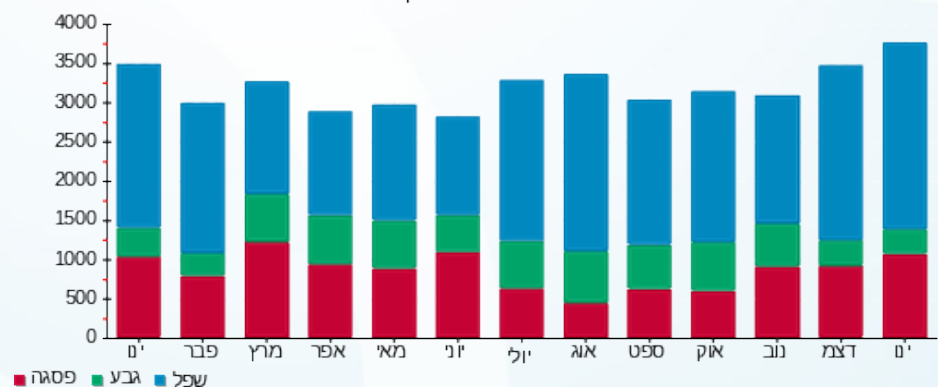



12/02/23 תאריך הפקה:  
 31/01/23 תאריך קריאה נוכחית:  
 01/01/23 תאריך קריאה קודמת:

שם דייר: נובה  
 שם אתר: אפריקה ישראל בניין 22

**לקוח/ה נכבד/ה, אנו מתכבדים להגיש את חישוב צריכת החשמל לתקופה 01/01/23 - 31/01/23:**

**נובה לוח מיזוג בנג חדש - 3 - 20065587(0x0)**

סוג תעריף	סוג צריכה	קריאה קודמת	קריאה נוכחית	סה"כ צריכה בקוט"ש	מחיר לקוט"ש בא"ג	סה"כ לתשלום
			31/01/23	01/01/23	פרטי חשבון עבור תאריכים:	
777	פסגה	96,504.80	101,726.40	5,221.60	91.26	4,765.23 ₪
778	גבע	51,463.20	53,924.80	2,461.60	48.99	1,205.94 ₪
779	שפל	187,836.40	207,027.60	19,191.20	39.28	7,538.30 ₪

**חיוני ק.ג - 3 - 21055543(0x0)**

סוג תעריף	סוג צריכה	קריאה קודמת	קריאה נוכחית	סה"כ צריכה בקוט"ש	מחיר לקוט"ש בא"ג	סה"כ לתשלום
			31/01/23	01/01/23	פרטי חשבון עבור תאריכים:	
777	פסגה	0.00	0.00	0.00	91.26	0.00 ₪
778	גבע	0.00	0.00	0.00	48.99	0.00 ₪
779	שפל	0.00	0.00	0.00	39.28	0.00 ₪

**מא שעות רגילות**

סוג תעריף	סוג צריכה	קריאה קודמת	קריאה נוכחית	סה"כ צריכה בקוט"ש	מחיר לקוט"ש בא"ג	סה"כ לתשלום
			31/01/23	01/01/23	פרטי חשבון עבור תאריכים:	
777	פסגה			422.321	91.26	385.41 ₪
778	גבע			467.439	48.99	229.00 ₪
779	שפל			2,243.980	39.28	881.44 ₪

**ציבורי**

סוג תעריף	סוג צריכה	קריאה קודמת	קריאה נוכחית	סה"כ צריכה בקוט"ש	מחיר לקוט"ש בא"ג	סה"כ לתשלום
			31/01/23	01/01/23	פרטי חשבון עבור תאריכים:	
777	פסגה			883.180	91.26	805.99 ₪
778	גבע			422.924	48.99	207.19 ₪
779	שפל			3,275.022	39.28	1,286.43 ₪

**סה"כ לדיר:**

פסגה	גבע	שפל	סה"כ	שיא ביקוש
------	-----	-----	------	-----------





סה"כ לדירה:

פסגה	גבע	שפל	סה"כ	שיא ביקוש
6,527.10	3,351.96	24,710.20	34,589.27	63.65
₪ 5,956.63	₪ 1,642.13	₪ 9,706.17	₪ 17,304.93	

סה"כ צריכה  
סה"כ לתשלום

210.98 ₪	תשלום קבוע	נובה מכשירי מדידה בע"מ
0.00 ₪	תשלום עבור גודל חיבור בKVA (0x0)	
17,515.91 ₪	סה"כ לתשלום	לא כולל מע"מ



M4U SQL 1 402517

התפלגות חיוב בש"ח לפי תעו"ז

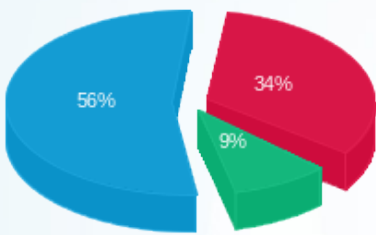

- פסגה (5,956.63 ₪) - 9%
- גבע (1,642.13 ₪) - 34%
- שפל (9,706.17 ₪) - 56%

הסטוריית צריכה בקוט"ש

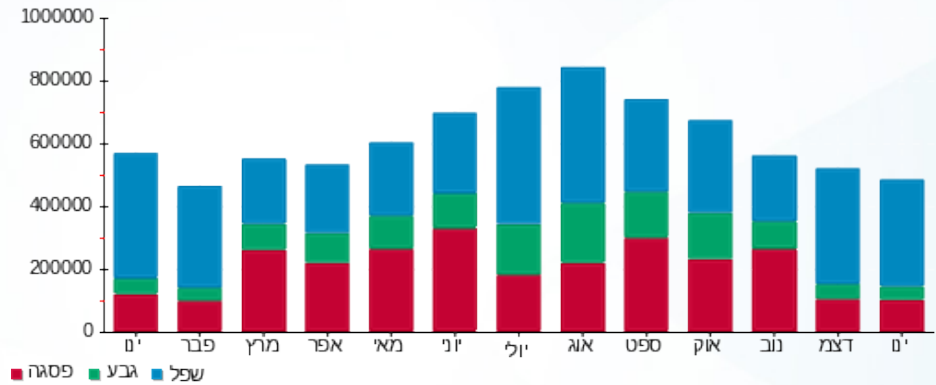



12/02/23 תאריך הפקה:  
 31/01/23 תאריך קריאה נוכחית:  
 01/01/23 תאריך קריאה קודמת:

**שם דייר:** נובה - לוח קומת גג  
**שם אתר:** אפריקה ישראל בניין 22

**לקוח/ה נכבד/ה, אנו מתכבדים להגיש את חישוב צריכת החשמל לתקופה 01/01/23 - 31/01/23:**

**נובה - לוח קומת גג - 2 - (0x0)21055539**

סוג תעריף	סוג צריכה	קריאה קודמת	קריאה נוכחית	סה"כ צריכה בקוט"ש	מחיר לקוט"ש בא"ג	סה"כ לתשלום
פרטי חשבון עבור תאריכים:						
777	פסגה	01/01/23	31/01/23	103.50	91.26	94.45 ₪
778	גבע	1,225.95	1,270.20	44.25	48.99	21.68 ₪
779	שפל	3,887.80	4,256.85	369.05	39.28	144.96 ₪

**ציבורי**

סוג תעריף	סוג צריכה	קריאה קודמת	קריאה נוכחית	סה"כ צריכה בקוט"ש	מחיר לקוט"ש בא"ג	סה"כ לתשלום
פרטי חשבון עבור תאריכים:						
777	פסגה	01/01/23	31/01/23	17.506	91.26	15.98 ₪
778	גבע			7.603	48.99	3.72 ₪
779	שפל			62.979	39.28	24.74 ₪

**סה"כ לדייר:**

פסגה	גבע	שפל	סה"כ	שיא ביקוש
121.01	51.85	432.03	604.89	1.52
₪ 110.43	₪ 25.40	₪ 169.70	₪ 305.53	

**סה"כ צריכה**
**סה"כ לתשלום**

210.98 ₪	<b>תשלום קבוע</b>	נובה מכשירי מדידה בע"מ
0.00 ₪	<b>תשלום עבור גודל חיבור ב KVA (0x0)</b>	
516.51 ₪	<b>סה"כ לתשלום</b>	לא כולל מע"מ

**M4U SQL 1 402503**



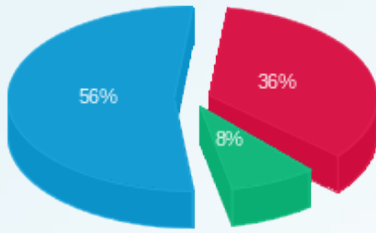

התפלגות חיוב בש"ח לפי תעו"ז

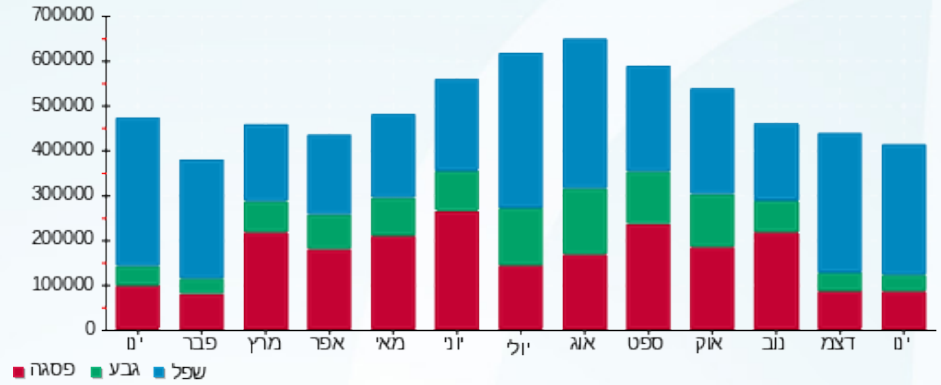

פסגה (110.43) ש"ח  
 גבע (25.40) ש"ח  
 שפל (169.70) ש"ח

הסטוריית צריכה בקוט"ש





12/02/23 תאריך הפקה:  
 31/01/23 תאריך קריאה נוכחית:  
 01/01/23 תאריך קריאה קודמת:

שם דייר: נובה ק.1  
 שם אתר: אפריקה ישראל בניין 22

לקוח/ה נכבד/ה, אנו מתכבדים להגיש את חישוב צריכת החשמל לתקופה 01/01/23 - 31/01/23:

נובה ק.1 - 2 - 21055543(0x0)

סוג תעריף	סוג צריכה	קריאה קודמת	קריאה נוכחית	סה"כ צריכה בקוט"ש	מחיר לקוט"ש בא"ג	סה"כ לתשלום
פרטי חשבון עבור תאריכים:						
777	פסגה	01/01/23	31/01/23	1,167.20	91.26	1,065.19 ₪
778	גבע	11,916.80	12,452.80	536.00	48.99	262.59 ₪
779	שפל	36,921.20	40,860.00	3,938.80	39.28	1,547.16 ₪

ציבורי

סוג תעריף	סוג צריכה	קריאה קודמת	קריאה נוכחית	סה"כ צריכה בקוט"ש	מחיר לקוט"ש בא"ג	סה"כ לתשלום
פרטי חשבון עבור תאריכים:						
777	פסגה	01/01/23	31/01/23	197.420	91.26	180.17 ₪
778	גבע			92.089	48.99	45.11 ₪
779	שפל			672.165	39.28	264.03 ₪

סה"כ לדייר:

פסגה	גבע	שפל	סה"כ	שיא ביקוש
1,364.62	628.09	4,610.97	6,603.67	11.94
1,245.35 ₪	307.70 ₪	1,811.19 ₪	3,364.24 ₪	

סה"כ צריכה  
 סה"כ לתשלום

210.98 ₪	תשלום קבוע	נובה מכשירי מדידה בע"מ
0.00 ₪	תשלום עבור גודל חיבור בKVA (0x0)	
3,575.22 ₪	סה"כ לתשלום	לא כולל מע"מ



M4U SQL 1 402515





התפלגות חיוב בש"ח לפי תעו"ז

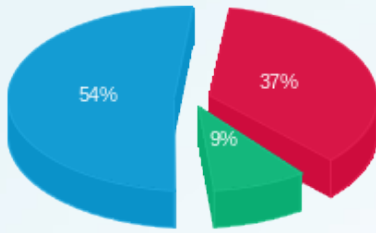

■ פסגה (1,245.35) (ש"ח)  
■ גבע (307.70) (ש"ח)  
■ שפל (1,811.19) (ש"ח)

הסטוריית צריכה בקוט"ש

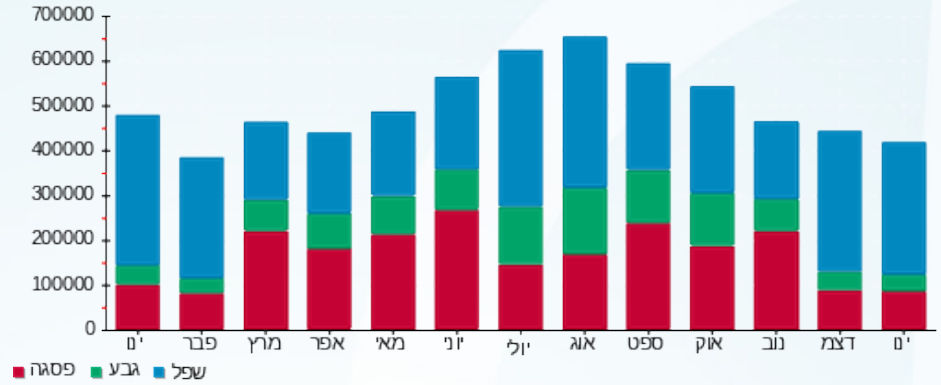

■ פסגה ■ גבע ■ שפל





12/02/23

תאריך הפקה:

שם דייר: נובה ק.6 -קומת גג-קפיטריה

31/01/23

תאריך קריאה נוכחית:

שם אתר: אפריקה ישראל בניין 22

01/01/23

תאריך קריאה קודמת:

לקוח/ה נכבד/ה, אנו מתכבדים להגיש את חישוב צריכת החשמל לתקופה 01/01/23 - 31/01/23:

נובה ק.6 -קומת גג-קפיטריה - 2 - 21055537(0x0)

סוג תעריף	סוג צריכה	קריאה קודמת	קריאה נוכחית	סה"כ צריכה בקוט"ש	מחיר לקוט"ש בא"ג	סה"כ לתשלום
		01/01/23	31/01/23			
777	פסגה	9,671.20	10,100.80	429.60	91.26	392.05 ₪
778	גבע	4,380.00	4,792.60	412.60	48.99	202.13 ₪
779	שפל	10,349.20	12,303.40	1,954.20	39.28	767.61 ₪

סה"כ לדייר:

פסגה	גבע	שפל	סה"כ	שיא ביקוש
429.60	412.60	1,954.20	2,796.40	17.04
₪ 392.05	₪ 202.13	₪ 767.61	₪ 1,361.80	

סה"כ צריכה

סה"כ לתשלום

נובה מכשירי מדידה בע"מ	תשלום קבוע	210.98 ₪
	תשלום עבור גודל חיבור בKVA (0x0)	0.00 ₪
לא כולל מע"מ	סה"כ לתשלום	1,572.78 ₪



M4U SQL 1 402511

התפלגות חיוב בש"ח לפי תעו"ז

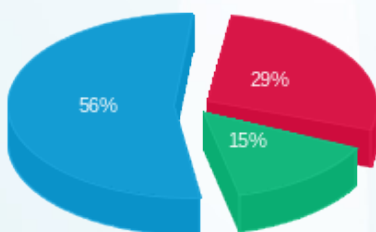

פסגה (392.05 ₪)  
גבע (202.13 ₪)  
שפל (767.61 ₪)

הסטוריית צריכה בקוט"ש

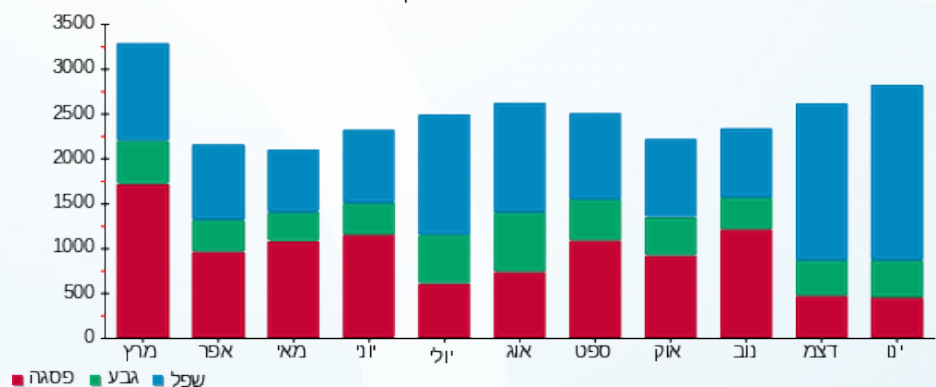

פסגה גבע שפל





12/02/23 תאריך הפקה:  
 31/01/23 תאריך קריאה נוכחית:  
 01/01/23 תאריך קריאה קודמת:

**שם דייר:** נובה ק.קרקע חדש ע5  
**שם אתר:** אפריקה ישראל בניין 22

**לקוח/ה נכבד/ה, אנו מתכבדים להגיש את חישוב צריכת החשמל לתקופה 01/01/23 - 31/01/23:**

**נובה ק.קרקע חדש ע5 - 1 - 20065587(0x0)**

סוג תעריף	סוג צריכה	קריאה קודמת	קריאה נוכחית	סה"כ צריכה בקוט"ש	מחיר לקוט"ש בא"ג	סה"כ לתשלום
פרטי חשבון עבור תאריכים:			01/01/23	31/01/23		
777	פסגה	129,152.40	135,729.60	6,577.20	91.26	6,002.35 ₪
778	גבע	64,023.60	66,912.40	2,888.80	48.99	1,415.22 ₪
779	שפל	211,659.20	234,602.00	22,942.80	39.28	9,011.93 ₪

**מא שעות רגילות**

סוג תעריף	סוג צריכה	קריאה קודמת	קריאה נוכחית	סה"כ צריכה בקוט"ש	מחיר לקוט"ש בא"ג	סה"כ לתשלום
פרטי חשבון עבור תאריכים:			01/01/23	31/01/23		
777	פסגה			320.165	91.26	292.18 ₪
778	גבע			354.370	48.99	173.61 ₪
779	שפל			1,701.182	39.28	668.22 ₪

**ציבורי**

סוג תעריף	סוג צריכה	קריאה קודמת	קריאה נוכחית	סה"כ צריכה בקוט"ש	מחיר לקוט"ש בא"ג	סה"כ לתשלום
פרטי חשבון עבור תאריכים:			01/01/23	31/01/23		
777	פסגה			1,112.466	91.26	1,015.24 ₪
778	גבע			496.321	48.99	243.15 ₪
779	שפל			3,915.241	39.28	1,537.91 ₪

**סה"כ לדייר:**

פסגה	גבע	שפל	סה"כ	שיא ביקוש
8,009.83	3,739.49	28,559.22	40,308.54	54.16
₪ 7,309.77	₪ 1,831.98	₪ 11,218.06	₪ 20,359.81	

**סה"כ צריכה**  
**סה"כ לתשלום**

210.98 ₪	<b>תשלום קבוע</b>	נובה מכשירי מדידה בע"מ
0.00 ₪	<b>תשלום עבור גודל חיבור בKVA (0x0)</b>	
20,570.79 ₪	<b>סה"כ לתשלום</b>	<b>לא כולל מע"מ</b>





M4U SQL 1 402494

התפלגות חיוב בש"ח לפי תעו"ז

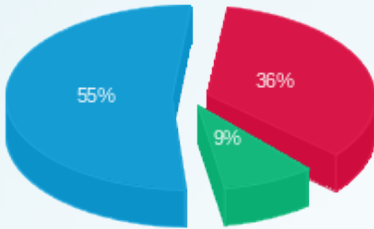

- פסגה (7,309.77 ₪)
- גבע (1,831.98 ₪)
- שפ (11,218.06 ₪)

הסטוריית צריכה בקוט"ש

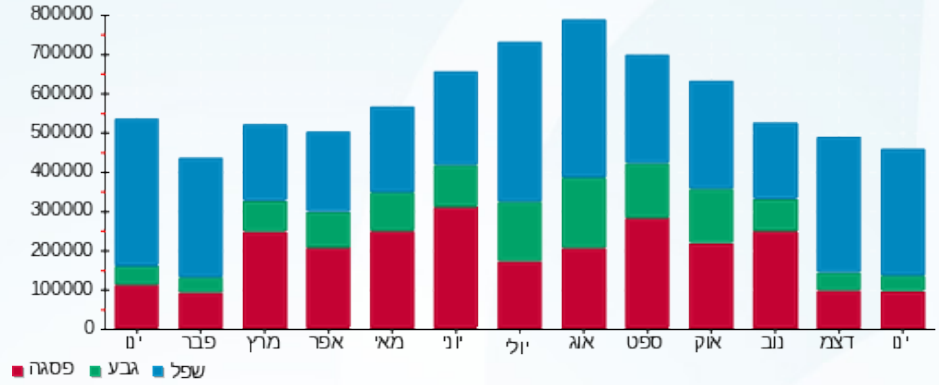



12/02/23 תאריך הפקה:  
 31/01/23 תאריך קריאה נכחית:  
 01/01/23 תאריך קריאה קודמת:

שם דייר: נובה ק.קרקע חיוני  
 שם אתר: אפריקה ישראל בניין 22

לקוח/ה נכבד/ה, אנו מתכבדים להגיש את חישוב צריכת החשמל לתקופה 01/01/23 - 31/01/23:

נובה ק.קרקע חיוני - 1 - 21055544(0x0)

סוג תעריף	סוג צריכה	קריאה קודמת	קריאה נכחית	סה"כ צריכה בקוט"ש	מחיר לקוט"ש בא"ג	סה"כ לתשלום
			31/01/23	01/01/23	פרטי חשבון עבור תאריכים:	
777	פסגה	7,168.00	7,540.80	372.80	91.26	340.22 ₪
778	גבע	3,743.60	3,914.50	170.90	48.99	83.72 ₪
779	שפל	13,510.50	14,869.30	1,358.80	39.28	533.74 ₪

ציבורי

סוג תעריף	סוג צריכה	קריאה קודמת	קריאה נכחית	סה"כ צריכה בקוט"ש	מחיר לקוט"ש בא"ג	סה"כ לתשלום
			31/01/23	01/01/23	פרטי חשבון עבור תאריכים:	
777	פסגה			63.055	91.26	57.54 ₪
778	גבע			29.362	48.99	14.38 ₪
779	שפל			231.882	39.28	91.08 ₪

סה"כ לדייר:

פסגה	גבע	שפל	סה"כ	שיא ביקוש
435.86	200.26	1,590.68	2,226.80	4.59
₪ 397.76	₪ 98.11	₪ 624.82	₪ 1,120.69	

סה"כ צריכה  
 סה"כ לתשלום

נובה מכשירי מדידה בע"מ	תשלום קבוע	₪ 48.00
לא כולל מע"מ	תשלום עבור גודל חיבור בKVA (0x0)	₪ 0.00
	סה"כ לתשלום	₪ 1,168.69



M4U SQL 1 402498





התפלגות חיוב בש"ח לפי תעו"ז

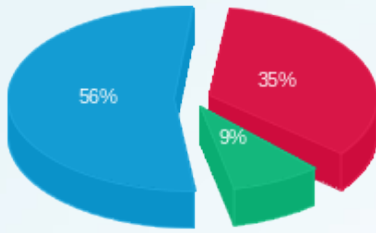

■ פסגה (397.76 ש"ח)  
■ גבע (98.11 ש"ח)  
■ שפל (624.82 ש"ח)

הסטוריית צריכה בקוט"ש

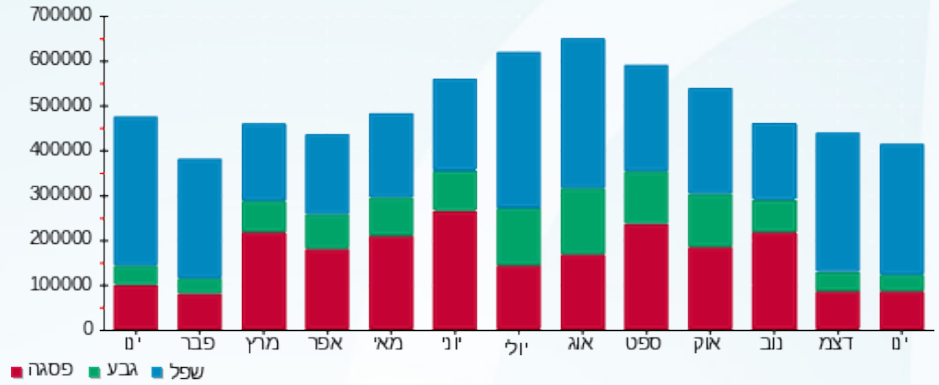



12/02/23 תאריך הפקה:  
 31/01/23 תאריך קריאה נוכחית:  
 01/01/23 תאריך קריאה קודמת:

**שם דייר:** נובה קומת קרקע  
**שם אתר:** אפריקה ישראל בניין 22

**לקוח/ה נכבד/ה, אנו מתכבדים להגיש את חישוב צריכת החשמל לתקופה 01/01/23 - 31/01/23:**
**נובה ק.קרקע חדש ע5 - 1 - 20065587(0x0)**

סוג תעריף	סוג צריכה	קריאה קודמת	קריאה נוכחית	סה"כ צריכה בקוט"ש	מחיר לקוט"ש בא"ג	סה"כ לתשלום
			31/01/23	01/01/23	פרטי חשבון עבור תאריכים:	
777	פסגה	129,152.40	135,729.60	-6,577.20	91.26	₪ -6,002.35
778	גבע	64,023.60	66,912.40	-2,888.80	48.99	₪ -1,415.22
779	שפל	211,659.20	234,602.00	-22,942.80	39.28	₪ -9,011.93

**נובה ק.קרקע חדש - 4 - 21055538(0x0)**

סוג תעריף	סוג צריכה	קריאה קודמת	קריאה נוכחית	סה"כ צריכה בקוט"ש	מחיר לקוט"ש בא"ג	סה"כ לתשלום
			31/01/23	01/01/23	פרטי חשבון עבור תאריכים:	
777	פסגה	228,553.80	240,491.40	11,937.60	91.26	₪ 10,894.25
778	גבע	114,518.40	119,812.20	5,293.80	48.99	₪ 2,593.43
779	שפל	382,424.40	424,437.60	42,013.20	39.28	₪ 16,502.78

**מא שעות רגילות**

סוג תעריף	סוג צריכה	קריאה קודמת	קריאה נוכחית	סה"כ צריכה בקוט"ש	מחיר לקוט"ש בא"ג	סה"כ לתשלום
			31/01/23	01/01/23	פרטי חשבון עבור תאריכים:	
777	פסגה			275.154	91.26	₪ 251.11
778	גבע			304.550	48.99	₪ 149.20
779	שפל			1,462.019	39.28	₪ 574.28

**מיזוג אוויר**

סוג תעריף	סוג צריכה	קריאה קודמת	קריאה נוכחית	סה"כ צריכה בקוט"ש	מחיר לקוט"ש בא"ג	סה"כ לתשלום
			31/01/23	01/01/23	פרטי חשבון עבור תאריכים:	
777	פסגה			318.214	91.26	₪ 290.40
778	גבע			150.706	48.99	₪ 73.83
779	שפל			1,100.248	39.28	₪ 432.18

**ציבורי**

סוג תעריף	סוג צריכה	קריאה קודמת	קריאה נוכחית	סה"כ צריכה בקוט"ש	מחיר לקוט"ש בא"ג	סה"כ לתשלום
-----------	-----------	-------------	--------------	-------------------	------------------	-------------



ציבורי

סוג תעריף	סוג צריכה	קריאה קודמת	קריאה נוכחית	סה"כ צריכה בקוט"ש	מחיר לקוט"ש בא"ג	סה"כ לתשלום
		01/01/23	31/01/23			
777	פסגה			906.656	91.26	827.41 ₪
778	גבע			413.200	48.99	202.43 ₪
779	שפל			3,254.407	39.28	1,278.33 ₪

סה"כ לדירה:

פסגה	גבע	שפל	סה"כ	שיא ביקוש
6,860.42	3,273.46	24,887.07	35,020.95	97.13
₪ 6,260.82	₪ 1,603.67	₪ 9,775.64	₪ 17,640.13	

סה"כ צריכה  
סה"כ לתשלום

נובה מכשירי מדידה בע"מ	תשלום קבוע	תשלום עבור גודל חיבור בKVA (0x0)	סה"כ לתשלום
	₪ 48.00	₪ 0.00	₪ 17,688.13
לא כולל מע"מ			



M4U SQL 1 402518

התפלגות חיוב בש"ח לפי תעו"ז

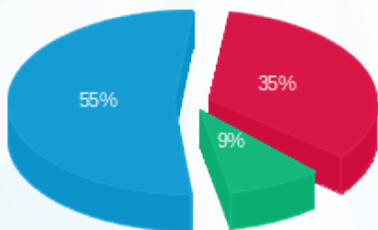

פסגה (₪ 6,260.82)  
גבע (₪ 1,603.67)  
שפל (₪ 9,775.64)

הסטוריית צריכה בקוט"ש

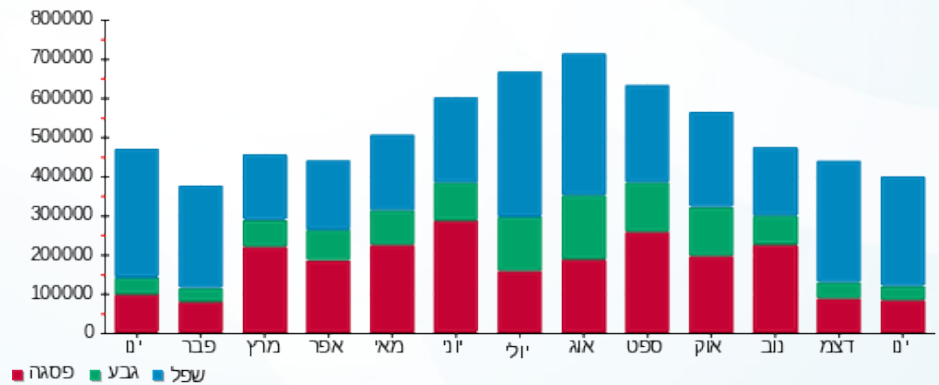

12/02/23 תאריך הפקה:  
 31/01/23 תאריך קריאה נוכחית:  
 01/01/23 תאריך קריאה קודמת:

שם דייר: פתולאב ק.2  
 שם אתר: אפריקה ישראל בניין 22

**לקוח/ה נכבד/ה, אנו מתכבדים להגיש את חישוב צריכת החשמל לתקופה 01/01/23 - 31/01/23:**

**פתולאב ק.2 - 20065587(0x0)**

סוג תעריף	סוג צריכה	קריאה קודמת	קריאה נוכחית	סה"כ צריכה בקוט"ש	מחיר לקוט"ש בא"ג	סה"כ לתשלום
פרטי חשבון עבור תאריכים:						
		01/01/23	31/01/23			
777	פסגה	176,410.80	186,422.40	10,011.60	91.26	9,136.59 ₪
778	גבע	79,761.60	84,613.80	4,852.20	48.99	2,377.09 ₪
779	שפל	277,307.40	315,503.40	38,196.00	39.28	15,003.39 ₪

**מא שעות רגילות**

סוג תעריף	סוג צריכה	קריאה קודמת	קריאה נוכחית	סה"כ צריכה בקוט"ש	מחיר לקוט"ש בא"ג	סה"כ לתשלום
פרטי חשבון עבור תאריכים:						
		01/01/23	31/01/23			
777	פסגה			663.814	91.26	605.80 ₪
778	גבע			734.733	48.99	359.95 ₪
779	שפל			3,527.146	39.28	1,385.46 ₪

**מיזוג אוויר**

סוג תעריף	סוג צריכה	קריאה קודמת	קריאה נוכחית	סה"כ צריכה בקוט"ש	מחיר לקוט"ש בא"ג	סה"כ לתשלום
פרטי חשבון עבור תאריכים:						
		01/01/23	31/01/23			
777	פסגה			767.749	91.26	700.65 ₪
778	גבע			363.606	48.99	178.13 ₪
779	שפל			2,654.553	39.28	1,042.71 ₪

**ציבורי**

סוג תעריף	סוג צריכה	קריאה קודמת	קריאה נוכחית	סה"כ צריכה בקוט"ש	מחיר לקוט"ש בא"ג	סה"כ לתשלום
פרטי חשבון עבור תאריכים:						
		01/01/23	31/01/23			
777	פסגה			1,693.359	91.26	1,545.36 ₪
778	גבע			833.650	48.99	408.41 ₪
779	שפל			6,518.234	39.28	2,560.36 ₪

**סה"כ לדיר:**

פסגה	גבע	שפל	סה"כ	שיא ביקוש
------	-----	-----	------	-----------



סה"כ לדירה:

פסגה	גבע	שפל	סה"כ	שיא ביקוש
13,136.52	6,784.19	50,895.93	70,816.64	115.88
11,988.39 ₪	3,323.57 ₪	19,991.92 ₪	35,303.89 ₪	

סה"כ צריכה

סה"כ לתשלום

פתולאב בע"מ	תשלום קבוע	210.98 ₪
	תשלום עבור גודל חיבור בKVA (0x0)	0.00 ₪
לא כולל מע"מ	סה"כ לתשלום	35,514.87 ₪



M4U SQL 1 402495

התפלגות חיוב בש"ח לפי תעו"ז

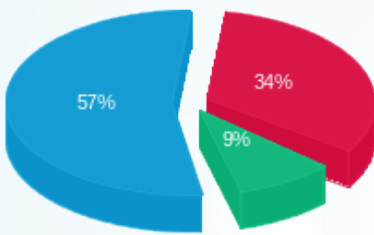

- פסגה (11,988.39 ₪)
- גבע (3,323.57 ₪)
- שפל (19,991.92 ₪)

הסטוריית צריכה בקוט"ש

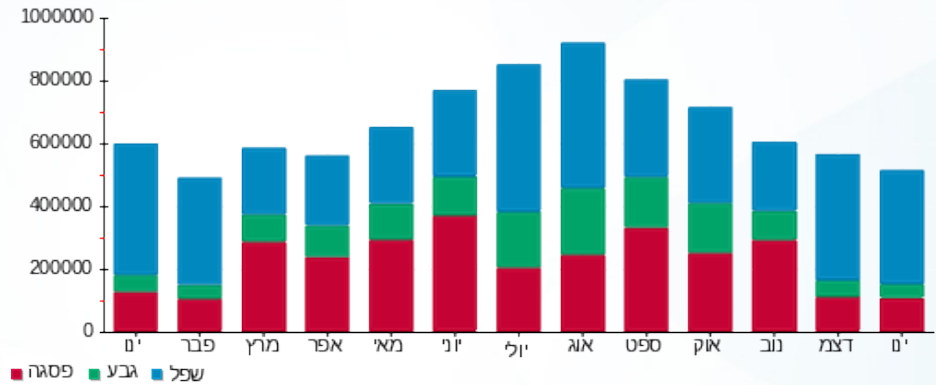



12/02/23 תאריך הפקה:  
 31/01/23 תאריך קריאה נוכחית:  
 01/01/23 תאריך קריאה קודמת:

שם דייר: פתולאב ק.2 חיוני  
 שם אתר: אפריקה ישראל בנין 22

לקוח/ה נכבד/ה, אנו מתכבדים להגיש את חישוב צריכת החשמל לתקופה 01/01/23 - 31/01/23:

פתולאב ק.2 חיוני - 2 - (3x160)21055544

סוג תעריף	סוג צריכה	קריאה קודמת	קריאה נוכחית	סה"כ צריכה בקוט"ש	מחיר לקוט"ש בא"ג	סה"כ לתשלום
פרטי חשבון עבור תאריכים:						
777	פסגה	01/01/23	31/01/23	101.00	91.26	92.17 ₪
778	גבע	852.60	894.20	41.60	48.99	20.38 ₪
779	שפל	2,371.80	2,728.40	356.60	39.28	140.07 ₪

ציבורי

סוג תעריף	סוג צריכה	קריאה קודמת	קריאה נוכחית	סה"כ צריכה בקוט"ש	מחיר לקוט"ש בא"ג	סה"כ לתשלום
פרטי חשבון עבור תאריכים:						
777	פסגה	01/01/23	31/01/23	17.083	91.26	15.59 ₪
778	גבע			7.147	48.99	3.50 ₪
779	שפל			60.855	39.28	23.90 ₪

סה"כ לדייר:

פסגה	גבע	שפל	סה"כ	שיא ביקוש
118.08	48.75	417.45	584.28	1.20
₪ 107.76	₪ 23.88	₪ 163.98	₪ 295.62	

סה"כ צריכה

סה"כ לתשלום

פתולאב בע"מ	תשלום קבוע	210.98 ₪
לא כולל מע"מ	תשלום עבור גודל חיבור ב KVA (3x160)	31.79 ₪
	סה"כ לתשלום	538.39 ₪



M4U SQL 1 402499





התפלגות חיוב בש"ח לפי תעו"ז

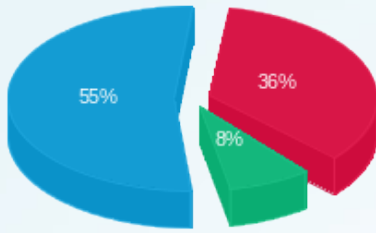

■ פסגה (107.76 ש"ח)  
■ גבע (23.88 ש"ח)  
■ שפל (163.98 ש"ח)

הסטוריית צריכה בקוט"ש

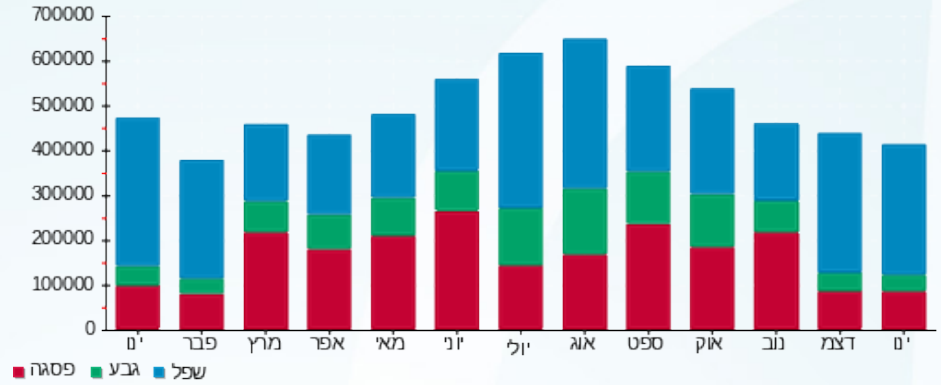

■ פסגה ■ גבע ■ שפל





12/02/23 תאריך הפקה:  
 31/01/23 תאריך קריאה נוכחית:  
 01/01/23 תאריך קריאה קודמת:

שם דייר: קוונטום ארט 1.ק.  
 שם אתר: אפריקה ישראל בניין 22

לקוח/ה נכבד/ה, אנו מתכבדים להגיש את חישוב צריכת החשמל לתקופה 01/01/23 - 31/01/23:

קוונטום ארט בע"מ - 3 - 21055538 (0x0)

סוג תעריף	סוג צריכה	קריאה קודמת	קריאה נוכחית	סה"כ צריכה בקוט"ש	מחיר לקוט"ש בא"ג	סה"כ לתשלום
			31/01/23	01/01/23	פרטי חשבון עבור תאריכים:	
777	פסגה	185.90	185.90	0.00	91.26	0.00 ₪
778	גבע	75.70	75.70	0.00	48.99	0.00 ₪
779	שפל	179.00	179.00	0.00	39.28	0.00 ₪

קוונטום ארט בע"מ - 1 - 21055543 (0x0)

סוג תעריף	סוג צריכה	קריאה קודמת	קריאה נוכחית	סה"כ צריכה בקוט"ש	מחיר לקוט"ש בא"ג	סה"כ לתשלום
			31/01/23	01/01/23	פרטי חשבון עבור תאריכים:	
777	פסגה	529.80	529.80	0.00	91.26	0.00 ₪
778	גבע	213.40	213.40	0.00	48.99	0.00 ₪
779	שפל	670.40	670.40	0.00	39.28	0.00 ₪

מא שעות רגילות

סוג תעריף	סוג צריכה	קריאה קודמת	קריאה נוכחית	סה"כ צריכה בקוט"ש	מחיר לקוט"ש בא"ג	סה"כ לתשלום
			31/01/23	01/01/23	פרטי חשבון עבור תאריכים:	
777	פסגה			82.585	91.26	75.37 ₪
778	גבע			91.408	48.99	44.78 ₪
779	שפל			438.814	39.28	172.37 ₪

סה"כ לדייר:

פסגה	גבע	שפל	סה"כ	שיא ביקוש
82.59	91.41	438.81	612.81	0.05
₪ 75.37	₪ 44.78	₪ 172.37	₪ 292.51	

סה"כ צריכה  
 סה"כ לתשלום

קוונטום ארט בע"מ	תשלום קבוע	210.98 ₪
	תשלום עבור גודל חיבור בKVA (0x0)	0.00 ₪
לא כולל מע"מ	סה"כ לתשלום	503.49 ₪





M4U SQL 1 412863

התפלגות חיוב בש"ח לפי תעו"ז

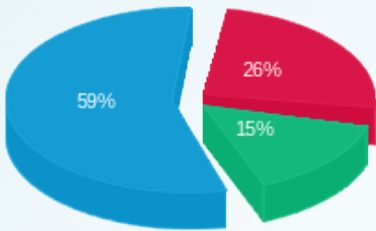

- פסגה (75.37 ש"ח)
- גבע (44.78 ש"ח)
- שפל (172.37 ש"ח)

הסטוריית צריכה בקוט"ש

