



13/02/23

תאריך הפקה:

שם דייר: קומה 09 יחי C1 - וואק

26/12/22

תאריך קריאה נוכחית:

שם אתר: ארגמן בני ברק

28/11/22

תאריך קריאה קודמת:

לקוח/ה נכבד/ה, אנו מתכבדים להגיש את חישוב צריכת החשמל לתקופה 26/12/22 - 28/11/22:

קומה 09 יחי C1 - וואק - 1 - 16092244

סה"כ לתשלום	מחיר לקוט"ש בא"ג	סה"כ צריכה בקוט"ש	קריאה נוכחית	קריאה קודמת	סוג צריכה	סוג תעריף
			30/11/22	28/11/22	פרטי חשבון עבור תאריכים:	
₪ 3.38	41.21	8.20	1,359.40	1,351.20	פסגה	777
₪ 0.03	33.05	0.10	259.00	258.90	גבע	778
₪ 0.00	26.57	0.00	211.10	211.10	שפל	779
			26/12/22	01/12/22	פרטי חשבון עבור תאריכים:	
₪ 35.67	91.35	39.05	1,398.45	1,359.40	פסגה	777
₪ 1.05	53.59	1.95	260.95	259.00	גבע	778
₪ 22.01	30.29	72.65	283.75	211.10	שפל	779

סה"כ לדייר:

שיא ביקוש	סה"כ	שפל	גבע	פסגה
2.77	121.95	72.65	2.05	47.25
	₪ 62.14	₪ 22.01	₪ 1.08	₪ 39.05

סה"כ צריכה
סה"כ לתשלום

₪ 30.00	תשלום קבוע	
₪ 0.00	תשלום עבור גודל חיבור בKVA (0x0)	
₪ 92.14	סה"כ לתשלום	לא כולל מע"מ

התפלגות חיוב בש"ח לפי תעו"ז

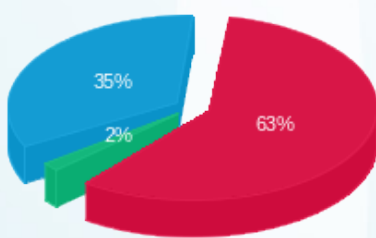

פסגה (₪ 39.05) 63%
גבע (₪ 1.08) 2%
שפל (₪ 22.01) 35%

הסטוריית צריכה בקוט"ש

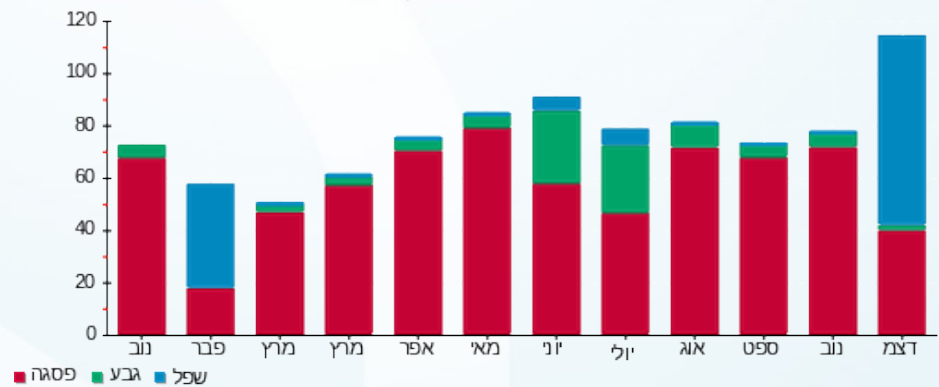

פסגה גבע שפל

