



13/02/23

תאריך הפקה:

31/01/23

תאריך קריאה נוכחית:

01/01/23

תאריך קריאה קודמת:

שם דייר: AEBI ק.1  
שם אתר: אפריקה ישראל 13B - נס ציונה

לקוח/ה נכבד/ה, אנו מתכבדים להגיש את חישוב צריכת החשמל לתקופה 01/01/23 - 31/01/23:

AEBI - (0x0)00013213 - 7

סוג תעריף	סוג צריכה	קריאה קודמת	קריאה נוכחית	סה"כ צריכה בקוט"ש	מחיר לקוט"ש בא"ג	סה"כ לתשלום
פרטי חשבון עבור תאריכים:						
777	פסגה	01/01/23	31/01/23	61.44	91.26	56.07 ₪
778	גבע	11,425.87	11,452.03	26.16	48.99	12.82 ₪
779	שפל	32,338.40	32,590.03	251.63	39.28	98.84 ₪

סה"כ לדייר:

פסגה	גבע	שפל	סה"כ	שיא ביקוש
61.44	26.16	251.63	339.23	2.95
₪ 56.07	₪ 12.82	₪ 98.84	₪ 167.73	

סה"כ צריכה

סה"כ לתשלום

210.98 ₪	תשלום קבוע	איי.איי.בי.איי בע"מ
0.00 ₪	תשלום עבור גודל חיבור בKVA (0x0)	
378.71 ₪	סה"כ לתשלום	לא כולל מע"מ



M4U SQL 1 376510

התפלגות חיוב בש"ח לפי תעו"ז

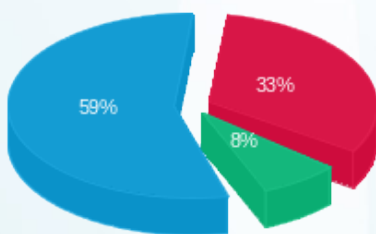

פסגה (₪ 56.07) ■  
גבע (₪ 12.82) ■  
שפל (₪ 98.84) ■

הסטוריית צריכה בקוט"ש

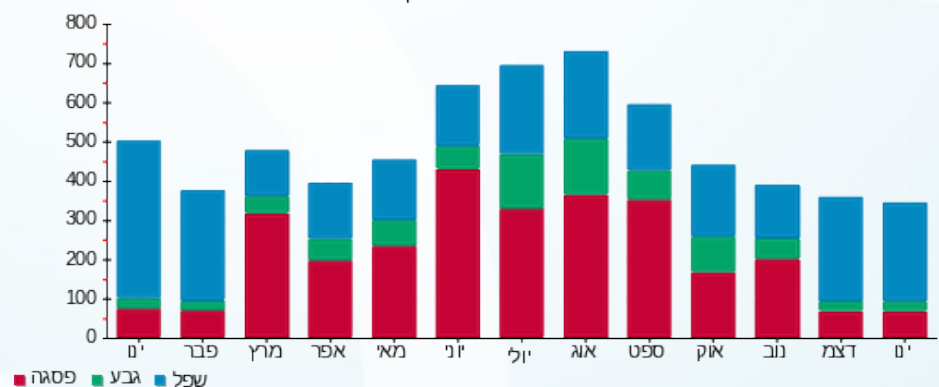

פסגה ■ גבע ■ שפל





13/02/23 תאריך הפקה:  
 31/01/23 תאריך קריאה נוכחית:  
 01/01/23 תאריך קריאה קודמת:

שם דייר: אנוויגו סי.אר.אס (ישראל) ק.קרקע  
 שם אתר: אפריקה ישראל 13B - נס ציונה

לקוח/ה נכבד/ה, אנו מתכבדים להגיש את חישוב צריכת החשמל לתקופה 01/01/23 - 31/01/23:

אנוויגו סי.אר.אס (ישראל) ק.קרקע - 6 - 00013213(0x0)

סוג תעריף	סוג צריכה	קריאה קודמת	קריאה נוכחית	סה"כ צריכה בקוט"ש	מחיר לקוט"ש בא"ג	סה"כ לתשלום
פרטי חשבון עבור תאריכים:						
777	פסגה	01/01/23	31/01/23	25.18	91.26	22.98 ₪
778	גבע	15,129.57	15,151.52	21.95	48.99	10.75 ₪
779	שפל	40,636.22	40,838.50	202.28	39.28	79.45 ₪

סה"כ לדייר:

פסגה	גבע	שפל	סה"כ	שיא ביקוש
25.18	21.95	202.28	249.41	3.09
22.98 ₪	10.75 ₪	79.45 ₪	113.19 ₪	

סה"כ צריכה

סה"כ לתשלום

210.98 ₪	תשלום קבוע	אנוויגו סי.אר.אס (ישראל) בע"מ
0.00 ₪	תשלום עבור גודל חיבור בKVA (0x0)	
324.17 ₪	סה"כ לתשלום	לא כולל מע"מ



M4U SQL 1 376517

התפלגות חיוב בש"ח לפי תעו"ז

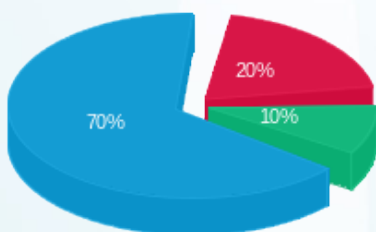

■ פסגה (22.98 ₪)  
 ■ גבע (10.75 ₪)  
 ■ שפל (79.45 ₪)

הסטוריית צריכה בקוט"ש

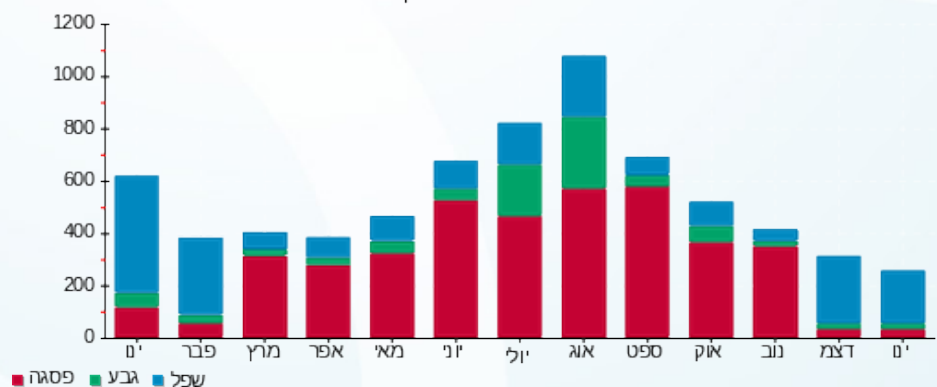

■ פסגה ■ גבע ■ שפל





13/02/23 תאריך הפקה:  
 31/01/23 תאריך קריאה נוכחית:  
 01/01/23 תאריך קריאה קודמת:

שם דייר: אפריקה ישראל  
 שם אתר: אפריקה ישראל 13B - נס ציונה

לקוח/ה נכבד/ה, אנו מתכבדים להגיש את חישוב צריכת החשמל לתקופה 01/01/23 - 31/01/23:

אפריקה ישראל - 7 - 00025489 (0x0)

סוג תעריף	סוג צריכה	קריאה קודמת	קריאה נוכחית	סה"כ צריכה בקוט"ש	מחיר לקוט"ש בא"ג	סה"כ לתשלום
פרטי חשבון עבור תאריכים:						
777	פסגה	01/01/23	31/01/23	20.16	91.26	18.40 ₪
778	גבע	2,187.45	2,192.10	4.65	48.99	2.28 ₪
779	שפל	4,225.40	4,275.40	49.99	39.28	19.64 ₪

סה"כ לדייר:

פסגה	גבע	שפל	סה"כ	שיא ביקוש
20.16	4.65	49.99	74.80	0.89
18.40 ₪	2.28 ₪	19.64 ₪	40.31 ₪	

סה"כ צריכה  
 סה"כ לתשלום

210.98 ₪	תשלום קבוע	
0.00 ₪	תשלום עבור גודל חיבור בKVA (0x0)	
251.29 ₪	סה"כ לתשלום	לא כולל מע"מ



M4U SQL 1 376511

התפלגות חיוב בש"ח לפי תעו"ז

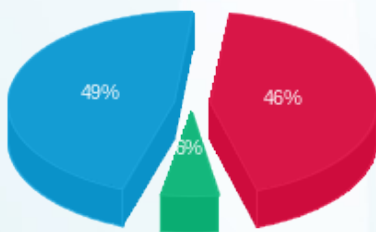

פסגה (18.40 ₪)  
 גבע (2.28 ₪)  
 שפל (19.64 ₪)

הסטוריית צריכה בקוט"ש

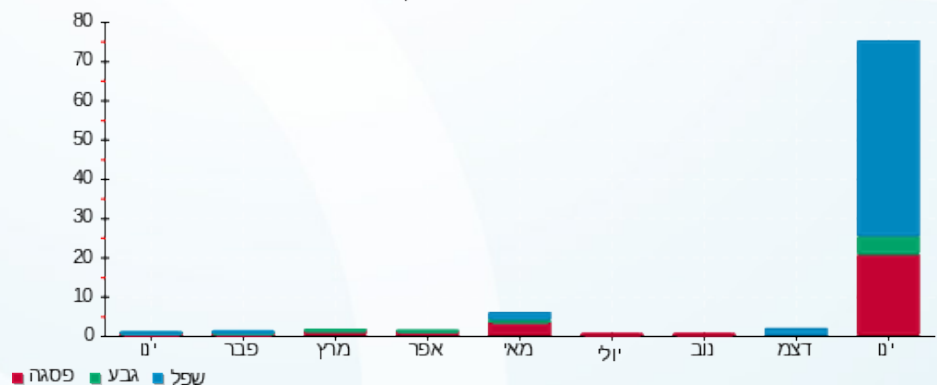



13/02/23 תאריך הפקדה:  
 31/01/23 תאריך קריאה נוכחית:  
 01/01/23 תאריך קריאה קודמת:

שם דייר: אפריקה ישראל  
 שם אתר: אפריקה ישראל 13B - נס ציונה

לקוח/ה נכבד/ה, אנו מתכבדים להגיש את חישוב צריכת החשמל לתקופה 01/01/23 - 31/01/23:

אפריקה ישראל - 2 - 00013213(0x0)

סוג תעריף	סוג צריכה	קריאה קודמת	קריאה נוכחית	סה"כ צריכה בקוט"ש	מחיר לקוט"ש בא"ג	סה"כ לתשלום
פרטי חשבון עבור תאריכים:						
777	פסגה	01/01/23	31/01/23	335.86	91.26	306.51 ₪
778	גבע	20,804.13	20,931.75	127.62	48.99	62.52 ₪
779	שפל	52,556.98	53,971.90	1,414.92	39.28	555.78 ₪

סה"כ לדייר:

פסגה	גבע	שפל	סה"כ	שיא ביקוש
335.86	127.62	1,414.92	1,878.40	8.26
₪ 306.51	₪ 62.52	₪ 555.78	₪ 924.81	

סה"כ צריכה  
 סה"כ לתשלום

210.98 ₪	תשלום קבוע	
0.00 ₪	תשלום עבור גודל חיבור בKVA (0x0)	
1,135.79 ₪	סה"כ לתשלום	לא כולל מע"מ



M4U SQL 1 376513

התפלגות חיוב בש"ח לפי תעו"ז

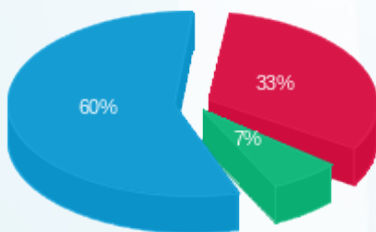

פסגה (₪ 306.51)  
 גבע (₪ 62.52)  
 שפל (₪ 555.78)

הסטוריית צריכה בקוט"ש

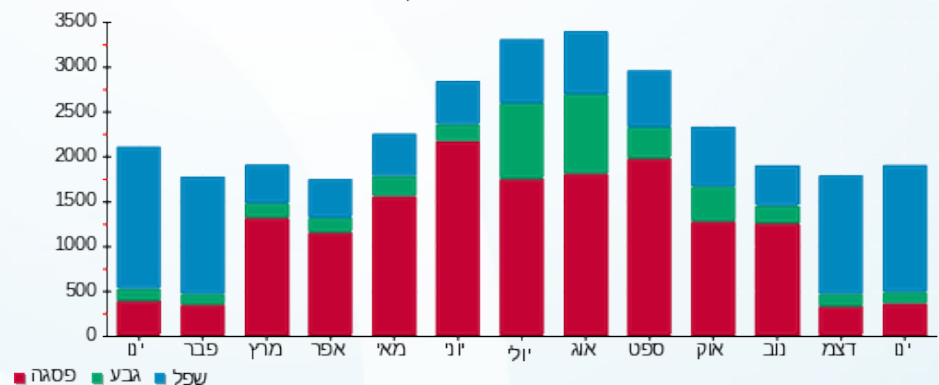



13/02/23 תאריך הפקה:  
 31/01/23 תאריך קריאה נוכחית:  
 01/01/23 תאריך קריאה קודמת:

שם דייר: אפריקה ישראל (נקסטאר לשעבר)  
 שם אתר: אפריקה ישראל 13B - נס ציונה

לקוח/ה נכבד/ה, אנו מתכבדים להגיש את חישוב צריכת החשמל לתקופה 01/01/23 - 31/01/23:

אפריקה ישראל (נקסטאר לשעבר) - 3 - (0x0)00025489

סוג תעריף	סוג צריכה	קריאה קודמת	קריאה נוכחית	סה"כ צריכה בקוט"ש	מחיר לקוט"ש בא"ג	סה"כ לתשלום
פרטי חשבון עבור תאריכים:						
777	פסגה	01/01/23	31/01/23	0.06	91.26	0.05 ₪
778	גבע	39,603.60	39,603.62	0.02	48.99	0.01 ₪
779	שפל	83,072.15	83,073.76	1.61	39.28	0.63 ₪

סה"כ לדייר:

פסגה	גבע	שפל	סה"כ	שיא ביקוש
0.06	0.02	1.61	1.69	0.79
0.05 ₪	0.01 ₪	0.63 ₪	0.70 ₪	

סה"כ צריכה  
 סה"כ לתשלום

210.98 ₪	תשלום קבוע	
0.00 ₪	תשלום עבור גודל חיבור בKVA (0x0)	
211.68 ₪	סה"כ לתשלום	לא כולל מע"מ



M4U SQL 1 411790

התפלגות חיוב בש"ח לפי תעו"ז

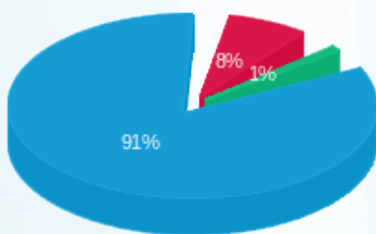

פסגה (0.05 ₪)  
 גבע (0.008 ₪)  
 שפל (0.63 ₪)

הסטוריית צריכה בקוט"ש

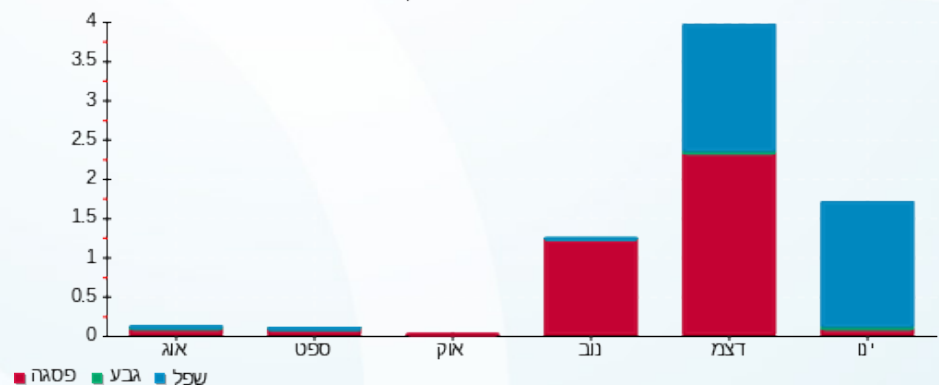

13/02/23 תאריך הפקה:  
 31/01/23 תאריך קריאה נוכחית:  
 01/01/23 תאריך קריאה קודמת:

שם דייר: דיגטל פרטנרס 2.ק  
 שם אתר: אפריקה ישראל 13B - נס ציונה

לקוח/ה נכבד/ה, אנו מתכבדים להגיש את חישוב צריכת החשמל לתקופה 01/01/23 - 31/01/23:

דיגטל פרטנרס 2.ק - 5 - (0x0)00013213

סוג תעריף	סוג צריכה	קריאה קודמת	קריאה נוכחית	סה"כ צריכה בקוט"ש	מחיר לקוט"ש בא"ג	סה"כ לתשלום
פרטי חשבון עבור תאריכים:						
777	פסגה	01/01/23	31/01/23	89.64	91.26	81.81 ₪
778	גבע	20,357.69	20,392.36	34.67	48.99	16.98 ₪
779	שפל	45,842.67	46,288.80	446.13	39.28	175.24 ₪

סה"כ לדייר:

פסגה	גבע	שפל	סה"כ	שיא ביקוש
89.64	34.67	446.13	570.44	4.64
₪ 81.81	₪ 16.98	₪ 175.24	₪ 274.03	

סה"כ צריכה  
סה"כ לתשלום

י.ג דיגטל פרטנרס 770 בע"מ	תשלום קבוע	210.98 ₪
	תשלום עבור גודל חיבור בKVA (0x0)	0.00 ₪
לא כולל מע"מ	סה"כ לתשלום	485.01 ₪



M4U SQL 1 411455

התפלגות חיוב בש"ח לפי תעו"ז

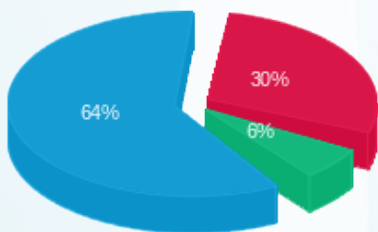

פסגה (₪ 81.81)  
 גבע (₪ 16.98)  
 שפל (₪ 175.24)

הסטוריית צריכה בקוט"ש

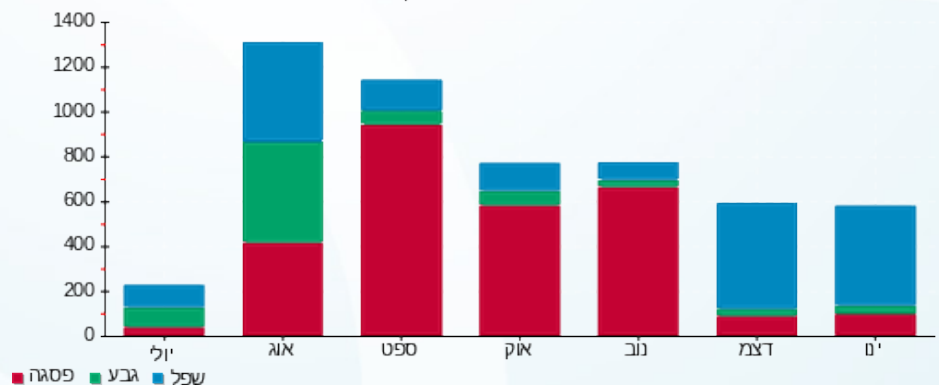

13/02/23 תאריך הפקה:  
 31/01/23 תאריך קריאה נוכחית:  
 01/01/23 תאריך קריאה קודמת:

שם דייר: הולאור ק. קרקע  
 שם אתר: אפריקה ישראל 13B - נס ציונה

לקוח/ה נכבד/ה, אנו מתכבדים להגיש את חישוב צריכת החשמל לתקופה 01/01/23 - 31/01/23:

הולאור - 8 - 00025489(0x0)

סוג תעריף	סוג צריכה	קריאה קודמת	קריאה נוכחית	סה"כ צריכה בקוט"ש	מחיר לקוט"ש בא"ג	סה"כ לתשלום
פרטי חשבון עבור תאריכים:						
777	פסגה	01/01/23	31/01/23	770.44	91.26	703.10 ₪
778	גבע	70,184.20	70,479.58	295.38	48.99	144.71 ₪
779	שפל	195,061.17	197,433.05	2,371.88	39.28	931.67 ₪

סה"כ לדייר:

פסגה	גבע	שפל	סה"כ	שיא ביקוש
770.44	295.38	2,371.88	3,437.70	10.68
703.10 ₪	144.71 ₪	931.67 ₪	1,779.48 ₪	

סה"כ צריכה  
 סה"כ לתשלום

הולאור בע"מ	תשלום קבוע	210.98 ₪
	תשלום עבור גודל חיבור בKVA (0x0)	0.00 ₪
לא כולל מע"מ	סה"כ לתשלום	1,990.46 ₪



M4U SQL 1 392651

התפלגות חיוב בש"ח לפי תעו"ז

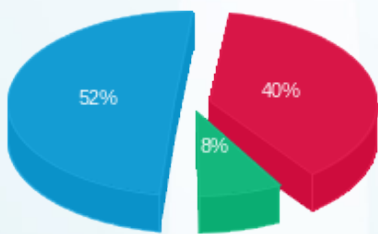

פסגה (703.10 ₪) 52%  
 גבע (144.71 ₪) 8%  
 שפל (931.67 ₪) 40%

הסטוריית צריכה בקוט"ש

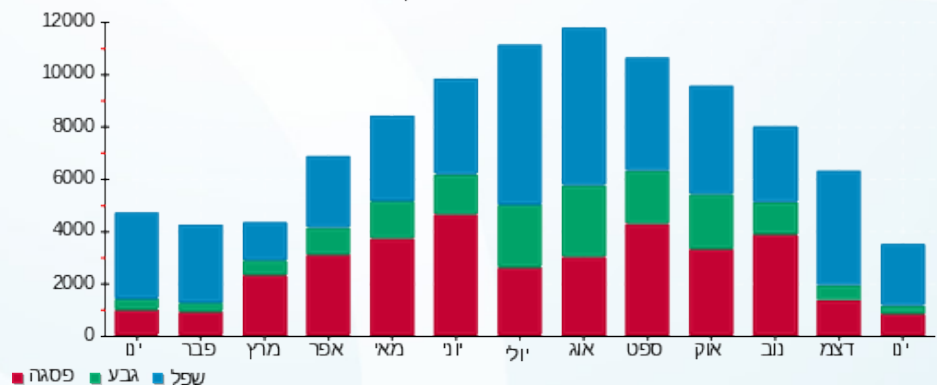



13/02/23 תאריך הפקדה:  
 31/01/23 תאריך קריאה נוכחית:  
 01/01/23 תאריך קריאה קודמת:

שם דייר: הולאור ק.1  
 שם אתר: אפריקה ישראל 13B - נס ציונה

לקוח/ה נכבד/ה, אנו מתכבדים להגיש את חישוב צריכת החשמל לתקופה 01/01/23 - 31/01/23:

הולאור - 1 - 00013213(0x0)

סוג תעריף	סוג צריכה	קריאה קודמת	קריאה נוכחית	סה"כ צריכה בקוט"ש	מחיר לקוט"ש בא"ג	סה"כ לתשלום
		01/01/23	31/01/23			
777	פסגה	634,501.69	637,471.56	2,969.87	91.26	2,710.30 ₪
778	גבע	189,174.57	190,511.11	1,336.54	48.99	654.77 ₪
779	שפל	583,590.23	594,202.24	10,612.01	39.28	4,168.40 ₪

סה"כ לדייר:

פסגה	גבע	שפל	סה"כ	שיא ביקוש
2,969.87	1,336.54	10,612.01	14,918.41	32.61
2,710.30 ₪	654.77 ₪	4,168.40 ₪	7,533.47 ₪	

סה"כ צריכה

סה"כ לתשלום

הולאור בע"מ	תשלום קבוע	210.98 ₪
	תשלום עבור גודל חיבור בKVA (0x0)	0.00 ₪
לא כולל מע"מ	סה"כ לתשלום	7,744.45 ₪



M4U SQL 1 376514

התפלגות חיוב בש"ח לפי תעו"ז

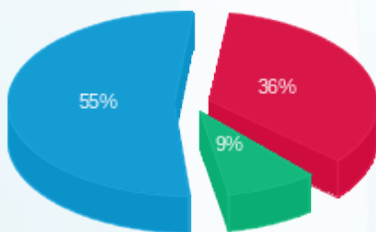

פסגה (2,710.30 ₪) 55%  
 גבע (654.77 ₪) 9%  
 שפל (4,168.40 ₪) 36%

הסטוריית צריכה בקוט"ש

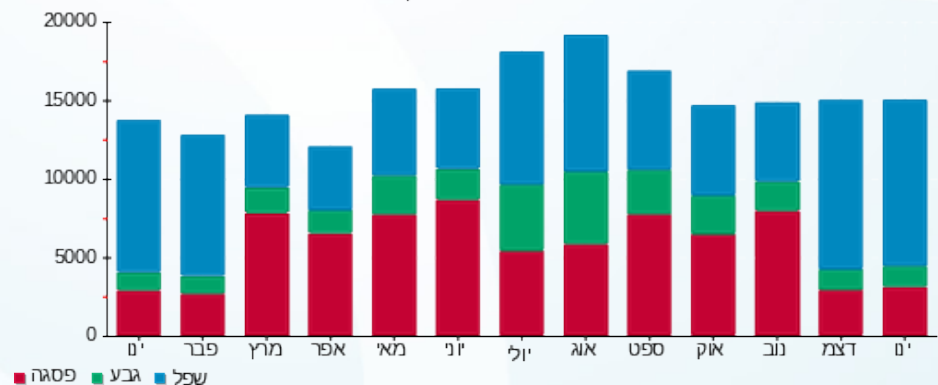

13/02/23 תאריך הפקה:  
 31/01/23 תאריך קריאה נוכחית:  
 01/01/23 תאריך קריאה קודמת:

שם דייר: המשכיל ק.1  
 שם אתר: אפריקה ישראל 13B - נס ציונה

לקוח/ה נכבד/ה, אנו מתכבדים להגיש את חישוב צריכת החשמל לתקופה 01/01/23 - 31/01/23:

המשכיל - 4 - 00025489 (0x0)

סוג תעריף	סוג צריכה	קריאה קודמת	קריאה נוכחית	סה"כ צריכה בקוט"ש	מחיר לקוט"ש בא"ג	סה"כ לתשלום
פרטי חשבון עבור תאריכים:						
777	פסגה	01/01/23	31/01/23	137.57	91.26	125.55 ₪
778	גבע	28,535.61	28,561.17	25.57	48.99	12.53 ₪
779	שפל	47,741.47	48,192.11	450.64	39.28	177.01 ₪

סה"כ לדייר:

פסגה	גבע	שפל	סה"כ	שיא ביקוש
137.57	25.57	450.64	613.78	4.73
125.55 ₪	12.53 ₪	177.01 ₪	315.09 ₪	

סה"כ צריכה  
 סה"כ לתשלום

210.98 ₪	תשלום קבוע	המשכיל פרויקטים חינוכים בע"מ
0.00 ₪	תשלום עבור גודל חיבור בKVA (0x0)	
526.07 ₪	סה"כ לתשלום	לא כולל מע"מ



M4U SQL 1 376515

התפלגות חיוב בש"ח לפי תעו"ז

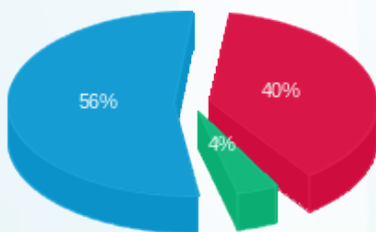

■ פסגה (125.55 ₪)  
 ■ גבע (12.53 ₪)  
 ■ שפל (177.01 ₪)

הסטוריית צריכה בקוט"ש

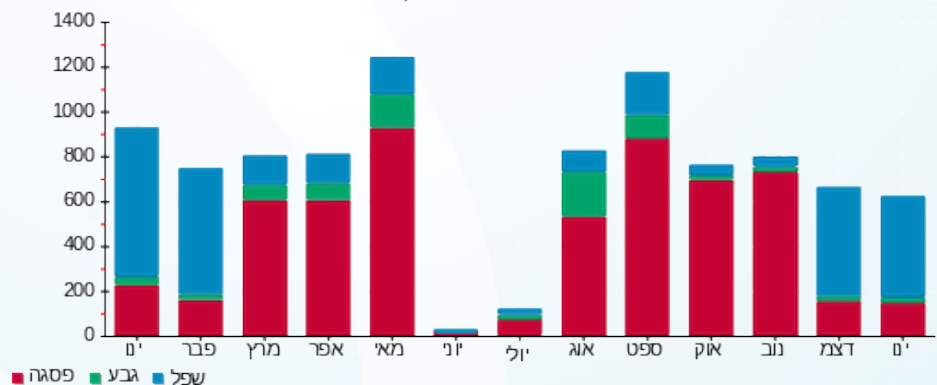

13/02/23 תאריך הפקדה:  
 31/01/23 תאריך קריאה נוכחית:  
 01/01/23 תאריך קריאה קודמת:

שם דייר: נקסטאר 1.ק.  
 שם אתר: אפריקה ישראל 13B - נס ציונה

לקוח/ה נכבד/ה, אנו מתכבדים להגיש את חישוב צריכת החשמל לתקופה 01/01/23 - 31/01/23:

נקסטאר 1.ק. - 2 - 00025489 (0x0)

סוג תעריף	סוג צריכה	קריאה קודמת	קריאה נוכחית	סה"כ צריכה בקוט"ש	מחיר לקוט"ש בא"ג	סה"כ לתשלום
פרטי חשבון עבור תאריכים:						
777	פסגה	01/01/23	31/01/23	44.21	91.26	40.35 ₪
778	גבע	24,823.29	24,836.63	13.33	48.99	6.53 ₪
779	שפל	38,008.33	38,180.91	172.58	39.28	67.79 ₪

סה"כ לדייר:

פסגה	גבע	שפל	סה"כ	שיא ביקוש
44.21	13.33	172.58	230.13	1.99
₪ 40.35	₪ 6.53	₪ 67.79	₪ 114.67	

סה"כ צריכה  
 סה"כ לתשלום

210.98 ₪	תשלום קבוע	נקסטאר כמפארמה סולושונס בע"מ
0.00 ₪	תשלום עבור גודל חיבור בKVA (0x0)	
325.65 ₪	סה"כ לתשלום	לא כולל מע"מ

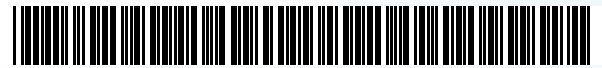

M4U SQL 1 394244

התפלגות חיוב בש"ח לפי תעו"ז

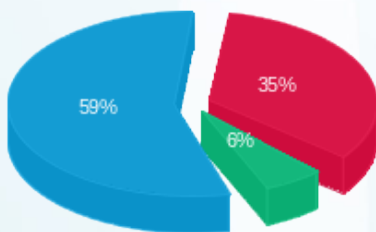

■ פסגה (₪ 40.35)  
 ■ גבע (₪ 6.53)  
 ■ שפל (₪ 67.79)

הסטוריית צריכה בקוט"ש

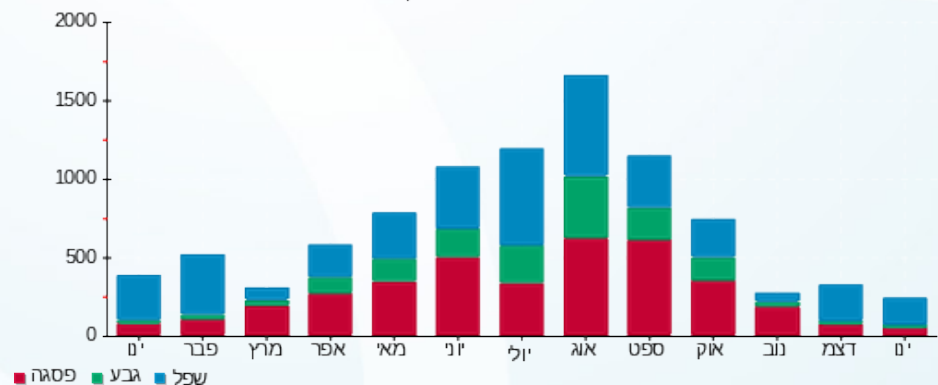



13/02/23 תאריך הפקה:  
 31/01/23 תאריך קריאה נוכחית:  
 01/01/23 תאריך קריאה קודמת:

**שם דייר:** ציבורי  
**שם אתר:** אפריקה ישראל 13B - נס ציונה

**לקוח/ה נכבד/ה, אנו מתכבדים להגיש את חישוב צריכת החשמל לתקופה 01/01/23 - 31/01/23:**

**הולאור - 1 - 00013213**

סוג תעריף	סוג צריכה	קריאה קודמת	קריאה נוכחית	סה"כ צריכה בקוט"ש	מחיר לקוט"ש בא"ג	סה"כ לתשלום
פרטי חשבון עבור תאריכים:			01/01/23	31/01/23		
777	פסגה	634,501.69	637,471.56	-2,969.87	91.26	₪ -2,710.30
778	גבע	189,174.57	190,511.11	-1,336.54	48.99	₪ -654.77
779	שפל	583,590.23	594,202.24	-10,612.01	39.28	₪ -4,168.40

**אפריקה ישראל - 2 - 00013213**

סוג תעריף	סוג צריכה	קריאה קודמת	קריאה נוכחית	סה"כ צריכה בקוט"ש	מחיר לקוט"ש בא"ג	סה"כ לתשלום
פרטי חשבון עבור תאריכים:			01/01/23	31/01/23		
777	פסגה	86,384.36	86,720.22	-335.86	91.26	₪ -306.51
778	גבע	20,804.13	20,931.75	-127.62	48.99	₪ -62.52
779	שפל	52,556.98	53,971.90	-1,414.92	39.28	₪ -555.78

**שפע מערכות - 3 - 00013213**

סוג תעריף	סוג צריכה	קריאה קודמת	קריאה נוכחית	סה"כ צריכה בקוט"ש	מחיר לקוט"ש בא"ג	סה"כ לתשלום
פרטי חשבון עבור תאריכים:			01/01/23	31/01/23		
777	פסגה	16,910.74	16,948.82	-38.07	91.26	₪ -34.75
778	גבע	4,405.82	4,423.39	-17.57	48.99	₪ -8.61
779	שפל	12,408.73	12,562.19	-153.46	39.28	₪ -60.28

**סה ויזן - 5 - 00013213**

סוג תעריף	סוג צריכה	קריאה קודמת	קריאה נוכחית	סה"כ צריכה בקוט"ש	מחיר לקוט"ש בא"ג	סה"כ לתשלום
פרטי חשבון עבור תאריכים:			01/01/23	31/01/23		
777	פסגה	88,387.60	88,477.24	-89.64	91.26	₪ -81.81
778	גבע	20,357.69	20,392.36	-34.67	48.99	₪ -16.98
779	שפל	45,842.67	46,288.80	-446.13	39.28	₪ -175.24



**הרלן קומת קרקע - 6 - 00013213**

סוג תעריף	סוג צריכה	קריאה קודמת	קריאה נוכחית	סה"כ צריכה בקוט"ש	מחיר לקוט"ש בא"ג	סה"כ לתשלום
פרטי חשבון עבור תאריכים:			31/01/23	01/01/23		
777	פסגה	74,562.00	74,587.19	-25.18	91.26	₪ -22.98
778	גבע	15,129.57	15,151.52	-21.95	48.99	₪ -10.75
779	שפל	40,636.22	40,838.50	-202.28	39.28	₪ -79.45

**AEBI - 00013213 - 7**

סוג תעריף	סוג צריכה	קריאה קודמת	קריאה נוכחית	סה"כ צריכה בקוט"ש	מחיר לקוט"ש בא"ג	סה"כ לתשלום
פרטי חשבון עבור תאריכים:			31/01/23	01/01/23		
777	פסגה	40,849.68	40,911.13	-61.44	91.26	₪ -56.07
778	גבע	11,425.87	11,452.03	-26.16	48.99	₪ -12.82
779	שפל	32,338.40	32,590.03	-251.63	39.28	₪ -98.84

**ראשי לוח - 8 - 00013213**

סוג תעריף	סוג צריכה	קריאה קודמת	קריאה נוכחית	סה"כ צריכה בקוט"ש	מחיר לקוט"ש בא"ג	סה"כ לתשלום
פרטי חשבון עבור תאריכים:			31/01/23	01/01/23		
777	פסגה	1,684,661.84	1,690,504.81	5,842.97	91.26	₪ 5,332.29
778	גבע	684,953.81	687,373.56	2,419.75	48.99	₪ 1,185.44
779	שפל	2,403,418.39	2,423,626.40	20,208.01	39.28	₪ 7,937.71

**סינרגיות איכות - 2 - 00025489**

סוג תעריף	סוג צריכה	קריאה קודמת	קריאה נוכחית	סה"כ צריכה בקוט"ש	מחיר לקוט"ש בא"ג	סה"כ לתשלום
פרטי חשבון עבור תאריכים:			31/01/23	01/01/23		
777	פסגה	60,009.55	60,053.76	-44.21	91.26	₪ -40.35
778	גבע	24,823.29	24,836.63	-13.33	48.99	₪ -6.53
779	שפל	38,008.33	38,180.91	-172.58	39.28	₪ -67.79

**אפריקה ישראל - 3 - 00025489**

סוג תעריף	סוג צריכה	קריאה קודמת	קריאה נוכחית	סה"כ צריכה בקוט"ש	מחיר לקוט"ש בא"ג	סה"כ לתשלום
פרטי חשבון עבור תאריכים:			31/01/23	01/01/23		
777	פסגה	77,842.55	77,842.61	-0.06	91.26	₪ -0.05
778	גבע	39,603.60	39,603.62	-0.02	48.99	₪ -0.01
779	שפל	83,072.15	83,073.76	-1.61	39.28	₪ -0.63



**המשכיל - 4 - 00025489**

סה"כ לתשלום	מחיר לקוט"ש בא"ג	סה"כ צריכה בקוט"ש	קריאה נוכחית	קריאה קודמת	סוג צריכה	סוג תעריף
			31/01/23	01/01/23	פרטי חשבון עבור תאריכים:	
₪ -125.55	91.26	-137.57	96,828.28	96,690.71	פסגה	777
₪ -12.53	48.99	-25.57	28,561.17	28,535.61	גבע	778
₪ -177.01	39.28	-450.64	48,192.11	47,741.47	שפל	779

**יאיר זוהר - 7 - 00025489**

סה"כ לתשלום	מחיר לקוט"ש בא"ג	סה"כ צריכה בקוט"ש	קריאה נוכחית	קריאה קודמת	סוג צריכה	סוג תעריף
			31/01/23	01/01/23	פרטי חשבון עבור תאריכים:	
₪ -18.40	91.26	-20.16	7,310.46	7,290.30	פסגה	777
₪ -2.28	48.99	-4.65	2,192.10	2,187.45	גבע	778
₪ -19.64	39.28	-49.99	4,275.40	4,225.40	שפל	779

**הולאורץ - 8 - 00025489**

סה"כ לתשלום	מחיר לקוט"ש בא"ג	סה"כ צריכה בקוט"ש	קריאה נוכחית	קריאה קודמת	סוג צריכה	סוג תעריף
			31/01/23	01/01/23	פרטי חשבון עבור תאריכים:	
₪ -703.10	91.26	-770.44	150,276.89	149,506.45	פסגה	777
₪ -144.71	48.99	-295.38	70,479.58	70,184.20	גבע	778
₪ -931.67	39.28	-2,371.88	197,433.05	195,061.17	שפל	779

**סה"כ לדייר:**

שיא ביקוש	סה"כ	שפל	גבע	פסגה
63.41	5,947.63	4,080.88	516.29	1,350.45
	₪ 3,088.33	₪ 1,602.97	₪ 252.93	₪ 1,232.42

**סה"כ צריכה**  
**סה"כ לתשלום**

₪ 210.98	<b>תשלום קבוע</b>	
₪ 3,299.31	<b>סה"כ לתשלום</b>	<b>לא כולל מע"מ</b>

**M4U SQL 1 376680**



13/02/23 תאריך הפקה:  
 31/01/23 תאריך קריאה נוכחית:  
 01/01/23 תאריך קריאה קודמת:

שם דייר: שפע מערכות ק.1  
 שם אתר: אפריקה ישראל 13B - נס ציונה

לקוח/ה נכבד/ה, אנו מתכבדים להגיש את חישוב צריכת החשמל לתקופה 01/01/23 - 31/01/23:

שפע מערכות - 3 - 00013213 (0x0)

סוג תעריף	סוג צריכה	קריאה קודמת	קריאה נוכחית	סה"כ צריכה בקוט"ש	מחיר לקוט"ש בא"ג	סה"כ לתשלום
			01/01/23	31/01/23		
777	פסגה	16,910.74	16,948.82	38.07	91.26	34.75 ₪
778	גבע	4,405.82	4,423.39	17.57	48.99	8.61 ₪
779	שפל	12,408.73	12,562.19	153.46	39.28	60.28 ₪

סה"כ לדייר:

פסגה	גבע	שפל	סה"כ	שיא ביקוש
38.07	17.57	153.46	209.10	1.19
34.75 ₪	8.61 ₪	60.28 ₪	103.63 ₪	

סה"כ צריכה  
 סה"כ לתשלום

שפע מערכות בע"מ	תשלום קבוע	210.98 ₪
	תשלום עבור גודל חיבור בKVA (0x0)	0.00 ₪
לא כולל מע"מ	סה"כ לתשלום	314.61 ₪



M4U SQL 1 376529

התפלגות חיוב בש"ח לפי תעו"ז

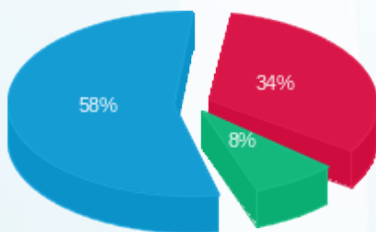

פסגה (34.75 ₪) - 8%  
 גבע (8.61 ₪) - 34%  
 שפל (60.28 ₪) - 58%

הסטוריית צריכה בקוט"ש

