



14/02/23 תאריך הפקה:
 31/01/23 תאריך קריאה נוכחית:
 01/01/23 תאריך קריאה קודמת:

שם דייר: גרעיני עפולה
 שם אתר: מגדלי TLV צפון

לקוח/ה נכבד/ה, אנו מתכבדים להגיש את חישוב צריכת החשמל לתקופה 01/01/23 - 31/01/23:

גרעיני עפולה - 2 - 16224999 (3x100)

סוג תעריף	סוג צריכה	קריאה קודמת	קריאה נוכחית	סה"כ צריכה בקוט"ש	מחיר לקוט"ש בא"ג	סה"כ לתשלום
פרטי חשבון עבור תאריכים:						
777	פסגה	01/01/23	31/01/23	227.50	91.26	207.62 ₪
778	גבע	6,690.90	6,735.80	44.90	48.99	22.00 ₪
779	שפל	15,902.10	16,410.20	508.10	39.28	199.58 ₪

סה"כ לדייר:

פסגה	גבע	שפל	סה"כ	שיא ביקוש
227.50	44.90	508.10	780.50	3.70
207.62 ₪	22.00 ₪	199.58 ₪	429.19 ₪	

סה"כ צריכה
 סה"כ לתשלום

210.98 ₪	תשלום קבוע	
19.87 ₪	תשלום עבור גודל חיבור ב KVA (3x100)	
660.04 ₪	סה"כ לתשלום	לא כולל מע"מ

התפלגות חיוב בש"ח לפי תעו"ז

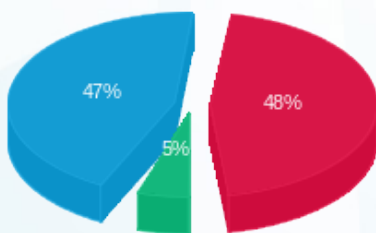

- פסגה (207.62 ₪) - 47%
- גבע (22.00 ₪) - 5%
- שפל (199.58 ₪) - 48%

הסטוריית צריכה בקוט"ש

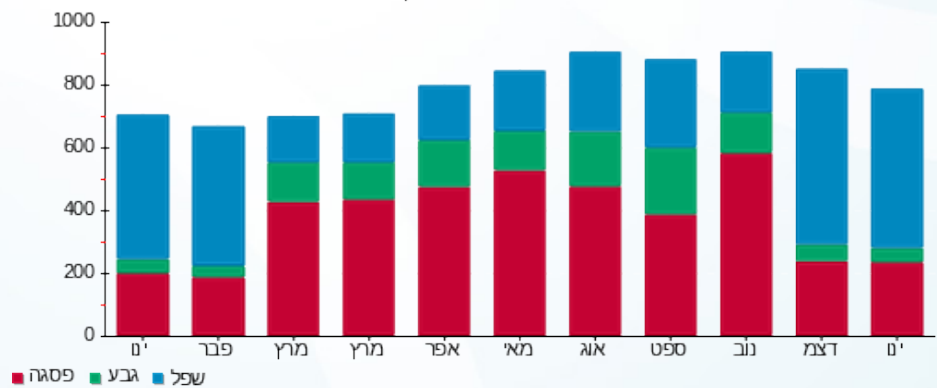

- פסגה
- גבע
- שפל

