



14/02/23

תאריך הפקה:

שם דייר: פרי 101 (אלי לביא)

31/01/23

תאריך קריאה נוכחית:

שם אתר: מגדלי TLV צפון

01/01/23

תאריך קריאה קודמת:

לקוח/ה נכבד/ה, אנו מתכבדים להגיש את חישוב צריכת החשמל לתקופה 01/01/23 - 31/01/23:

פרי 101 (אלי לביא) - 3 - 16224999(0x0)

סה"כ לתשלום	מחיר לקוט"ש בא"ג	סה"כ צריכה בקוט"ש	קריאה נוכחית	קריאה קודמת	סוג צריכה	סוג תעריף
			31/01/23	01/01/23	פרטי חשבון עבור תאריכים:	
₪ 398.62	91.26	436.80	24,413.80	23,977.00	פסגה	777
₪ 76.72	48.99	156.60	10,713.90	10,557.30	גבע	778
₪ 578.08	39.28	1,471.70	28,481.60	27,009.90	שפל	779

סה"כ לדיר:

שיא ביקוש	סה"כ	שפל	גבע	פסגה
6.53	2,065.10	1,471.70	156.60	436.80
	₪ 1,053.43	₪ 578.08	₪ 76.72	₪ 398.62

סה"כ צריכה

סה"כ לתשלום

₪ 210.98	תשלום קבוע	
₪ 0.00	תשלום עבור גודל חיבור בKVA (0x0)	
₪ 1,264.41	סה"כ לתשלום	לא כולל מע"מ

התפלגות חיוב בש"ח לפי תע"ז

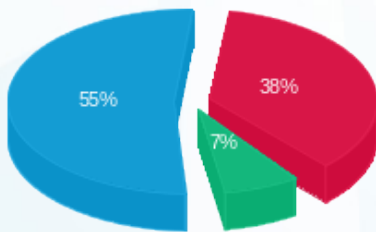

- פסגה (₪ 398.62) - 55%
- גבע (₪ 76.72) - 7%
- שפל (₪ 578.08) - 38%

הסטוריית צריכה בקוט"ש

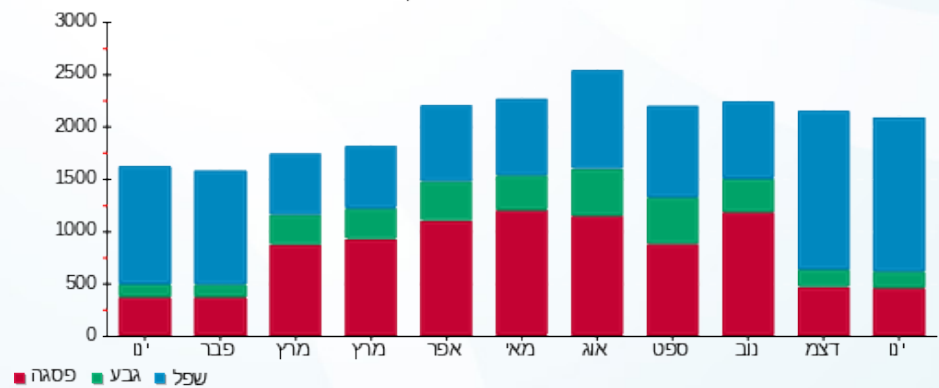

- פסגה - Red
- גבע - Green
- שפל - Blue

