

14/02/23 תאריך הפקה:
 31/01/23 תאריך קריאה נוכחית:
 01/01/23 תאריך קריאה קודמת:

שם דייר: אוכל מוכן איכותי בע"מ - לה פרינה
שם אתר: דימרי כ"ס הירוקה

לקוח/ה נכבד/ה, אנו מתכבדים להגיש את חישוב צריכת החשמל לתקופה 01/01/23 - 31/01/23:

אוכל מוכן איכותי בע"מ - לה פרינה - 1 - 20065571 (3x25)

סוג תעריף	סוג צריכה	קריאה קודמת	קריאה נוכחית	סה"כ צריכה בקוט"ש	מחיר לקוט"ש בא"ג	סה"כ לתשלום
פרטי חשבון עבור תאריכים:			01/01/23	31/01/23		
777	פסגה	273.50	287.15	13.65	91.26	12.46 ₪
778	גבע	150.75	157.35	6.60	48.99	3.23 ₪
779	שפל	500.65	550.40	49.75	39.28	19.54 ₪

אוכל מוכן איכותי בע"מ - לה פרינה - 3 - 20065574 (3x160)

סוג תעריף	סוג צריכה	קריאה קודמת	קריאה נוכחית	סה"כ צריכה בקוט"ש	מחיר לקוט"ש בא"ג	סה"כ לתשלום
פרטי חשבון עבור תאריכים:			01/01/23	31/01/23		
777	פסגה	51,767.00	52,778.20	1,011.20	91.26	922.82 ₪
778	גבע	25,469.60	26,842.80	1,373.20	48.99	672.73 ₪
779	שפל	58,886.00	64,225.60	5,339.60	39.28	2,097.39 ₪

סה"כ לדיר:

פסגה	גבע	שפל	סה"כ	שיא ביקוש
1,024.85	1,379.80	5,389.35	7,794.00	61.86
₪ 935.28	₪ 675.96	₪ 2,116.94	₪ 3,728.18	

210.98 ₪	תשלום קבוע	
36.75 ₪	תשלום עבור גודל חיבור בKVA (3x185)	
3,975.91 ₪	סה"כ לתשלום	לא כולל מע"מ

התפלגות חיוב בש"ח לפי תע"ז

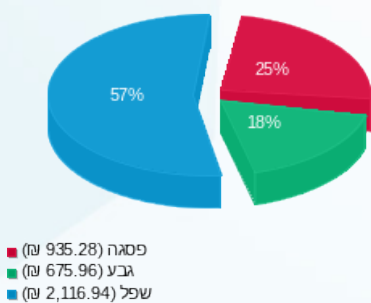

הסטוריית צריכה בקוט"ש

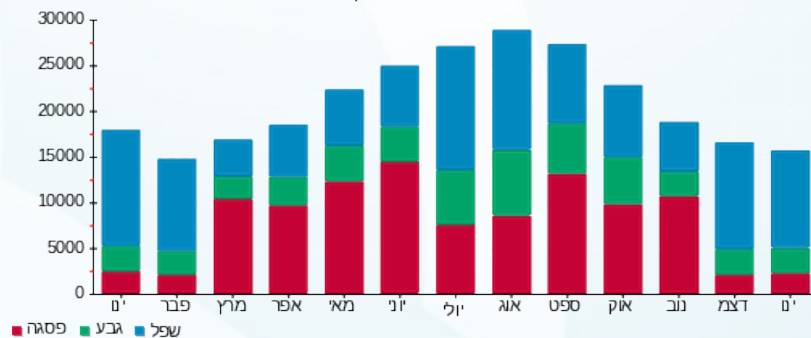



14/02/23 תאריך הפקה:
 31/01/23 תאריך קריאה נוכחית:
 01/01/23 תאריך קריאה קודמת:

שם דייר: אורנג' - לירז
 שם אתר: דימרי כ"ס הירוקה

לקוח/ה נכבד/ה, אנו מתכבדים להגיש את חישוב צריכת החשמל לתקופה 01/01/23 - 31/01/23:

אורנג' - לירז - 2 - (3x160)20065495

סוג תעריף	סוג צריכה	קריאה קודמת	קריאה נוכחית	סה"כ צריכה בקוט"ש	מחיר לקוט"ש בא"ג	סה"כ לתשלום
			31/01/23	01/01/23	פרטי חשבון עבור תאריכים:	
777	פסגה	26,925.00	28,157.40	1,232.40	91.26	1,124.69 ₪
778	גבע	15,636.60	16,232.00	595.40	48.99	291.69 ₪
779	שפל	20,104.80	22,355.60	2,250.80	39.28	884.11 ₪

מחטן - 2 - (3x16)20065579

סוג תעריף	סוג צריכה	קריאה קודמת	קריאה נוכחית	סה"כ צריכה בקוט"ש	מחיר לקוט"ש בא"ג	סה"כ לתשלום
			31/01/23	01/01/23	פרטי חשבון עבור תאריכים:	
777	פסגה	0.00	0.00	0.00	91.26	0.00 ₪
778	גבע	0.00	0.00	0.00	48.99	0.00 ₪
779	שפל	0.05	0.05	0.00	39.28	0.00 ₪

סה"כ לדיר:

פסגה	גבע	שפל	סה"כ	שיא ביקוש
1,232.40	595.40	2,250.80	4,078.60	32.78
1,124.69 ₪	291.69 ₪	884.11 ₪	2,300.49 ₪	

סה"כ צריכה

סה"כ לתשלום

210.98 ₪	תשלום קבוע	
34.96 ₪	תשלום עבור גודל חיבור בKVA (3x176)	
2,546.43 ₪	סה"כ לתשלום	לא כולל מע"מ

התפלגות חיוב בש"ח לפי תע"ז

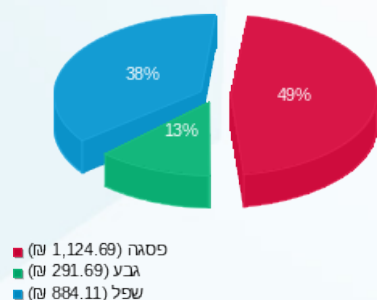

הסטוריית צריכה בקוט"ש

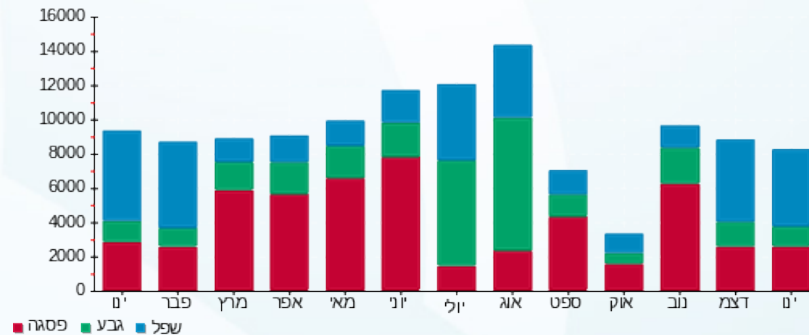

14/02/23 תאריך הפקה:
 31/01/23 תאריך קריאה נוכחית:
 01/01/23 תאריך קריאה קודמת:

שם דייר: אחזקות המתוקיה וברק בע"מ
שם אתר: דימרי כ"ס הירוקה

לקוח/ה נכבד/ה, אנו מתכבדים להגיש את חישוב צריכת החשמל לתקופה 01/01/23 - 31/01/23:

אחזקות המתוקיה וברק בע"מ - 1 - 20065491 (3x80)

סוג תעריף	סוג צריכה	קריאה קודמת	קריאה נוכחית	סה"כ צריכה בקוט"ש	מחיר לקוט"ש בא"ג	סה"כ לתשלום
פרטי חשבון עבור תאריכים:			01/01/23	31/01/23		
777	פסגה	18,174.40	18,673.00	498.60	91.26	455.02 ₪
778	גבע	9,515.00	9,724.10	209.10	48.99	102.44 ₪
779	שפל	24,855.60	26,487.60	1,632.00	39.28	641.05 ₪

מחטן - 2 - 20065500 (0x0)

סוג תעריף	סוג צריכה	קריאה קודמת	קריאה נוכחית	סה"כ צריכה בקוט"ש	מחיר לקוט"ש בא"ג	סה"כ לתשלום
פרטי חשבון עבור תאריכים:			01/01/23	31/01/23		
777	פסגה	4.90	5.20	0.30	91.26	0.27 ₪
778	גבע	2.50	2.50	0.00	48.99	0.00 ₪
779	שפל	1.40	1.80	0.40	39.28	0.16 ₪

סה"כ לדיר:

פסגה	גבע	שפל	סה"כ	שיא ביקוש
498.90	209.10	1,632.40	2,340.40	8.59
₪ 455.30	₪ 102.44	₪ 641.21	₪ 1,198.94	

סה"כ צריכה
 סה"כ לתשלום

210.98 ₪	תשלום קבוע	
15.89 ₪	תשלום עבור גודל חיבור בKVA (3x80)	
1,425.81 ₪	סה"כ לתשלום	לא כולל מע"מ

התפלגות חיוב בש"ח לפי תע"ז

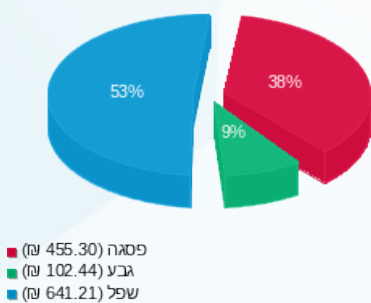

הסטוריית צריכה בקוט"ש

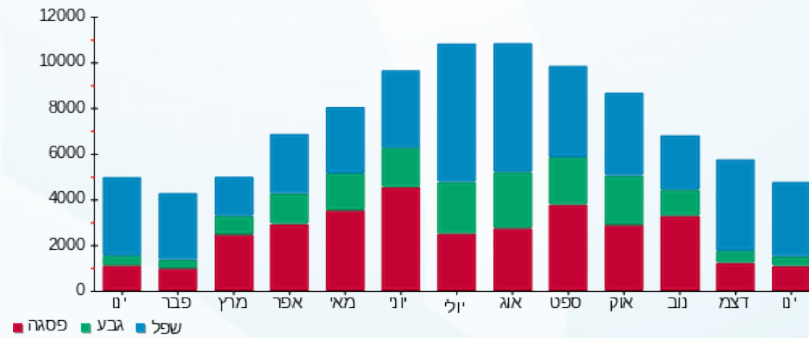



14/02/23 תאריך הפקה:
 31/01/23 תאריך קריאה נוכחית:
 01/01/23 תאריך קריאה קודמת:

שם דייר: אלמוג מספרה
 שם אתר: דימרי כ"ס הירוקה

לקוח/ה נכבד/ה, אנו מתכבדים להגיש את חישוב צריכת החשמל לתקופה 01/01/23 - 31/01/23:

אלמוג - 4 - 20065491(3x40)

סה"כ לתשלום	מחיר לקוט"ש בא"ג	סה"כ צריכה בקוט"ש	קריאה נוכחית	קריאה קודמת	סוג צריכה	סוג תעריף
			31/01/23	01/01/23	פרטי חשבון עבור תאריכים:	
₪ 81.81	91.26	89.65	2,921.35	2,831.70	פסגה	777
₪ 8.55	48.99	17.45	869.30	851.85	גבע	778
₪ 92.78	39.28	236.20	2,201.30	1,965.10	שפל	779

סה"כ לדייר:

שיא ביקוש	סה"כ	שפל	גבע	פסגה
5.68	343.30	236.20	17.45	89.65
	₪ 183.14	₪ 92.78	₪ 8.55	₪ 81.81

סה"כ צריכה
 סה"כ לתשלום

₪ 210.98	תשלום קבוע	
₪ 7.95	תשלום עבור גודל חיבור בKVA (3x40)	
₪ 402.07	סה"כ לתשלום	לא כולל מע"מ

התפלגות חיוב בש"ח לפי תע"ז

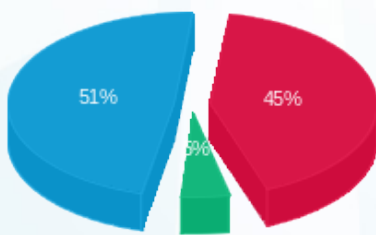

פסגה (₪ 81.81) 51%
 גבע (₪ 8.55) 4%
 שפל (₪ 92.78) 45%

הסטוריית צריכה בקוט"ש

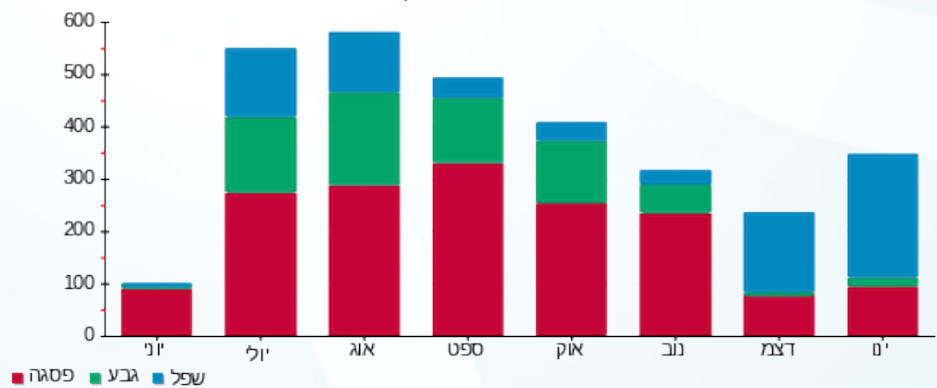



14/02/23 תאריך הפקדה:
 31/01/23 תאריך קריאה נוכחית:
 01/01/23 תאריך קריאה קודמת:

שם דייר: ארומה
 שם אתר: דימרי כ"ס הירוקה

לקוח/ה נכבד/ה, אנו מתכבדים להגיש את חישוב צריכת החשמל לתקופה 01/01/23 - 31/01/23:

ארומה - 2 - 20065574 (3x160)

סוג תעריף	סוג צריכה	קריאה קודמת	קריאה נוכחית	סה"כ צריכה בקוט"ש	מחיר לקוט"ש בא"ג	סה"כ לתשלום
פרטי חשבון עבור תאריכים:						
777	פסגה	01/01/23	31/01/23	2,753.20	91.26	2,512.57 ₪
778	גבע	37,290.00	38,689.20	1,399.20	48.99	685.47 ₪
779	שפל	80,849.20	89,172.80	8,323.60	39.28	3,269.51 ₪

סה"כ לדייר:

פסגה	גבע	שפל	סה"כ	שיא ביקוש
2,753.20	1,399.20	8,323.60	12,476.00	59.50
2,512.57 ₪	685.47 ₪	3,269.51 ₪	6,467.55 ₪	

סה"כ צריכה
 סה"כ לתשלום

210.98 ₪	תשלום קבוע	
31.79 ₪	תשלום עבור גודל חיבור בKVA (3x160)	
6,710.31 ₪	סה"כ לתשלום	לא כולל מע"מ

התפלגות חיוב בש"ח לפי תעו"ז

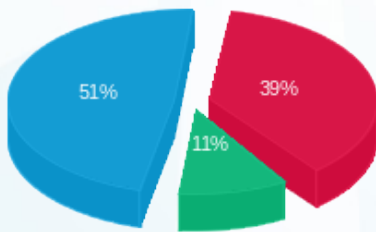

■ פסגה (2,512.57 ₪) 51%
 ■ גבע (685.47 ₪) 39%
 ■ שפל (3,269.51 ₪) 11%

הסטוריית צריכה בקוט"ש

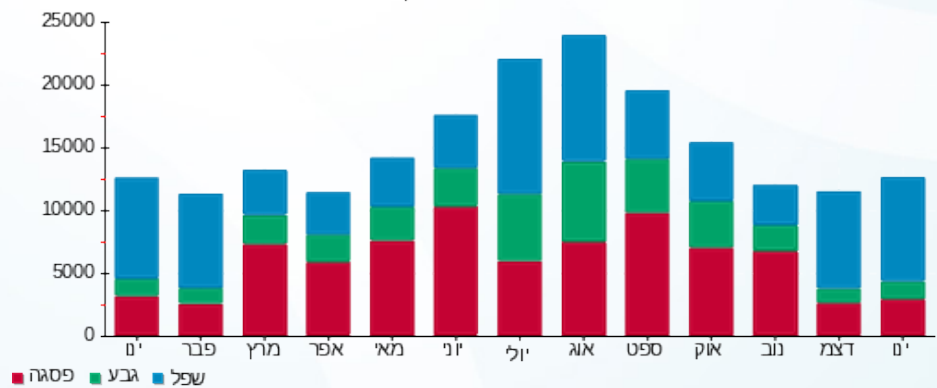

■ פסגה ■ גבע ■ שפל





14/02/23 תאריך הפקה:
 31/01/23 תאריך קריאה נוכחית:
 01/01/23 תאריך קריאה קודמת:

שם דייר: אתר בניה דימרי
 שם אתר: דימרי כ"ס הירוקה

לקוח/ה נכבד/ה, אנו מתכבדים להגיש את חישוב צריכת החשמל לתקופה 01/01/23 - 31/01/23:

אתר בניה דימרי - 1 - 20065493 (3x40)

סה"כ לתשלום	מחיר לקוט"ש בא"ג	סה"כ צריכה בקוט"ש	קריאה נוכחית	קריאה קודמת	סוג צריכה	סוג תעריף
			31/01/23	01/01/23	פרטי חשבון עבור תאריכים:	
₪ 3.19	91.26	3.50	834.85	831.35	פסגה	777
₪ 0.51	48.99	1.05	260.20	259.15	גבע	778
₪ 11.94	39.28	30.40	636.25	605.85	שפל	779

סה"כ לדייר:

שיא ביקוש	סה"כ	שפל	גבע	פסגה
1.40	34.95	30.40	1.05	3.50
	₪ 15.65	₪ 11.94	₪ 0.51	₪ 3.19

סה"כ צריכה
 סה"כ לתשלום

₪ 210.98	תשלום קבוע	
₪ 7.95	תשלום עבור גודל חיבור בKVA (3x40)	
₪ 234.58	סה"כ לתשלום	לא כולל מע"מ

התפלגות חיוב בש"ח לפי תע"ז

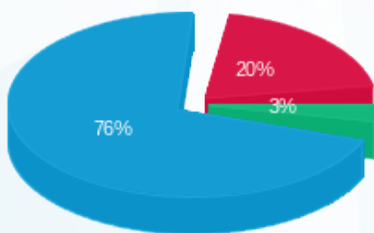

פסגה (₪ 3.19) 76%
 גבע (₪ 0.51) 20%
 שפל (₪ 11.94) 3%

הסטוריית צריכה בקוט"ש

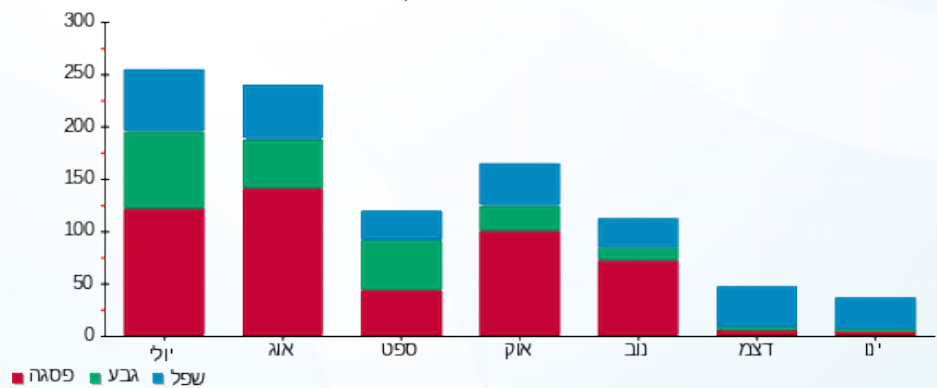



14/02/23

תאריך הפקה:

שם דייר: בי דרגסטורס (ניו פארם)

31/01/23

תאריך קריאה נוכחית:

שם אתר: דימרי כ"ס הירוקה

01/01/23

תאריך קריאה קודמת:

לקוח/ה נכבד/ה, אנו מתכבדים להגיש את חישוב צריכת החשמל לתקופה 01/01/23 - 31/01/23:

בי דרגסטורס (ניו פארם) - 2 - 20065575 (3x160)

סוג תעריף	סוג צריכה	קריאה קודמת	קריאה נוכחית	סה"כ צריכה בקוט"ש	מחיר לקוט"ש בא"ג	סה"כ לתשלום
פרטי חשבון עבור תאריכים:						
777	פסגה	01/01/23	31/01/23	1,085.80	91.26	990.90 ₪
778	גבע	14,256.20	14,567.40	311.20	48.99	152.46 ₪
779	שפל	32,430.40	35,622.40	3,192.00	39.28	1,253.82 ₪

סה"כ לדייר:

פסגה	גבע	שפל	סה"כ	שיא ביקוש
1,085.80	311.20	3,192.00	4,589.00	135.43
990.90 ₪	152.46 ₪	1,253.82 ₪	2,397.18 ₪	

סה"כ צריכה

סה"כ לתשלום

210.98 ₪	תשלום קבוע	
31.79 ₪	תשלום עבור גודל חיבור ב KVA (3x160)	
2,639.94 ₪	סה"כ לתשלום	לא כולל מע"מ

התפלגות חיוב בש"ח לפי תעו"ז

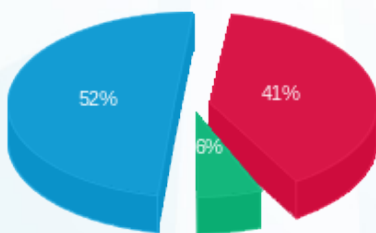

- פסגה (990.90 ₪) - 52%
- גבע (152.46 ₪) - 41%
- שפל (1,253.82 ₪) - 6%

הסטוריית צריכה בקוט"ש

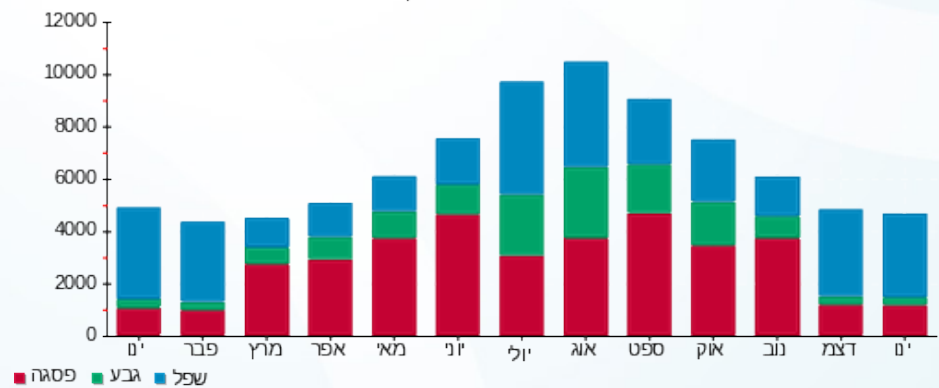



14/02/23 תאריך הפקה:
 31/01/23 תאריך קריאה נוכחית:
 01/01/23 תאריך קריאה קודמת:

שם דייר: ביבי לי
 שם אתר: דימרי כ"ס הירוקה

לקוח/ה נכבד/ה, אנו מתכבדים להגיש את חישוב צריכת החשמל לתקופה 01/01/23 - 31/01/23:

ביבי לי - 1 - 20065496 (3x125)

סוג תעריף	סוג צריכה	קריאה קודמת	קריאה נוכחית	סה"כ צריכה בקוט"ש	מחיר לקוט"ש בא"ג	סה"כ לתשלום
פרטי חשבון עבור תאריכים:						
777	פסגה	01/01/23	31/01/23	6.80	91.26	6.21 ₪
778	גבע	858.20	859.80	1.60	48.99	0.78 ₪
779	שפל	1,196.00	1,579.00	383.00	39.28	150.44 ₪

סה"כ לדיר:

פסגה	גבע	שפל	סה"כ	שיא ביקוש
6.80	1.60	383.00	391.40	7.75
6.21 ₪	0.78 ₪	150.44 ₪	157.43 ₪	

סה"כ צריכה
 סה"כ לתשלום

210.98 ₪	תשלום קבוע	
24.83 ₪	תשלום עבור גודל חיבור ב KVA (3x125)	
393.24 ₪	סה"כ לתשלום	לא כולל מע"מ

התפלגות חיוב בש"ח לפי תעו"ז

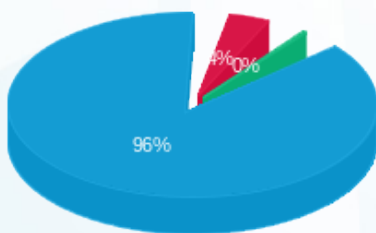

פסגה (6.21 ₪) 96%
 גבע (0.78 ₪) 3%
 שפל (150.44 ₪) 1%

הסטוריית צריכה בקוט"ש

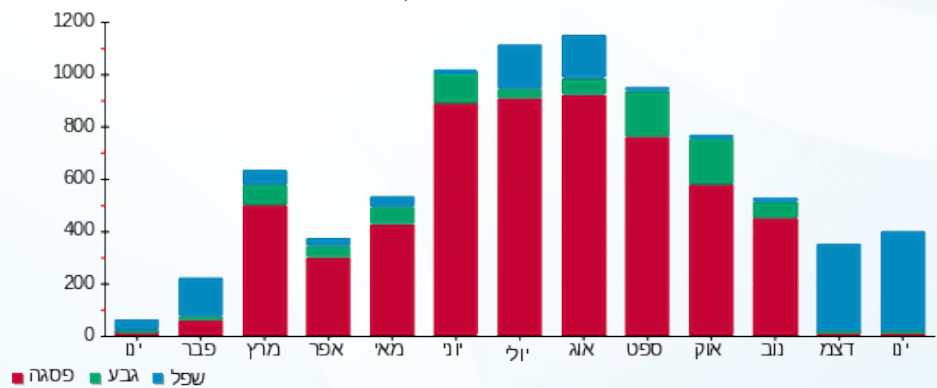

14/02/23 תאריך הפקה:
 31/01/23 תאריך קריאה נוכחית:
 01/01/23 תאריך קריאה קודמת:

שם דייר: ביסמארט השקעות בע"מ (ריבר)
 שם אתר: דימרי כ"ס הירוקה

לקוח/ה נכבד/ה, אנו מתכבדים להגיש את חישוב צריכת החשמל לתקופה 01/01/23 - 31/01/23:

ביסמארט השקעות בע"מ (ריבר) - 1 - (3x80)20065494

סוג תעריף	סוג צריכה	קריאה קודמת	קריאה נוכחית	סה"כ צריכה בקוט"ש	מחיר לקוט"ש בא"ג	סה"כ לתשלום
פרטי חשבון עבור תאריכים:			01/01/23	31/01/23		
777	פסגה	37,240.20	38,741.70	1,501.50	91.26	1,370.27 ₪
778	גבע	19,151.30	19,551.50	400.20	48.99	196.06 ₪
779	שפל	41,767.90	45,165.90	3,398.00	39.28	1,334.73 ₪

מחטן - 2 - (3x16)20065570

סוג תעריף	סוג צריכה	קריאה קודמת	קריאה נוכחית	סה"כ צריכה בקוט"ש	מחיר לקוט"ש בא"ג	סה"כ לתשלום
פרטי חשבון עבור תאריכים:			01/01/23	31/01/23		
777	פסגה	1,047.17	1,098.29	51.12	91.26	46.65 ₪
778	גבע	562.03	586.13	24.10	48.99	11.80 ₪
779	שפל	1,842.67	2,032.80	190.13	39.28	74.68 ₪

סה"כ לדיר:

פסגה	גבע	שפל	סה"כ	שיא ביקוש
1,552.62	424.30	3,588.13	5,565.04	23.90
1,416.92 ₪	207.86 ₪	1,409.42 ₪	3,034.20 ₪	

סה"כ צריכה
 סה"כ לתשלום

210.98 ₪	תשלום קבוע	
19.07 ₪	תשלום עבור גודל חיבור בKVA (3x96)	
3,264.25 ₪	סה"כ לתשלום	לא כולל מע"מ

התפלגות חיוב בש"ח לפי תע"ז

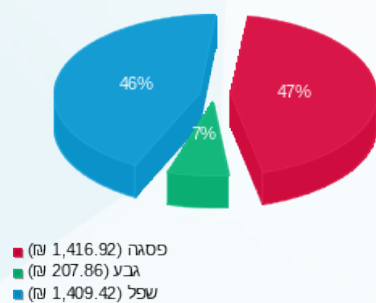

הסטוריית צריכה בקוט"ש

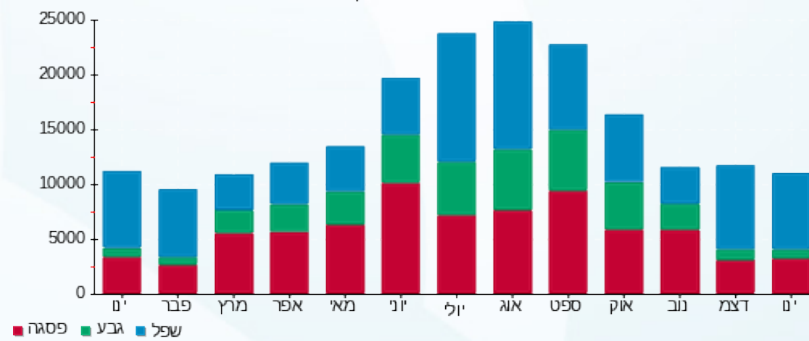



14/02/23 תאריך הפקה:
 31/01/23 תאריך קריאה נוכחית:
 01/01/23 תאריך קריאה קודמת:

שם דייר: בית ספר לתופים
 שם אתר: דימרי כ"ס הירוקה
 תאריך כניסה: 11/01/23

לקוח/ה נכבד/ה, אנו מתכבדים להגיש את חישוב צריכת החשמל לתקופה 11/01/23 - 31/01/23:

בית ספר לתופים - 4 - 20065497(1x16)

סוג תעריף	סוג צריכה	קריאה קודמת	קריאה נוכחית	סה"כ צריכה בקוט"ש	מחיר לקוט"ש בא"ג	סה"כ לתשלום
פרטי חשבון עבור תאריכים:						
777	פסגה	11/01/23	31/01/23	18.18	91.26	16.59 ₪
778	גבע	0.00	1.36	1.36	48.99	0.67 ₪
779	שפל	0.64	39.01	38.37	39.28	15.07 ₪

סה"כ לדייר:

פסגה	גבע	שפל	סה"כ	שיא ביקוש
18.18	1.36	38.37	57.90	2.18
16.59 ₪	0.67 ₪	15.07 ₪	32.32 ₪	

סה"כ צריכה
 סה"כ לתשלום

210.98 ₪	תשלום קבוע	
0.72 ₪	תשלום עבור גודל חיבור בKVA (1x16)	
244.02 ₪	סה"כ לתשלום	לא כולל מע"מ

התפלגות חיוב בש"ח לפי תעו"ז

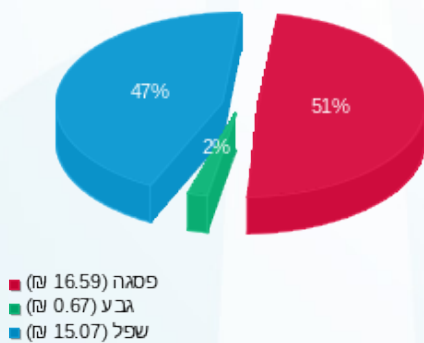

הסטוריית צריכה בקוט"ש

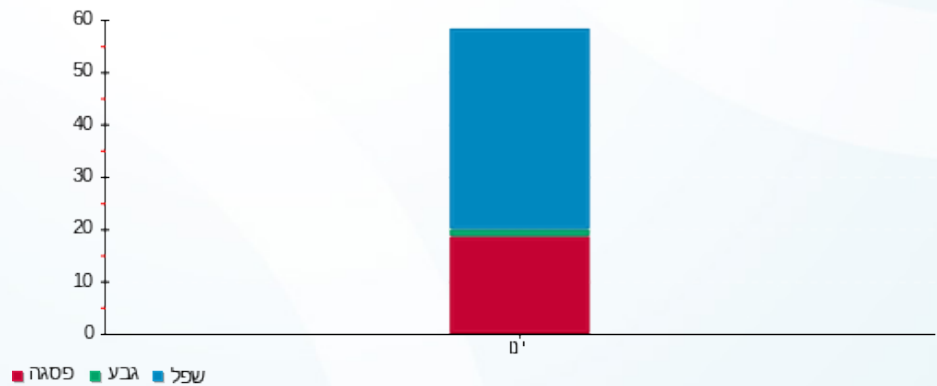



14/02/23 תאריך הפקה:
 31/01/23 תאריך קריאה נוכחית:
 01/01/23 תאריך קריאה קודמת:

שם דייר: בן בר כהנא שניצל כושי
 שם אתר: דימרי כ"ס הירוקה

לקוח/ה נכבד/ה, אנו מתכבדים להגיש את חישוב צריכת החשמל לתקופה 01/01/23 - 31/01/23:

בן בר כהנא שניצל כושי - 2 - 20065494(3x80)

סוג תעריף	סוג צריכה	קריאה קודמת	קריאה נוכחית	סה"כ צריכה בקוט"ש	מחיר לקוט"ש בא"ג	סה"כ לתשלום
פרטי חשבון עבור תאריכים:			01/01/23	31/01/23		
777	פסגה	16,388.30	16,826.90	438.60	91.26	400.27 ₪
778	גבע	5,533.70	5,607.00	73.30	48.99	35.91 ₪
779	שפל	10,346.50	11,621.00	1,274.50	39.28	500.62 ₪

מחטן - 1 - 20065570(3x16)

סוג תעריף	סוג צריכה	קריאה קודמת	קריאה נוכחית	סה"כ צריכה בקוט"ש	מחיר לקוט"ש בא"ג	סה"כ לתשלום
פרטי חשבון עבור תאריכים:			01/01/23	31/01/23		
777	פסגה	1,480.18	1,555.65	75.47	91.26	68.88 ₪
778	גבע	790.78	827.57	36.78	48.99	18.02 ₪
779	שפל	2,630.75	2,904.19	273.44	39.28	107.41 ₪

סה"כ לדירה:

פסגה	גבע	שפל	סה"כ	שיא ביקוש
514.07	110.08	1,547.94	2,172.10	14.72
₪ 469.14	₪ 53.93	₪ 608.03	₪ 1,131.10	

סה"כ צריכה
 סה"כ לתשלום

210.98 ₪	תשלום קבוע	
19.07 ₪	תשלום עבור גודל חיבור בKVA (3x96)	
1,361.15 ₪	סה"כ לתשלום	לא כולל מע"מ

התפלגות חיוב בש"ח לפי תע"ז

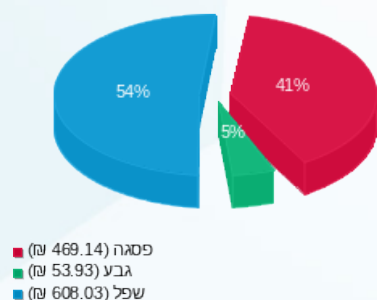

הסטוריית צריכה בקוט"ש

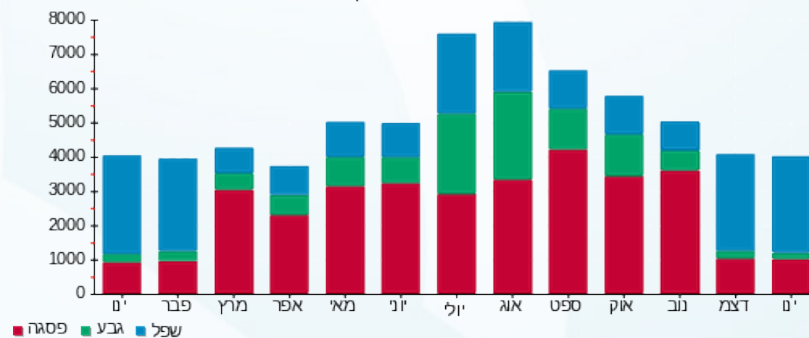



14/02/23 תאריך הפקה:
 31/01/23 תאריך קריאה נוכחית:
 01/01/23 תאריך קריאה קודמת:

שם דייר: בנק מזרחי טפחות - כספומט
שם אתר: דימרי כ"ס הירוקה

לקוח/ה נכבד/ה, אנו מתכבדים להגיש את חישוב צריכת החשמל לתקופה 01/01/23 - 31/01/23:

בנק מזרחי טפחות - כספומט - 2 - (3x16)20065571

סוג תעריף	סוג צריכה	קריאה קודמת	קריאה נוכחית	סה"כ צריכה בקוט"ש	מחיר לקוט"ש בא"ג	סה"כ לתשלום
פרטי חשבון עבור תאריכים:						
777	פסגה	01/01/23	31/01/23	0.00	91.26	0.00 ₪
778	גבע	0.00	0.00	0.00	48.99	0.00 ₪
779	שפל	0.00	0.00	0.00	39.28	0.00 ₪

סה"כ לדייר:

פסגה	גבע	שפל	סה"כ	שיא ביקוש
0.00	0.00	0.00	0.00	
0.00 ₪	0.00 ₪	0.00 ₪	0.00 ₪	

סה"כ צריכה
 סה"כ לתשלום

210.98 ₪	תשלום קבוע	
3.18 ₪	תשלום עבור גודל חיבור KVA (3x16)	
214.16 ₪	סה"כ לתשלום	לא כולל מע"מ





14/02/23 תאריך הפקה:
 31/01/23 תאריך קריאה נוכחית:
 01/01/23 תאריך קריאה קודמת:

שם דייר: בר-ת.נג.ס
 שם אתר: דימרי כ"ס הירוקה

לקוח/ה נכבד/ה, אנו מתכבדים להגיש את חישוב צריכת החשמל לתקופה 01/01/23 - 31/01/23:

בר-ת.נג.ס - 1 - 20065495(3x80)

סוג תעריף	סוג צריכה	קריאה קודמת	קריאה נוכחית	סה"כ צריכה בקוט"ש	מחיר לקוט"ש בא"ג	סה"כ לתשלום
פרטי חשבון עבור תאריכים:						
		01/01/23	31/01/23			
777	פסגה	25,398.70	27,517.70	2,119.00	91.26	1,933.80 ₪
778	גבע	18,761.40	19,234.70	473.30	48.99	231.87 ₪
779	שפל	37,029.00	39,902.10	2,873.10	39.28	1,128.55 ₪

סה"כ לדייר:

פסגה	גבע	שפל	סה"כ	שיא ביקוש
2,119.00	473.30	2,873.10	5,465.40	32.03
1,933.80 ₪	231.87 ₪	1,128.55 ₪	3,294.22 ₪	

סה"כ צריכה
 סה"כ לתשלום

210.98 ₪	תשלום קבוע	
15.89 ₪	תשלום עבור גודל חיבור בKVA (3x80)	
3,521.10 ₪	סה"כ לתשלום	לא כולל מע"מ

התפלגות חיוב בש"ח לפי תע"ז

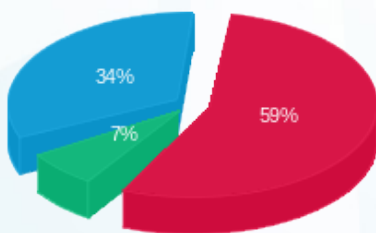

■ פסגה (1,933.80 ₪)
 ■ גבע (231.87 ₪)
 ■ שפל (1,128.55 ₪)

הסטוריית צריכה בקוט"ש

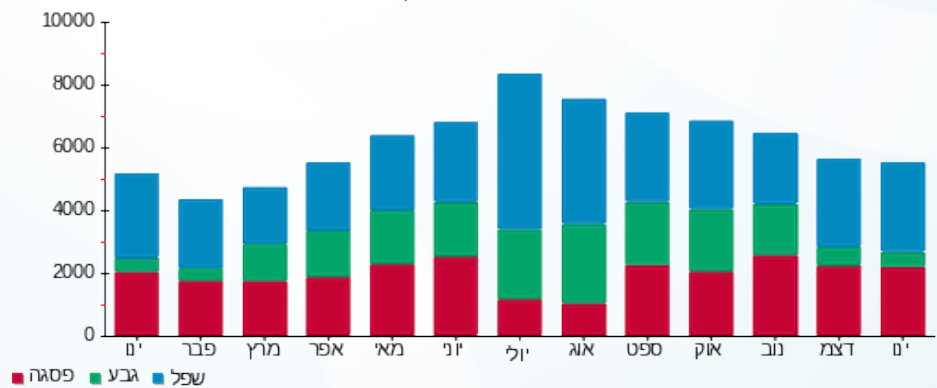



14/02/23 תאריך הפקה:
 31/01/23 תאריך קריאה נוכחית:
 01/01/23 תאריך קריאה קודמת:

שם דייר: ברוקס
 שם אתר: דימרי כ"ס הירוקה

לקוח/ה נכבד/ה, אנו מתכבדים להגיש את חישוב צריכת החשמל לתקופה 01/01/23 - 31/01/23:

ברוקס - 3 - 20065500(3x32)

סוג תעריף	סוג צריכה	קריאה קודמת	קריאה נוכחית	סה"כ צריכה בקוט"ש	מחיר לקוט"ש בא"ג	סה"כ לתשלום
פרטי חשבון עבור תאריכים:						
777	פסגה	01/01/23	31/01/23	197.25	91.26	180.01 ₪
778	גבע	2,689.05	2,709.40	20.35	48.99	9.97 ₪
779	שפל	3,877.75	4,418.45	540.70	39.28	212.39 ₪

סה"כ לדייר:

פסגה	גבע	שפל	סה"כ	שיא ביקוש
197.25	20.35	540.70	758.30	95.89
180.01 ₪	9.97 ₪	212.39 ₪	402.37 ₪	

סה"כ צריכה
 סה"כ לתשלום

210.98 ₪	תשלום קבוע	
6.36 ₪	תשלום עבור גודל חיבור בKVA (3x32)	
619.70 ₪	סה"כ לתשלום	לא כולל מע"מ

התפלגות חיוב בש"ח לפי תע"ז

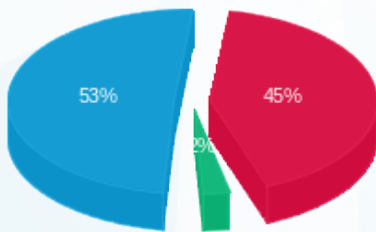

■ פסגה (180.01 ₪)
 ■ גבע (9.97 ₪)
 ■ שפל (212.39 ₪)

הסטוריית צריכה בקוט"ש

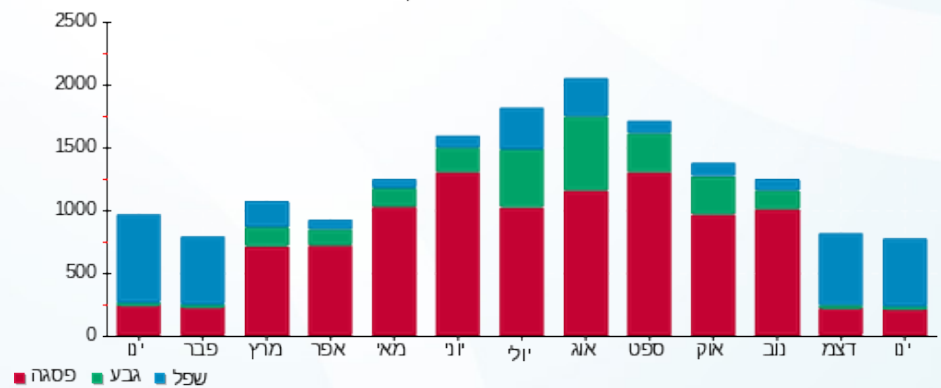

■ פסגה ■ גבע ■ שפל





14/02/23 תאריך הפקה:
 31/01/23 תאריך קריאה נוכחית:
 01/01/23 תאריך קריאה קודמת:

שם דייר: גבי קרמבולה
שם אתר: דימרי כ"ס הירוקה

לקוח/ה נכבד/ה, אנו מתכבדים להגיש את חישוב צריכת החשמל לתקופה 01/01/23 - 31/01/23:

גבי קרמבולה - 4 - (3x32)20065498

סוג תעריף	סוג צריכה	קריאה קודמת	קריאה נוכחית	סה"כ צריכה בקוט"ש	מחיר לקוט"ש בא"ג	סה"כ לתשלום
פרטי חשבון עבור תאריכים:			31/01/23	01/01/23		
777	פסגה	33,913.90	35,021.90	1,108.00	91.26	1,011.16 ₪
778	גבע	15,076.25	15,513.10	436.85	48.99	214.01 ₪
779	שפל	38,030.40	41,576.30	3,545.90	39.28	1,392.83 ₪

מחטן - 4 - (3x16)20065570

סוג תעריף	סוג צריכה	קריאה קודמת	קריאה נוכחית	סה"כ צריכה בקוט"ש	מחיר לקוט"ש בא"ג	סה"כ לתשלום
פרטי חשבון עבור תאריכים:			31/01/23	01/01/23		
777	פסגה	123.97	123.97	0.00	91.26	0.00 ₪
778	גבע	79.58	79.58	0.00	48.99	0.00 ₪
779	שפל	229.95	229.95	0.00	39.28	0.00 ₪

מחטן נוסף מפסק 24 - 1 - (3x32)21262343

סוג תעריף	סוג צריכה	קריאה קודמת	קריאה נוכחית	סה"כ צריכה בקוט"ש	מחיר לקוט"ש בא"ג	סה"כ לתשלום
פרטי חשבון עבור תאריכים:			31/01/23	01/01/23		
777	פסגה	763.00	887.65	124.65	91.26	113.76 ₪
778	גבע	418.40	481.55	63.15	48.99	30.94 ₪
779	שפל	1,175.20	1,638.56	463.36	39.28	182.01 ₪

סה"כ לדייר:

פסגה	גבע	שפל	סה"כ	שיא ביקוש
1,232.65	500.00	4,009.26	5,741.91	94.14
1,124.92 ₪	244.95 ₪	1,574.84 ₪	2,944.70 ₪	

סה"כ צריכה
סה"כ לתשלום

210.98 ₪	תשלום קבוע	
15.89 ₪	תשלום עבור גודל חיבור בKVA (3x80)	
3,171.58 ₪	סה"כ לתשלום	לא כולל מע"מ





התפלגות חיוב בש"ח לפי תעו"ז

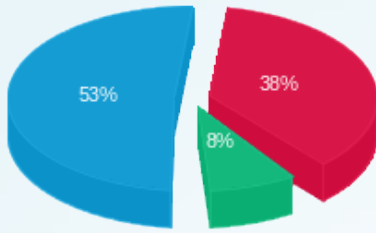

■ פסגה (1,124.92 ש"ח)
■ גבע (244.95 ש"ח)
■ שפל (1,574.84 ש"ח)

הסטוריית צריכה בקוט"ש

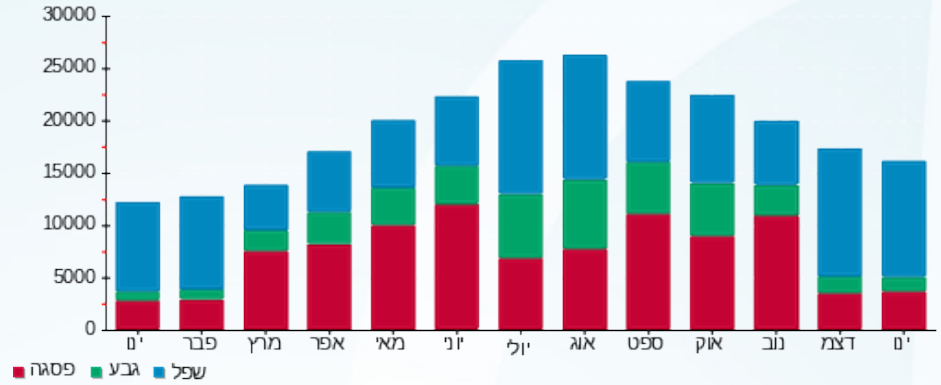



14/02/23

תאריך הפקה:

שם דייר: גולדה

31/01/23

תאריך קריאה נוכחית:

שם אתר: דימרי כ"ס הירוקה

01/01/23

תאריך קריאה קודמת:

לקוח/ה נכבד/ה, אנו מתכבדים להגיש את חישוב צריכת החשמל לתקופה 01/01/23 - 31/01/23:

גולדה - 2 - 20065492(3x63)

סה"כ לתשלום	מחיר לקוט"ש בא"ג	סה"כ צריכה בקוט"ש	קריאה נוכחית	קריאה קודמת	סוג צריכה	סוג תעריף
			31/01/23	01/01/23		פרטי חשבון עבור תאריכים:
1,145.22 ₪	91.26	1,254.90	36,220.20	34,965.30	פסגה	777
243.68 ₪	48.99	497.40	19,017.10	18,519.70	גבע	778
1,634.44 ₪	39.28	4,161.00	62,243.10	58,082.10	שפל	779

גולדה - 3 - 20065492(3x63)

סה"כ לתשלום	מחיר לקוט"ש בא"ג	סה"כ צריכה בקוט"ש	קריאה נוכחית	קריאה קודמת	סוג צריכה	סוג תעריף
			31/01/23	01/01/23		פרטי חשבון עבור תאריכים:
411.49 ₪	91.26	450.90	13,380.00	12,929.10	פסגה	777
71.48 ₪	48.99	145.90	5,899.60	5,753.70	גבע	778
653.27 ₪	39.28	1,663.10	20,869.40	19,206.30	שפל	779

סה"כ לדייר:

שיא ביקוש	סה"כ	שפל	גבע	פסגה
195.10	8,173.20	5,824.10	643.30	1,705.80
	4,159.57 ₪	2,287.71 ₪	315.15 ₪	1,556.71 ₪

סה"כ צריכה

סה"כ לתשלום

210.98 ₪	תשלום קבוע	
25.03 ₪	תשלום עבור גודל חיבור בKVA (3x126)	
4,395.58 ₪	סה"כ לתשלום	לא כולל מע"מ

התפלגות חיוב בש"ח לפי תע"ז

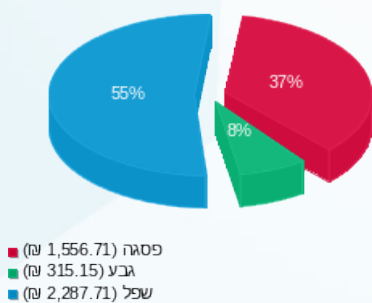

הסטוריית צריכה בקוט"ש

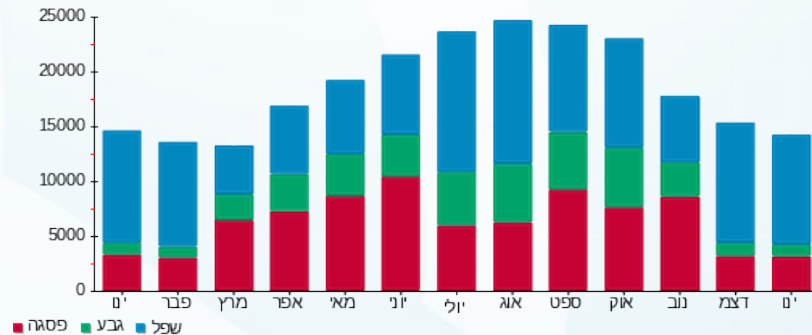

14/02/23 תאריך הפקדה:
 31/01/23 תאריך קריאה נוכחית:
 01/01/23 תאריך קריאה קודמת:

שם דייר: גלדוש
 שם אתר: דימרי כ"ס הירוקה

לקוח/ה נכבד/ה, אנו מתכבדים להגיש את חישוב צריכת החשמל לתקופה 01/01/23 - 31/01/23:

גלדוש - 2 - 20065499(3x40)

סוג תעריף	סוג צריכה	קריאה קודמת	קריאה נוכחית	סה"כ צריכה בקוט"ש	מחיר לקוט"ש בא"ג	סה"כ לתשלום
פרטי חשבון עבור תאריכים:						
777	פסגה	01/01/23	31/01/23	843.80	91.26	770.05 ₪
778	גבע	12,067.80	12,444.00	376.20	48.99	184.30 ₪
779	שפל	34,873.10	37,778.15	2,905.05	39.28	1,141.10 ₪

סה"כ לדייר:

פסגה	גבע	שפל	סה"כ	שיא ביקוש
843.80	376.20	2,905.05	4,125.05	11.46
770.05 ₪	184.30 ₪	1,141.10 ₪	2,095.46 ₪	

סה"כ צריכה
 סה"כ לתשלום

210.98 ₪	תשלום קבוע	
7.95 ₪	תשלום עבור גודל חיבור בKVA (3x40)	
2,314.38 ₪	סה"כ לתשלום	לא כולל מע"מ

התפלגות חיוב בש"ח לפי תע"ז

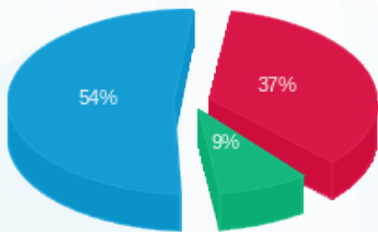

■ פסגה (770.05 ₪)
 ■ גבע (184.30 ₪)
 ■ שפל (1,141.10 ₪)

הסטוריית צריכה בקוט"ש

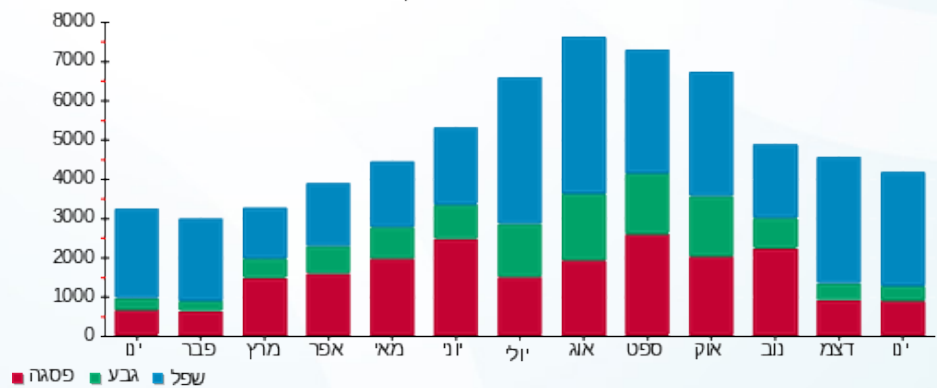



14/02/23 תאריך הפקה:
 31/01/23 תאריך קריאה נוכחית:
 01/01/23 תאריך קריאה קודמת:

שם דייר: ד"ר רוטל קומרז
 שם אתר: דימרי כ"ס הירוקה

לקוח/ה נכבד/ה, אנו מתכבדים להגיש את חישוב צריכת החשמל לתקופה 01/01/23 - 31/01/23:

ד"ר רוטל קומרז - 3 - 20065493(3x40)

סה"כ לתשלום	מחיר לקוט"ש בא"ג	סה"כ צריכה בקוט"ש	קריאה נוכחית	קריאה קודמת	סוג צריכה	סוג תעריף
			31/01/23	01/01/23		פרטי חשבון עבור תאריכים:
121.83 ₪	91.26	133.50	5,819.20	5,685.70	פסגה	777
33.56 ₪	48.99	68.50	1,373.40	1,304.90	גבע	778
133.47 ₪	39.28	339.80	2,794.90	2,455.10	שפל	779

סה"כ לדייר:

שיא ביקוש	סה"כ	שפל	גבע	פסגה
7.30	541.80	339.80	68.50	133.50
	288.86 ₪	133.47 ₪	33.56 ₪	121.83 ₪

סה"כ צריכה
 סה"כ לתשלום

210.98 ₪	תשלום קבוע	
7.95 ₪	תשלום עבור גודל חיבור בKVA (3x40)	
507.79 ₪	סה"כ לתשלום	לא כולל מע"מ

התפלגות חיוב בש"ח לפי תעו"ז

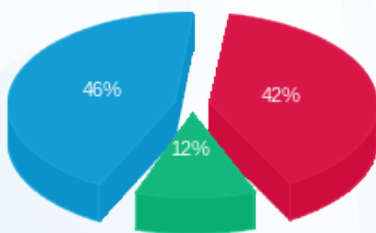

■ פסגה (121.83 ₪)
 ■ גבע (33.56 ₪)
 ■ שפל (133.47 ₪)

הסטוריית צריכה בקוט"ש

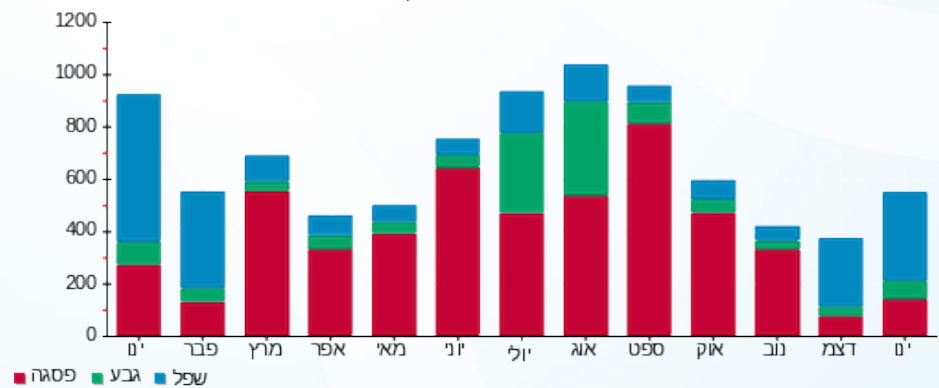

14/02/23 תאריך הפקה:
 31/01/23 תאריך קריאה נוכחית:
 01/01/23 תאריך קריאה קודמת:

שם דייר: די איי ווי ישראל שיווק והדרכה בע"מ (הום 360)
 שם אתר: דימרי כ"ס הירוקה

לקוח/ה נכבד/ה, אנו מתכבדים להגיש את חישוב צריכת החשמל לתקופה 01/01/23 - 31/01/23:

די איי ווי ישראל שיווק והדרכה בע"מ (הום 360) - 1 - 20065497(3x125)

סוג תעריף	סוג צריכה	קריאה קודמת	קריאה נוכחית	סה"כ צריכה בקוט"ש	מחיר לקוט"ש בא"ג	סה"כ לתשלום
פרטי חשבון עבור תאריכים:						
		01/01/23	31/01/23			
777	פסגה	30,848.70	31,448.00	599.30	91.26	546.92 ₪
778	גבע	7,778.90	7,839.00	60.10	48.99	29.44 ₪
779	שפל	12,150.40	13,877.10	1,726.70	39.28	678.25 ₪

סה"כ לדיר:

פסגה	גבע	שפל	סה"כ	שיא ביקוש
599.30	60.10	1,726.70	2,386.10	11.80
₪ 546.92	₪ 29.44	₪ 678.25	₪ 1,254.61	

סה"כ צריכה
 סה"כ לתשלום

210.98 ₪	תשלום קבוע	
24.83 ₪	תשלום עבור גודל חיבור בKVA (3x125)	
1,490.42 ₪	סה"כ לתשלום	לא כולל מע"מ

התפלגות חיוב בש"ח לפי תע"ז

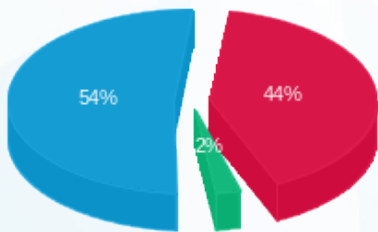

פסגה (546.92 ₪) 54%
 גבע (29.44 ₪) 2%
 שפל (678.25 ₪) 44%

הסטוריית צריכה בקוט"ש

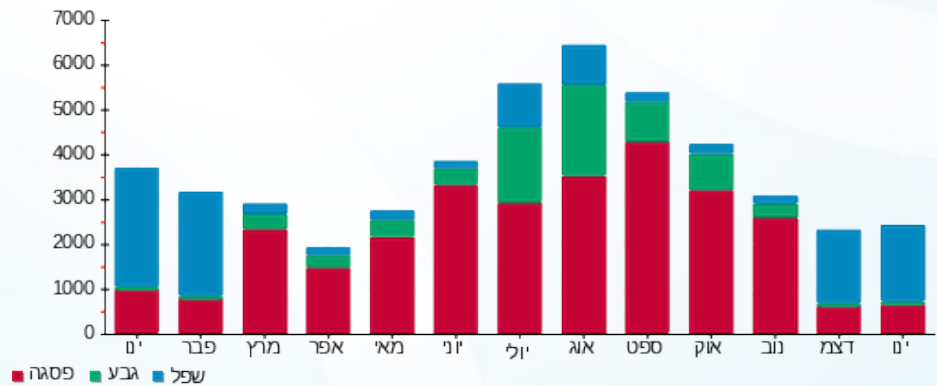



14/02/23 תאריך הפקה:
 31/01/23 תאריך קריאה נוכחית:
 01/01/23 תאריך קריאה קודמת:

שם דייר: דר מיטל - מרפאת שיניים
 שם אתר: דימרי כ"ס הירוקה

לקוח/ה נכבד/ה, אנו מתכבדים להגיש את חישוב צריכת החשמל לתקופה 01/01/23 - 31/01/23:

דר מיטל - מרפאת שיניים - 3 - 20065499 (3x40)

סוג תעריף	סוג צריכה	קריאה קודמת	קריאה נוכחית	סה"כ צריכה בקוט"ש	מחיר לקוט"ש בא"ג	סה"כ לתשלום
פרטי חשבון עבור תאריכים:						
777	פסגה	01/01/23	31/01/23	29.30	91.26	26.74 ₪
778	גבע	887.30	890.55	3.25	48.99	1.59 ₪
779	שפל	1,390.95	1,430.95	40.00	39.28	15.71 ₪

סה"כ לדייר:

פסגה	גבע	שפל	סה"כ	שיא ביקוש
29.30	3.25	40.00	72.55	3.01
26.74 ₪	1.59 ₪	15.71 ₪	44.04 ₪	

סה"כ צריכה
 סה"כ לתשלום

210.98 ₪	תשלום קבוע	
7.95 ₪	תשלום עבור גודל חיבור בKVA (3x40)	
262.97 ₪	סה"כ לתשלום	לא כולל מע"מ

התפלגות חיוב בש"ח לפי תעו"ז

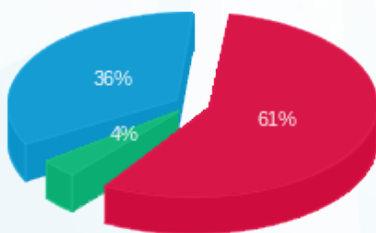

פסגה (26.74 ₪)
 גבע (1.59 ₪)
 שפל (15.71 ₪)

הסטוריית צריכה בקוט"ש

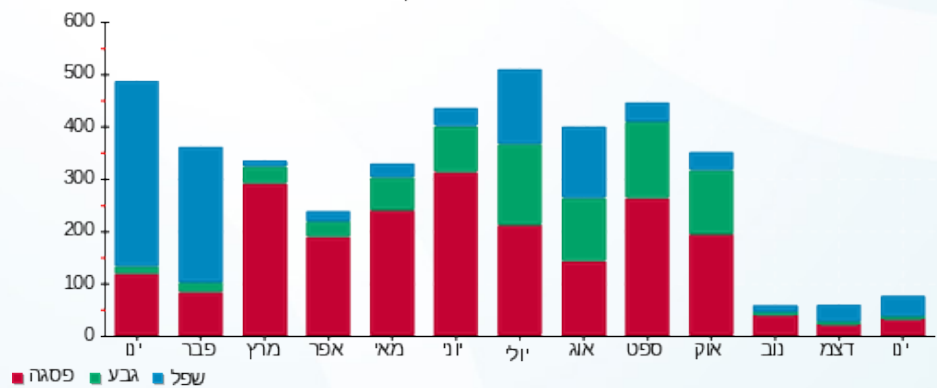



14/02/23 תאריך הפקדה:
 31/01/23 תאריך קריאה נוכחית:
 01/01/23 תאריך קריאה קודמת:

שם דייר: ויקטורי
 שם אתר: דימרי כ"ס הירוקה

לקוח/ה נכבד/ה, אנו מתכבדים להגיש את חישוב צריכת החשמל לתקופה 01/01/23 - 31/01/23:

ויקטורי - 1 - 20281828 (3x800)

סוג תעריף	סוג צריכה	קריאה קודמת	קריאה נוכחית	סה"כ צריכה בקוט"ש	מחיר לקוט"ש בא"ג	סה"כ לתשלום
פרטי חשבון עבור תאריכים:						
777	פסגה	01/01/23	31/01/23	12,364.16	91.26	11,283.54 ₪
778	גבע	171,979.90	177,092.08	5,112.18	48.99	2,504.46 ₪
779	שפל	447,650.30	485,985.33	38,335.03	39.28	15,058.00 ₪

סה"כ לדייר:

פסגה	גבע	שפל	סה"כ	שיא ביקוש
12,364.16	5,112.18	38,335.03	55,811.38	
11,283.54 ₪	2,504.46 ₪	15,058.00 ₪	28,845.99 ₪	

סה"כ צריכה
 סה"כ לתשלום

210.98 ₪	תשלום קבוע	
158.93 ₪	תשלום עבור גודל חיבור בKVA (3x800)	
29,215.90 ₪	סה"כ לתשלום	לא כולל מע"מ

התפלגות חיוב בש"ח לפי תע"ז

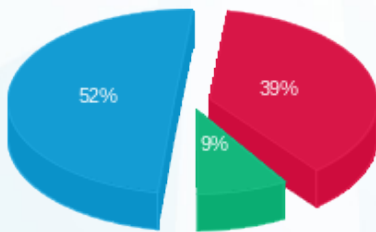

פסגה (11,283.54 ₪) 52%
 גבע (2,504.46 ₪) 39%
 שפל (15,058.00 ₪) 9%

הסטוריית צריכה בקוט"ש

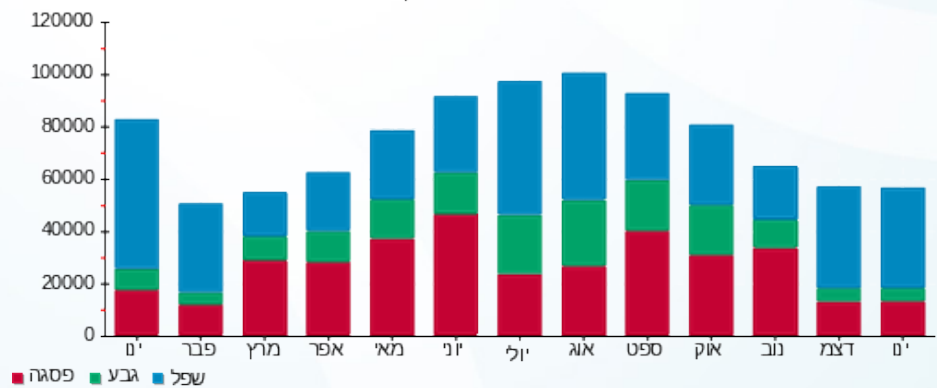

14/02/23 תאריך הפקה:
 31/01/23 תאריך קריאה נוכחית:
 01/01/23 תאריך קריאה קודמת:

שם דייר: חומוס אליהו
 שם אתר: דימרי כ"ס הירוקה

לקוח/ה נכבד/ה, אנו מתכבדים להגיש את חישוב צריכת החשמל לתקופה 01/01/23 - 31/01/23:

חומוס אליהו - 1 - 20065575 (3x80)

סוג תעריף	סוג צריכה	קריאה קודמת	קריאה נוכחית	סה"כ צריכה בקוט"ש	מחיר לקוט"ש בא"ג	סה"כ לתשלום
			31/01/23	01/01/23	פרטי חשבון עבור תאריכים:	
777	פסגה	24,973.20	25,362.50	389.30	91.26	355.28 ₪
778	גבע	7,401.50	7,480.30	78.80	48.99	38.60 ₪
779	שפל	9,653.60	11,749.90	2,096.30	39.28	823.43 ₪

מחטן - 1 - 20065579 (3x16)

סוג תעריף	סוג צריכה	קריאה קודמת	קריאה נוכחית	סה"כ צריכה בקוט"ש	מחיר לקוט"ש בא"ג	סה"כ לתשלום
			31/01/23	01/01/23	פרטי חשבון עבור תאריכים:	
777	פסגה	14.96	15.02	0.06	91.26	0.06 ₪
778	גבע	2.88	2.88	0.00	48.99	0.00 ₪
779	שפל	12.46	12.66	0.19	39.28	0.08 ₪

סה"כ לדירה:

פסגה	גבע	שפל	סה"כ	שיא ביקוש
389.36	78.80	2,096.49	2,564.66	24.49
₪ 355.33	₪ 38.60	₪ 823.50	₪ 1,217.44	

סה"כ צריכה
 סה"כ לתשלום

210.98 ₪	תשלום קבוע	
19.07 ₪	תשלום עבור גודל חיבור בKVA (3x96)	
1,447.49 ₪	סה"כ לתשלום	לא כולל מע"מ

התפלגות חיוב בש"ח לפי תע"ז

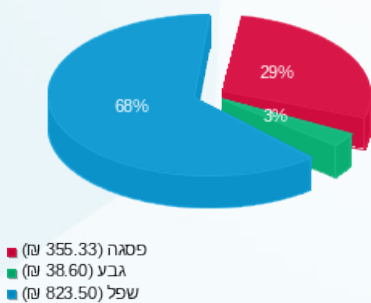

הסטוריית צריכה בקוט"ש

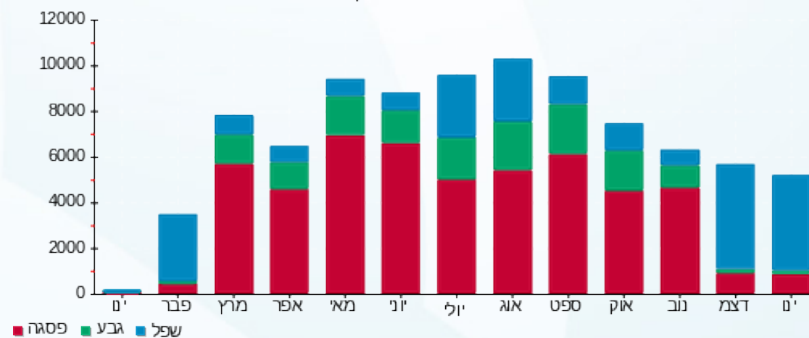



14/02/23 תאריך הפקדה:
 31/01/23 תאריך קריאה נוכחית:
 01/01/23 תאריך קריאה קודמת:

שם דייר: חן עמר מן האדמה
שם אתר: דימרי כ"ס הירוקה

לקוח/ה נכבד/ה, אנו מתכבדים להגיש את חישוב צריכת החשמל לתקופה 01/01/23 - 31/01/23:

מחטן 1 - 17313089 (3x160)

סוג תעריף	סוג צריכה	קריאה קודמת	קריאה נוכחית	סה"כ צריכה בקוט"ש	מחיר לקוט"ש בא"ג	סה"כ לתשלום
פרטי חשבון עבור תאריכים:			31/01/23	01/01/23		
777	פסגה	3,240.90	3,276.95	36.05	91.26	32.90 ₪
778	גבע	886.00	903.73	17.73	48.99	8.69 ₪
779	שפל	2,750.40	2,882.40	132.00	39.28	51.85 ₪

חן עמר מן האדמה - 4 - 20065494 (3x80)

סוג תעריף	סוג צריכה	קריאה קודמת	קריאה נוכחית	סה"כ צריכה בקוט"ש	מחיר לקוט"ש בא"ג	סה"כ לתשלום
פרטי חשבון עבור תאריכים:			31/01/23	01/01/23		
777	פסגה	22,051.10	22,778.20	727.10	91.26	663.55 ₪
778	גבע	10,685.30	10,952.90	267.60	48.99	131.10 ₪
779	שפל	27,203.50	29,716.90	2,513.40	39.28	987.26 ₪

מחטן 01 - 3 - 20065575 (3x25)

סוג תעריף	סוג צריכה	קריאה קודמת	קריאה נוכחית	סה"כ צריכה בקוט"ש	מחיר לקוט"ש בא"ג	סה"כ לתשלום
פרטי חשבון עבור תאריכים:			31/01/23	01/01/23		
777	פסגה	0.10	0.10	0.00	91.26	0.00 ₪
778	גבע	0.00	0.00	0.00	48.99	0.00 ₪
779	שפל	0.00	0.00	0.00	39.28	0.00 ₪

סה"כ לדייר:

פסגה	גבע	שפל	סה"כ	שיא ביקוש
763.15	285.33	2,645.40	3,693.88	12.86
₪ 696.45	₪ 139.78	₪ 1,039.11	₪ 1,875.35	

סה"כ צריכה
סה"כ לתשלום

210.98 ₪	תשלום קבוע	
52.65 ₪	תשלום עבור גודל חיבור ב KVA (3x265)	
2,138.98 ₪	סה"כ לתשלום	לא כולל מע"מ





התפלגות חיוב בש"ח לפי תעו"ז

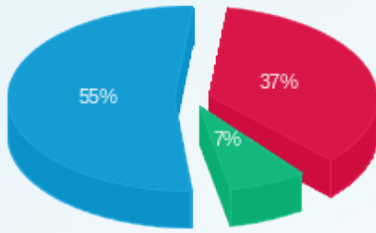

■ פסגה (696.45 ש"ח)
■ גבע (139.78 ש"ח)
■ שפל (1,039.11 ש"ח)

הסטוריית צריכה בקוט"ש

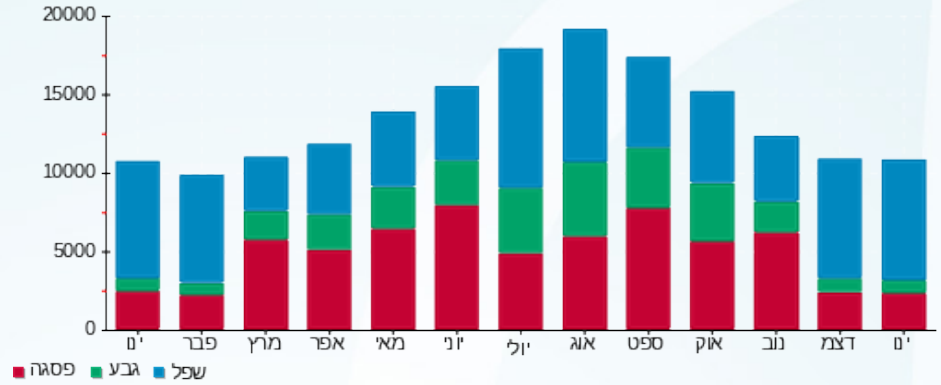

14/02/23 תאריך הפקה:
 31/01/23 תאריך קריאה נוכחית:
 01/01/23 תאריך קריאה קודמת:

שם דייר: יולי פופ - איילת
 שם אתר: דימרי כ"ס הירוקה

לקוח/ה נכבד/ה, אנו מתכבדים להגיש את חישוב צריכת החשמל לתקופה 01/01/23 - 31/01/23:

יולי פופ - איילת - 2 - 20065493(3x40)

סוג תעריף	סוג צריכה	קריאה קודמת	קריאה נוכחית	סה"כ צריכה בקוט"ש	מחיר לקוט"ש בא"ג	סה"כ לתשלום
פרטי חשבון עבור תאריכים:			01/01/23	31/01/23		
777	פסגה	7,201.35	7,639.10	437.75	91.26	399.49 ₪
778	גבע	1,648.95	1,716.40	67.45	48.99	33.04 ₪
779	שפל	5,567.30	6,538.35	971.05	39.28	381.43 ₪

יולי פופ - איילת (מ"א) - 4 - 20065496(3x63)

סוג תעריף	סוג צריכה	קריאה קודמת	קריאה נוכחית	סה"כ צריכה בקוט"ש	מחיר לקוט"ש בא"ג	סה"כ לתשלום
פרטי חשבון עבור תאריכים:			01/01/23	31/01/23		
777	פסגה	8,994.40	9,020.50	26.10	91.26	23.82 ₪
778	גבע	1,981.20	1,993.20	12.00	48.99	5.88 ₪
779	שפל	4,074.10	4,169.30	95.20	39.28	37.39 ₪

סה"כ לדירה:

פסגה	גבע	שפל	סה"כ	שיא ביקוש
463.85	79.45	1,066.25	1,609.55	7.03
₪ 423.31	₪ 38.92	₪ 418.82	₪ 881.06	

סה"כ צריכה
 סה"כ לתשלום

210.98 ₪	תשלום קבוע	
20.46 ₪	תשלום עבור גודל חיבור בKVA (3x103)	
1,112.50 ₪	סה"כ לתשלום	לא כולל מע"מ

התפלגות חיוב בש"ח לפי תע"ז

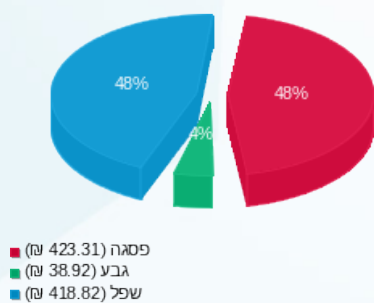

הסטוריית צריכה בקוט"ש

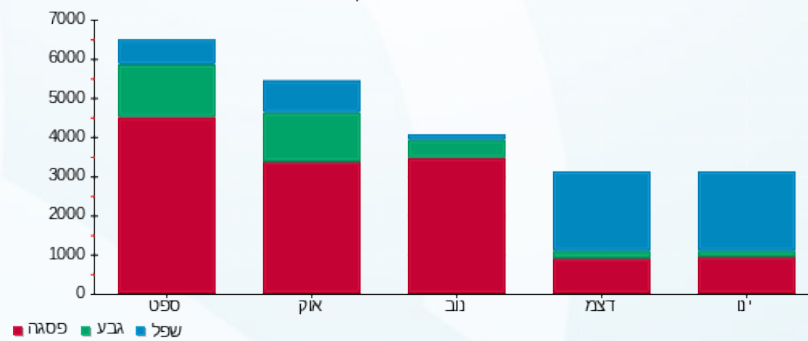

14/02/23 תאריך הפקה:
 31/01/23 תאריך קריאה נוכחית:
 01/01/23 תאריך קריאה קודמת:

שם דייר: ל.ב. רעות בע"מ
 שם אתר: דימרי כ"ס הירוקה

לקוח/ה נכבד/ה, אנו מתכבדים להגיש את חישוב צריכת החשמל לתקופה 01/01/23 - 31/01/23:

ל.ב. רעות בע"מ - 1 - 20065499(3x40)

סוג תעריף	סוג צריכה	קריאה קודמת	קריאה נוכחית	סה"כ צריכה בקוט"ש	מחיר לקוט"ש בא"ג	סה"כ לתשלום
פרטי חשבון עבור תאריכים:						
777	פסגה	01/01/23	31/01/23	72.20	91.26	65.89 ₪
778	גבע	1,400.40	1,422.15	21.75	48.99	10.66 ₪
779	שפל	2,204.95	2,404.90	199.95	39.28	78.54 ₪

סה"כ לדייר:

פסגה	גבע	שפל	סה"כ	שיא ביקוש
72.20	21.75	199.95	293.90	4.42
₪ 65.89	₪ 10.66	₪ 78.54	₪ 155.09	

סה"כ צריכה
 סה"כ לתשלום

210.98 ₪	תשלום קבוע	
7.95 ₪	תשלום עבור גודל חיבור בKVA (3x40)	
374.01 ₪	סה"כ לתשלום	לא כולל מע"מ

התפלגות חיוב בש"ח לפי תעו"ז

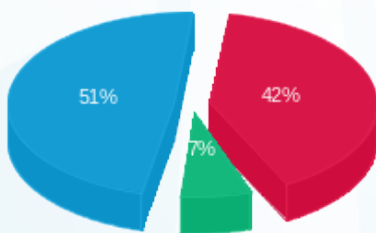

פסגה (₪ 65.89)
 גבע (₪ 10.66)
 שפל (₪ 78.54)

הסטוריית צריכה בקוט"ש

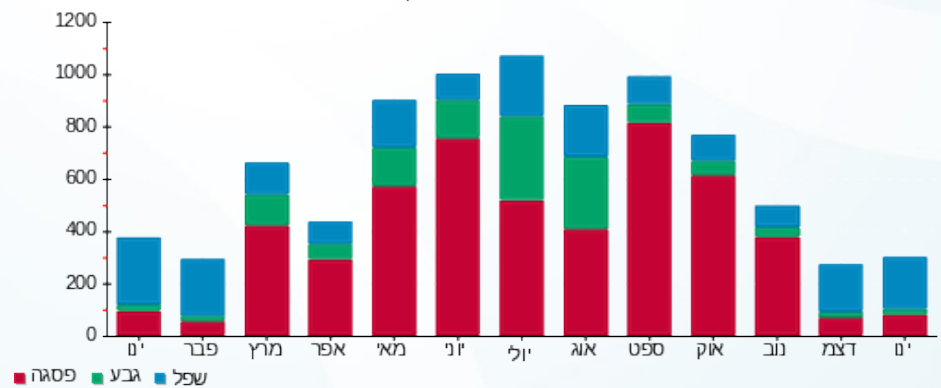



14/02/23 תאריך הפקה:
 31/01/23 תאריך קריאה נוכחית:
 01/01/23 תאריך קריאה קודמת:

שם דייר: ליאת דנאי ומירב פרנקל בע"מ
 שם אתר: דימרי כ"ס הירוקה

לקוח/ה נכבד/ה, אנו מתכבדים להגיש את חישוב צריכת החשמל לתקופה 01/01/23 - 31/01/23:

ליאת דנאי ומירב פרנקל בע"מ - 3 - 20065498 (3x32)

סוג תעריף	סוג צריכה	קריאה קודמת	קריאה נוכחית	סה"כ צריכה בקוט"ש	מחיר לקוט"ש בא"ג	סה"כ לתשלום
פרטי חשבון עבור תאריכים:						
777	פסגה	01/01/23	31/01/23	121.20	91.26	110.61 ₪
778	גבע	1,700.85	1,714.75	13.90	48.99	6.81 ₪
779	שפל	2,432.90	2,753.90	321.00	39.28	126.09 ₪

סה"כ לדיר:

פסגה	גבע	שפל	סה"כ	שיא ביקוש
121.20	13.90	321.00	456.10	98.08
110.61 ₪	6.81 ₪	126.09 ₪	243.51 ₪	

סה"כ צריכה
 סה"כ לתשלום

210.98 ₪	תשלום קבוע	
6.36 ₪	תשלום עבור גודל חיבור בKVA (3x32)	
460.84 ₪	סה"כ לתשלום	לא כולל מע"מ

התפלגות חיוב בש"ח לפי תע"ז

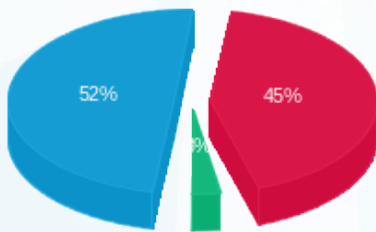

פסגה (110.61 ₪) 52%
 גבע (6.81 ₪) 45%
 שפל (126.09 ₪) 3%

הסטוריית צריכה בקוט"ש

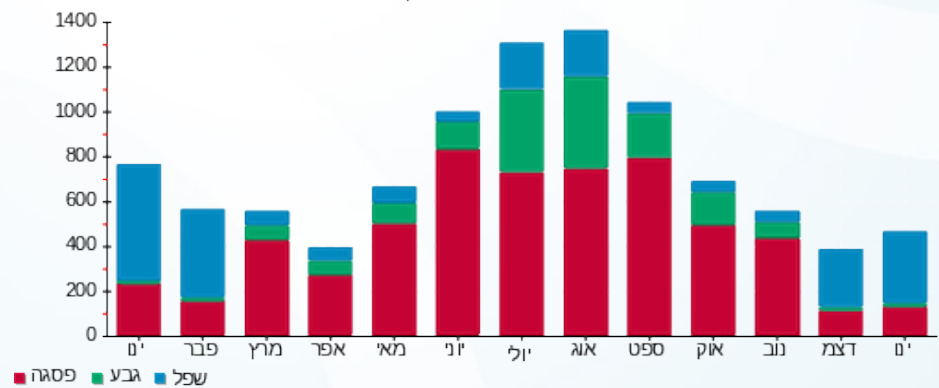



14/02/23 תאריך הפקה:
 31/01/23 תאריך קריאה נוכחית:
 01/01/23 תאריך קריאה קודמת:

שם דייר: ליה הוד - משרד תיווך
 שם אתר: דימרי כ"ס הירוקה

לקוח/ה נכבד/ה, אנו מתכבדים להגיש את חישוב צריכת החשמל לתקופה 01/01/23 - 31/01/23:

ליה הוד - משרד תיווך - 1 - 20065492 (3x32)

סוג תעריף	סוג צריכה	קריאה קודמת	קריאה נוכחית	סה"כ צריכה בקוט"ש	מחיר לקוט"ש בא"ג	סה"כ לתשלום
פרטי חשבון עבור תאריכים:						
777	פסגה	01/01/23	31/01/23	41.40	91.26	37.78 ₪
778	גבע	453.75	463.90	10.15	48.99	4.97 ₪
779	שפל	1,489.65	1,677.75	188.10	39.28	73.89 ₪

סה"כ לדייר:

פסגה	גבע	שפל	סה"כ	שיא ביקוש
41.40	10.15	188.10	239.65	4.71
₪ 37.78	₪ 4.97	₪ 73.89	₪ 116.64	

סה"כ צריכה
 סה"כ לתשלום

210.98 ₪	תשלום קבוע	
6.36 ₪	תשלום עבור גודל חיבור בKVA (3x32)	
333.98 ₪	סה"כ לתשלום	לא כולל מע"מ

התפלגות חיוב בש"ח לפי תעו"ז

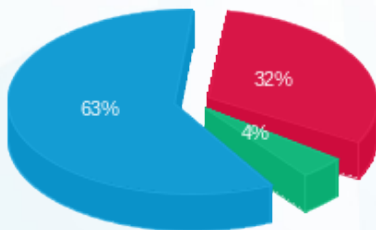

פסגה (₪ 37.78)
 גבע (₪ 4.97)
 שפל (₪ 73.89)

הסטוריית צריכה בקוט"ש

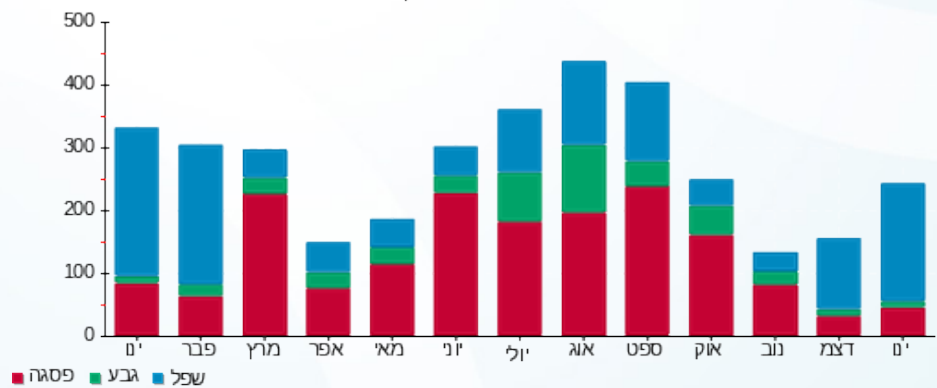



14/02/23 תאריך הפקה:
 31/01/23 תאריך קריאה נוכחית:
 01/01/23 תאריך קריאה קודמת:

שם דייר: מכבי שרותי בריאות
 שם אתר: דימרי כ"ס הירוקה

לקוח/ה נכבד/ה, אנו מתכבדים להגיש את חישוב צריכת החשמל לתקופה 01/01/23 - 31/01/23:

מכבי שרותי בריאות - 2 - 20065496 (3x100)

סוג תעריף	סוג צריכה	קריאה קודמת	קריאה נוכחית	סה"כ צריכה בקוט"ש	מחיר לקוט"ש בא"ג	סה"כ לתשלום
פרטי חשבון עבור תאריכים:						
777	פסגה	01/01/23	31/01/23	311.70	91.26	284.46 ₪
778	גבע	4,526.10	4,764.10	238.00	48.99	116.60 ₪
779	שפל	10,655.90	12,171.10	1,515.20	39.28	595.17 ₪

סה"כ לדייר:

פסגה	גבע	שפל	סה"כ	שיא ביקוש
311.70	238.00	1,515.20	2,064.90	12.40
284.46 ₪	116.60 ₪	595.17 ₪	996.22 ₪	

סה"כ צריכה

סה"כ לתשלום

210.98 ₪	תשלום קבוע	
19.87 ₪	תשלום עבור גודל חיבור בKVA (3x100)	
1,227.07 ₪	סה"כ לתשלום	לא כולל מע"מ

התפלגות חיוב בש"ח לפי תעו"ז

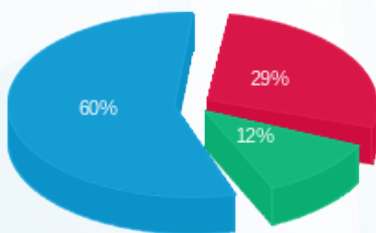

פסגה (284.46 ₪) 60%
 גבע (116.60 ₪) 29%
 שפל (595.17 ₪) 12%

הסטוריית צריכה בקוט"ש

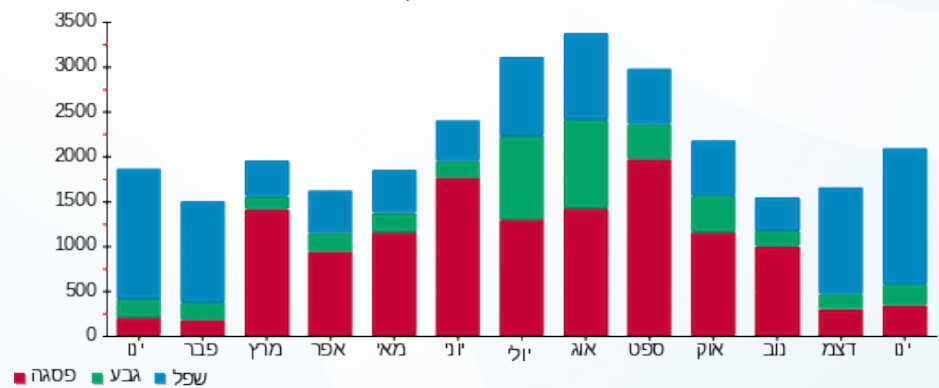



14/02/23 תאריך הפקה:
 31/01/23 תאריך קריאה נוכחית:
 01/01/23 תאריך קריאה קודמת:

שם דייר: משחקיה 2 Jump
 שם אתר: דימרי כ"ס הירוקה

לקוח/ה נכבד/ה, אנו מתכבדים להגיש את חישוב צריכת החשמל לתקופה 01/01/23 - 31/01/23:

משחקיה 2 - 20065497 (3x125) - Jump

סוג תעריף	סוג צריכה	קריאה קודמת	קריאה נוכחית	סה"כ צריכה בקוט"ש	מחיר לקוט"ש בא"ג	סה"כ לתשלום
פרטי חשבון עבור תאריכים:						
		01/01/23	31/01/23			
777	פסגה	25,000.50	25,732.60	732.10	91.26	668.11 ₪
778	גבע	12,321.20	12,574.10	252.90	48.99	123.90 ₪
779	שפל	20,297.20	22,040.90	1,743.70	39.28	684.93 ₪

סה"כ לדייר:

פסגה	גבע	שפל	סה"כ	שיא ביקוש
732.10	252.90	1,743.70	2,728.70	19.95
668.11 ₪	123.90 ₪	684.93 ₪	1,476.94 ₪	

סה"כ צריכה
 סה"כ לתשלום

210.98 ₪	תשלום קבוע	
24.83 ₪	תשלום עבור גודל חיבור בKVA (3x125)	
1,712.75 ₪	סה"כ לתשלום	לא כולל מע"מ

התפלגות חיוב בש"ח לפי תע"ז

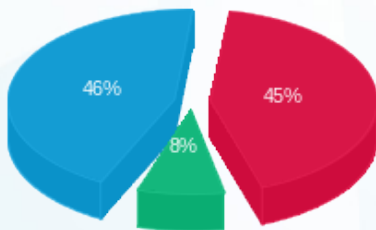

פסגה (668.11 ₪) 46%
 גבע (123.90 ₪) 8%
 שפל (684.93 ₪)

הסטוריית צריכה בקוט"ש

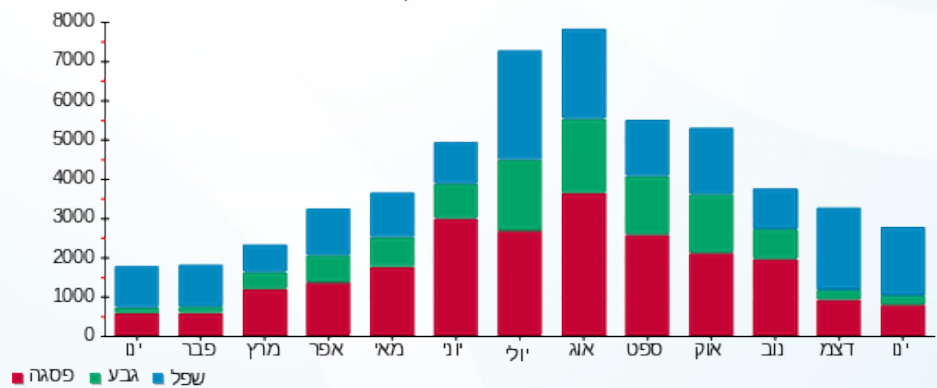

14/02/23 תאריך הפקדה:
 31/01/23 תאריך קריאה נוכחית:
 01/01/23 תאריך קריאה קודמת:

שם דייר: נווה אפרתי - חנות מחשוב וגיימינג
שם אתר: דימרי כ"ס הירוקה

לקוח/ה נכבד/ה, אנו מתכבדים להגיש את חישוב צריכת החשמל לתקופה 01/01/23 - 31/01/23:

נווה אפרתי - חנות מחשוב וגיימינג - 1 - 20065500(3x32)

סוג תעריף	סוג צריכה	קריאה קודמת	קריאה נוכחית	סה"כ צריכה בקוט"ש	מחיר לקוט"ש בא"ג	סה"כ לתשלום
פרטי חשבון עבור תאריכים:						
777	פסגה	01/01/23	31/01/23	226.90	91.26	207.07 ₪
778	גבע	2,524.00	2,545.55	21.55	48.99	10.56 ₪
779	שפל	4,196.05	4,695.50	499.45	39.28	196.18 ₪

סה"כ לדייר:

פסגה	גבע	שפל	סה"כ	שיא ביקוש
226.90	21.55	499.45	747.90	96.99
207.07 ₪	10.56 ₪	196.18 ₪	413.81 ₪	

סה"כ צריכה
סה"כ לתשלום

210.98 ₪	תשלום קבוע	
6.36 ₪	תשלום עבור גודל חיבור בKVA (3x32)	
631.15 ₪	סה"כ לתשלום	לא כולל מע"מ

התפלגות חיוב בש"ח לפי תעו"ז

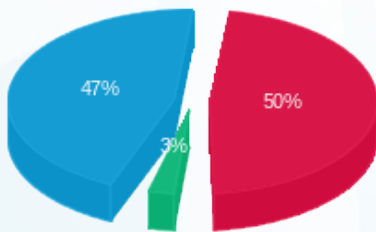

■ פסגה (207.07 ₪)
 ■ גבע (10.56 ₪)
 ■ שפל (196.18 ₪)

הסטוריית צריכה בקוט"ש

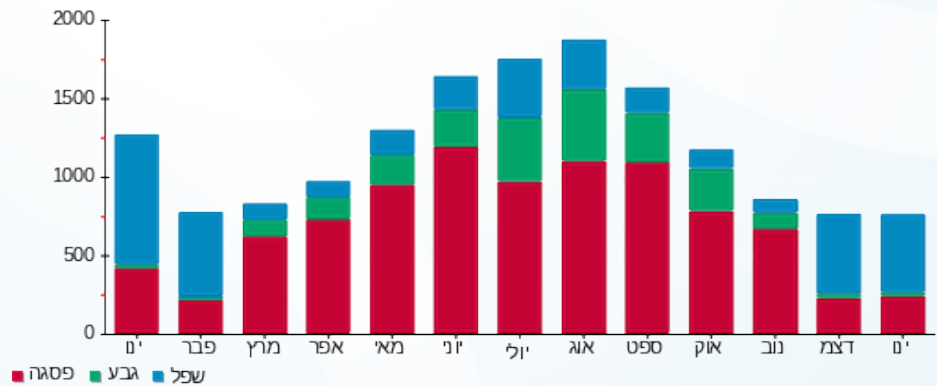

■ פסגה ■ גבע ■ שפל

14/02/23 תאריך הפקה:
 31/01/23 תאריך קריאה נוכחית:
 01/01/23 תאריך קריאה קודמת:

שם דייר: ניצת הדובדבן כנפי נשרים בע"מ
 שם אתר: דימרי כ"ס הירוקה

לקוח/ה נכבד/ה, אנו מתכבדים להגיש את חישוב צריכת החשמל לתקופה 01/01/23 - 31/01/23:

ניצת הדובדבן כנפי נשרים בע"מ - 4 - 20065500(3x63)

סוג תעריף	סוג צריכה	קריאה קודמת	קריאה נוכחית	סה"כ צריכה בקוט"ש	מחיר לקוט"ש בא"ג	סה"כ לתשלום
פרטי חשבון עבור תאריכים:						
777	פסגה	01/01/23	31/01/23	2,009.80	91.26	1,834.14 ₪
778	גבע	20,943.70	21,711.50	767.80	48.99	376.15 ₪
779	שפל	52,641.30	59,233.70	6,592.40	39.28	2,589.49 ₪

סה"כ לדייר:

פסגה	גבע	שפל	סה"כ	שיא ביקוש
2,009.80	767.80	6,592.40	9,370.00	188.03
1,834.14 ₪	376.15 ₪	2,589.49 ₪	4,799.78 ₪	

סה"כ צריכה
 סה"כ לתשלום

210.98 ₪	תשלום קבוע	
12.52 ₪	תשלום עבור גודל חיבור בKVA (3x63)	
5,023.28 ₪	סה"כ לתשלום	לא כולל מע"מ

התפלגות חיוב בש"ח לפי תעו"ז

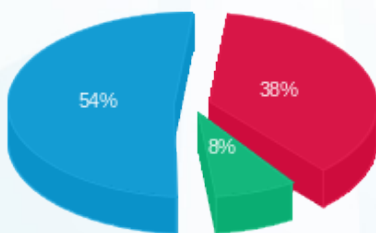

■ פסגה (1,834.14 ₪)
 ■ גבע (376.15 ₪)
 ■ שפל (2,589.49 ₪)

הסטוריית צריכה בקוט"ש

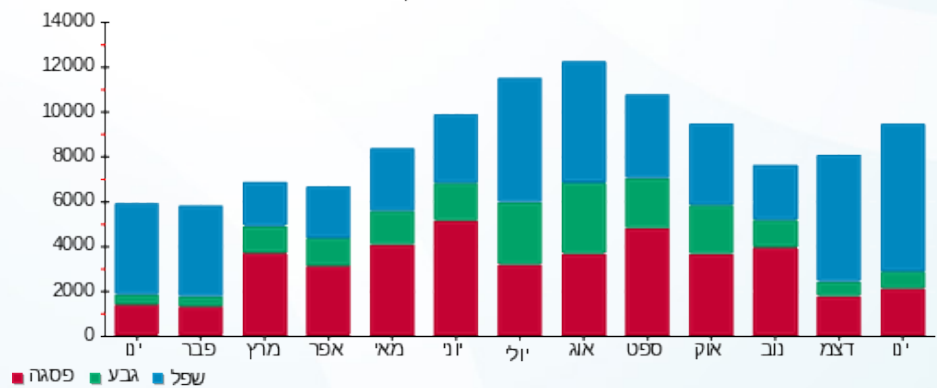

14/02/23 תאריך הפקה:
 31/01/23 תאריך קריאה נוכחית:
 01/01/23 תאריך קריאה קודמת:

שם דייר: ס.א. גראנד סחר בע"מ - קצביה
 שם אתר: דימרי כ"ס הירוקה

לקוח/ה נכבד/ה, אנו מתכבדים להגיש את חישוב צריכת החשמל לתקופה 01/01/23 - 31/01/23:

ס.א. גראנד סחר בע"מ - קצביה - 4 - 20065492(3x125)

סוג תעריף	סוג צריכה	קריאה קודמת	קריאה נוכחית	סה"כ צריכה בקוט"ש	מחיר לקוט"ש בא"ג	סה"כ לתשלום
פרטי חשבון עבור תאריכים:			01/01/23	31/01/23		
777	פסגה	35,098.80	36,211.00	1,112.20	91.26	1,014.99 ₪
778	גבע	16,856.40	17,326.50	470.10	48.99	230.30 ₪
779	שפל	50,824.00	54,781.00	3,957.00	39.28	1,554.31 ₪

מחטן - 4 - 20065579(3x16)

סוג תעריף	סוג צריכה	קריאה קודמת	קריאה נוכחית	סה"כ צריכה בקוט"ש	מחיר לקוט"ש בא"ג	סה"כ לתשלום
פרטי חשבון עבור תאריכים:			01/01/23	31/01/23		
777	פסגה	720.03	747.30	27.26	91.26	24.88 ₪
778	גבע	385.23	396.70	11.47	48.99	5.62 ₪
779	שפל	1,257.23	1,351.33	94.10	39.28	36.96 ₪

סה"כ לדיר:

פסגה	גבע	שפל	סה"כ	שיא ביקוש
1,139.46	481.57	4,051.10	5,672.13	190.24
1,039.87 ₪	235.92 ₪	1,591.27 ₪	2,867.07 ₪	

סה"כ צריכה
 סה"כ לתשלום

210.98 ₪	תשלום קבוע	
28.01 ₪	תשלום עבור גודל חיבור בKVA (3x141)	
3,106.06 ₪	סה"כ לתשלום	לא כולל מע"מ

התפלגות חיוב בש"ח לפי תע"ז

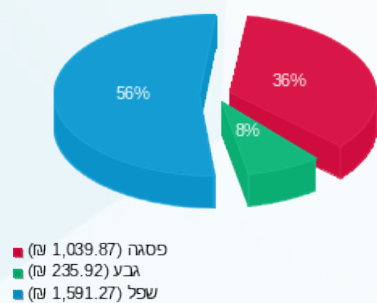

הסטוריית צריכה בקוט"ש

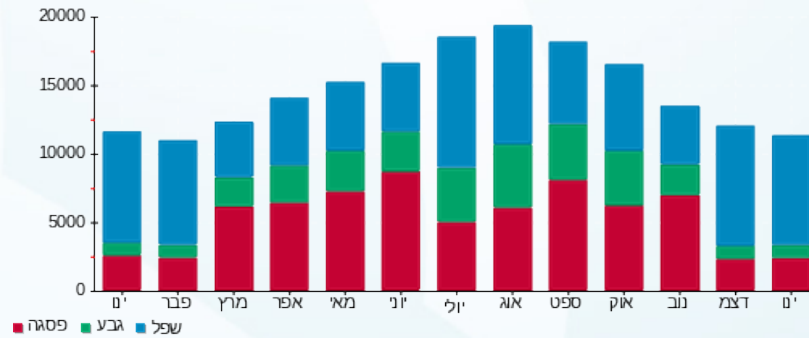



14/02/23 תאריך הפקה:
 31/01/23 תאריך קריאה נוכחית:
 01/01/23 תאריך קריאה קודמת:

שם דייר: סטימצקי (2005) בע"מ
 שם אתר: דימרי כ"ס הירוקה

לקוח/ה נכבד/ה, אנו מתכבדים להגיש את חישוב צריכת החשמל לתקופה 01/01/23 - 31/01/23:

סטימצקי (2005) בע"מ - 2 - 20065491(3x40)

סוג תעריף	סוג צריכה	קריאה קודמת	קריאה נוכחית	סה"כ צריכה בקוט"ש	מחיר לקוט"ש בא"ג	סה"כ לתשלום
פרטי חשבון עבור תאריכים:						
777	פסגה	01/01/23	31/01/23	187.60	91.26	171.20 ₪
778	גבע	3,286.55	3,301.10	14.55	48.99	7.13 ₪
779	שפל	4,064.00	4,546.35	482.35	39.28	189.47 ₪

סה"כ לדייר:

פסגה	גבע	שפל	סה"כ	שיא ביקוש
187.60	14.55	482.35	684.50	7.80
171.20 ₪	7.13 ₪	189.47 ₪	367.80 ₪	

סה"כ צריכה
 סה"כ לתשלום

210.98 ₪	תשלום קבוע	
7.95 ₪	תשלום עבור גודל חיבור בKVA (3x40)	
586.73 ₪	סה"כ לתשלום	לא כולל מע"מ

התפלגות חיוב בש"ח לפי תע"ז

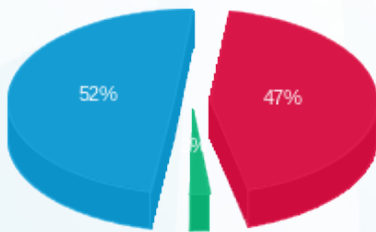

■ פסגה (171.20 ₪)
 ■ גבע (7.13 ₪)
 ■ שפל (189.47 ₪)

הסטוריית צריכה בקוט"ש

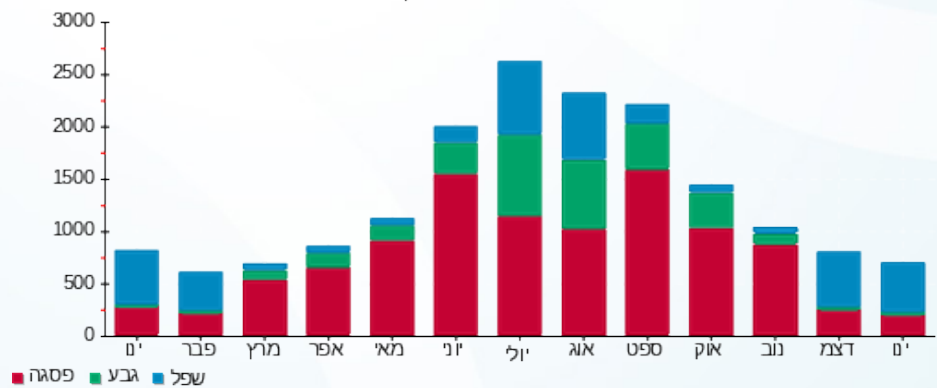

■ פסגה ■ גבע ■ שפל





14/02/23 תאריך הפקה:
 31/01/23 תאריך קריאה נוכחית:
 01/01/23 תאריך קריאה קודמת:

שם דייר: סטרלה - אורן יעקבי
 שם אתר: דימרי כ"ס הירוקה

לקוח/ה נכבד/ה, אנו מתכבדים להגיש את חישוב צריכת החשמל לתקופה 01/01/23 - 31/01/23:

סטרלה - אורן יעקבי - 3 - 20065491(3x32)

סוג תעריף	סוג צריכה	קריאה קודמת	קריאה נוכחית	סה"כ צריכה בקוט"ש	מחיר לקוט"ש בא"ג	סה"כ לתשלום
פרטי חשבון עבור תאריכים:						
777	פסגה	01/01/23	31/01/23	59.70	91.26	54.48 ₪
778	גבע	823.75	826.50	2.75	48.99	1.35 ₪
779	שפל	1,112.70	1,264.45	151.75	39.28	59.61 ₪

סה"כ לדייר:

פסגה	גבע	שפל	סה"כ	שיא ביקוש
59.70	2.75	151.75	214.20	5.55
₪ 54.48	₪ 1.35	₪ 59.61	₪ 115.44	

סה"כ צריכה
 סה"כ לתשלום

210.98 ₪	תשלום קבוע	
6.36 ₪	תשלום עבור גודל חיבור בKVA (3x32)	
332.77 ₪	סה"כ לתשלום	לא כולל מע"מ

התפלגות חיוב בש"ח לפי תעו"ז

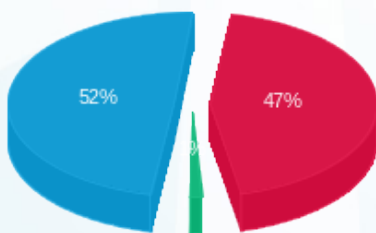

פסגה (₪ 54.48)
 גבע (₪ 1.35)
 שפל (₪ 59.61)

הסטוריית צריכה בקוט"ש

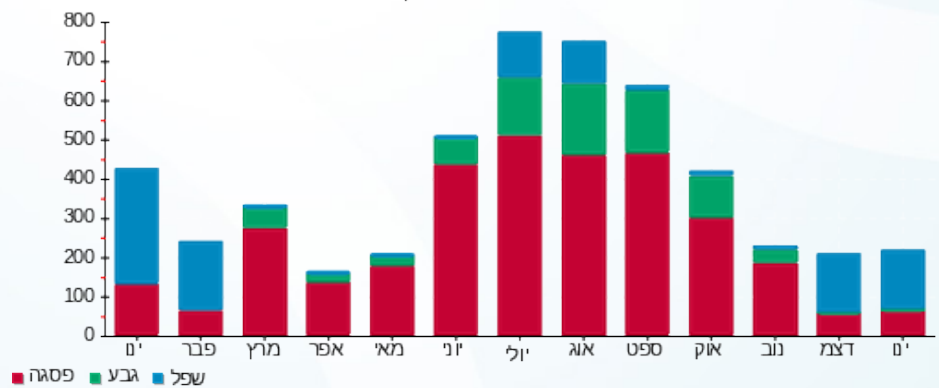

14/02/23 תאריך הפקה:
 31/01/23 תאריך קריאה נוכחית:
 01/01/23 תאריך קריאה קודמת:

שם דייר: סלבריישן
 שם אתר: דימרי כ"ס הירוקה

לקוח/ה נכבד/ה, אנו מתכבדים להגיש את חישוב צריכת החשמל לתקופה 01/01/23 - 31/01/23:

מחטן - 4 - 20065493 (3x32)

סוג תעריף	סוג צריכה	קריאה קודמת	קריאה נוכחית	סה"כ צריכה בקוט"ש	מחיר לקוט"ש בא"ג	סה"כ לתשלום
פרטי חשבון עבור תאריכים:			01/01/23	31/01/23		
777	פסגה	81.90	94.45	12.55	91.26	11.45 ₪
778	גבע	38.05	43.85	5.80	48.99	2.84 ₪
779	שפל	118.20	162.90	44.70	39.28	17.56 ₪

סלבריישן - 3 - 20065496 (3x80)

סוג תעריף	סוג צריכה	קריאה קודמת	קריאה נוכחית	סה"כ צריכה בקוט"ש	מחיר לקוט"ש בא"ג	סה"כ לתשלום
פרטי חשבון עבור תאריכים:			01/01/23	31/01/23		
777	פסגה	50,976.40	51,973.10	996.70	91.26	909.59 ₪
778	גבע	16,843.90	16,933.80	89.90	48.99	44.04 ₪
779	שפל	11,622.60	13,628.80	2,006.20	39.28	788.04 ₪

סה"כ לדירה:

פסגה	גבע	שפל	סה"כ	שיא ביקוש
1,009.25	95.70	2,050.90	3,155.85	20.73
921.04 ₪	46.88 ₪	805.59 ₪	1,773.52 ₪	

סה"כ צריכה
 סה"כ לתשלום

210.98 ₪	תשלום קבוע	
22.25 ₪	תשלום עבור גודל חיבור בKVA (3x112)	
2,006.75 ₪	סה"כ לתשלום	לא כולל מע"מ

התפלגות חיוב בש"ח לפי תע"ז

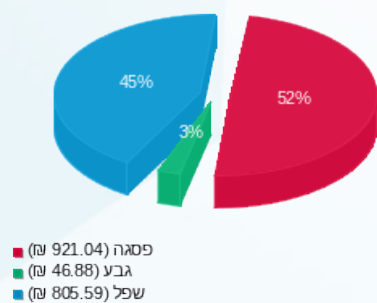

הסטוריית צריכה בקוט"ש

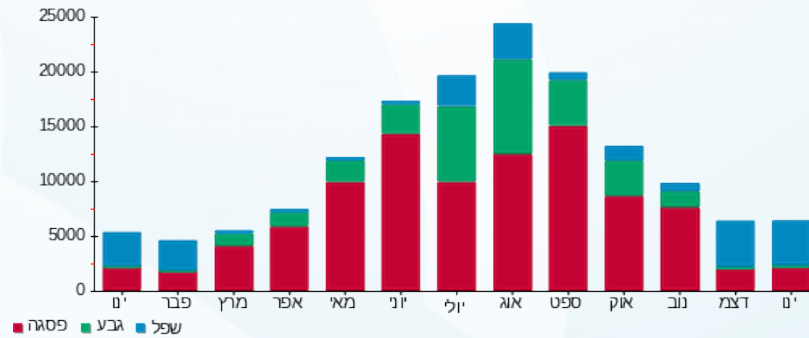



14/02/23 תאריך הפקה:
 31/01/23 תאריך קריאה נוכחית:
 01/01/23 תאריך קריאה קודמת:

שם דייר: ענק האגוזים 1 - עודד אברהמיץ
שם אתר: דימרי כ"ס הירוקה

לקוח/ה נכבד/ה, אנו מתכבדים להגיש את חישוב צריכת החשמל לתקופה 01/01/23 - 31/01/23:

ענק האגוזים 1 - 20065498 (3x32)

סוג תעריף	סוג צריכה	קריאה קודמת	קריאה נוכחית	סה"כ צריכה בקוט"ש	מחיר לקוט"ש בא"ג	סה"כ לתשלום
פרטי חשבון עבור תאריכים:			31/01/23	01/01/23		
777	פסגה	17,845.80	18,162.00	316.20	91.26	288.56 ₪
778	גבע	7,911.20	8,018.40	107.20	48.99	52.52 ₪
779	שפל	12,509.65	13,624.50	1,114.85	39.28	437.91 ₪

ענק האגוזים 1 - עודד אברהמיץ 2 - 20065498 (3x32)

סוג תעריף	סוג צריכה	קריאה קודמת	קריאה נוכחית	סה"כ צריכה בקוט"ש	מחיר לקוט"ש בא"ג	סה"כ לתשלום
פרטי חשבון עבור תאריכים:			31/01/23	01/01/23		
777	פסגה	19,475.60	20,225.60	750.00	91.26	684.45 ₪
778	גבע	8,726.80	8,881.15	154.35	48.99	75.62 ₪
779	שפל	17,311.90	19,190.70	1,878.80	39.28	737.99 ₪

מחסן 3 - 20065570 (3x16)

סוג תעריף	סוג צריכה	קריאה קודמת	קריאה נוכחית	סה"כ צריכה בקוט"ש	מחיר לקוט"ש בא"ג	סה"כ לתשלום
פרטי חשבון עבור תאריכים:			31/01/23	01/01/23		
777	פסגה	2.74	2.74	0.00	91.26	0.00 ₪
778	גבע	0.40	0.40	0.00	48.99	0.00 ₪
779	שפל	2.02	2.02	0.00	39.28	0.00 ₪

סה"כ לדייר:

פסגה	גבע	שפל	סה"כ	שיא ביקוש
1,066.20	261.55	2,993.65	4,321.40	65.14
₪ 973.01	₪ 128.13	₪ 1,175.91	₪ 2,277.05	

סה"כ צריכה
 סה"כ לתשלום

210.98 ₪	תשלום קבוע	
15.89 ₪	תשלום עבור גודל חיבור בKVA (3x80)	
2,503.93 ₪	סה"כ לתשלום	לא כולל מע"מ





התפלגות חיוב בש"ח לפי תעו"ז

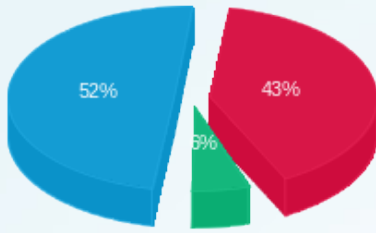

פסגה (973.01 ש"ח)
 גבע (128.13 ש"ח)
 שפל (1,175.91 ש"ח)

הסטוריית צריכה בקוט"ש

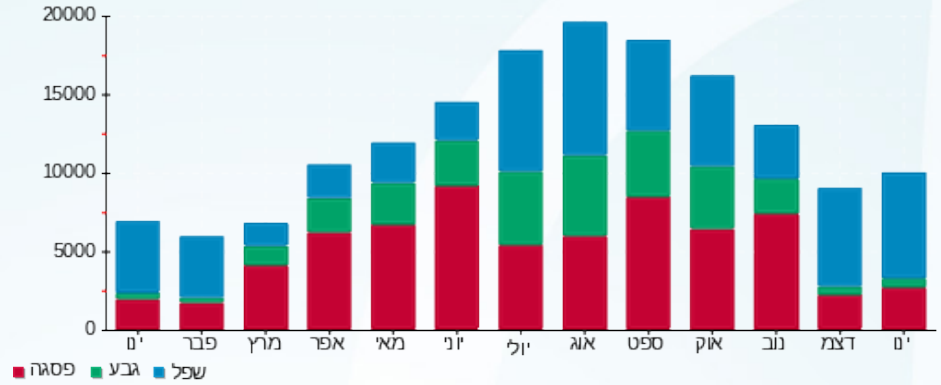



14/02/23

תאריך הפקדה:

שם דייר: צ'ידר בע"מ - ונילה

31/01/23

תאריך קריאה נוכחית:

שם אתר: דימרי כ"ס הירוקה

01/01/23

תאריך קריאה קודמת:

לקוח/ה נכבד/ה, אנו מתכבדים להגיש את חישוב צריכת החשמל לתקופה 01/01/23 - 31/01/23:

צ'ידר בע"מ - ונילה - 1 - 20065574 (3x63)

סוג תעריף	סוג צריכה	קריאה קודמת	קריאה נוכחית	סה"כ צריכה בקוט"ש	מחיר לקוט"ש בא"ג	סה"כ לתשלום
פרטי חשבון עבור תאריכים:						
777	פסגה	01/01/23	31/01/23	1,022.40	91.26	933.04 ₪
778	גבע	14,142.20	14,414.40	272.20	48.99	133.35 ₪
779	שפל	25,767.60	28,201.20	2,433.60	39.28	955.92 ₪

מחטן ונילה - 1 - 20065580 (3x63)

סוג תעריף	סוג צריכה	קריאה קודמת	קריאה נוכחית	סה"כ צריכה בקוט"ש	מחיר לקוט"ש בא"ג	סה"כ לתשלום
פרטי חשבון עבור תאריכים:						
777	פסגה	01/01/23	31/01/23	113.30	91.26	103.40 ₪
778	גבע	1,150.70	1,204.30	53.60	48.99	26.26 ₪
779	שפל	3,360.90	3,767.55	406.65	39.28	159.73 ₪

סה"כ לדירה:

פסגה	גבע	שפל	סה"כ	שיא ביקוש
1,135.70	325.80	2,840.25	4,301.75	17.03
₪ 1,036.44	₪ 159.61	₪ 1,115.65	₪ 2,311.70	

סה"כ צריכה

סה"כ לתשלום

210.98 ₪	תשלום קבוע	
25.03 ₪	תשלום עבור גודל חיבור בKVA (3x126)	
2,547.71 ₪	סה"כ לתשלום	לא כולל מע"מ

התפלגות חיוב בש"ח לפי תע"ז

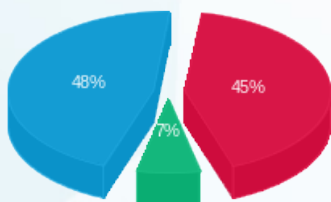

פסגה (1,036.44 ₪) 48%
גבע (159.61 ₪) 7%
שפל (1,115.65 ₪) 45%

הסטוריית צריכה בקוט"ש

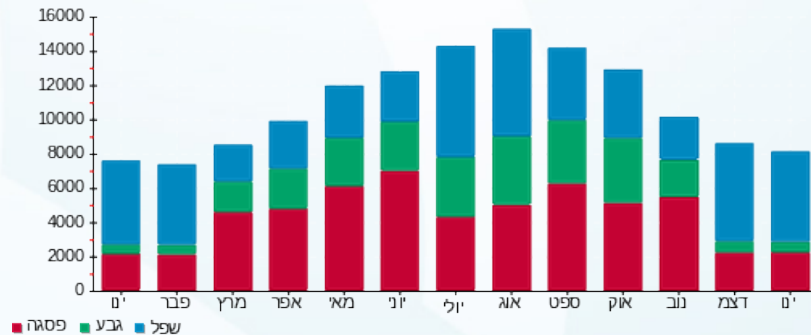

14/02/23 תאריך הפקדה:
 31/01/23 תאריך קריאה נוכחית:
 01/01/23 תאריך קריאה קודמת:

שם דייר: ציבורי
 שם אתר: דימרי כ"ס הירוקה

לקוח/ה נכבד/ה, אנו מתכבדים להגיש את חישוב צריכת החשמל לתקופה 01/01/23 - 31/01/23:

ציבורי - 1 - 22222222(0x0)

סה"כ לתשלום	מחיר לקוט"ש בא"ג	סה"כ צריכה בקוט"ש	קריאה נוכחית	קריאה קודמת	סוג צריכה	סוג תעריף
			31/01/23	01/01/23	פרטי חשבון עבור תאריכים:	
₪ 5,178.80	91.26	5,674.77	5,674.77	0.00	פסגה	777
₪ 1,946.45	48.99	3,973.15	3,973.15	0.00	גבע	778
₪ 8,926.27	39.28	22,724.71	22,724.71	0.00	שפל	779

סה"כ לדייר:

שיא ביקוש	סה"כ	שפל	גבע	פסגה	סה"כ צריכה
	32,372.63	22,724.71	3,973.15	5,674.77	סה"כ לתשלום
	₪ 16,051.51	₪ 8,926.27	₪ 1,946.45	₪ 5,178.80	

₪ 0.00	תשלום קבוע	
₪ 0.00	תשלום עבור גודל חיבור בKVA (0x0)	
₪ 16,051.51	סה"כ לתשלום	לא כולל מע"מ

התפלגות חיוב בש"ח לפי תע"ז

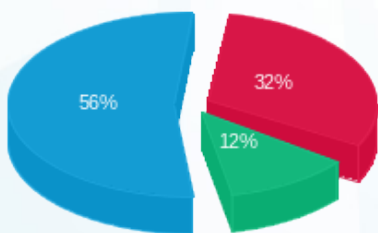

■ פסגה (₪ 5,178.80)
 ■ גבע (₪ 1,946.45)
 ■ שפל (₪ 8,926.27)

הסטוריית צריכה בקוט"ש

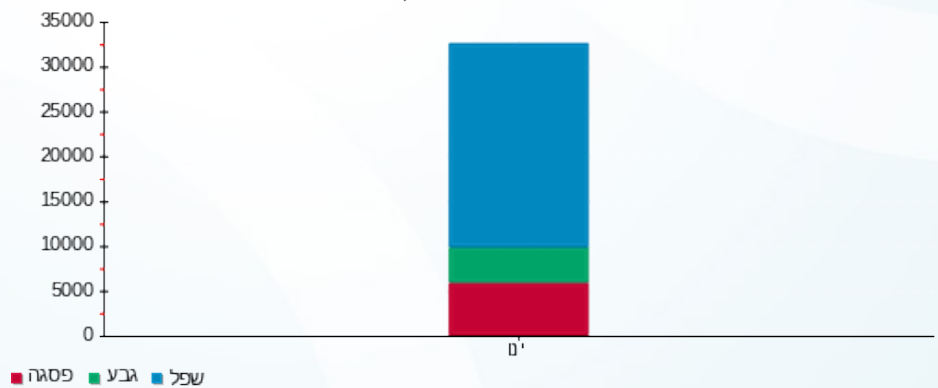



14/02/23

תאריך הפקה:

שם דייר: רועי סלע

31/01/23

תאריך קריאה נוכחית:

שם אתר: דימרי כ"ס הירוקה

01/01/23

תאריך קריאה קודמת:

לקוח/ה נכבד/ה, אנו מתכבדים להגיש את חישוב צריכת החשמל לתקופה 01/01/23 - 31/01/23:

רועי סלע - 3 - 20065494(3x80)

סוג תעריף	סוג צריכה	קריאה קודמת	קריאה נוכחית	סה"כ צריכה בקוט"ש	מחיר לקוט"ש בא"ג	סה"כ לתשלום
פרטי חשבון עבור תאריכים:			01/01/23	31/01/23		
777	פסגה	15,328.20	15,924.60	596.40	91.26	544.27 ₪
778	גבע	6,558.40	6,641.60	83.20	48.99	40.76 ₪
779	שפל	10,165.70	11,148.30	982.60	39.28	385.97 ₪

מחן - 3 - 20065579(3x16)

סוג תעריף	סוג צריכה	קריאה קודמת	קריאה נוכחית	סה"כ צריכה בקוט"ש	מחיר לקוט"ש בא"ג	סה"כ לתשלום
פרטי חשבון עבור תאריכים:			01/01/23	31/01/23		
777	פסגה	428.02	449.63	21.62	91.26	19.73 ₪
778	גבע	228.43	238.61	10.18	48.99	4.99 ₪
779	שפל	751.74	828.37	76.62	39.28	30.10 ₪

סה"כ לדירה:

פסגה	גבע	שפל	סה"כ	שיא ביקוש
618.02	93.38	1,059.22	1,770.62	10.03
₪ 564.00	₪ 45.74	₪ 416.06	₪ 1,025.81	

סה"כ צריכה

סה"כ לתשלום

210.98 ₪	תשלום קבוע	
19.07 ₪	תשלום עבור גודל חיבור בKVA (3x96)	
1,255.86 ₪	סה"כ לתשלום	לא כולל מע"מ

התפלגות חיוב בש"ח לפי תע"ז

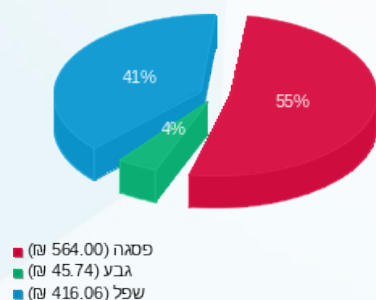

הסטוריית צריכה בקוט"ש

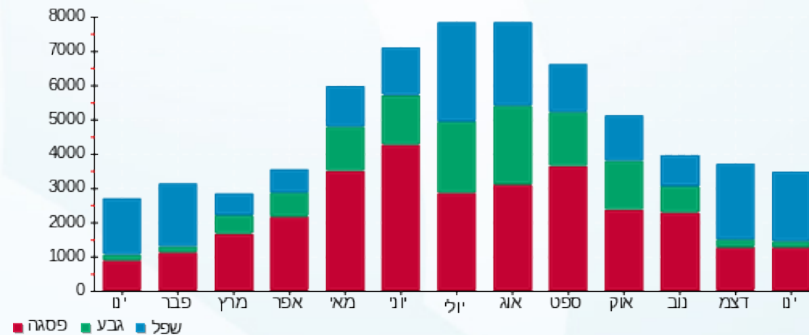



14/02/23 תאריך הפקה:
 31/01/23 תאריך קריאה נוכחית:
 01/01/23 תאריך קריאה קודמת:

שם דייר: שגאי 01
 שם אתר: דימרי כ"ס הירוקה

לקוח/ה נכבד/ה, אנו מתכבדים להגיש את חישוב צריכת החשמל לתקופה 01/01/23 - 31/01/23:

שגאי 01 - 15112900 (0x0)

סוג תעריף	סוג צריכה	קריאה קודמת	קריאה נוכחית	סה"כ צריכה בקוט"ש	מחיר לקוט"ש בא"ג	סה"כ לתשלום
פרטי חשבון עבור תאריכים:						
777	פסגה	01/01/23	31/01/23	20,047.90	91.26	18,295.71 ₪
778	גבע	273,261.25	281,975.95	8,714.70	48.99	4,269.33 ₪
779	שפל	579,382.24	635,807.94	56,425.70	39.28	22,164.01 ₪

סה"כ לדייר:

פסגה	גבע	שפל	סה"כ	שיא ביקוש
20,047.90	8,714.70	56,425.70	85,188.30	
18,295.71 ₪	4,269.33 ₪	22,164.01 ₪	44,729.06 ₪	

סה"כ צריכה
 סה"כ לתשלום

0.00 ₪	תשלום קבוע	
0.00 ₪	תשלום עבור גודל חיבור בKVA (0x0)	
44,729.06 ₪	סה"כ לתשלום	לא כולל מע"מ

התפלגות חיוב בש"ח לפי תע"ז

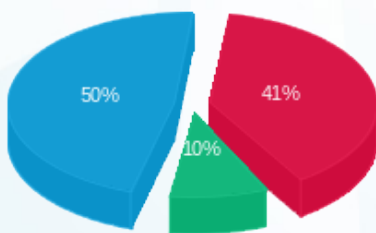

פסגה (18,295.71 ₪) 50%
 גבע (4,269.33 ₪) 10%
 שפל (22,164.01 ₪) 41%

הסטוריית צריכה בקוט"ש

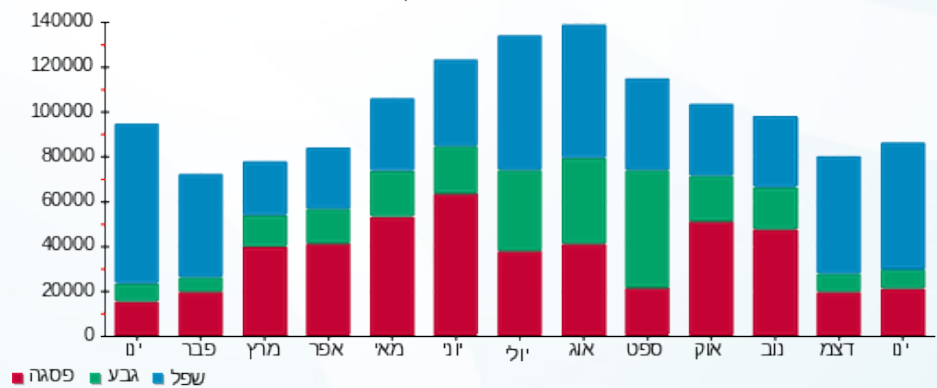



14/02/23 תאריך הפקה:
 31/01/23 תאריך קריאה נוכחית:
 01/01/23 תאריך קריאה קודמת:

שם דייר: שגאי 02
 שם אתר: דימרי כ"ס הירוקה

לקוח/ה נכבד/ה, אנו מתכבדים להגיש את חישוב צריכת החשמל לתקופה 01/01/23 - 31/01/23:

שגאי 02 - 15112986 (0x0)

סוג תעריף	סוג צריכה	קריאה קודמת	קריאה נוכחית	סה"כ צריכה בקוט"ש	מחיר לקוט"ש בא"ג	סה"כ לתשלום
פרטי חשבון עבור תאריכים:						
777	פסגה	01/01/23	31/01/23	23,979.20	91.26	21,883.42 ₪
778	גבע	311,415.50	321,426.60	10,011.10	48.99	4,904.44 ₪
779	שפל	763,074.27	843,076.37	80,002.10	39.28	31,424.82 ₪

סה"כ לדייר:

פסגה	גבע	שפל	סה"כ	שיא ביקוש
23,979.20	10,011.10	80,002.10	113,992.40	
21,883.42 ₪	4,904.44 ₪	31,424.82 ₪	58,212.68 ₪	

סה"כ צריכה
 סה"כ לתשלום

0.00 ₪	תשלום קבוע	
0.00 ₪	תשלום עבור גודל חיבור בKVA (0x0)	
58,212.68 ₪	סה"כ לתשלום	לא כולל מע"מ

התפלגות חיוב בש"ח לפי תע"ז

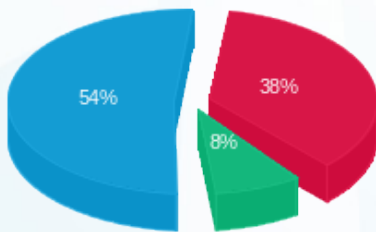

פסגה (21,883.42 ₪) 54%
 גבע (4,904.44 ₪) 8%
 שפל (31,424.82 ₪) 38%

הסטוריית צריכה בקוט"ש

