



14/02/23 תאריך הפקה:
 26/01/23 תאריך קריאה נוכחית:
 01/01/23 תאריך קריאה קודמת:

שם דייר: אגודת בית יעקב
שם אתר: שותפות עקיבא - בני ברק

לקוח/ה נכבד/ה, אנו מתכבדים להגיש את חישוב צריכת החשמל לתקופה 01/01/23 - 26/01/23:

ביה"ס - 1 - 00021216 (0x0)

סוג תעריף	סוג צריכה	קריאה קודמת	קריאה נוכחית	סה"כ צריכה בקוט"ש	מחיר לקוט"ש בא"ג	סה"כ לתשלום
פרטי חשבון עבור תאריכים:						
		01/01/23	26/01/23			
777	פסגה	668,153.22	670,985.12	2,831.90	91.26	2,584.39 ₪
778	גבע	219,700.08	220,121.99	421.91	48.99	206.69 ₪
779	שפל	472,573.12	478,632.33	6,059.21	39.28	2,380.06 ₪

ביה"ס - 3 - 00021216 (0x0)

סוג תעריף	סוג צריכה	קריאה קודמת	קריאה נוכחית	סה"כ צריכה בקוט"ש	מחיר לקוט"ש בא"ג	סה"כ לתשלום
פרטי חשבון עבור תאריכים:						
		01/01/23	26/01/23			
777	פסגה	128,349.23	128,836.65	487.42	91.26	444.82 ₪
778	גבע	35,785.94	35,911.47	125.53	48.99	61.50 ₪
779	שפל	68,949.70	70,163.81	1,214.12	39.28	476.90 ₪

אופטיקה - 6 - 00021216 (0x0)

סוג תעריף	סוג צריכה	קריאה קודמת	קריאה נוכחית	סה"כ צריכה בקוט"ש	מחיר לקוט"ש בא"ג	סה"כ לתשלום
פרטי חשבון עבור תאריכים:						
		01/01/23	26/01/23			
777	פסגה	48,912.35	49,008.27	-95.92	91.26	-87.54 ₪
778	גבע	12,507.78	12,532.50	-24.72	48.99	-12.11 ₪
779	שפל	27,724.59	28,005.82	-281.23	39.28	-110.47 ₪

ציבורי

סוג תעריף	סוג צריכה	קריאה קודמת	קריאה נוכחית	סה"כ צריכה בקוט"ש	מחיר לקוט"ש בא"ג	סה"כ לתשלום
פרטי חשבון עבור תאריכים:						
		01/01/23	26/01/23			
777	פסגה			763.913	91.26	697.15 ₪
778	גבע			109.554	48.99	53.67 ₪
779	שפל			1,861.382	39.28	731.15 ₪





בגין הוצאות תפעול

סה"כ לתשלום	הערה
₪ 371.31	בגין הוצאות תפעול

סה"כ לדייר:

פסגה	גבע	שפל	סה"כ	שיא ביקוש
3,987.31	632.27	8,853.48	13,473.05	32.11
₪ 3,638.81	₪ 309.75	₪ 3,477.65	₪ 7,797.52	

סה"כ צריכה

סה"כ לתשלום

₪ 210.98	תשלום קבוע	
₪ 0.00	תשלום עבור גודל חיבור ב KVA (0x0)	
₪ 8,008.50	סה"כ לתשלום	לא כולל מע"מ





14/02/23 תאריך הפקה:
 26/01/23 תאריך קריאה נוכחית:
 01/01/23 תאריך קריאה קודמת:

שם דייר: אופטיקה
 שם אתר: שותפות עקיבא - בני ברק

לקוח/ה נכבד/ה, אנו מתכבדים להגיש את חישוב צריכת החשמל לתקופה 01/01/23 - 26/01/23:

אופטיקה - 6 - 00021216 (0x0)

סוג תעריף	סוג צריכה	קריאה קודמת	קריאה נוכחית	סה"כ צריכה בקוט"ש	מחיר לקוט"ש בא"ג	סה"כ לתשלום
פרטי חשבון עבור תאריכים:						
777	פסגה	01/01/23	26/01/23	95.92	91.26	87.54 ₪
778	גבע	12,507.78	12,532.50	24.72	48.99	12.11 ₪
779	שפל	27,724.59	28,005.82	281.23	39.28	110.47 ₪

בגין הוצאות תפעול

סוג תשלום	הערה
10.51 ₪	בגין הוצאות תפעול

סה"כ לדייר:

פסגה	גבע	שפל	סה"כ	שיא ביקוש
95.92	24.72	281.23	401.87	1.68
₪ 87.54	₪ 12.11	₪ 110.47	₪ 220.62	

סה"כ צריכה
 סה"כ לתשלום

210.98 ₪	תשלום קבוע	
0.00 ₪	תשלום עבור גודל חיבור בKVA (0x0)	
431.60 ₪	סה"כ לתשלום	לא כולל מע"מ

התפלגות חיוב בש"ח לפי תעו"ז

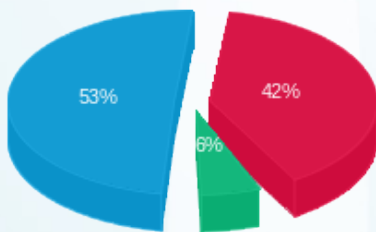

פסגה (87.54 ₪)
 גבע (12.11 ₪)
 שפל (110.47 ₪)

הסטוריית צריכה בקוט"ש

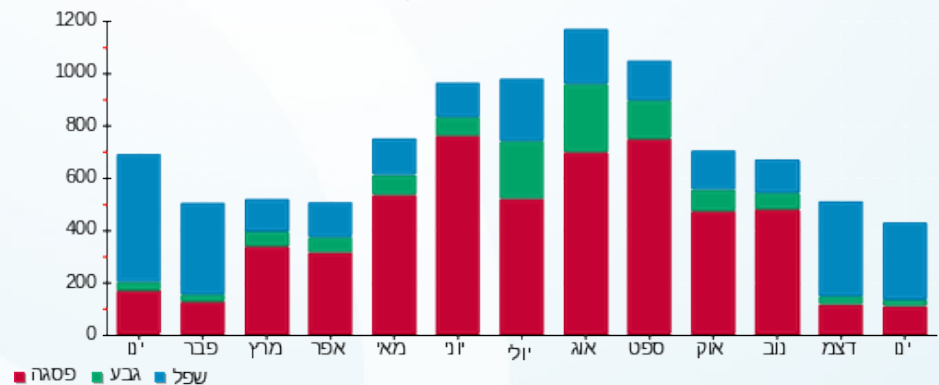

14/02/23 תאריך הפקה:
 26/01/23 תאריך קריאה נוכחית:
 01/01/23 תאריך קריאה קודמת:

שם דייר: גלית פרידמן - גולברי (ק. קרקע)
 שם אתר: שותפות עקיבא - בני ברק

לקוח/ה נכבד/ה, אנו מתכבדים להגיש את חישוב צריכת החשמל לתקופה 01/01/23 - 26/01/23:

גלית פרידמן - גולברי (ק. קרקע) - 4 - 00021216 (0x0)

סה"כ לתשלום	מחיר לקוט"ש בא"ג	סה"כ צריכה בקוט"ש	קריאה נוכחית	קריאה קודמת	סוג צריכה	סוג תעריף
			26/01/23	01/01/23	פרטי חשבון עבור תאריכים:	
1,302.48 ₪	91.26	1,427.22	445,511.05	444,083.83	פסגה	777
80.90 ₪	48.99	165.13	142,946.17	142,781.04	גבע	778
1,005.78 ₪	39.28	2,560.54	278,203.25	275,642.71	שפל	779

בין הוצאות תפעול

סה"כ לתשלום	הערה
119.46 ₪	בין הוצאות תפעול

סה"כ לדייר:

שיא ביקוש	סה"כ	שפל	גבע	פסגה	סה"כ צריכה
15.49	4,152.88	2,560.54	165.13	1,427.22	סה"כ לתשלום
	2,508.61 ₪	1,005.78 ₪	80.90 ₪	1,302.48 ₪	

210.98 ₪	תשלום קבוע	
0.00 ₪	תשלום עבור גודל חיבור בKVA (0x0)	
2,719.59 ₪	סה"כ לתשלום	לא כולל מע"מ

התפלגות חיוב בש"ח לפי תעו"ז

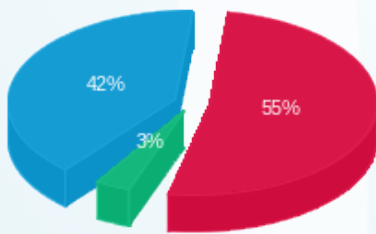

פסגה (1,302.48 ₪) - 42%
 גבע (80.90 ₪) - 3%
 שפל (1,005.78 ₪) - 55%

הסטוריית צריכה בקוט"ש

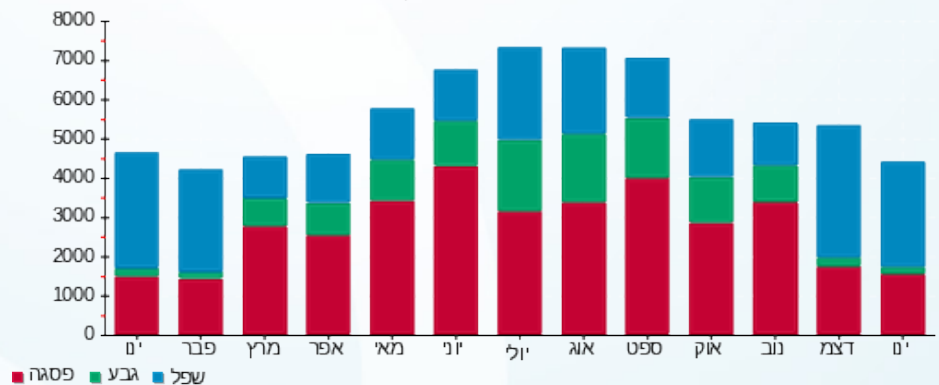

14/02/23 תאריך הפקדה:
 26/01/23 תאריך קריאה נוכחית:
 01/01/23 תאריך קריאה קודמת:

שם דייר: ראשי
 שם אתר: שותפות עקיבא - בני ברק

לקוח/ה נכבד/ה, אנו מתכבדים להגיש את חישוב צריכת החשמל לתקופה 26/01/23 - 01/01/23:

ראשי - 5 - 00021216 (0x0)

סוג תעריף	סוג צריכה	קריאה קודמת	קריאה נוכחית	סה"כ צריכה בקוט"ש	מחיר לקוט"ש בא"ג	סה"כ לתשלום
פרטי חשבון עבור תאריכים:						
777	פסגה	01/01/23	26/01/23	5,510.45	91.26	5,028.83 ₪
778	גבע	455,214.16	456,036.27	822.11	48.99	402.75 ₪
779	שפל	955,290.44	966,985.69	11,695.25	39.28	4,593.89 ₪

סה"כ לדייר:

פסגה	גבע	שפל	סה"כ	שיא ביקוש
5,510.45	822.11	11,695.25	18,027.81	58.48
5,028.83 ₪	402.75 ₪	4,593.89 ₪	10,025.48 ₪	

סה"כ צריכה
 סה"כ לתשלום

0.00 ₪	תשלום קבוע	
0.00 ₪	תשלום עבור גודל חיבור בKVA (0x0)	
10,025.48 ₪	סה"כ לתשלום	לא כולל מע"מ

התפלגות חיוב בש"ח לפי תעו"ז

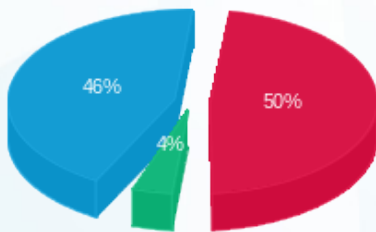

■ פסגה (5,028.83 ₪)
 ■ גבע (402.75 ₪)
 ■ שפל (4,593.89 ₪)

הסטוריית צריכה בקוט"ש

