

15/02/23 תאריך הפקה:
 31/01/23 תאריך קריאה נוכחית:
 01/01/23 תאריך קריאה קודמת:

שם דייר: מזגן חדר מתח גבוה מפסק F15
 שם אתר: בית המילניום מלון

לקוח/ה נכבד/ה, אנו מתכבדים להגיש את חישוב צריכת החשמל לתקופה 01/01/23 - 31/01/23:

***מזגן חדר מתח גבוה - 1 - 17313260(0x0)

סוג תעריף	סוג צריכה	קריאה קודמת	קריאה נוכחית	סה"כ צריכה בקוט"ש	מחיר לקוט"ש בא"ג	סה"כ לתשלום
פרטי חשבון עבור תאריכים:						
777	פסגה	01/01/23	31/01/23	68.20	91.26	62.24 ₪
778	גבע	7,531.40	7,560.40	29.00	48.99	14.21 ₪
779	שפל	20,870.90	21,105.80	234.90	39.28	92.27 ₪

סה"כ לדייר:

פסגה	גבע	שפל	סה"כ	שיא ביקוש
68.20	29.00	234.90	332.10	5.21
62.24 ₪	14.21 ₪	92.27 ₪	168.72 ₪	

סה"כ צריכה
 סה"כ לתשלום

0.00 ₪	תשלום קבוע	
0.00 ₪	תשלום עבור גודל חיבור בKVA (0x0)	
168.72 ₪	סה"כ לתשלום	לא כולל מע"מ

התפלגות חיוב בש"ח לפי תעו"ז

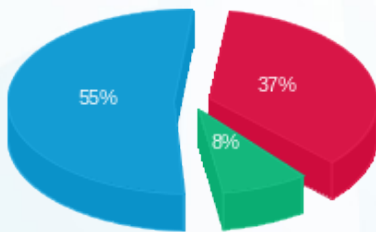

פסגה (62.24 ₪) - 55%
 גבע (14.21 ₪) - 8%
 שפל (92.27 ₪) - 37%

הסטוריית צריכה בקוט"ש

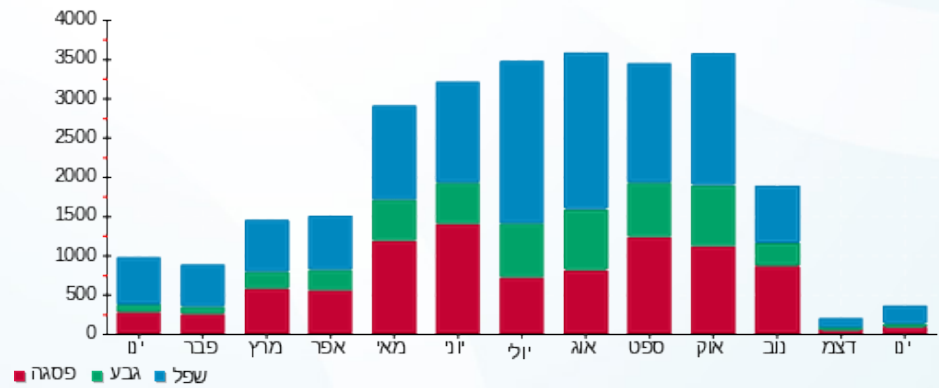

15/02/23 תאריך הפקה:
 31/01/23 תאריך קריאה נוכחית:
 01/01/23 תאריך קריאה קודמת:

שם דייר: מזגן חדר מתח גבוה מפסק F16
 שם אתר: בית המילניום מלון

לקוח/ה נכבד/ה, אנו מתכבדים להגיש את חישוב צריכת החשמל לתקופה 01/01/23 - 31/01/23:

***מזגן חדר מתח גבוה מפסק 1 - 17313259 (0x0) F16

סה"כ לתשלום	מחיר לקוט"ש בא"ג	סה"כ צריכה בקוט"ש	קריאה נוכחית	קריאה קודמת	סוג צריכה	סוג תעריף
			31/01/23	01/01/23	פרטי חשבון עבור תאריכים:	
126.94 ₪	91.26	139.10	21,166.60	21,027.50	פסגה	777
33.07 ₪	48.99	67.50	11,624.60	11,557.10	גבע	778
199.94 ₪	39.28	509.00	33,522.40	33,013.40	שפל	779

סה"כ לדייר:

שיא ביקוש	סה"כ	שפל	גבע	פסגה
5.74	715.60	509.00	67.50	139.10
	359.95 ₪	199.94 ₪	33.07 ₪	126.94 ₪

סה"כ צריכה
 סה"כ לתשלום

0.00 ₪	תשלום קבוע	
0.00 ₪	תשלום עבור גודל חיבור בKVA (0x0)	
359.95 ₪	סה"כ לתשלום	לא כולל מע"מ

התפלגות חיוב בש"ח לפי תעו"ז

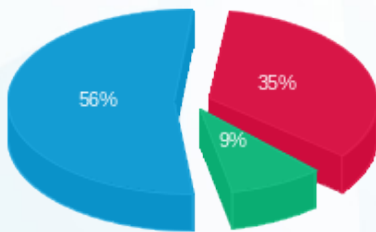

■ פסגה (126.94 ₪)
 ■ גבע (33.07 ₪)
 ■ שפל (199.94 ₪)

הסטוריית צריכה בקוט"ש

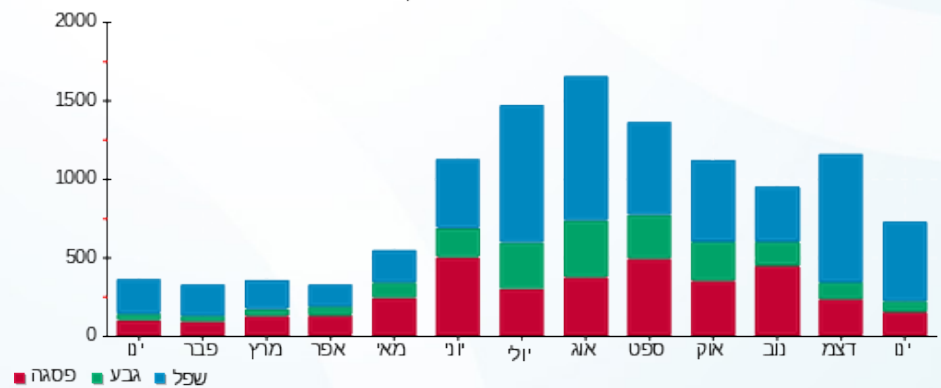



15/02/23 תאריך הפקה:
 31/01/23 תאריך קריאה נוכחית:
 01/01/23 תאריך קריאה קודמת:

שם דייר: מלון פרימה
 שם אתר: בית המילניום מלון

לקוח/ה נכבד/ה, אנו מתכבדים להגיש את חישוב צריכת החשמל לתקופה 01/01/23 - 31/01/23:

פרימה - 1 - 16224415 (3x2500)

סה"כ לתשלום	מחיר לקוט"ש בא"ג	סה"כ צריכה בקוט"ש	קריאה נוכחית	קריאה קודמת	סוג צריכה	סוג תעריף
			31/01/23	01/01/23	פרטי חשבון עבור תאריכים:	
7,116.64 ₪	91.26	7,798.20	1,278,151.44	1,270,353.24	פסגה	777
1,702.16 ₪	48.99	3,474.50	738,830.41	735,355.91	גבע	778
9,658.13 ₪	39.28	24,587.90	1,333,077.11	1,308,489.21	שפל	779

הנחה

סה"כ לתשלום	הערה
-739.08 ₪	הנחה

סה"כ לדייר:

שיא ביקוש	סה"כ	שפל	גבע	פסגה	סה"כ צריכה
	35,860.60	24,587.90	3,474.50	7,798.20	סה"כ לתשלום
	17,737.85 ₪	9,658.13 ₪	1,702.16 ₪	7,116.64 ₪	

210.98 ₪	תשלום קבוע	
496.66 ₪	תשלום עבור גודל חיבור בKVA (3x2500)	
18,445.48 ₪	סה"כ לתשלום	לא כולל מע"מ





15/02/23

תאריך הפקדה:

שם דייר: מליסרון משרדי הנהלה

31/01/23

תאריך קריאה נוכחית:

שם אתר: בית המילניום מלון

01/01/23

תאריך קריאה קודמת:

לקוח/ה נכבד/ה, אנו מתכבדים להגיש את חישוב צריכת החשמל לתקופה 01/01/23 - 31/01/23:

***מליסרון משרדי הנהלה - 2 - 16045564(3x32)

סוג תעריף	סוג צריכה	קריאה קודמת	קריאה נוכחית	סה"כ צריכה בקוט"ש	מחיר לקוט"ש בא"ג	סה"כ לתשלום
פרטי חשבון עבור תאריכים:						
777	פסגה	01/01/23	31/01/23	77.85	91.26	71.05 ₪
778	גבע	3,972.75	4,035.45	62.70	48.99	30.72 ₪
779	שפל	9,163.85	9,696.35	532.50	39.28	209.17 ₪

סה"כ לדייר:

פסגה	גבע	שפל	סה"כ	שיא ביקוש
77.85	62.70	532.50	673.05	5.80
₪ 71.05	₪ 30.72	₪ 209.17	₪ 310.93	

סה"כ צריכה

סה"כ לתשלום

₪ 0.00	תשלום קבוע	
₪ 6.36	תשלום עבור גודל חיבור בKVA (3x32)	
₪ 317.29	סה"כ לתשלום	לא כולל מע"מ

התפלגות חיוב בש"ח לפי תעו"ז

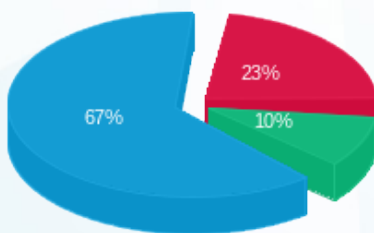

- פסגה (₪ 71.05)
- גבע (₪ 30.72)
- שפל (₪ 209.17)

הסטוריית צריכה בקוט"ש

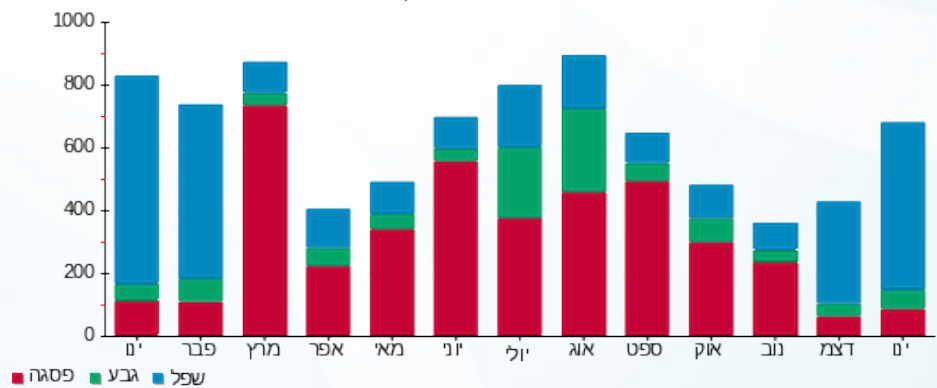

15/02/23 תאריך הפקה:
 31/01/23 תאריך קריאה נוכחית:
 01/01/23 תאריך קריאה קודמת:

שם דייר: סינאל P2 חדר מדפסות
 שם אתר: בית המילניום מלון

לקוח/ה נכבד/ה, אנו מתכבדים להגיש את חישוב צריכת החשמל לתקופה 01/01/23 - 31/01/23:

סינאל P2 חדר מדפסות - 1 - 16045564(3x40)

סוג תעריף	סוג צריכה	קריאה קודמת	קריאה נוכחית	סה"כ צריכה בקוט"ש	מחיר לקוט"ש בא"ג	סה"כ לתשלום
פרטי חשבון עבור תאריכים:						
777	פסגה	01/01/23	31/01/23	168.00	91.26	153.32 ₪
778	גבע	5,815.00	5,876.25	61.25	48.99	30.01 ₪
779	שפל	15,995.95	16,675.30	679.35	39.28	266.85 ₪

סה"כ לדיר:

פסגה	גבע	שפל	סה"כ	שיא ביקוש
168.00	61.25	679.35	908.60	5.49
153.32 ₪	30.01 ₪	266.85 ₪	450.17 ₪	

סה"כ צריכה
 סה"כ לתשלום

210.98 ₪	תשלום קבוע	
7.95 ₪	תשלום עבור גודל חיבור בKVA (3x40)	
669.10 ₪	סה"כ לתשלום	לא כולל מע"מ

התפלגות חיוב בש"ח לפי תעו"ז

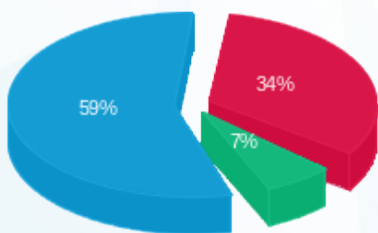

■ פסגה (153.32 ₪)
 ■ גבע (30.006 ₪)
 ■ שפל (266.85 ₪)

הסטוריית צריכה בקוט"ש

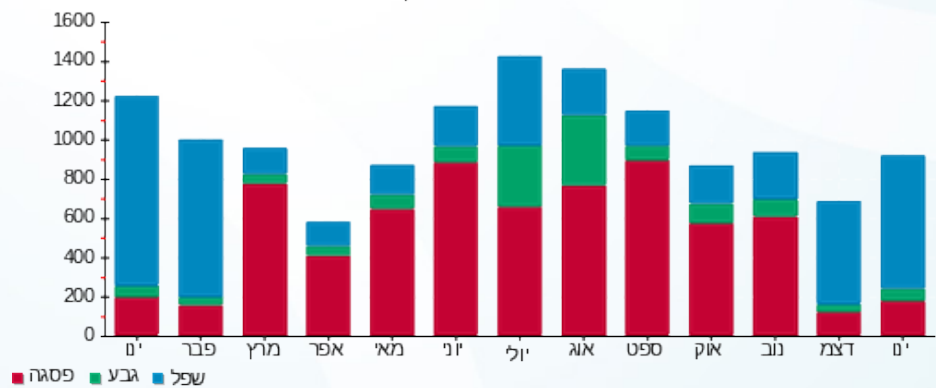



15/02/23

תאריך הפקה:

שם דייר: ציבורי P1 פאזה R

31/01/23

תאריך קריאה נוכחית:

שם אתר: בית המילניום מלון

01/01/23

תאריך קריאה קודמת:

לקוח/ה נכבד/ה, אנו מתכבדים להגיש את חישוב צריכת החשמל לתקופה 01/01/23 - 31/01/23:

*** ציבורי 91 פאזה 3 - (0x0) R

סה"כ לתשלום	מחיר לקוט"ש בא"ג	סה"כ צריכה בקוט"ש	קריאה נוכחית	קריאה קודמת	סוג צריכה	סוג תעריף
			31/01/23	01/01/23		פרטי חשבון עבור תאריכים:
₪ 9.49	91.26	10.40	688.22	677.82	פסגה	777
₪ 2.44	48.99	4.98	369.30	364.32	גבע	778
₪ 14.78	39.28	37.62	1,163.52	1,125.90	שפל	779

סה"כ לדייר:

שיא ביקוש	סה"כ	שפל	גבע	פסגה
0.07	53.00	37.62	4.98	10.40
	₪ 26.71	₪ 14.78	₪ 2.44	₪ 9.49

סה"כ צריכה

סה"כ לתשלום

₪ 0.00	תשלום קבוע	
₪ 0.00	תשלום עבור גודל חיבור בKVA (0x0)	
₪ 26.71	סה"כ לתשלום	לא כולל מע"מ

התפלגות חיוב בש"ח לפי תעו"ז

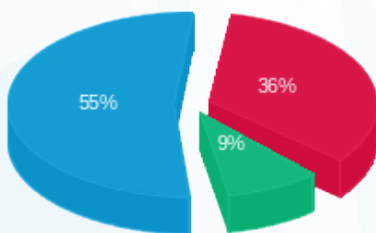

- פסגה (₪ 9.49) 55%
- גבע (₪ 2.44) 9%
- שפל (₪ 14.78) 36%

הסטוריית צריכה בקוט"ש

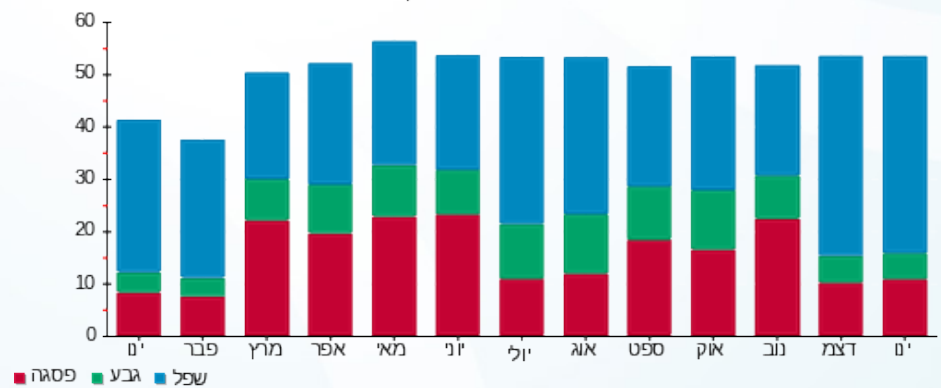

- פסגה
- גבע
- שפל





15/02/23

תאריך הפקדה:

שם דייר: ציבורי P2 פאזה T

31/01/23

תאריך קריאה נוכחית:

שם אתר: בית המילניום מלון

01/01/23

תאריך קריאה קודמת:

לקוח/ה נכבד/ה, אנו מתכבדים להגיש את חישוב צריכת החשמל לתקופה 01/01/23 - 31/01/23:

*** ציבורי P2 פאזה 4 - (0x0) T

סוג תעריף	סוג צריכה	קריאה קודמת	קריאה נוכחית	סה"כ צריכה בקוט"ש	מחיר לקוט"ש בא"ג	סה"כ לתשלום
פרטי חשבון עבור תאריכים:						
777	פסגה	01/01/23	31/01/23	1.84	91.26	1.68 ₪
778	גבע	57.88	60.26	2.38	48.99	1.17 ₪
779	שפל	101.26	113.64	12.38	39.28	4.86 ₪

סה"כ לדייר:

פסגה	גבע	שפל	סה"כ	שיא ביקוש
1.84	2.38	12.38	16.60	0.05
1.68 ₪	1.17 ₪	4.86 ₪	7.71 ₪	

סה"כ צריכה

סה"כ לתשלום

0.00 ₪	תשלום קבוע	
0.00 ₪	תשלום עבור גודל חיבור בKVA (0x0)	
7.71 ₪	סה"כ לתשלום	לא כולל מע"מ

התפלגות חיוב בש"ח לפי תעו"ז

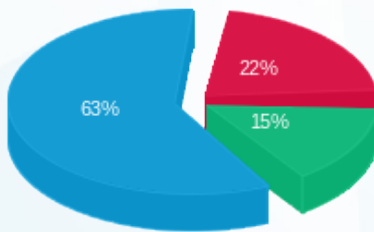

פסגה (1.68 ₪) 63%
גבע (1.17 ₪) 15%
שפל (4.86 ₪) 22%

הסטוריית צריכה בקוט"ש

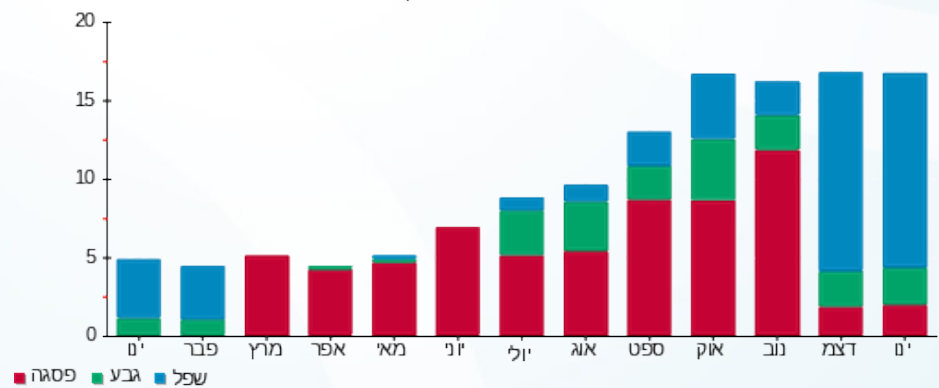



15/02/23 תאריך הפקה:
 31/01/23 תאריך קריאה נוכחית:
 01/01/23 תאריך קריאה קודמת:

שם דייר: שניא 5 בהפחתה
שם אתר: בית המילניום מלון

לקוח/ה נכבד/ה, אנו מתכבדים להגיש את חישוב צריכת החשמל לתקופה 01/01/23 - 31/01/23:
סינאל P2 חדר מדפסות - 1 - 16045564(3x40)

סוג תעריף	סוג צריכה	קריאה קודמת	קריאה נוכחית	סה"כ צריכה בקוט"ש	מחיר לקוט"ש בא"ג	סה"כ לתשלום
פרטי חשבון עבור תאריכים:			01/01/23	31/01/23		
777	פסגה	27,898.15	28,066.15	-168.00	91.26	₪ -153.32
778	גבע	5,815.00	5,876.25	-61.25	48.99	₪ -30.01
779	שפל	15,995.95	16,675.30	-679.35	39.28	₪ -266.85

מלסרון משרדי הנהלה - 2 - 16045564(3x32)

סוג תעריף	סוג צריכה	קריאה קודמת	קריאה נוכחית	סה"כ צריכה בקוט"ש	מחיר לקוט"ש בא"ג	סה"כ לתשלום
פרטי חשבון עבור תאריכים:			01/01/23	31/01/23		
777	פסגה	15,264.15	15,342.00	-77.85	91.26	₪ -71.05
778	גבע	3,972.75	4,035.45	-62.70	48.99	₪ -30.72
779	שפל	9,163.85	9,696.35	-532.50	39.28	₪ -209.17

ציבורי P1 פאזה 3 - 16045564(0x0) R

סוג תעריף	סוג צריכה	קריאה קודמת	קריאה נוכחית	סה"כ צריכה בקוט"ש	מחיר לקוט"ש בא"ג	סה"כ לתשלום
פרטי חשבון עבור תאריכים:			01/01/23	31/01/23		
777	פסגה	677.82	688.22	-10.40	91.26	₪ -9.49
778	גבע	364.32	369.30	-4.98	48.99	₪ -2.44
779	שפל	1,125.90	1,163.52	-37.62	39.28	₪ -14.78

ציבורי P2 פאזה 4 - 16045564(0x0) T

סוג תעריף	סוג צריכה	קריאה קודמת	קריאה נוכחית	סה"כ צריכה בקוט"ש	מחיר לקוט"ש בא"ג	סה"כ לתשלום
פרטי חשבון עבור תאריכים:			01/01/23	31/01/23		
777	פסגה	204.02	205.86	-1.84	91.26	₪ -1.68
778	גבע	57.88	60.26	-2.38	48.99	₪ -1.17
779	שפל	101.26	113.64	-12.38	39.28	₪ -4.86





שנאי 5 מלון ללא הפחתה - 1 - 17013971(3x2500)

סה"כ לתשלום	מחיר לקוט"ש בא"ג	סה"כ צריכה בקוט"ש	קריאה נוכחית	קריאה קודמת	סוג צריכה	סוג תעריף
			31/01/23	01/01/23	פרטי חשבון עבור תאריכים:	
21,317.61 ₪	91.26	23,359.20	840,096.60	816,737.40	פסגה	777
4,733.66 ₪	48.99	9,662.50	951,580.30	941,917.80	גבע	778
28,600.55 ₪	39.28	72,812.00	695,620.70	622,808.70	שפל	779

מזגן חדר מתח גבוה מפסק 1 - 17313259(0x0) F16

סה"כ לתשלום	מחיר לקוט"ש בא"ג	סה"כ צריכה בקוט"ש	קריאה נוכחית	קריאה קודמת	סוג צריכה	סוג תעריף
			31/01/23	01/01/23	פרטי חשבון עבור תאריכים:	
-126.94 ₪	91.26	-139.10	21,166.60	21,027.50	פסגה	777
-33.07 ₪	48.99	-67.50	11,624.60	11,557.10	גבע	778
-199.94 ₪	39.28	-509.00	33,522.40	33,013.40	שפל	779

מזגן חדר מתח גבוה מפסק 1 - 17313260(0x0) F15

סה"כ לתשלום	מחיר לקוט"ש בא"ג	סה"כ צריכה בקוט"ש	קריאה נוכחית	קריאה קודמת	סוג צריכה	סוג תעריף
			31/01/23	01/01/23	פרטי חשבון עבור תאריכים:	
-62.24 ₪	91.26	-68.20	14,207.30	14,139.10	פסגה	777
-14.21 ₪	48.99	-29.00	7,560.40	7,531.40	גבע	778
-92.27 ₪	39.28	-234.90	21,105.80	20,870.90	שפל	779

הנחה

סה"כ לתשלום	הערה
-2,133.11 ₪	הנחה

סה"כ לדיר:

שיא ביקוש	סה"כ	שפל	גבע	פסגה	סה"כ צריכה
5.80	103,134.75	70,806.25	9,434.69	22,893.81	סה"כ לתשלום
	51,194.54 ₪	27,812.70 ₪	4,622.05 ₪	20,892.89 ₪	

210.98 ₪	תשלום קבוע	
482.35 ₪	תשלום עבור גודל חיבור בKVA (3x2428)	
51,887.87 ₪	סה"כ לתשלום	לא כולל מע"מ





התפלגות חיוב בש"ח לפי תעו"ז

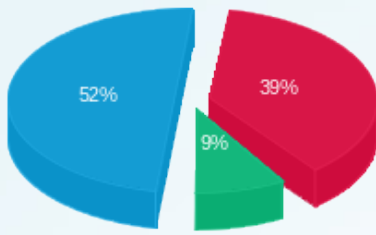

■ פסגה (20,892.89) ש"ח
■ גבע (4,622.05) ש"ח
■ שפל (27,812.70) ש"ח

הסטוריית צריכה בקוט"ש

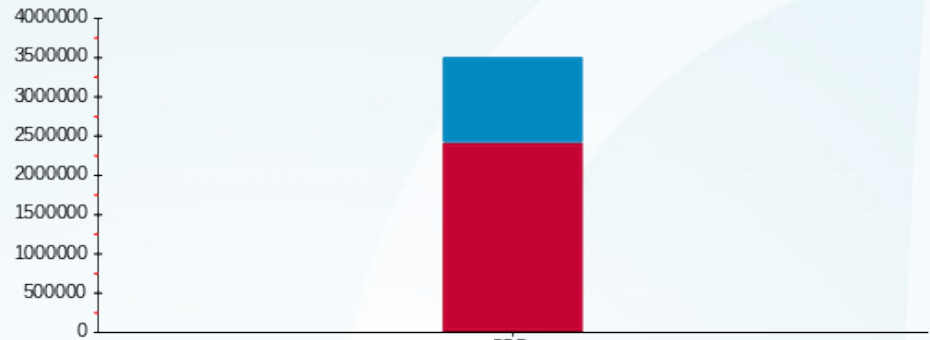

■ פסגה ■ גבע ■ שפל





15/02/23

תאריך הפקדה:

שם דייר: שניא 5 מלון ללא הפחתה

31/01/23

תאריך קריאה נוכחית:

שם אתר: בית המילניום מלון

01/01/23

תאריך קריאה קודמת:

לקוח/ה נכבד/ה, אנו מתכבדים להגיש את חישוב צריכת החשמל לתקופה 01/01/23 - 31/01/23:

שניא 5 מלון ללא הפחתה - 1 - 17013971 (3x2500)

סוג תעריף	סוג צריכה	קריאה קודמת	קריאה נוכחית	סה"כ צריכה בקוט"ש	מחיר לקוט"ש בא"ג	סה"כ לתשלום
פרטי חשבון עבור תאריכים:						
		01/01/23	31/01/23			
777	פסגה	816,737.40	840,096.60	23,359.20	91.26	21,317.61 ₪
778	גבע	941,917.80	951,580.30	9,662.50	48.99	4,733.66 ₪
779	שפל	622,808.70	695,620.70	72,812.00	39.28	28,600.55 ₪

סה"כ לדייר:

פסגה	גבע	שפל	סה"כ	שיא ביקוש
23,359.20	9,662.50	72,812.00	105,833.70	
21,317.61 ₪	4,733.66 ₪	28,600.55 ₪	54,651.82 ₪	

סה"כ צריכה

סה"כ לתשלום

210.98 ₪	תשלום קבוע	
496.66 ₪	תשלום עבור גודל חיבור בKVA (3x2500)	
55,359.46 ₪	סה"כ לתשלום	לא כולל מע"מ

התפלגות חיוב בש"ח לפי תעו"ז

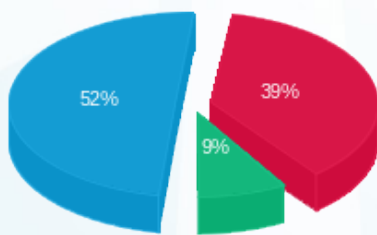

- פסגה (21,317.61 ₪) 52%
- גבע (4,733.66 ₪) 9%
- שפל (28,600.55 ₪) 39%

הסטוריית צריכה בקוט"ש

