



15/02/23

תאריך הפקדה:

שם דייר: בירמן ובניו בעמ

29/01/23

תאריך קריאה נוכחית:

שם אתר: יובל ירון ערד

30/12/22

תאריך קריאה קודמת:

לקוח/ה נכבד/ה, אנו מתכבדים להגיש את חישוב צריכת החשמל לתקופה **29/01/23 - 30/12/22**:

בירמן ובניו בעמ - 1 - 00025477(3x250)

סוג תעריף	סוג צריכה	קריאה קודמת	קריאה נוכחית	סה"כ צריכה בקוט"ש	מחיר לקוט"ש בא"ג	סה"כ לתשלום
פרטי חשבון עבור תאריכים:						
		30/12/22	31/12/22			
777	פסגה	1,316,834.78	1,316,889.92	55.14	103.20	56.90 ₪
778	גבע	606,473.09	606,649.03	175.94	62.21	109.45 ₪
779	שפל	1,461,022.89	1,462,090.50	1,067.61	37.88	404.41 ₪
פרטי חשבון עבור תאריכים:						
		01/01/23	29/01/23			
777	פסגה	1,316,889.92	1,320,833.80	3,943.89	91.26	3,599.19 ₪
778	גבע	606,649.03	608,312.74	1,663.70	48.99	815.05 ₪
779	שפל	1,462,090.50	1,475,771.11	13,680.62	39.28	5,373.75 ₪

סה"כ לדייר:

פסגה	גבע	שפל	סה"כ	שיא ביקוש
3,999.03	1,839.65	14,748.22	20,586.90	86.87
₪ 3,656.10	₪ 924.50	₪ 5,778.16	₪ 10,358.76	

סה"כ צריכה
סה"כ לתשלום

210.98 ₪	תשלום קבוע תשלום עבור גודל חיבור בKVA (3x250) סה"כ מע"מ 17.00%	סה"כ לתשלום כולל מע"מ
49.47 ₪		
10,619.20 ₪		
1,805.26 ₪		
12,424.47 ₪		

התפלגות חיוב בש"ח לפי תע"ז

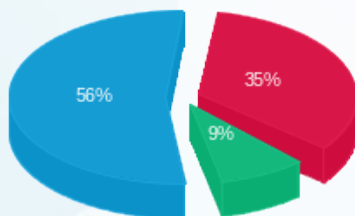

■ פסגה (₪ 3,656.10)
 ■ גבע (₪ 924.50)
 ■ שפל (₪ 5,778.16)

הסטוריית צריכה בקוט"ש

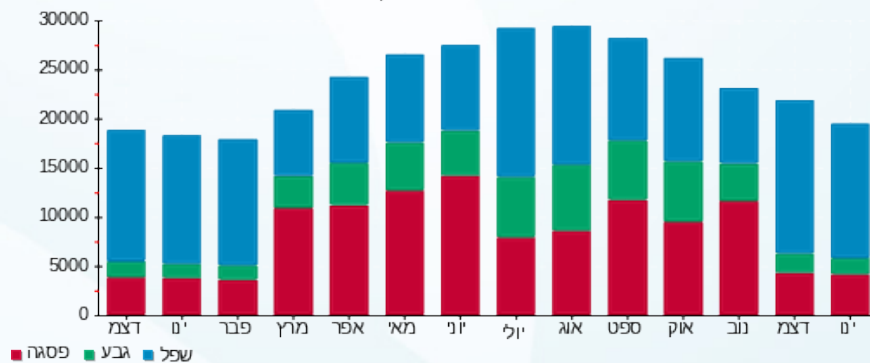



15/02/23

תאריך הפקה:

שם דייר: מנדל מוריס זילברשטיין

29/01/23

תאריך קריאה נוכחית:

שם אתר: יובל ירון ערד

30/12/22

תאריך קריאה קודמת:

לקוח/ה נכבד/ה, אנו מתכבדים להגיש את חישוב צריכת החשמל לתקופה 29/01/23 - 30/12/22:

מנדל מוריס זילברשטיין - 6 - 00025477(3x50)

סוג תעריף	סוג צריכה	קריאה קודמת	קריאה נוכחית	סה"כ צריכה בקוט"ש	מחיר לקוט"ש בא"ג	סה"כ לתשלום
פרטי חשבון עבור תאריכים:						
		30/12/22	31/12/22			
777	פסגה	9,546.51	9,547.35	0.84	103.20	0.86 ₪
778	גבע	2,608.51	2,611.02	2.51	62.21	1.56 ₪
779	שפל	7,278.13	7,294.73	16.61	37.88	6.29 ₪
פרטי חשבון עבור תאריכים:						
		01/01/23	29/01/23			
777	פסגה	9,547.35	9,627.80	80.45	91.26	73.42 ₪
778	גבע	2,611.02	2,647.08	36.06	48.99	17.67 ₪
779	שפל	7,294.73	7,721.03	426.30	39.28	167.45 ₪

סה"כ לדייר:

פסגה	גבע	שפל	סה"כ	שיא ביקוש
81.29	38.57	442.91	562.77	4.20
₪ 74.28	₪ 19.23	₪ 173.74	₪ 267.25	

סה"כ צריכה
סה"כ לתשלום

210.98 ₪	<p>תשלום קבוע</p> <p>תשלום עבור גודל חיבור בKVA (3x50)</p> <p>סה"כ</p> <p>מע"מ 17.00%</p>	<p>סה"כ לתשלום</p>
9.89 ₪		
488.13 ₪		
82.98 ₪		
571.11 ₪		

התפלגות חיוב בש"ח לפי תע"ז

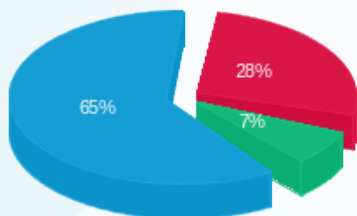

פסגה (74.28 ₪) 65%
גבע (19.23 ₪) 7%
שפל (173.74 ₪) 28%

הסטוריית צריכה בקוט"ש

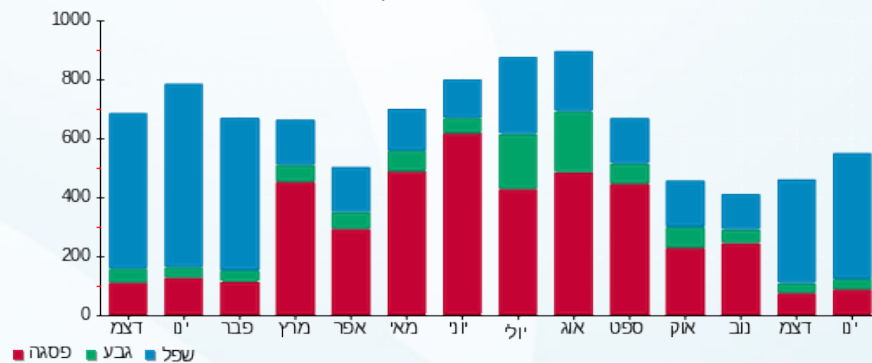



15/02/23

תאריך הפקדה:

שם דייר: מספרה
שם אתר: יובל ירון ערד

29/01/23

תאריך קריאה נוכחית:

30/12/22

תאריך קריאה קודמת:

לקוח/ה נכבד/ה, אנו מתכבדים להגיש את חישוב צריכת החשמל לתקופה 29/01/23 - 30/12/22:

מספרה - 2 - (3x63)00025477

סוג תעריף	סוג צריכה	קריאה קודמת	קריאה נוכחית	סה"כ צריכה בקוט"ש	מחיר לקוט"ש בא"ג	סה"כ לתשלום
פרטי חשבון עבור תאריכים:						
777	פסגה	30/12/22	31/12/22	5.76	103.20	5.95 ₪
778	גבע	67,487.78	67,491.42	3.63	62.21	2.26 ₪
779	שפל	91,187.06	91,263.65	76.58	37.88	29.01 ₪
פרטי חשבון עבור תאריכים:						
777	פסגה	221,973.05	222,452.87	479.82	91.26	437.89 ₪
778	גבע	67,491.42	67,620.59	129.17	48.99	63.28 ₪
779	שפל	91,263.65	93,110.58	1,846.94	39.28	725.48 ₪

סה"כ לדייר:

פסגה	גבע	שפל	סה"כ	שיא ביקוש
485.58	132.81	1,923.52	2,541.91	31.36
₪ 443.83	₪ 65.54	₪ 754.49	₪ 1,263.86	

סה"כ צריכה
סה"כ לתשלום

210.98 ₪	<p>תשלום קבוע</p> <p>תשלום עבור גודל חיבור בKVA (3x63)</p> <p>סה"כ</p> <p>מע"מ 17.00%</p>	<p>סה"כ לתשלום</p>
12.47 ₪		
1,487.31 ₪		
252.84 ₪		
1,740.15 ₪		

התפלגות חיוב בש"ח לפי תע"ז

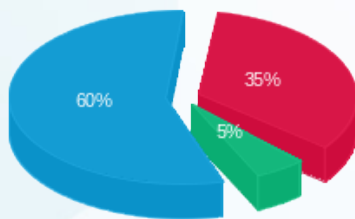

פסגה (₪ 443.83)
גבע (₪ 65.54)
שפל (₪ 754.49)

הסטוריית צריכה בקוט"ש

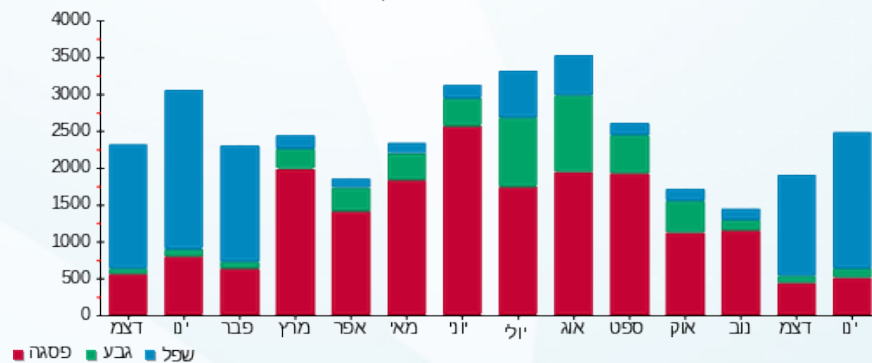



15/02/23 תאריך הפקה:
 29/01/23 תאריך קריאה נוכחית:
 30/12/22 תאריך קריאה קודמת:

שם דייר: משרד עוד לילך
 שם אתר: יובל ירין ערד

לקוח/ה נכבד/ה, אנו מתכבדים להגיש את חישוב צריכת החשמל לתקופה 29/01/23 - 30/12/22:

משרד עו"ד לילך - 4 - 00025477(3x63)

סה"כ לתשלום	מחיר לקוט"ש בא"ג	סה"כ צריכה בקוט"ש	קריאה נוכחית	קריאה קודמת	סוג צריכה	סוג תעריף
			31/12/22	30/12/22	פרטי חשבון עבור תאריכים:	
1.85 ₪	103.20	1.79	83,125.80	83,124.00	פסגה	777
3.34 ₪	62.21	5.36	20,772.58	20,767.22	גבע	778
13.66 ₪	37.88	36.07	52,251.46	52,215.39	שפל	779
			29/01/23	01/01/23	פרטי חשבון עבור תאריכים:	
253.48 ₪	91.26	277.76	83,403.56	83,125.80	פסגה	777
32.81 ₪	48.99	66.97	20,839.55	20,772.58	גבע	778
365.66 ₪	39.28	930.91	53,182.37	52,251.46	שפל	779

מנדל מוריס זילברשטיין - 6 - 00025477(3x50)

סה"כ לתשלום	מחיר לקוט"ש בא"ג	סה"כ צריכה בקוט"ש	קריאה נוכחית	קריאה קודמת	סוג צריכה	סוג תעריף
			31/12/22	30/12/22	פרטי חשבון עבור תאריכים:	
-0.86 ₪	103.20	-0.84	9,547.35	9,546.51	פסגה	777
-1.56 ₪	62.21	-2.51	2,611.02	2,608.51	גבע	778
-6.29 ₪	37.88	-16.61	7,294.73	7,278.13	שפל	779
			29/01/23	01/01/23	פרטי חשבון עבור תאריכים:	
-73.42 ₪	91.26	-80.45	9,627.80	9,547.35	פסגה	777
-17.67 ₪	48.99	-36.06	2,647.08	2,611.02	גבע	778
-167.45 ₪	39.28	-426.30	7,721.03	7,294.73	שפל	779

סה"כ לדייר:

שיא ביקוש	סה"כ	שפל	גבע	פסגה
10.64	756.10	524.08	33.76	198.27
	403.55 ₪	205.58 ₪	16.92 ₪	181.05 ₪

סה"כ צריכה
 סה"כ לתשלום





210.98 ₪	תשלום קבוע	
2.57 ₪	תשלום עבור גודל חיבור 3×13 KVA	
617.10 ₪	סה"כ	
104.91 ₪	מע"מ 17.00%	
722.01 ₪	סה"כ לתשלום	כולל מע"מ





15/02/23

תאריך הפקה:

שם דייר: פוטוולטיים
שם אתר: יובל ירון ערד

29/01/23

תאריך קריאה נוכחית:

30/12/22

תאריך קריאה קודמת:

לקוח/ה נכבד/ה, אנו מתכבדים להגיש את חישוב צריכת החשמל לתקופה 29/01/23 - 30/12/22:

פוטוולטיים - 5 - 00025477

סה"כ לתשלום	מחיר לקוט"ש בא"ג	סה"כ צריכה בקוט"ש	קריאה נוכחית	קריאה קודמת	סוג צריכה	סוג תעריף
			31/12/22	30/12/22	פרטי חשבון עבור תאריכים:	
₪ -0.02	103.20	-0.02	179,735.87	179,735.89	פסגה	777
₪ 0.43	62.21	0.70	47,782.29	47,781.59	גבע	778
₪ 144.12	37.88	380.47	107,541.31	107,160.84	שפל	779
			29/01/23	01/01/23	פרטי חשבון עבור תאריכים:	
₪ 23.28	91.26	25.51	179,761.38	179,735.87	פסגה	777
₪ 29.84	48.99	60.92	47,843.21	47,782.29	גבע	778
₪ 1,929.80	39.28	4,912.93	112,454.24	107,541.31	שפל	779

סה"כ לדייר:

שיא ביקוש	סה"כ	שפל	גבע	פסגה
76.16	5,380.51	5,293.40	61.62	25.49
	₪ 2,127.46	₪ 2,073.92	₪ 30.28	₪ 23.26

סה"כ צריכה
סה"כ לתשלום

תשלום קבוע	סה"כ	מע"מ 17.00%	כולל מע"מ
₪ 0.00	₪ 2,127.46	₪ 361.67	₪ 2,489.13
סה"כ לתשלום			סה"כ לתשלום

התפלגות חיוב בש"ח לפי תעו"ז

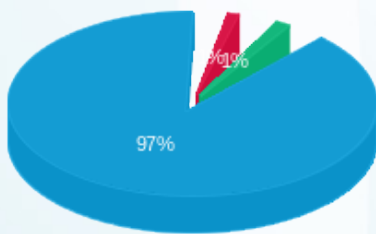

פסגה (₪ 23.26) 97%
גבע (₪ 30.28) 1%
שפל (₪ 2,073.92) 2%

הסטוריית צריכה בקוט"ש

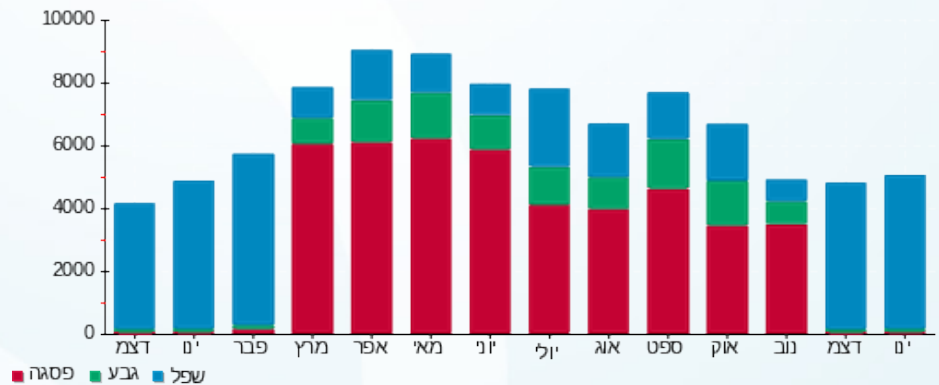



15/02/23

תאריך הפקדה:

שם דייר: קונסטנטיין שקולניק

29/01/23

תאריך קריאה נוכחית:

שם אתר: יובל ירין ערד

30/12/22

תאריך קריאה קודמת:

לקוח/ה נכבד/ה, אנו מתכבדים להגיש את חישוב צריכת החשמל לתקופה 29/01/23 - 30/12/22:

קונסטנטיין שקולניק - 3 - 00025477 (3x63)

סוג תעריף	סוג צריכה	קריאה קודמת	קריאה נוכחית	סה"כ צריכה בקוט"ש	מחיר לקוט"ש בא"ג	סה"כ לתשלום
פרטי חשבון עבור תאריכים:						
		30/12/22	31/12/22			
777	פסגה	246,148.47	246,166.26	17.79	103.20	18.36 ₪
778	גבע	141,760.64	141,813.98	53.34	62.21	33.18 ₪
779	שפל	139,636.32	139,731.64	95.32	37.88	36.11 ₪
פרטי חשבון עבור תאריכים:						
		01/01/23	29/01/23			
777	פסגה	246,166.26	247,096.61	930.35	91.26	849.03 ₪
778	גבע	141,813.98	142,089.25	275.27	48.99	134.85 ₪
779	שפל	139,731.64	140,963.91	1,232.27	39.28	484.03 ₪

סה"כ לדייר:

פסגה	גבע	שפל	סה"כ	שיא ביקוש
948.14	328.60	1,327.59	2,604.33	28.67
₪ 867.40	₪ 168.03	₪ 520.14	₪ 1,555.57	

סה"כ צריכה
סה"כ לתשלום

210.98 ₪	<p>תשלום קבוע</p> <p>תשלום עבור גודל חיבור בKVA (3x63)</p> <p>סה"כ</p> <p>מע"מ 17.00%</p>	<p>סה"כ לתשלום</p>
12.47 ₪		
1,779.02 ₪		
302.43 ₪		
2,081.45 ₪		

התפלגות חיוב בש"ח לפי תע"ז

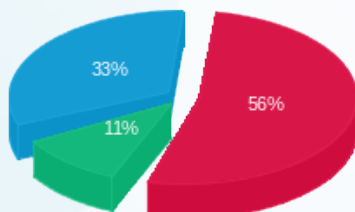

פסגה (₪ 867.40)
גבע (₪ 168.03)
שפל (₪ 520.14)

הסטוריית צריכה בקוט"ש

