



16/02/23 תאריך הפקה:
 14/02/23 תאריך קריאה נוכחית:
 15/01/23 תאריך קריאה קודמת:

שם דייר: דירה 01 - עדיאל
 שם אתר: צופית

לקוח/ה נכבד/ה, אנו מתכבדים להגיש את חישוב צריכת החשמל לתקופה 14/02/23 - 15/01/23:

דירה 01 - עדיאל - 1 - 16193834(0x0)

סוג תעריף	סוג צריכה	קריאה קודמת	קריאה נוכחית	סה"כ צריכה בקוט"ש	מחיר לקוט"ש בא"ג	סה"כ לתשלום
פרטי חשבון עבור תאריכים:						
777	פסגה	15/01/23	31/01/23	62.00	91.26	6,771.60
778	גבע	4,123.65	4,172.20	48.55	48.99	6,709.60
779	שפל	6,497.30	6,540.35	43.05	39.28	4,123.65
פרטי חשבון עבור תאריכים:						
777	פסגה	01/02/23	14/02/23	83.40	90.04	6,855.00
778	גבע	4,172.20	4,223.40	51.20	48.24	6,771.60
779	שפל	6,540.35	6,594.35	54.00	38.63	4,172.20

סה"כ לדייר:

שיא ביקוש	סה"כ	שפל	גבע	פסגה
10.11	342.20	97.05	99.75	145.40
	217.93 ₪	37.77 ₪	48.48 ₪	131.67 ₪

סה"כ צריכה
 סה"כ לתשלום

40.00 ₪	תשלום קבוע תשלום עבור גודל חיבור בKVA (0x0) סה"כ מע"מ 17.00%	סה"כ לתשלום
0.00 ₪		
257.93 ₪		
43.85 ₪		
301.78 ₪	כולל מע"מ	

התפלגות חיוב בש"ח לפי תעו"ז

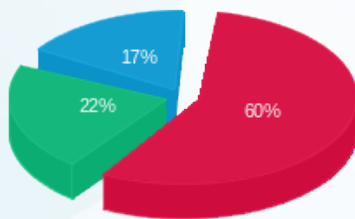

פסגה (131.67 ₪)
 גבע (48.48 ₪)
 שפל (37.77 ₪)

הסטוריית צריכה בקוט"ש

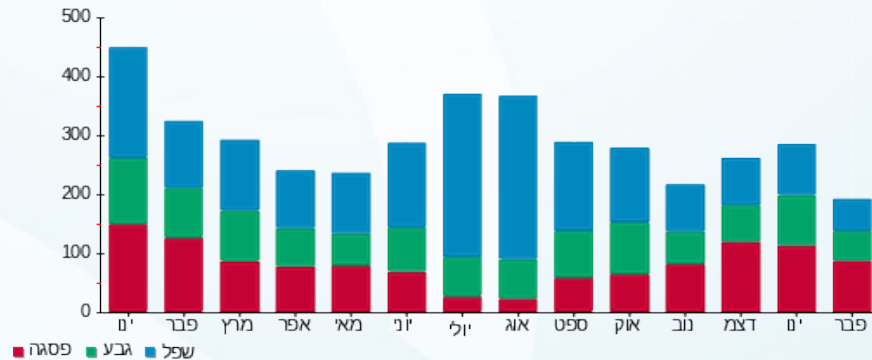

16/02/23 תאריך הפקה:
 14/02/23 תאריך קריאה נוכחית:
 15/01/23 תאריך קריאה קודמת:

שם דייר: דירה 02 - יגאל אבסרי
 שם אתר: צופית

לקוח/ה נכבד/ה, אנו מתכבדים להגיש את חישוב צריכת החשמל לתקופה 14/02/23 - 15/01/23:

דירה 02 - 7 - 16193834 (0x0)

סוג תעריף	סוג צריכה	קריאה קודמת	קריאה נוכחית	סה"כ צריכה בקוט"ש	מחיר לקוט"ש בא"ג	סה"כ לתשלום
פרטי חשבון עבור תאריכים:						
777	פסגה	15/01/23	31/01/23	29.15	91.26	26.60 ₪
778	גבע	2,518.10	2,529.80	11.70	48.99	5.73 ₪
779	שפל	3,720.25	3,755.55	35.30	39.28	13.87 ₪
פרטי חשבון עבור תאריכים:						
777	פסגה	01/02/23	14/02/23	21.30	90.04	19.18 ₪
778	גבע	2,529.80	2,545.60	15.80	48.24	7.62 ₪
779	שפל	3,755.55	3,805.65	50.10	38.63	19.35 ₪

סה"כ לדייר:

פסגה	גבע	שפל	סה"כ	שיא ביקוש
50.45	27.50	85.40	163.35	65.41
₪ 45.78	₪ 13.35	₪ 33.22	₪ 92.35	

סה"כ צריכה
 סה"כ לתשלום

תשלום קבוע	תשלום עבור גודל חיבור בKVA (0x0)	סה"כ	מע"מ 17.00%	סה"כ לתשלום	כולל מע"מ
40.00 ₪	0.00 ₪	132.35 ₪	22.50 ₪	154.85 ₪	

התפלגות חיוב בש"ח לפי תע"ז

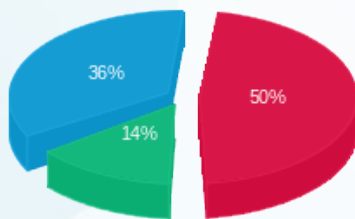

פסגה (45.78 ₪) 50%
 גבע (13.35 ₪) 14%
 שפל (33.22 ₪) 36%

הסטוריית צריכה בקוט"ש

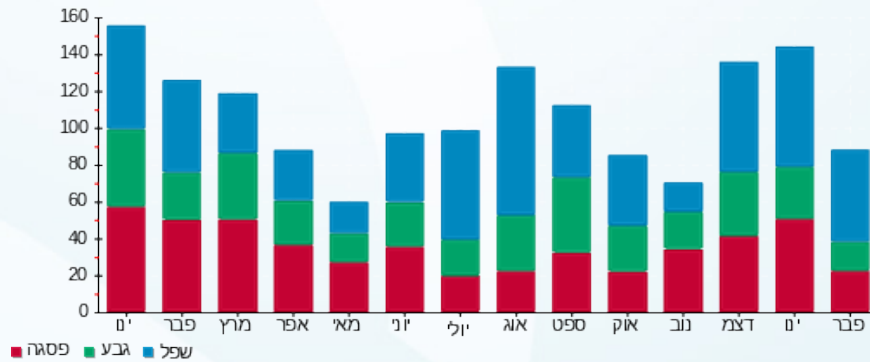



16/02/23 תאריך הפקה:
 14/02/23 תאריך קריאה נוכחית:
 15/01/23 תאריך קריאה קודמת:

שם דייר: דירה 03 - שלמה דגון
 שם אתר: צופית

לקוח/ה נכבד/ה, אנו מתכבדים להגיש את חישוב צריכת החשמל לתקופה 14/02/23 - 15/01/23:

דירה 03 - 3 - 16193834 (0x0)

סוג תעריף	סוג צריכה	קריאה קודמת	קריאה נוכחית	סה"כ צריכה בקוט"ש	מחיר לקוט"ש בא"ג	סה"כ לתשלום
פרטי חשבון עבור תאריכים:						
777	פסגה	15/01/23	31/01/23	133.80	91.26	122.11 ₪
778	גבע	5,434.20	5,483.40	49.20	48.99	24.10 ₪
779	שפל	10,424.70	10,460.20	35.50	39.28	13.94 ₪
פרטי חשבון עבור תאריכים:						
777	פסגה	01/02/23	14/02/23	115.90	90.04	104.36 ₪
778	גבע	5,483.40	5,537.05	53.65	48.24	25.88 ₪
779	שפל	10,460.20	10,512.75	52.55	38.63	20.30 ₪

סה"כ לדייר:

פסגה	גבע	שפל	סה"כ	שיא ביקוש
249.70	102.85	88.05	440.60	7.27
₪ 226.46	₪ 49.98	₪ 34.24	₪ 310.69	

סה"כ צריכה
 סה"כ לתשלום

40.00 ₪	<p>תשלום קבוע</p> <p>תשלום עבור גודל חיבור בKVA (0x0)</p> <p>סה"כ</p> <p>מע"מ 17.00%</p>	<p>סה"כ לתשלום</p>
0.00 ₪		
350.69 ₪		
59.62 ₪		
410.31 ₪	כולל מע"מ	

התפלגות חיוב בש"ח לפי תע"ז

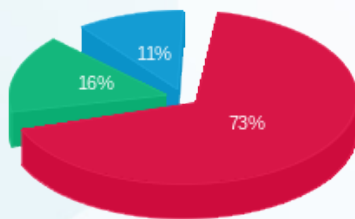

פסגה (226.46 ₪)
 גבע (49.98 ₪)
 שפל (34.24 ₪)

הסטוריית צריכה בקוט"ש

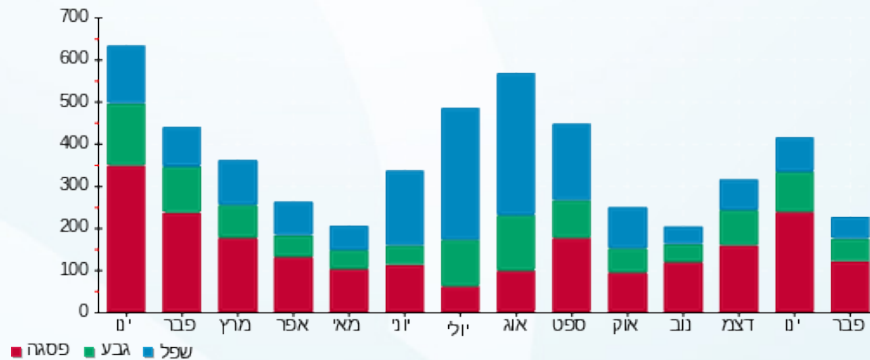



16/02/23

תאריך הפקה:

שם דייר: דירה 04 - אריה קורן

14/02/23

תאריך קריאה נוכחית:

שם אתר: צופית

15/01/23

תאריך קריאה קודמת:

לקוח/ה נכבד/ה, אנו מתכבדים להגיש את חישוב צריכת החשמל לתקופה 14/02/23 - 15/01/23:

דירה 04 - 4 - 16193834 (0x0)

סוג תעריף	סוג צריכה	קריאה קודמת	קריאה נוכחית	סה"כ צריכה בקוט"ש	מחיר לקוט"ש בא"ג	סה"כ לתשלום
פרטי חשבון עבור תאריכים:						
777	פסגה	15/01/23	31/01/23	34.20	91.26	6,026.95
778	גבע	4,820.35	4,861.40	41.05	48.99	4,820.35
779	שפל	10,417.85	10,567.05	149.20	39.28	10,567.05
פרטי חשבון עבור תאריכים:						
777	פסגה	01/02/23	14/02/23	33.40	90.04	6,060.35
778	גבע	4,861.40	4,903.40	42.00	48.24	4,861.40
779	שפל	10,567.05	10,705.75	138.70	38.63	10,705.75

סה"כ לדייר:

פסגה	גבע	שפל	סה"כ	שיא ביקוש
67.60	83.05	287.90	438.55	8.52
₪ 61.28	₪ 40.37	₪ 112.19	₪ 213.84	

סה"כ צריכה
סה"כ לתשלום

₪ 40.00	<p>תשלום קבוע</p> <p>תשלום עבור גודל חיבור בKVA (0x0)</p> <p>סה"כ</p> <p>מע"מ 17.00%</p> <p>סה"כ לתשלום</p>	<p>כולל מע"מ</p>
₪ 0.00		
₪ 253.84		
₪ 43.15		
₪ 296.99		

התפלגות חיוב בש"ח לפי תע"ז

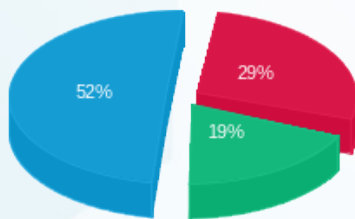

פסגה (61.28 ₪)
גבע (40.37 ₪)
שפל (112.19 ₪)

הסטוריית צריכה בקוט"ש

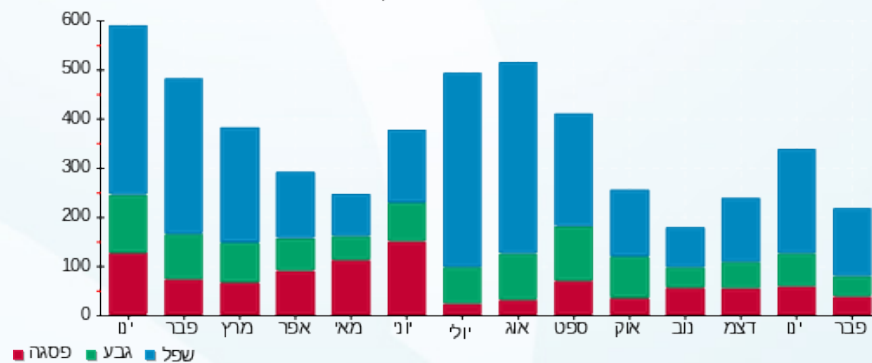



16/02/23 תאריך הפקה:
 14/02/23 תאריך קריאה נוכחית:
 15/01/23 תאריך קריאה קודמת:

שם דייר: דירה 05 - יהונתן לבסקינד
 שם אתר: צופית

לקוח/ה נכבד/ה, אנו מתכבדים להגיש את חישוב צריכת החשמל לתקופה 14/02/23 - 15/01/23:

דירה 05 - יהונתן לבסקינד - 5 - 16193834(0x0)

סוג תעריף	סוג צריכה	קריאה קודמת	קריאה נוכחית	סה"כ צריכה בקוט"ש	מחיר לקוט"ש בא"ג	סה"כ לתשלום
פרטי חשבון עבור תאריכים:						
777	פסגה	15/01/23	31/01/23	194.60	91.26	177.59 ₪
778	גבע	5,827.05	5,891.00	63.95	48.99	31.33 ₪
779	שפל	11,327.65	11,514.40	186.75	39.28	73.36 ₪
פרטי חשבון עבור תאריכים:						
777	פסגה	01/02/23	14/02/23	143.70	90.04	129.39 ₪
778	גבע	5,891.00	5,956.80	65.80	48.24	31.74 ₪
779	שפל	11,514.40	11,703.15	188.75	38.63	72.91 ₪

סה"כ לדייר:

פסגה	גבע	שפל	סה"כ	שיא ביקוש
338.30	129.75	375.50	843.55	9.76
₪ 306.98	₪ 63.07	₪ 146.27	₪ 516.32	

סה"כ צריכה
 סה"כ לתשלום

40.00 ₪	תשלום קבוע תשלום עבור גודל חיבור בKVA (0x0) סה"כ מע"מ 17.00%	סה"כ לתשלום
0.00 ₪		
556.32 ₪		
94.57 ₪		
650.89 ₪	כולל מע"מ	

התפלגות חיוב בש"ח לפי תע"ז

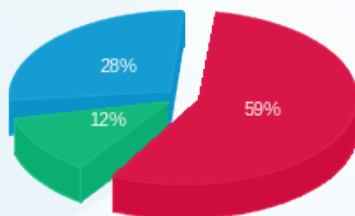

פסגה (306.98 ₪) 59%
 גבע (63.07 ₪) 12%
 שפל (146.27 ₪) 28%

הסטוריית צריכה בקוט"ש

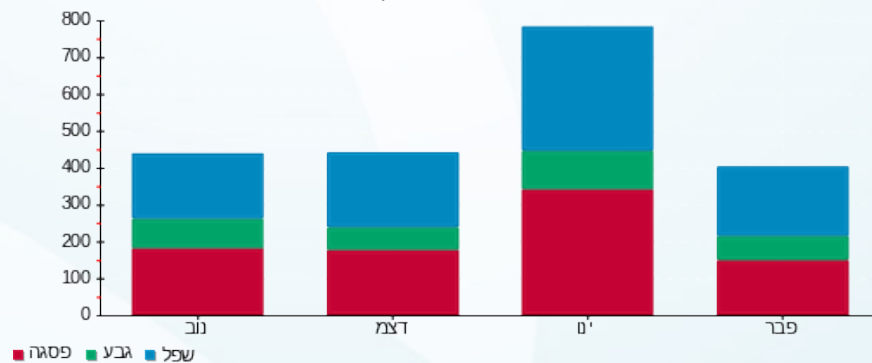

16/02/23 תאריך הפקה:
 14/02/23 תאריך קריאה נוכחית:
 15/01/23 תאריך קריאה קודמת:

שם דייר: דירה 06 - שמואל מרכוס
 שם אתר: צופית

לקוח/ה נכבד/ה, אנו מתכבדים להגיש את חישוב צריכת החשמל לתקופה 14/02/23 - 15/01/23:

דירה 06 - 6 - 16193834 (0x0)

סוג תעריף	סוג צריכה	קריאה קודמת	קריאה נוכחית	סה"כ צריכה בקוט"ש	מחיר לקוט"ש בא"ג	סה"כ לתשלום
פרטי חשבון עבור תאריכים:						
777	פסגה	15/01/23	31/01/23	80.75	91.26	73.69 ₪
778	גבע	4,485.20	4,538.30	53.10	48.99	26.01 ₪
779	שפל	6,977.75	7,024.25	46.50	39.28	18.27 ₪
פרטי חשבון עבור תאריכים:						
777	פסגה	01/02/23	14/02/23	48.05	90.04	43.26 ₪
778	גבע	4,538.30	4,571.60	33.30	48.24	16.06 ₪
779	שפל	7,024.25	7,049.00	24.75	38.63	9.56 ₪

סה"כ לדייר:

פסגה	גבע	שפל	סה"כ	שיא ביקוש
128.80	86.40	71.25	286.45	10.66
₪ 116.96	₪ 42.08	₪ 27.83	₪ 186.86	

סה"כ צריכה
 סה"כ לתשלום

תשלום קבוע	תשלום עבור גודל חיבור בKVA (0x0)	סה"כ	מע"מ 17.00%	סה"כ לתשלום	כולל מע"מ
40.00 ₪	0.00 ₪	226.86 ₪	38.57 ₪	265.43 ₪	

התפלגות חיוב בש"ח לפי תע"ז

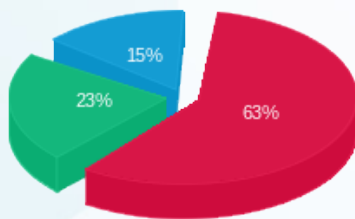

פסגה (₪ 116.96)
 גבע (₪ 42.08)
 שפל (₪ 27.83)

הסטוריית צריכה בקוט"ש

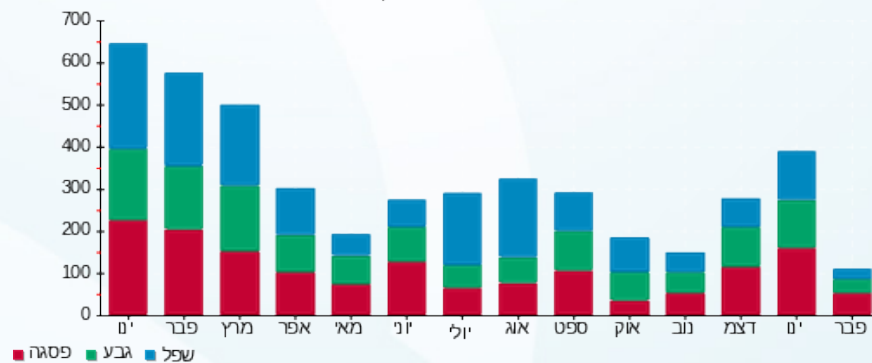



16/02/23 תאריך הפקה:
 14/02/23 תאריך קריאה נוכחית:
 15/01/23 תאריך קריאה קודמת:

שם דייר: דירה 07 - ארקדי
 שם אתר: צופית

לקוח/ה נכבד/ה, אנו מתכבדים להגיש את חישוב צריכת החשמל לתקופה 14/02/23 - 15/01/23:

דירה 07 - 11 - 16193834(0x0)

סוג תעריף	סוג צריכה	קריאה קודמת	קריאה נוכחית	סה"כ צריכה בקוט"ש	מחיר לקוט"ש בא"ג	סה"כ לתשלום
פרטי חשבון עבור תאריכים:						
777	פסגה	15/01/23	31/01/23	38.25	91.26	34.91 ₪
778	גבע	1,746.10	1,754.25	8.15	48.99	3.99 ₪
779	שפל	3,419.75	3,438.25	18.50	39.28	7.27 ₪
פרטי חשבון עבור תאריכים:						
777	פסגה	01/02/23	14/02/23	40.45	90.04	36.42 ₪
778	גבע	1,754.25	1,765.20	10.95	48.24	5.28 ₪
779	שפל	3,438.25	3,453.05	14.80	38.63	5.72 ₪

סה"כ לדייר:

פסגה	גבע	שפל	סה"כ	שיא ביקוש
78.70	19.10	33.30	131.10	5.41
₪ 71.33	₪ 9.27	₪ 12.98	₪ 93.59	

סה"כ צריכה
 סה"כ לתשלום

תשלום קבוע	תשלום עבור גודל חיבור בKVA (0x0)	סה"כ	מע"מ 17.00%	סה"כ לתשלום	כולל מע"מ
40.00 ₪	0.00 ₪	133.59 ₪	22.71 ₪	156.30 ₪	

התפלגות חיוב בש"ח לפי תעו"ז

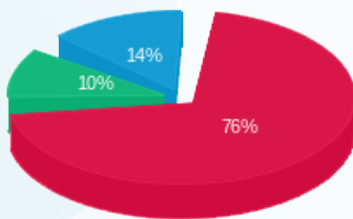

פסגה (71.33 ₪) 76%
 גבע (9.27 ₪) 10%
 שפל (12.98 ₪) 14%

הסטוריית צריכה בקוט"ש

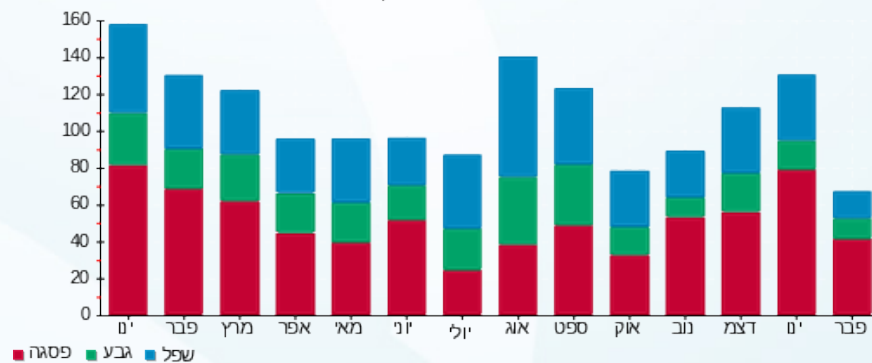

16/02/23 תאריך הפקה:
 14/02/23 תאריך קריאה נוכחית:
 15/01/23 תאריך קריאה קודמת:

שם דייר: דירה 08 - קרלוס
 שם אתר: צופית

לקוח/ה נכבד/ה, אנו מתכבדים להגיש את חישוב צריכת החשמל לתקופה 14/02/23 - 15/01/23:

דירה 08 - 8 - 16193834 (0x0)

סוג תעריף	סוג צריכה	קריאה קודמת	קריאה נוכחית	סה"כ צריכה בקוט"ש	מחיר לקוט"ש בא"ג	סה"כ לתשלום
פרטי חשבון עבור תאריכים:						
777	פסגה	15/01/23	31/01/23	42.00	91.26	2,981.55
778	גבע	2,465.05	2,939.55	34.00	48.99	2,499.05
779	שפל	4,673.95	4,725.55	51.60	39.28	4,725.55
פרטי חשבון עבור תאריכים:						
777	פסגה	01/02/23	14/02/23	32.70	90.04	3,014.25
778	גבע	2,499.05	2,519.35	20.30	48.24	2,519.35
779	שפל	4,725.55	4,762.60	37.05	38.63	4,762.60

סה"כ לדייר:

שיא ביקוש	סה"כ	שפל	גבע	פסגה
7.99	217.65	88.65	54.30	74.70
	128.80 ₪	34.58 ₪	26.45 ₪	67.77 ₪

סה"כ צריכה
 סה"כ לתשלום

40.00 ₪	תשלום קבוע תשלום עבור גודל חיבור בKVA (0x0) סה"כ מע"מ 17.00%	סה"כ לתשלום
0.00 ₪		
168.80 ₪		
28.70 ₪		
197.50 ₪		כולל מע"מ

התפלגות חיוב בש"ח לפי תעו"ז

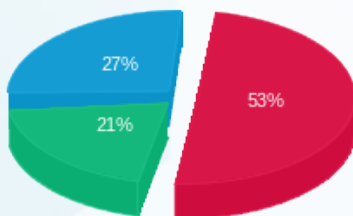

פסגה (67.77 ₪)
 גבע (26.45 ₪)
 שפל (34.58 ₪)

הסטוריית צריכה בקוט"ש

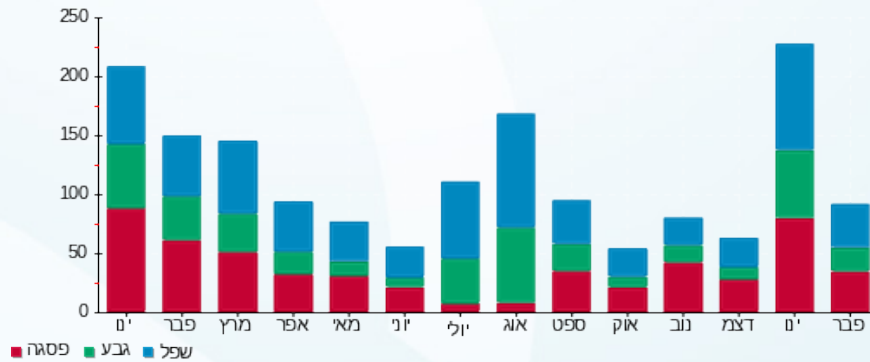



16/02/23 תאריך הפקה:
 14/02/23 תאריך קריאה נוכחית:
 15/01/23 תאריך קריאה קודמת:

שם דייר: דירה 09 - מיכל גוטליב
 שם אתר: צופית

לקוח/ה נכבד/ה, אנו מתכבדים להגיש את חישוב צריכת החשמל לתקופה 14/02/23 - 15/01/23:

דירה 09 - מיכל גוטליב - 9 - 16193834(0x0)

סוג תעריף	סוג צריכה	קריאה קודמת	קריאה נוכחית	סה"כ צריכה בקוט"ש	מחיר לקוט"ש בא"ג	סה"כ לתשלום
פרטי חשבון עבור תאריכים:						
777	פסגה	15/01/23	31/01/23	142.15	91.26	129.73 ₪
778	גבע	4,722.65	4,786.95	64.30	48.99	31.50 ₪
779	שפל	8,708.70	8,830.00	121.30	39.28	47.65 ₪
פרטי חשבון עבור תאריכים:						
777	פסגה	01/02/23	14/02/23	164.70	90.04	148.30 ₪
778	גבע	4,786.95	4,861.10	74.15	48.24	35.77 ₪
779	שפל	8,830.00	9,005.70	175.70	38.63	67.87 ₪

סה"כ לדייר:

פסגה	גבע	שפל	סה"כ	שיא ביקוש
306.85	138.45	297.00	742.30	10.52
₪ 278.02	₪ 67.27	₪ 115.52	₪ 460.81	

סה"כ צריכה
 סה"כ לתשלום

40.00 ₪	תשלום קבוע תשלום עבור גודל חיבור בKVA (0x0) סה"כ מע"מ 17.00%	סה"כ לתשלום
0.00 ₪		
500.81 ₪		
85.14 ₪		
585.95 ₪	כולל מע"מ	

התפלגות חיוב בש"ח לפי תע"ז

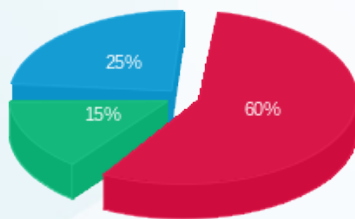

פסגה (278.02 ₪)
 גבע (67.27 ₪)
 שפל (115.52 ₪)

הסטוריית צריכה בקוט"ש

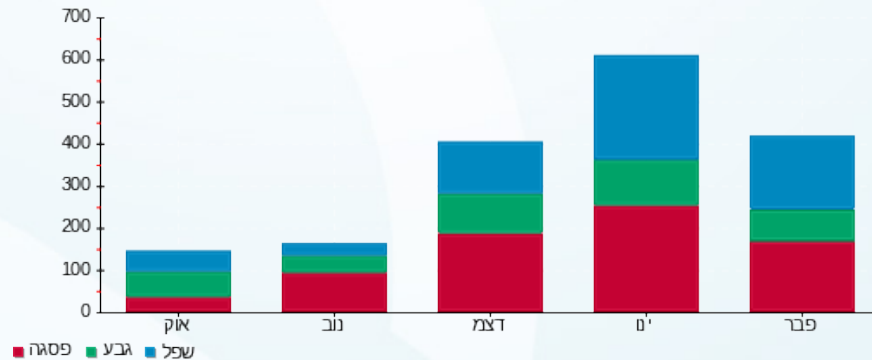

16/02/23 תאריך הפקה:
 14/02/23 תאריך קריאה נוכחית:
 15/01/23 תאריך קריאה קודמת:

שם דייר: דירה 10 - שלהבת ביטון
 שם אתר: צופית

לקוח/ה נכבד/ה, אנו מתכבדים להגיש את חישוב צריכת החשמל לתקופה 14/02/23 - 15/01/23:

דירה 10 - שלהבת ביטון - 12 - 16193834(0x0)

סוג תעריף	סוג צריכה	קריאה קודמת	קריאה נוכחית	סה"כ צריכה בקוט"ש	מחיר לקוט"ש בא"ג	סה"כ לתשלום
פרטי חשבון עבור תאריכים:						
777	פסגה	15/01/23	31/01/23	50.75	91.26	46.31 ₪
778	גבע	4,864.55	4,910.70	46.15	48.99	22.61 ₪
779	שפל	6,757.05	6,839.50	82.45	39.28	32.39 ₪
פרטי חשבון עבור תאריכים:						
777	פסגה	01/02/23	14/02/23	55.95	90.04	50.38 ₪
778	גבע	4,910.70	4,979.45	68.75	48.24	33.17 ₪
779	שפל	6,839.50	6,916.25	76.75	38.63	29.65 ₪

סה"כ לדייר:

פסגה	גבע	שפל	סה"כ	שיא ביקוש
106.70	114.90	159.20	380.80	9.63
₪ 96.69	₪ 55.77	₪ 62.03	₪ 214.50	

סה"כ צריכה
 סה"כ לתשלום

תשלום קבוע	תשלום עבור גודל חיבור בKVA (0x0)	סה"כ	מע"מ 17.00%	סה"כ לתשלום	כולל מע"מ
40.00 ₪	0.00 ₪	254.50 ₪	43.27 ₪	297.77 ₪	

התפלגות חיוב בש"ח לפי תע"ז

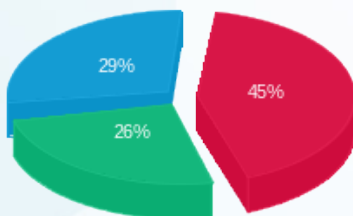

פסגה (96.69 ₪)
 גבע (55.77 ₪)
 שפל (62.03 ₪)

הסטוריית צריכה בקוט"ש

