



19/02/23

תאריך הפקה:

שם דייר: קומה 20 יחי A2 - זוהר יוסף

24/01/23

תאריך קריאה נוכחית:

שם אתר: ארגמן בני ברק

27/12/22

תאריך קריאה קודמת:

לקוח/ה נכבד/ה, אנו מתכבדים להגיש את חישוב צריכת החשמל לתקופה 24/01/23 - 27/12/22:

קומה 20 יחי A2 - זוהר יוסף - 2 - 15091216

סוג תעריף	סוג צריכה	קריאה קודמת	קריאה נוכחית	סה"כ צריכה בקוט"ש	מחיר לקוט"ש בא"ג	סה"כ לתשלום
פרטי חשבון עבור תאריכים:						
777	פסגה	27/12/22	31/12/22	0.00	91.35	8,230.20
778	גבע	2,174.10	2,174.15	0.05	53.59	8,230.20
779	שפל	7,342.25	7,347.10	4.85	30.29	8,230.20
פרטי חשבון עבור תאריכים:						
777	פסגה	01/01/23	24/01/23	8.83	79.95	8,230.20
778	גבע	2,174.15	2,178.40	4.25	40.55	8,230.20
779	שפל	7,347.10	7,402.85	55.75	31.50	8,230.20

סה"כ לדייר:

פסגה	גבע	שפל	סה"כ	שיא ביקוש
11.05	4.30	60.60	75.95	1.21
8.83 ₪	1.75 ₪	19.03 ₪	29.61 ₪	

סה"כ צריכה

סה"כ לתשלום

30.00 ₪	תשלום קבוע	
0.00 ₪	תשלום עבור גודל חיבור בKVA (0x0)	
59.61 ₪	סה"כ לתשלום	לא כולל מע"מ

התפלגות חיוב בש"ח לפי תעו"ז

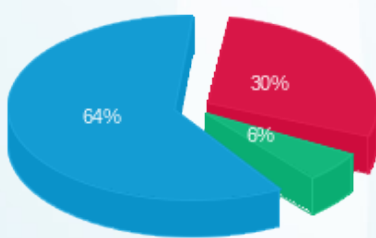

פסגה (8.83 ₪) 64%
גבע (1.75 ₪) 30%
שפל (19.03 ₪) 6%

הסטוריית צריכה בקוט"ש

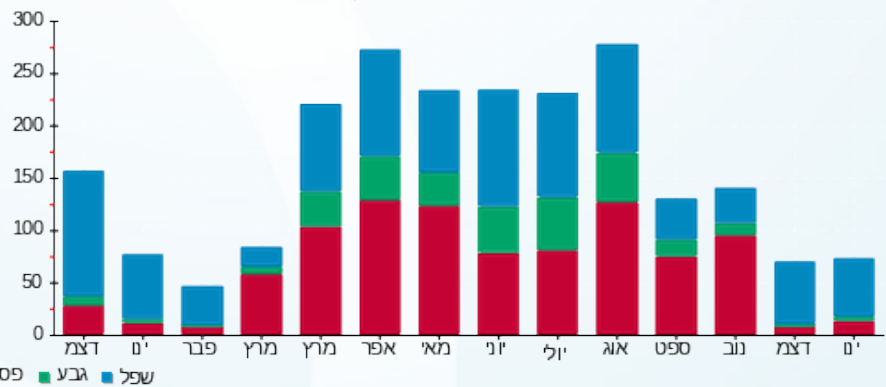

פסגה גבע שפל

