



19/02/23

תאריך הפקה:

שם דייר: קומה 27 יחי 150 - F מ"ר) מיטל סודרי עו"ד  
שם אתר: ארגמן בני ברק

24/01/23

תאריך קריאה נוכחית:

27/12/22

תאריך קריאה קודמת:

לקוח/ה נכבד/ה, אנו מתכבדים להגיש את חישוב צריכת החשמל לתקופה 24/01/23 - 27/12/22:

קומה 27 יחי 150 - F מ"ר) מיטל סודרי עו"ד - 2 - 19051855

סוג תעריף	סוג צריכה	קריאה קודמת	קריאה נוכחית	סה"כ צריכה בקוט"ש	מחיר לקוט"ש בא"ג	סה"כ לתשלום
פרטי חשבון עבור תאריכים:						
777	פסגה	27/12/22	31/12/22	1.95	91.35	1.78 ₪
778	גבע	360.05	360.05	0.00	53.59	0.00 ₪
779	שפל	374.40	381.70	7.30	30.29	2.21 ₪
פרטי חשבון עבור תאריכים:						
777	פסגה	01/01/23	24/01/23	9.30	79.95	7.44 ₪
778	גבע	360.05	361.05	1.00	40.55	0.41 ₪
779	שפל	381.70	426.05	44.35	31.50	13.97 ₪

סה"כ לדייר:

פסגה	גבע	שפל	סה"כ	שיא ביקוש
11.25	1.00	51.65	63.90	2.29
9.22 ₪	0.41 ₪	16.18 ₪	25.80 ₪	

סה"כ צריכה  
סה"כ לתשלום

30.00 ₪	תשלום קבוע	
0.00 ₪	תשלום עבור גודל חיבור ב KVA (0x0)	
55.80 ₪	סה"כ לתשלום	לא כולל מע"מ

התפלגות חיוב בש"ח לפי תעו"ז

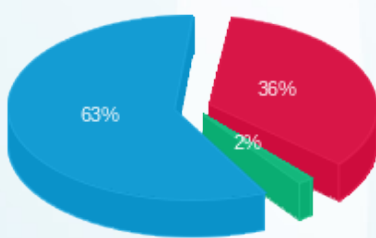

פסגה (9.22 ₪) 63%  
גבע (0.41 ₪) 2%  
שפל (16.18 ₪) 36%

הסטוריית צריכה בקוט"ש

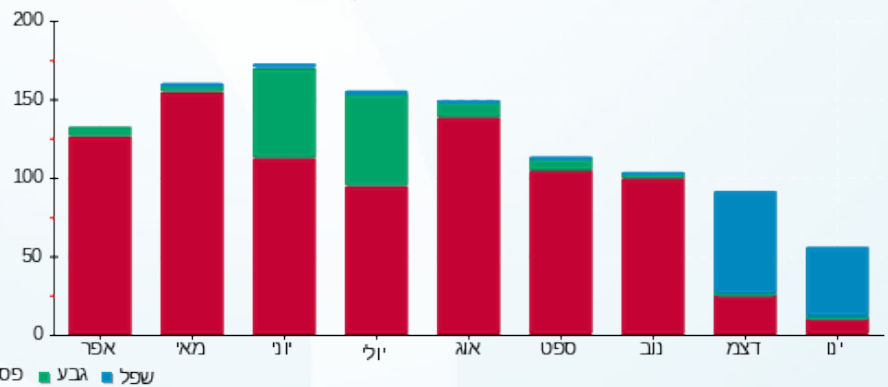

פסגה גבע שפל

