



21/02/23 תאריך הפקה:
 31/01/23 תאריך קריאה נוכחית:
 01/01/23 תאריך קריאה קודמת:

שם דייר: לורד קיטש
 שם אתר: קבוצת הנגב חנויות

לקוח/ה נכבד/ה, אנו מתכבדים להגיש את חישוב צריכת החשמל לתקופה 01/01/23 - 31/01/23:

לורד קיטש - 1 - 13127896(3x40)

סוג תעריף	סוג צריכה	קריאה קודמת	קריאה נוכחית	סה"כ צריכה בקוט"ש	מחיר לקוט"ש בא"ג	סה"כ לתשלום
פרטי חשבון עבור תאריכים:						
777	פסגה	01/01/23	31/01/23	305.20	91.26	278.53 ₪
778	גבע	14,372.50	14,391.90	19.40	48.99	9.50 ₪
779	שפל	15,212.30	15,613.50	401.20	39.28	157.59 ₪

סה"כ לדייר:

פסגה	גבע	שפל	סה"כ	שיא ביקוש
305.20	19.40	401.20	725.80	
278.53 ₪	9.50 ₪	157.59 ₪	445.62 ₪	

סה"כ צריכה
 סה"כ לתשלום

210.98 ₪	תשלום קבוע	
7.95 ₪	תשלום עבור גודל חיבור בKVA (3x40)	
664.55 ₪	סה"כ לתשלום	לא כולל מע"מ

התפלגות חיוב בש"ח לפי תעו"ז

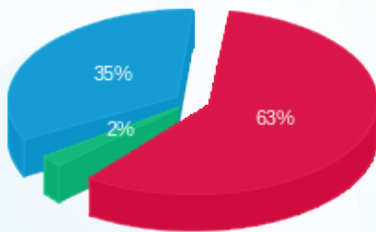

■ פסגה (278.53 ₪)
 ■ גבע (9.50 ₪)
 ■ שפל (157.59 ₪)

הסטוריית צריכה בקוט"ש

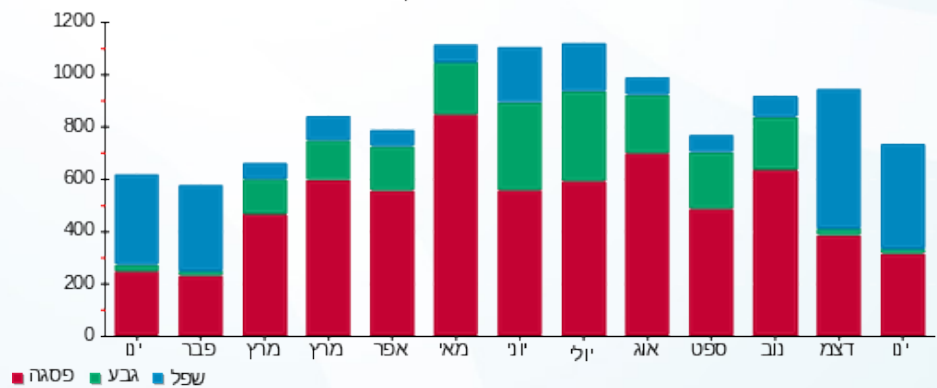

■ פסגה ■ גבע ■ שפל

