



21/02/23 תאריך הפקה:
 31/01/23 תאריך קריאה נוכחית:
 01/01/23 תאריך קריאה קודמת:

שם דייר: נאטורפיל
 שם אתר: קבוצת הנגב חנויות

לקוח/ה נכבד/ה, אנו מתכבדים להגיש את חישוב צריכת החשמל לתקופה 01/01/23 - 31/01/23:

נאטורפיל - 1 - 15114138 (3x40)

סה"כ לתשלום	מחיר לקוט"ש בא"ג	סה"כ צריכה בקוט"ש	קריאה נוכחית	קריאה קודמת	סוג צריכה	סוג תעריף
			31/01/23	01/01/23		פרטי חשבון עבור תאריכים:
₪ 480.30	91.26	526.30	53,257.40	52,731.10	פסגה	777
₪ 52.96	48.99	108.10	18,404.60	18,296.50	גבע	778
₪ 458.10	39.28	1,166.25	17,307.85	16,141.60	שפל	779

סה"כ לדייר:

שיא ביקוש	סה"כ	שפל	גבע	פסגה
7.90	1,800.65	1,166.25	108.10	526.30
	₪ 991.36	₪ 458.10	₪ 52.96	₪ 480.30

סה"כ צריכה
 סה"כ לתשלום

₪ 210.98	תשלום קבוע	
₪ 7.95	תשלום עבור גודל חיבור בKVA (3x40)	
₪ 1,210.29	סה"כ לתשלום	לא כולל מע"מ

התפלגות חיוב בש"ח לפי תעו"ז

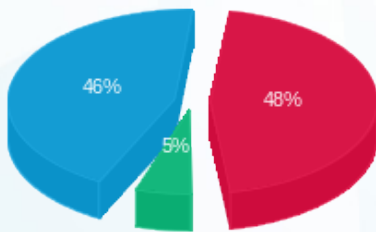

■ פסגה (₪ 480.30) 46%
 ■ גבע (₪ 52.96) 5%
 ■ שפל (₪ 458.10) 48%

הסטוריית צריכה בקוט"ש

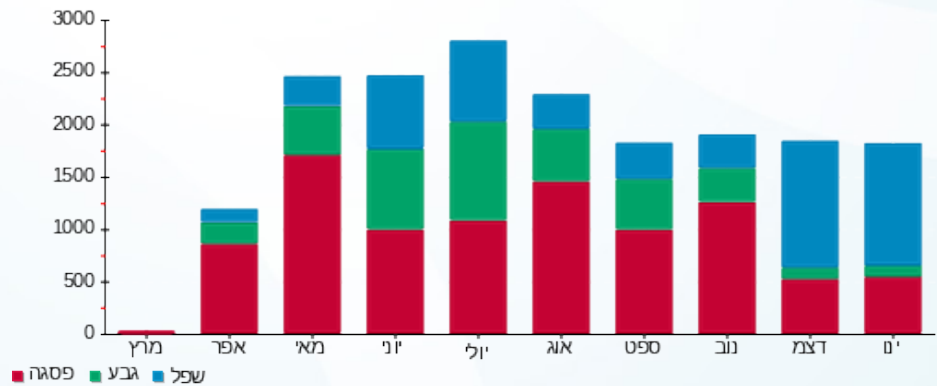

■ פסגה ■ גבע ■ שפל

