



21/02/23 תאריך הפקה:
 31/01/23 תאריך קריאה נוכחית:
 01/01/23 תאריך קריאה קודמת:

שם דייר: *מילגם
 שם אתר: קניון הנגב מגדל משרדים

לקוח/ה נכבד/ה, אנו מתכבדים להגיש את חישוב צריכת החשמל לתקופה 01/01/23 - 31/01/23:

מילגם - 2 - 14155756 (3x63)

סוג תעריף	סוג צריכה	קריאה קודמת	קריאה נוכחית	סה"כ צריכה בקוט"ש	מחיר לקוט"ש בא"ג	סה"כ לתשלום
פרטי חשבון עבור תאריכים:						
777	פסגה	01/01/23	31/01/23	218.80	91.26	199.68 ₪
778	גבע	22,493.80	22,577.10	83.30	48.99	40.81 ₪
779	שפל	66,393.80	67,999.50	1,605.70	39.28	630.72 ₪

ציבורי + מיזוג אוויר

הערה	סה"כ לתשלום
ציבורי + מיזוג אוויר	4,410.00 ₪

סה"כ לדייר:

פסגה	גבע	שפל	סה"כ	שיא ביקוש
218.80	83.30	1,605.70	1,907.80	15.06
199.68 ₪	40.81 ₪	630.72 ₪	5,281.20 ₪	

סה"כ צריכה
 סה"כ לתשלום

210.98 ₪	תשלום קבוע	
12.52 ₪	תשלום עבור גודל חיבור בKVA (3x63)	
5,504.70 ₪	סה"כ לתשלום	לא כולל מע"מ

התפלגות חיוב בש"ח לפי תעו"ז

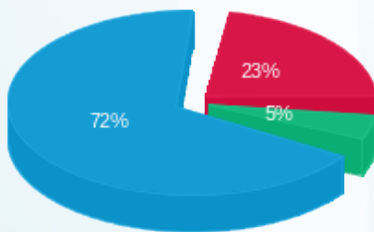

פסגה (199.68 ₪)
 גבע (40.81 ₪)
 שפל (630.72 ₪)

הסטוריית צריכה בקוט"ש

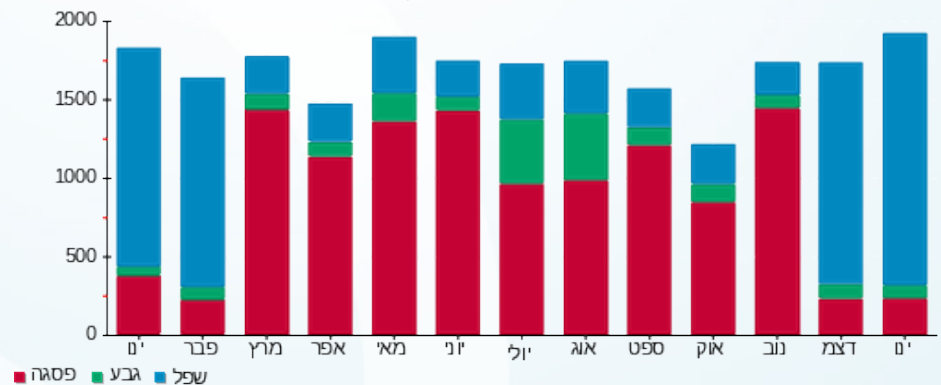



21/02/23 תאריך הפקה:
 31/01/23 תאריך קריאה נוכחית:
 01/01/23 תאריך קריאה קודמת:

שם דייר: *קומה 01 שירותי אבטחת מידע
 שם אתר: קניון הנגב מגדל משרדים

לקוח/ה נכבד/ה, אנו מתכבדים להגיש את חישוב צריכת החשמל לתקופה 01/01/23 - 31/01/23:

קומה 01 שירותי אבטחת מידע - 6 - 00025306(0x0)

סוג תעריף	סוג צריכה	קריאה קודמת	קריאה נוכחית	סה"כ צריכה בקוט"ש	מחיר לקוט"ש בא"ג	סה"כ לתשלום
פרטי חשבון עבור תאריכים:						
777	פסגה	01/01/23	31/01/23	7.11	91.26	22,155.45 ₪
778	גבע	11,081.10	11,084.48	3.38	48.99	1,66 ₪
779	שפל	18,744.37	18,820.20	75.83	39.28	29.79 ₪

ציבורי + מיזוג אוויר

סוג תעריף	סוג צריכה	הערה	סה"כ לתשלום
ציבורי + מיזוג אוויר			463.00 ₪

סה"כ לדייר:

שיא ביקוש	סה"כ	שפל	גבע	פסגה	סה"כ צריכה
1.35	86.33	75.83	3.38	7.11	סה"כ לתשלום
	500.94 ₪	29.79 ₪	1.66 ₪	6.49 ₪	

תשלום קבוע	תשלום עבור גודל חיבור בKVA (0x0)	סה"כ לתשלום	לא כולל מע"מ
210.98 ₪	0.00 ₪	711.92 ₪	

התפלגות חיוב בש"ח לפי תעו"ז

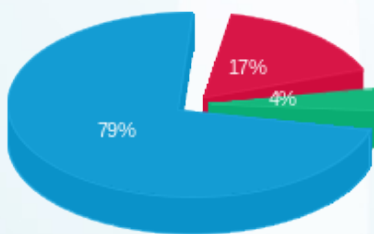

פסגה (6.49 ₪)
 גבע (1.66 ₪)
 שפל (29.79 ₪)

הסטוריית צריכה בקוט"ש

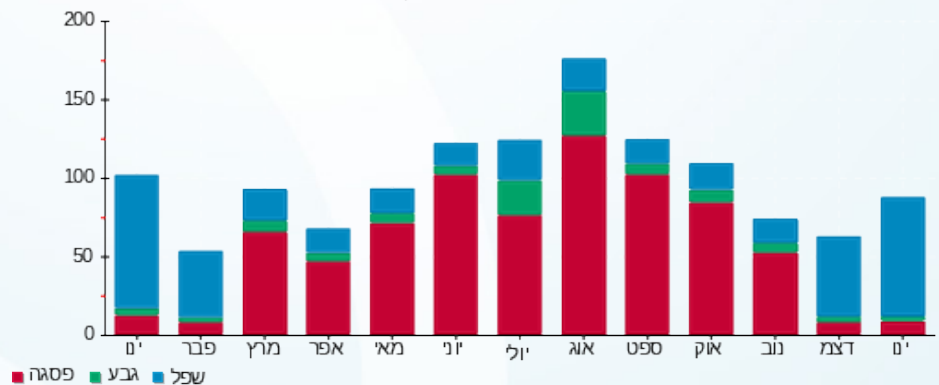



21/02/23 תאריך הפקה:
 31/01/23 תאריך קריאה נוכחית:
 01/01/23 תאריך קריאה קודמת:

שם דייר: *קומה 01 שירותי אבטחת מידע
 שם אתר: קניון הנגב מגדל משרדים

לקוח/ה נכבד/ה, אנו מתכבדים להגיש את חישוב צריכת החשמל לתקופה 01/01/23 - 31/01/23:

קומה 01 שירותי אבטחת מידע - 5 - 00021265 (3x32)

סוג תעריף	סוג צריכה	קריאה קודמת	קריאה נוכחית	סה"כ צריכה בקוט"ש	מחיר לקוט"ש בא"ג	סה"כ לתשלום
פרטי חשבון עבור תאריכים:						
777	פסגה	01/01/23	31/01/23	25.16	91.26	22.96 ₪
778	גבע	587.45	598.17	10.72	48.99	5.25 ₪
779	שפל	2,003.14	2,097.63	94.49	39.28	37.11 ₪

ציבורי + מיזוג אוויר

סוג תעריף	סוג צריכה	הערה	סה"כ לתשלום
ציבורי + מיזוג אוויר			322.00 ₪

סה"כ לדייר:

שיא ביקוש	סה"כ	שפל	גבע	פסגה	סה"כ צריכה
1.11	130.37	94.49	10.72	25.16	סה"כ לתשלום
	387.33 ₪	37.11 ₪	5.25 ₪	22.96 ₪	

תשלום קבוע	תשלום עבור גודל חיבור בKVA (3x32)	סה"כ לתשלום	לא כולל מע"מ
210.98 ₪	6.36 ₪	604.66 ₪	

התפלגות חיוב בש"ח לפי תעו"ז

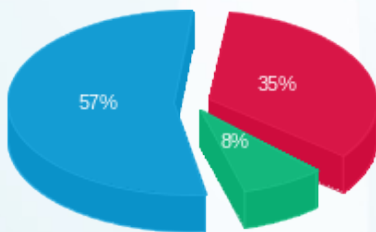

פסגה (22.96 ₪) 57%
 גבע (5.25 ₪) 8%
 שפל (37.11 ₪) 35%

הסטוריית צריכה בקוט"ש

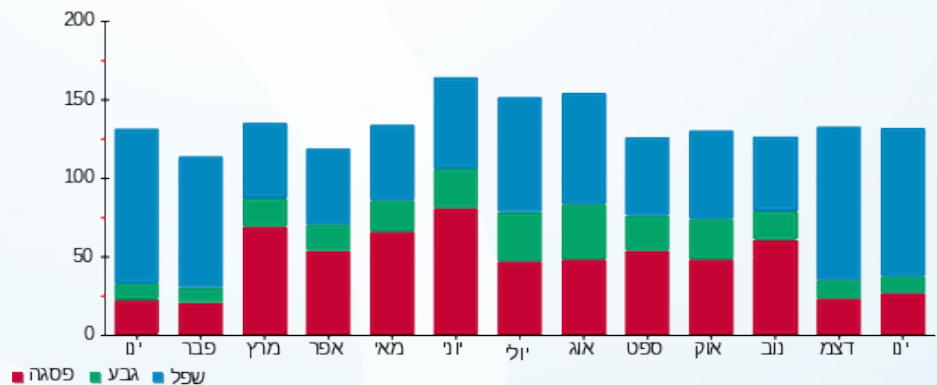



21/02/23 תאריך הפקה:
 31/01/23 תאריך קריאה נוכחי:
 01/01/23 תאריך קריאה קודמת:

שם דייר: *קומה 02 - קרולינה חדר אופטיקה
 שם אתר: קניון הנגב מגדל משרדים

לקוח/ה נכבד/ה, אנו מתכבדים להגיש את חישוב צריכת החשמל לתקופה 01/01/23 - 31/01/23:

קומה 02 - קרולינה חדר אופטיקה - 7 - 00024401 (3x25)

סוג תעריף	סוג צריכה	קריאה קודמת	קריאה נוכחית	סה"כ צריכה בקוט"ש	מחיר לקוט"ש בא"ג	סה"כ לתשלום
פרטי חשבון עבור תאריכים:						
777	פסגה	01/01/23	31/01/23	52.95	91.26	48.32 ₪
778	גבע	12,236.63	12,252.86	16.23	48.99	7.95 ₪
779	שפל	19,406.26	19,570.81	164.56	39.28	64.64 ₪

ציבורי + מיזוג אוויר

סוג תשלום	הערה
385.00 ₪	ציבורי + מיזוג אוויר

סה"כ לדייר:

פסגה	גבע	שפל	סה"כ	שיא ביקוש
52.95	16.23	164.56	233.73	0.78
₪ 48.32	₪ 7.95	₪ 64.64	₪ 505.91	

סה"כ צריכה
 סה"כ לתשלום

210.98 ₪	תשלום קבוע
4.97 ₪	תשלום עבור גודל חיבור בKVA (3x25)
721.85 ₪	סה"כ לתשלום

לא כולל מע"מ

התפלגות חיוב בש"ח לפי תעו"ז

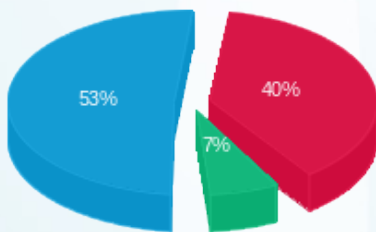

פסגה (₪ 48.32) 53%
 גבע (₪ 7.95) 7%
 שפל (₪ 64.64) 40%

הסטוריית צריכה בקוט"ש

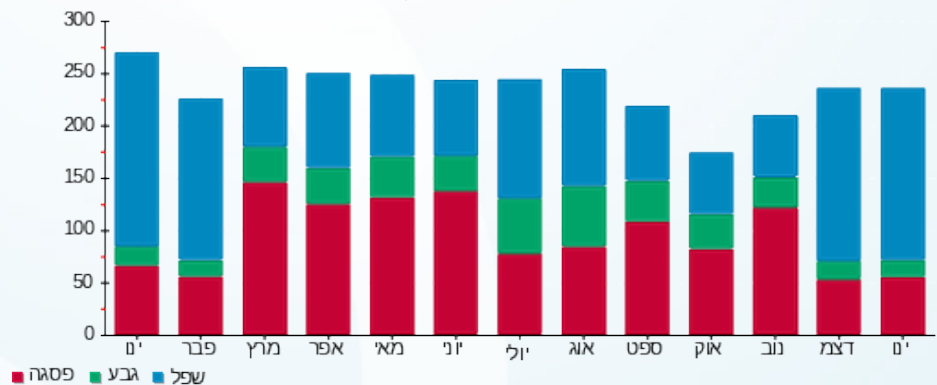

21/02/23 תאריך הפקה:
 31/01/23 תאריך קריאה נוכחית:
 01/01/23 תאריך קריאה קודמת:

שם דייר: *קומה 06 איילה סיעוד
 שם אתר: קניון הנגב מגדל משרדים

לקוח/ה נכבד/ה, אנו מתכבדים להגיש את חישוב צריכת החשמל לתקופה 01/01/23 - 31/01/23:

איילה סיעוד - 1 - (3x25)00024399

סוג תעריף	סוג צריכה	קריאה קודמת	קריאה נוכחית	סה"כ צריכה בקוט"ש	מחיר לקוט"ש בא"ג	סה"כ לתשלום
פרטי חשבון עבור תאריכים:						
777	פסגה	01/01/23	31/01/23	0.00	91.26	0.00 ₪
778	גבע	18,855.03	18,855.03	0.00	48.99	0.00 ₪
779	שפל	15,225.54	15,225.54	0.0005	39.28	0.00 ₪

איילה סיעוד - 2 - (3x25)00024399

סוג תעריף	סוג צריכה	קריאה קודמת	קריאה נוכחית	סה"כ צריכה בקוט"ש	מחיר לקוט"ש בא"ג	סה"כ לתשלום
פרטי חשבון עבור תאריכים:						
777	פסגה	01/01/23	31/01/23	42.60	91.26	38.87 ₪
778	גבע	14,169.16	14,183.54	14.38	48.99	7.04 ₪
779	שפל	18,639.62	18,867.71	228.10	39.28	89.60 ₪

ציבורי + מיזוג אוויר

סוג תעריף	הערה	סה"כ לתשלום
ציבורי + מיזוג אוויר		962.00 ₪

סה"כ לדייר:

פסגה	גבע	שפל	סה"כ	שיא ביקוש
42.60	14.38	228.10	285.07	1.64
₪ 38.87	₪ 7.04	₪ 89.60	₪ 1,097.51	

סה"כ צריכה
 סה"כ לתשלום

210.98 ₪	תשלום קבוע	
9.93 ₪	תשלום עבור גודל חיבור בKVA (3x50)	
1,318.43 ₪	סה"כ לתשלום	לא כולל מע"מ



התפלגות חיוב בש"ח לפי תעו"ז

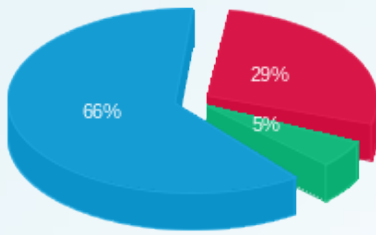

- פסגה (ש"ח 38.87)
- גבע (ש"ח 7.04)
- שפל (ש"ח 89.60)

הסטוריית צריכה בקוט"ש

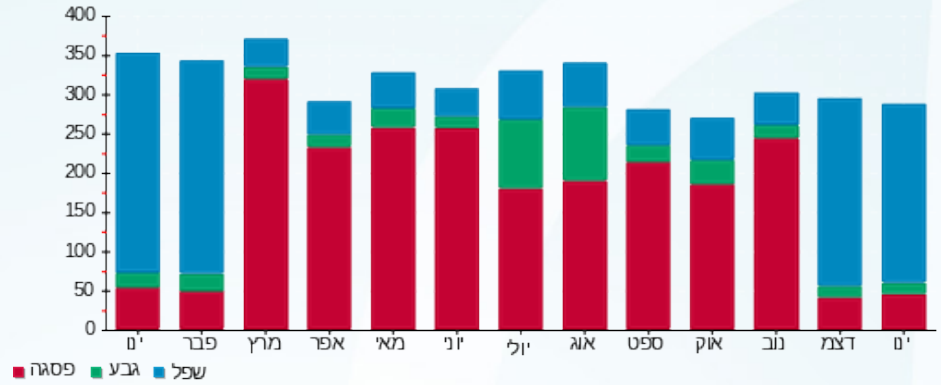



21/02/23

תאריך הפקדה:

שם דייר: *קומה 08 שירותי אבטחת מידע

31/01/23

תאריך קריאה נוכחית:

שם אתר: קניון הנגב מגדל משרדים

01/01/23

תאריך קריאה קודמת:

לקוח/ה נכבד/ה, אנו מתכבדים להגיש את חישוב צריכת החשמל לתקופה 01/01/23 - 31/01/23:

קומה 08 שירותי אבטחת מידע - 4 - (3x25)14155756

סוג תעריף	סוג צריכה	קריאה קודמת	קריאה נוכחית	סה"כ צריכה בקוט"ש	מחיר לקוט"ש בא"ג	סה"כ לתשלום
פרטי חשבון עבור תאריכים:						
777	פסגה	01/01/23	31/01/23	164.70	91.26	150.31 ₪
778	גבע	10,719.30	10,792.20	72.90	48.99	35.71 ₪
779	שפל	31,574.40	32,174.00	599.60	39.28	235.52 ₪

ציבורי + מיזוג אוויר

סוג תעריף	הערה	סה"כ לתשלום
ציבורי + מיזוג אוויר		521.00 ₪

סה"כ לדייר:

שיא ביקוש	סה"כ	שפל	גבע	פסגה	סה"כ צריכה
131.98	837.20	599.60	72.90	164.70	סה"כ לתשלום
	942.54 ₪	235.52 ₪	35.71 ₪	150.31 ₪	

תשלום קבוע	תשלום עבור גודל חיבור בKVA (3x25)	סה"כ לתשלום	לא כולל מע"מ
210.98 ₪	4.97 ₪	1,158.49 ₪	

התפלגות חיוב בש"ח לפי תעו"ז

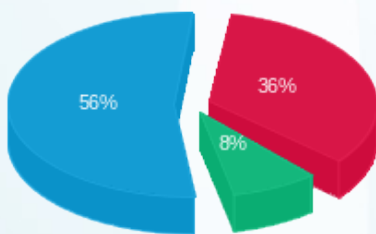

פסגה (150.31 ₪) 56%
 גבע (35.71 ₪) 8%
 שפל (235.52 ₪) 36%

הסטוריית צריכה בקוט"ש

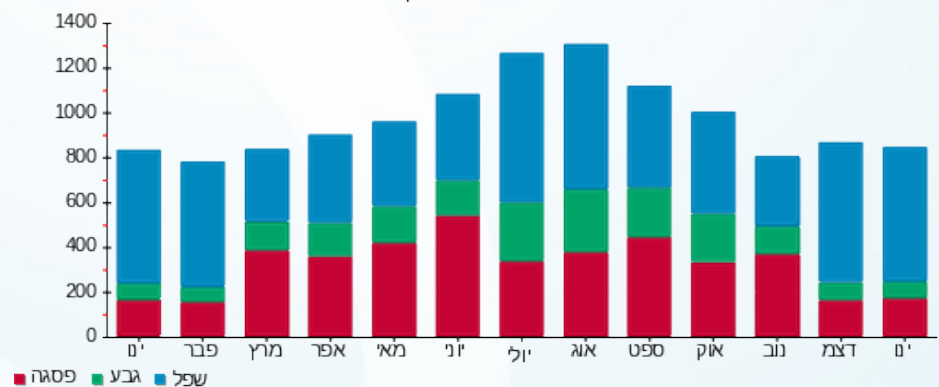



21/02/23 תאריך הפקה:
 31/01/23 תאריך קריאה נוכחית:
 01/01/23 תאריך קריאה קודמת:

שם דייר: *קר שירותי רפואה בע"מ
 שם אתר: קניון הנגב מגדל משרדים

לקוח/ה נכבד/ה, אנו מתכבדים להגיש את חישוב צריכת החשמל לתקופה 01/01/23 - 31/01/23:

קר שירותי רפואה בע"מ - 3 - 14155746 (3x80)

סוג תעריף	סוג צריכה	קריאה קודמת	קריאה נוכחית	סה"כ צריכה בקוט"ש	מחיר לקוט"ש בא"ג	סה"כ לתשלום
פרטי חשבון עבור תאריכים:						
777	פסגה	01/01/23	31/01/23	1,224.80	91.26	1,117.75 ₪
778	גבע	30,247.40	30,361.80	114.40	48.99	56.04 ₪
779	שפל	32,978.20	35,216.80	2,238.60	39.28	879.32 ₪

ציבורי + מיזוג אוויר

סוג תעריף	הערה	סה"כ לתשלום
ציבורי + מיזוג אוויר		2,522.00 ₪

סה"כ לדייר:

שיא ביקוש	סה"כ	שפל	גבע	פסגה	סה"כ צריכה
20.31	3,577.80	2,238.60	114.40	1,224.80	סה"כ לתשלום
	4,575.12 ₪	879.32 ₪	56.04 ₪	1,117.75 ₪	

תשלום קבוע	תשלום עבור גודל חיבור בKVA (3x80)	סה"כ לתשלום	לא כולל מע"מ
210.98 ₪	15.89 ₪	4,801.99 ₪	

התפלגות חיוב בש"ח לפי תעו"ז

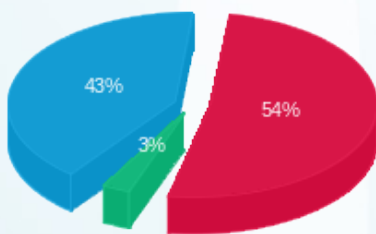

פסגה (1,117.75 ₪) 43%
 גבע (56.04 ₪) 3%
 שפל (879.32 ₪) 54%

הסטוריית צריכה בקוט"ש

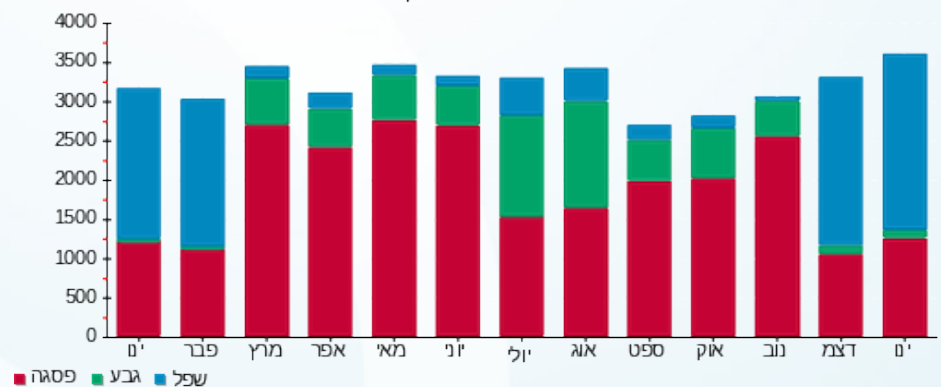



21/02/23 תאריך הפקה:
 31/01/23 תאריך קריאה נוכחית:
 01/01/23 תאריך קריאה קודמת:

שם דייר: *שירותי בריאות כללית
שם אתר: קניון הנגב מגדל משרדים

לקוח/ה נכבד/ה, אנו מתכבדים להגיש את חישוב צריכת החשמל לתקופה 01/01/23 - 31/01/23:

קומה 06 קופת חולים כללית - 1 - (0x0)000002

סוג תעריף	סוג צריכה	קריאה קודמת	קריאה נוכחית	סה"כ צריכה בקוט"ש	מחיר לקוט"ש בא"ג	סה"כ לתשלום
			31/01/23	01/01/23	פרטי חשבון עבור תאריכים:	
777	פסגה	0.00	0.00	0.00	91.26	0.00 ₪
778	גבע	0.00	0.00	0.00	48.99	0.00 ₪
779	שפל	0.00	0.00	0.00	39.28	0.00 ₪

קומה 03 שירותי בריאות כללית מחוז דרום - 3 - (3x160)00024396

סוג תעריף	סוג צריכה	קריאה קודמת	קריאה נוכחית	סה"כ צריכה בקוט"ש	מחיר לקוט"ש בא"ג	סה"כ לתשלום
			31/01/23	01/01/23	פרטי חשבון עבור תאריכים:	
777	פסגה	930,968.13	932,298.37	1,330.24	91.26	1,213.98 ₪
778	גבע	474,893.50	475,535.82	642.31	48.99	314.67 ₪
779	שפל	697,326.97	702,962.86	5,635.90	39.28	2,213.78 ₪

שירותי בריאות כללית קומה 02 - 7 - (0x0)00024397

סוג תעריף	סוג צריכה	קריאה קודמת	קריאה נוכחית	סה"כ צריכה בקוט"ש	מחיר לקוט"ש בא"ג	סה"כ לתשלום
			31/01/23	01/01/23	פרטי חשבון עבור תאריכים:	
777	פסגה	38,773.00	38,840.02	67.01	91.26	61.16 ₪
778	גבע	21,538.55	21,576.16	37.61	48.99	18.43 ₪
779	שפל	32,255.73	32,576.12	320.39	39.28	125.85 ₪

קומה 07 - 4 - (0x0)00024398

סוג תעריף	סוג צריכה	קריאה קודמת	קריאה נוכחית	סה"כ צריכה בקוט"ש	מחיר לקוט"ש בא"ג	סה"כ לתשלום
			31/01/23	01/01/23	פרטי חשבון עבור תאריכים:	
777	פסגה	216,272.59	216,525.73	253.14	91.26	231.02 ₪
778	גבע	112,091.35	112,199.99	108.64	48.99	53.22 ₪
779	שפל	178,888.74	179,892.69	1,003.95	39.28	394.35 ₪



קומה 07 - 150 מ"ר - 5 - (3x40)00024398

סוג תעריף	סוג צריכה	קריאה קודמת	קריאה נוכחית	סה"כ צריכה בקוט"ש	מחיר לקוט"ש בא"ג	סה"כ לתשלום
פרטי חשבון עבור תאריכים:						
777	פסגה	01/01/23	31/01/23	91.08	91.26	83.12 ₪
778	גבע	23,628.18	23,694.95	66.76	48.99	32.71 ₪
779	שפל	31,678.13	32,149.94	471.81	39.28	185.33 ₪

קומה 06 בריאות כללית - 6 - (0x0)00024399

סוג תעריף	סוג צריכה	קריאה קודמת	קריאה נוכחית	סה"כ צריכה בקוט"ש	מחיר לקוט"ש בא"ג	סה"כ לתשלום
פרטי חשבון עבור תאריכים:						
777	פסגה	01/01/23	31/01/23	993.42	91.26	906.60 ₪
778	גבע	308,328.86	308,817.21	488.35	48.99	239.24 ₪
779	שפל	451,108.38	454,791.12	3,682.75	39.28	1,446.58 ₪

קומה 07 קופ"ח כללית - 6 - (3x25)00024401

סוג תעריף	סוג צריכה	קריאה קודמת	קריאה נוכחית	סה"כ צריכה בקוט"ש	מחיר לקוט"ש בא"ג	סה"כ לתשלום
פרטי חשבון עבור תאריכים:						
777	פסגה	01/01/23	31/01/23	232.50	91.26	212.18 ₪
778	גבע	41,289.49	41,414.77	125.28	48.99	61.37 ₪
779	שפל	45,825.66	46,543.03	717.36	39.28	281.78 ₪

ממד קומה 03 - 3 - (0x0)00025306

סוג תעריף	סוג צריכה	קריאה קודמת	קריאה נוכחית	סה"כ צריכה בקוט"ש	מחיר לקוט"ש בא"ג	סה"כ לתשלום
פרטי חשבון עבור תאריכים:						
777	פסגה	01/01/23	31/01/23	34.45	91.26	31.44 ₪
778	גבע	6,612.49	6,629.57	17.08	48.99	8.37 ₪
779	שפל	8,075.70	8,203.64	127.94	39.28	50.26 ₪

קומה 08 קופת חולים כללית - 1 - (0x0)14155746

סוג תעריף	סוג צריכה	קריאה קודמת	קריאה נוכחית	סה"כ צריכה בקוט"ש	מחיר לקוט"ש בא"ג	סה"כ לתשלום
פרטי חשבון עבור תאריכים:						
777	פסגה	01/01/23	31/01/23	523.00	91.26	477.29 ₪
778	גבע	11,090.70	11,230.40	139.70	48.99	68.44 ₪
779	שפל	26,099.70	27,132.20	1,032.50	39.28	405.57 ₪



ציבורי + מיזוג אוויר קומה 03 . 872 מ"ר

סה"כ לתשלום	הערה
8,432.00 ₪	ציבורי + מיזוג אוויר קומה 03 . 872 מ"ר

ציבורי + מיזוג אוויר קומה 06 . 79.3 מ"ר

סה"כ לתשלום	הערה
1,320.00 ₪	ציבורי + מיזוג אוויר קומה 06 . 79.3 מ"ר

ציבורי + מיזוג אוויר קומה 08 . 46.39 מ"ר

סה"כ לתשלום	הערה
370.00 ₪	ציבורי + מיזוג אוויר קומה 08 . 46.39 מ"ר

ציבורי + מיזוג אוויר קומה 07 . 137.56 מ"ר

סה"כ לתשלום	הערה
1,644.00 ₪	ציבורי + מיזוג אוויר קומה 07 . 137.56 מ"ר

ציבורי + מיזוג אוויר קומה 07 . 189.1 מ"ר

סה"כ לתשלום	הערה
2,260.00 ₪	ציבורי + מיזוג אוויר קומה 07 . 189.1 מ"ר

ציבורי + מיזוג אוויר קומה 06 . 504.37 מ"ר

סה"כ לתשלום	הערה
8,393.00 ₪	ציבורי + מיזוג אוויר קומה 06 . 504.37 מ"ר

ציבורי + מיזוג אוויר קומה 02 - 91 מ"ר

סה"כ לתשלום	הערה
1,225.00 ₪	ציבורי + מיזוג אוויר קומה 02 - 91 מ"ר

ציבורי + מיזוג אוויר קומה 7 - 150 מ"ר

סה"כ לתשלום	הערה
1,793.00 ₪	ציבורי + מיזוג אוויר קומה 150 מ"ר

ציבורי + מיזוג אוויר קומה 07 . 52.07 מ"ר

סה"כ לתשלום	הערה
622.00 ₪	ציבורי + מיזוג אוויר קומה 07 . 52.07 מ"ר

סה"כ לדירה:

פסגה	גבע	שפל	סה"כ	שיא ביקוש
3,524.85	1,625.74	12,992.60	18,143.19	22.57

סה"כ צריכה





סה"כ לדירה:

פסגה	גבע	שפל	סה"כ	שיא ביקוש
3,216.78 ₪	796.45 ₪	5,103.49 ₪	35,175.72 ₪	

סה"כ לתשלום

עבור 7 מונים	תשלום קבוע	1,808.55 ₪
	תשלום עבור גודל חיבור ב-KVA (3x225)	44.70 ₪
לא כולל מע"מ	סה"כ לתשלום	37,028.97 ₪

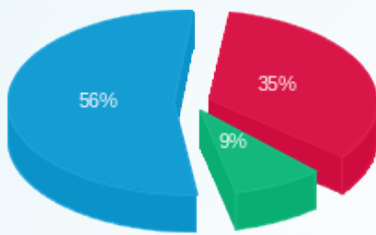
התפלגות חיוב בש"ח לפי תע"ז



- פסגה (3,216.78 ₪)
- גבע (796.45 ₪)
- שפל (5,103.49 ₪)

הסטוריית צריכה בקוט"ש

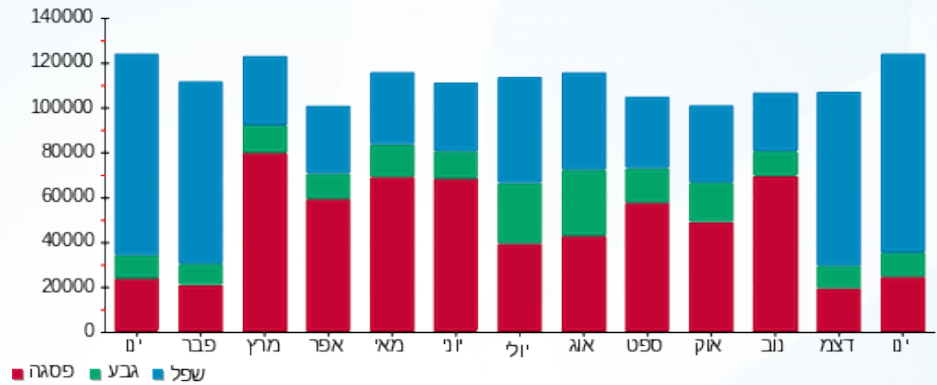



21/02/23

תאריך הפקה:

שם דייר: א.ד. שלום ניהול פרויקטים בע"מ (הקמפוס)

31/01/23

תאריך קריאה נוכחית:

שם אתר: קניון הנגב מגדל משרדים

01/01/23

תאריך קריאה קודמת:

לקוח/ה נכבד/ה, אנו מתכבדים להגיש את חישוב צריכת החשמל לתקופה 01/01/23 - 31/01/23:

א.ד. שלום ניהול פרויקטים בע"מ - 2 - 00024401(3x25)

סוג תעריף	סוג צריכה	קריאה קודמת	קריאה נוכחית	סה"כ צריכה בקוט"ש	מחיר לקוט"ש בא"ג	סה"כ לתשלום
פרטי חשבון עבור תאריכים:						
777	פסגה	01/01/23	31/01/23	64.90	91.26	59.22 ₪
778	גבע	23,034.31	23,064.83	30.52	48.99	14.95 ₪
779	שפל	45,428.10	45,824.40	396.29	39.28	155.66 ₪

ציבורי + מיזוג אוויר

הערה	סה"כ לתשלום
ציבורי + מיזוג אוויר	1,234.00 ₪

סה"כ לדייר:

פסגה	גבע	שפל	סה"כ	שיא ביקוש
64.90	30.52	396.29	491.71	2.18
₪ 59.22	₪ 14.95	₪ 155.66	₪ 1,463.84	

סה"כ צריכה
סה"כ לתשלום

לא כולל מע"מ	סה"כ לתשלום
210.98 ₪	תשלום קבוע
4.97 ₪	תשלום עבור גודל חיבור בKVA (3x25)
1,679.79 ₪	סה"כ לתשלום

התפלגות חיוב בש"ח לפי תעו"ז

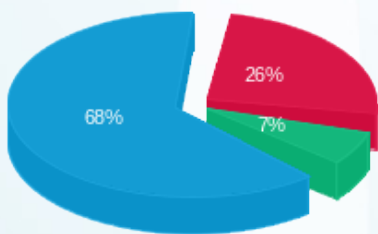

פסגה (₪ 64.90)
גבע (₪ 30.52)
שפל (₪ 396.29)

הסטוריית צריכה בקוט"ש

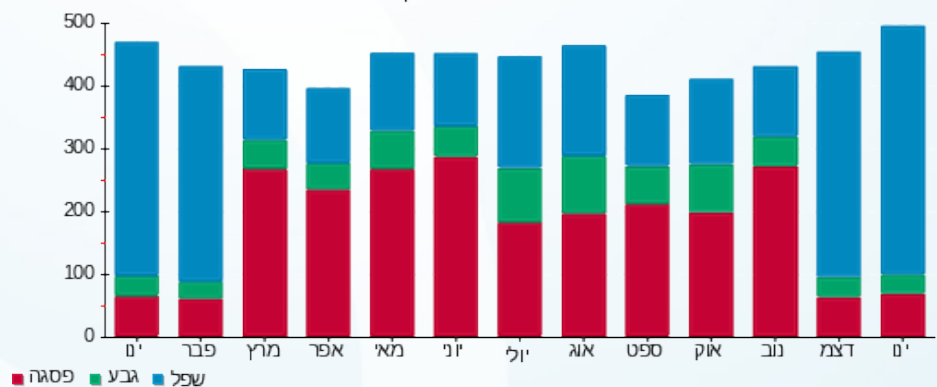

21/02/23 תאריך הפקה:
 31/01/23 תאריך קריאה נוכחית:
 01/01/23 תאריך קריאה קודמת:

שם דייר: אי. קוו אימפלנטס בע"מ
 שם אתר: קניון הנגב מגדל משרדים

לקוח/ה נכבד/ה, אנו מתכבדים להגיש את חישוב צריכת החשמל לתקופה 01/01/23 - 31/01/23:

אי. קוו אימפלנטס בע"מ - 8 - 00024397 (3x25)

סוג תעריף	סוג צריכה	קריאה קודמת	קריאה נוכחית	סה"כ צריכה בקוט"ש	מחיר לקוט"ש בא"ג	סה"כ לתשלום
פרטי חשבון עבור תאריכים:						
777	פסגה	01/01/23	31/01/23	18.26	91.26	16.66 ₪
778	גבע	8,640.04	8,647.17	7.12	48.99	3.49 ₪
779	שפל	12,360.27	12,452.07	91.80	39.28	36.06 ₪

ציבורי + מיזוג אוויר

סוג תעריף	הערה	סה"כ לתשלום
ציבורי + מיזוג אוויר		551.00 ₪

סה"כ לדייר:

פסגה	גבע	שפל	סה"כ	שיא ביקוש
18.26	7.12	91.80	117.18	0.50
16.66 ₪	3.49 ₪	36.06 ₪	607.21 ₪	

סה"כ צריכה
 סה"כ לתשלום

תשלום קבוע	תשלום עבור גודל חיבור בKVA (3x25)	סה"כ לתשלום
210.98 ₪	4.97 ₪	823.16 ₪

לא כולל מע"מ

התפלגות חיוב בש"ח לפי תע"ז

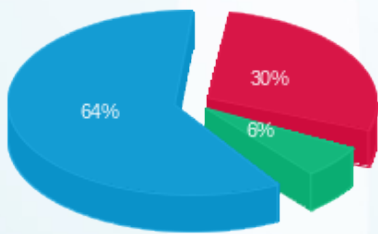

פסגה (16.66 ₪)
 גבע (3.49 ₪)
 שפל (36.06 ₪)

הסטוריית צריכה בקוט"ש

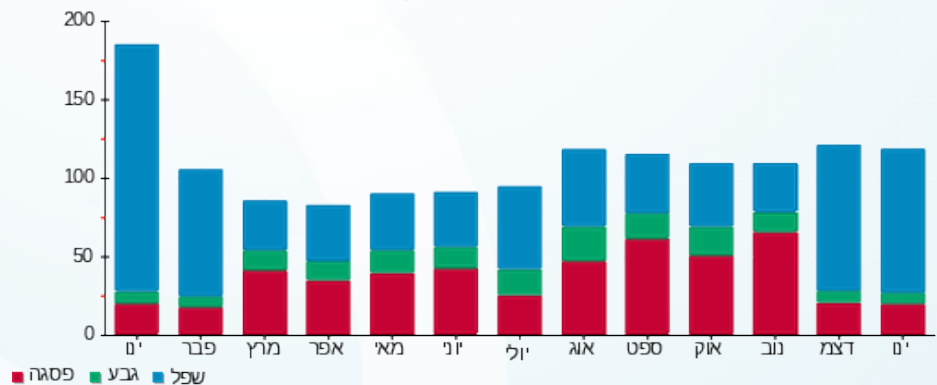



21/02/23

תאריך הפקדה:

31/01/23

תאריך קריאה נוכחית:

01/01/23

תאריך קריאה קודמת:

שם דייר: אתגר משאבי אנוש
שם אתר: קניון הנגב מגדל משרדים

לקוח/ה נכבד/ה, אנו מתכבדים להגיש את חישוב צריכת החשמל לתקופה 01/01/23 - 31/01/23:

אתגר משאבי אנוש - 6 - 00025056 (3x25)

סוג תעריף	סוג צריכה	קריאה קודמת	קריאה נוכחית	סה"כ צריכה בקוט"ש	מחיר לקוט"ש בא"ג	סה"כ לתשלום
פרטי חשבון עבור תאריכים:						
777	פסגה	01/01/23	31/01/23	60.97	91.26	55.64 ₪
778	גבע	17,178.62	17,201.19	22.57	48.99	11.06 ₪
779	שפל	34,130.22	34,509.03	378.81	39.28	148.80 ₪

ציבורי + מיזוג אוויר

הערה	סה"כ לתשלום
ציבורי + מיזוג אוויר	1,627.00 ₪

סה"כ לדייר:

פסגה	גבע	שפל	סה"כ	שיא ביקוש
60.97	22.57	378.81	462.35	2.43
₪ 55.64	₪ 11.06	₪ 148.80	₪ 1,842.49	

סה"כ צריכה
סה"כ לתשלום

תשלום קבוע	תשלום עבור גודל חיבור בKVA (3x25)	סה"כ לתשלום
210.98 ₪	4.97 ₪	2,058.44 ₪

לא כולל מע"מ

התפלגות חיוב בש"ח לפי תעו"ז

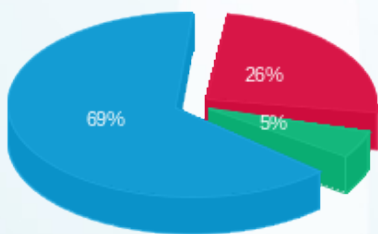

פסגה (₪ 55.64)
גבע (₪ 11.06)
שפל (₪ 148.80)

הסטוריית צריכה בקוט"ש

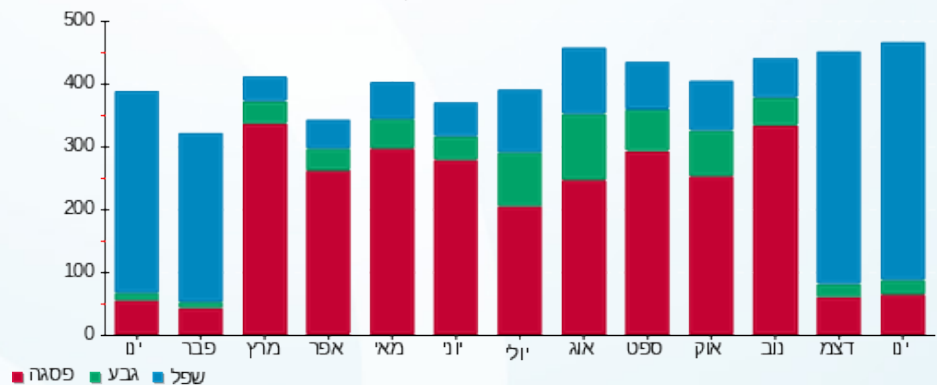

21/02/23 תאריך הפקה:
 31/01/23 תאריך קריאה נוכחית:
 01/01/23 תאריך קריאה קודמת:

שם דייר: בידיאו מעוף בע"מ
 שם אתר: קניון הנגב מגדל משרדים

לקוח/ה נכבד/ה, אנו מתכבדים להגיש את חישוב צריכת החשמל לתקופה 01/01/23 - 31/01/23:

בידיאו מעוף בע"מ - 5 - 00025056 (3x50)

סוג תעריף	סוג צריכה	קריאה קודמת	קריאה נוכחית	סה"כ צריכה בקוט"ש	מחיר לקוט"ש בא"ג	סה"כ לתשלום
פרטי חשבון עבור תאריכים:						
777	פסגה	01/01/23	31/01/23	115.55	91.26	105.45 ₪
778	גבע	53,849.08	53,871.02	21.95	48.99	10.75 ₪
779	שפל	112,876.10	113,211.75	335.65	39.28	131.84 ₪

ציבורי + מיזוג אוויר

הערה	סה"כ לתשלום
ציבורי + מיזוג אוויר	2,509.00 ₪

סה"כ לדייר:

פסגה	גבע	שפל	סה"כ	שיא ביקוש
115.55	21.95	335.65	473.15	2.64
105.45 ₪	10.75 ₪	131.84 ₪	2,757.05 ₪	

סה"כ צריכה
סה"כ לתשלום

210.98 ₪	תשלום קבוע	
9.93 ₪	תשלום עבור גודל חיבור בKVA (3x50)	
2,977.96 ₪	סה"כ לתשלום	לא כולל מע"מ

התפלגות חיוב בש"ח לפי תעו"ז

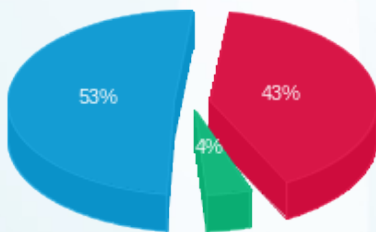

פסגה (105.45 ₪) - 53%
 גבע (10.75 ₪) - 4%
 שפל (131.84 ₪) - 43%

הסטוריית צריכה בקוט"ש

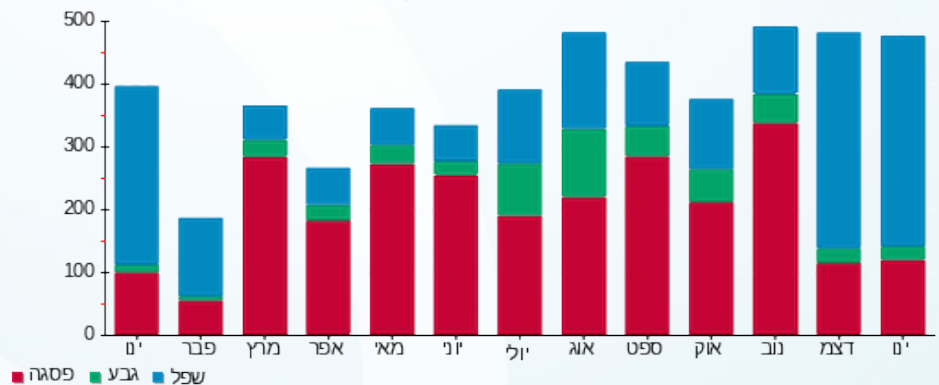



21/02/23 תאריך הפקה:
 31/01/23 תאריך קריאה נוכחית:
 01/01/23 תאריך קריאה קודמת:

שם דייר: גופי חימום קומה 05
שם אתר: קניון הנגב מגדל משרדים

לקוח/ה נכבד/ה, אנו מתכבדים להגיש את חישוב צריכת החשמל לתקופה 01/01/23 - 31/01/23:

2 יחידות VAV קומה 5 - 1 - 00021265 (0x0)

סוג תעריף	סוג צריכה	קריאה קודמת	קריאה נוכחית	סה"כ צריכה בקוט"ש	מחיר לקוט"ש בא"ג	סה"כ לתשלום
			31/01/23	01/01/23	פרטי חשבון עבור תאריכים:	
777	פסגה	898,327.75	900,616.91	-2,289.16	91.26	₪ -2,089.09
778	גבע	376,207.05	376,222.68	-15.63	48.99	₪ -7.66
779	שפל	352,303.46	356,610.56	-4,307.10	39.28	₪ -1,691.83

מיזוג 5 - 5 - 00024395 (0x0)

סוג תעריף	סוג צריכה	קריאה קודמת	קריאה נוכחית	סה"כ צריכה בקוט"ש	מחיר לקוט"ש בא"ג	סה"כ לתשלום
			31/01/23	01/01/23	פרטי חשבון עבור תאריכים:	
777	פסגה	1,961,677.24	1,966,147.90	4,470.66	91.26	₪ 4,079.93
778	גבע	1,023,834.88	1,023,864.36	29.48	48.99	₪ 14.44
779	שפל	862,794.59	871,869.08	9,074.49	39.28	₪ 3,564.46

סה"כ לדייר:

פסגה	גבע	שפל	סה"כ	שיא ביקוש
2,181.50	13.85	4,767.39	6,962.75	65.89
₪ 1,990.84	₪ 6.79	₪ 1,872.63	₪ 3,870.26	

סה"כ צריכה
 סה"כ לתשלום

₪ 0.00	תשלום קבוע	
₪ 0.00	תשלום עבור גודל חיבור בKVA (0x0)	
₪ 3,870.26	סה"כ לתשלום	לא כולל מע"מ





21/02/23 תאריך הפקה:
 31/01/23 תאריך קריאה נוכחית:
 01/01/23 תאריך קריאה קודמת:

שם דייר: גופי חימום קומה 04
שם אתר: קניון הנגב מגדל משרדים

לקוח/ה נכבד/ה, אנו מתכבדים להגיש את חישוב צריכת החשמל לתקופה 01/01/23 - 31/01/23:

מיזוג 3 - 4 - 00024397 (0x0)

סה"כ לתשלום	מחיר לקוט"ש בא"ג	סה"כ צריכה בקוט"ש	קריאה נוכחית	קריאה קודמת	סוג צריכה	סוג תעריף
			31/01/23	01/01/23	פרטי חשבון עבור תאריכים:	
2,185.79 ₪	91.26	2,395.12	1,785,247.02	1,782,851.90	פסגה	777
26.22 ₪	48.99	53.52	924,573.43	924,519.90	גבע	778
2,099.22 ₪	39.28	5,344.24	553,289.88	547,945.64	שפל	779

2 יחידות VAV קומה 1 - 4 - 00025056 (0x0)

סה"כ לתשלום	מחיר לקוט"ש בא"ג	סה"כ צריכה בקוט"ש	קריאה נוכחית	קריאה קודמת	סוג צריכה	סוג תעריף
			31/01/23	01/01/23	פרטי חשבון עבור תאריכים:	
-981.27 ₪	91.26	-1,075.24	858,909.34	857,834.10	פסגה	777
-7.74 ₪	48.99	-15.80	343,891.22	343,875.43	גבע	778
-957.39 ₪	39.28	-2,437.34	280,426.46	277,989.12	שפל	779

סה"כ לדייר:

שיא ביקוש	סה"כ	שפל	גבע	פסגה
52.63	4,264.50	2,906.90	37.73	1,319.88
	2,364.83 ₪	1,141.83 ₪	18.48 ₪	1,204.52 ₪

סה"כ צריכה
 סה"כ לתשלום

0.00 ₪	תשלום קבוע	
0.00 ₪	תשלום עבור גודל חיבור בKVA (0x0)	
2,364.83 ₪	סה"כ לתשלום	לא כולל מע"מ



21/02/23 תאריך הפקה:
 31/01/23 תאריך קריאה נוכחית:
 01/01/23 תאריך קריאה קודמת:

שם דייר: יישום פתרונות אנושיים
 שם אתר: קניון הנגב מגדל משרדים

לקוח/ה נכבד/ה, אנו מתכבדים להגיש את חישוב צריכת החשמל לתקופה 01/01/23 - 31/01/23:

יישום פתרונות אנושיים - 4 - (3x25)00024399

סוג תעריף	סוג צריכה	קריאה קודמת	קריאה נוכחית	סה"כ צריכה בקוט"ש	מחיר לקוט"ש בא"ג	סה"כ לתשלום
פרטי חשבון עבור תאריכים:						
777	פסגה	01/01/23	31/01/23	217.80	91.26	198.77 ₪
778	גבע	22,412.26	22,457.27	45.01	48.99	22.05 ₪
779	שפל	35,434.94	35,868.89	433.95	39.28	170.45 ₪

ציבורי + מיזוג אוויר

סוג תעריף	הערה	סה"כ לתשלום
ציבורי + מיזוג אוויר		1,023.00 ₪

סה"כ לדייר:

שיא ביקוש	סה"כ	שפל	גבע	פסגה	סה"כ צריכה
2.57	696.76	433.95	45.01	217.80	סה"כ לתשלום
	1,414.27 ₪	170.45 ₪	22.05 ₪	198.77 ₪	

תשלום קבוע	תשלום עבור גודל חיבור בKVA (3x25)	סה"כ לתשלום	לא כולל מע"מ
210.98 ₪	4.97 ₪	1,630.22 ₪	

התפלגות חיוב בש"ח לפי תעו"ז

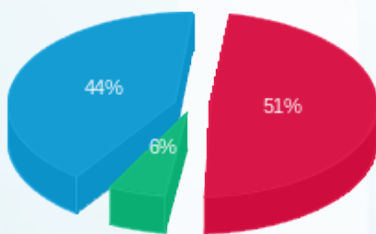

פסגה (198.77 ₪) - 51%
 גבע (22.05 ₪) - 6%
 שפל (170.45 ₪) - 44%

הסטוריית צריכה בקוט"ש

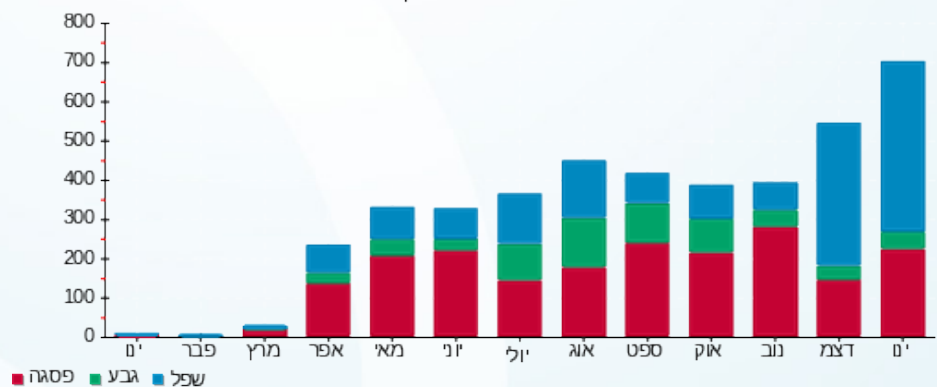



21/02/23 תאריך הפקדה:
 31/01/23 תאריך קריאה נוכחית:
 01/01/23 תאריך קריאה קודמת:

שם דייר: מגדלי קירור בק 9 לידיעה
 שם אתר: קניון הנגב מגדל משרדים

לקוח/ה נכבד/ה, אנו מתכבדים להגיש את חישוב צריכת החשמל לתקופה 01/01/23 - 31/01/23:

מגדלי קירור בק 9 - 7 - 00024396 (0x0)

סוג תעריף	סוג צריכה	קריאה קודמת	קריאה נוכחית	סה"כ צריכה בקוט"ש	מחיר לקוט"ש בא"ג	סה"כ לתשלום
		01/01/23	31/01/23			
777	פסגה	3,425,424.24	3,430,408.28	4,984.04	91.26	4,548.44 ₪
778	גבע	2,143,917.28	2,145,156.16	1,238.88	48.99	606.93 ₪
779	שפל	2,642,592.48	2,651,894.70	9,302.22	39.28	3,653.91 ₪

סה"כ לדייר:

פסגה	גבע	שפל	סה"כ	שיא ביקוש
4,984.04	1,238.88	9,302.22	15,525.15	54.20
4,548.44 ₪	606.93 ₪	3,653.91 ₪	8,809.28 ₪	

סה"כ צריכה
 סה"כ לתשלום

0.00 ₪	תשלום קבוע	
0.00 ₪	תשלום עבור גודל חיבור בKVA (0x0)	
8,809.28 ₪	סה"כ לתשלום	לא כולל מע"מ

התפלגות חיוב בש"ח לפי תע"ז

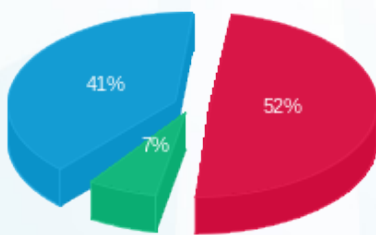

פסגה (4,548.44 ₪) 41%
 גבע (606.93 ₪) 7%
 שפל (3,653.91 ₪) 52%

הסטוריית צריכה בקוט"ש

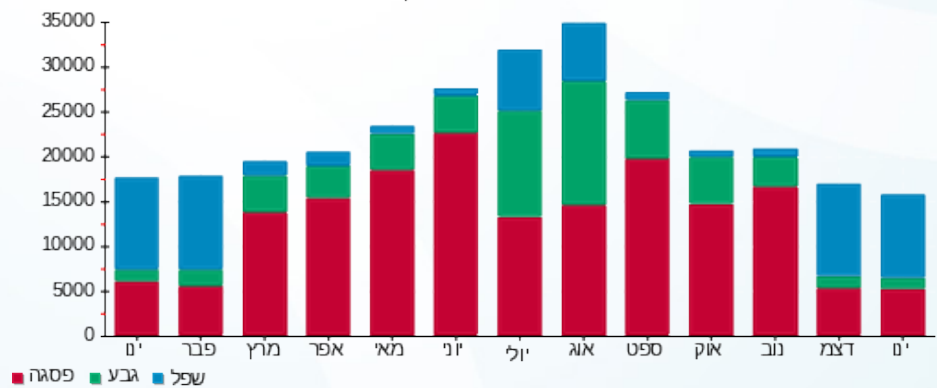



21/02/23 תאריך הפקה:
 31/01/23 תאריך קריאה נוכחית:
 01/01/23 תאריך קריאה קודמת:

שם דייר: מחסן גלית גבות
 שם אתר: קניון הנגב מגדל משרדים

לקוח/ה נכבד/ה, אנו מתכבדים להגיש את חישוב צריכת החשמל לתקופה 01/01/23 - 31/01/23:

מחסן גלית גבות - 7 - 00024629 (0x0)

סה"כ לתשלום	מחיר לקוט"ש בא"ג	סה"כ צריכה בקוט"ש	קריאה נוכחית	קריאה קודמת	סוג צריכה	סוג תעריף
			31/01/23	01/01/23		פרטי חשבון עבור תאריכים:
₪ 0.63	91.26	0.69	9,906.40	9,905.71	פסגה	777
₪ 0.24	48.99	0.50	5,952.95	5,952.45	גבע	778
₪ 3.73	39.28	9.50	10,431.45	10,421.95	שפל	779

סה"כ לדייר:

שיא ביקוש	סה"כ	שפל	גבע	פסגה
0.01	10.69	9.50	0.50	0.69
	₪ 4.61	₪ 3.73	₪ 0.24	₪ 0.63

סה"כ צריכה
 סה"כ לתשלום

₪ 210.98	תשלום קבוע	
₪ 0.00	תשלום עבור גודל חיבור בKVA (0x0)	
₪ 215.59	סה"כ לתשלום	לא כולל מע"מ

התפלגות חיוב בש"ח לפי תעו"ז

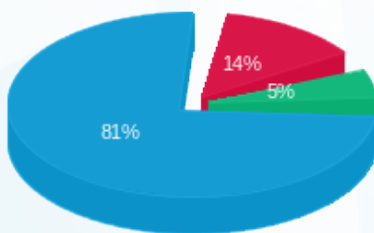

פסגה (₪ 0.63) ■
 גבע (₪ 0.24) ■
 שפל (₪ 3.73) ■

הסטוריית צריכה בקוט"ש

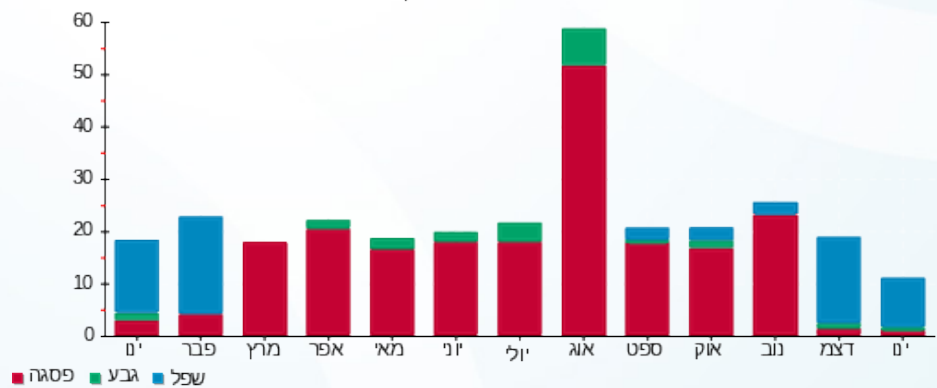

פסגה ■ גבע ■ שפל





21/02/23 תאריך הפקדה:
 31/01/23 תאריך קריאה נוכחית:
 01/01/23 תאריך קריאה קודמת:

שם דייר: מיזוג אוויר קומה 01
 שם אתר: קניון הנגב מגדל משרדים

לקוח/ה נכבד/ה, אנו מתכבדים להגיש את חישוב צריכת החשמל לתקופה 01/01/23 - 31/01/23:

מיזוג אוויר קומה 01 - 8 - 00024396 (0x0)

סוג תעריף	סוג צריכה	קריאה קודמת	קריאה נוכחית	סה"כ צריכה בקוט"ש	מחיר לקוט"ש בא"ג	סה"כ לתשלום
		01/01/23	31/01/23	פרטי חשבון עבור תאריכים:		
777	פסגה	1,543,042.22	1,548,295.84	5,253.63	91.26	4,794.46 ₪
778	גבע	734,999.98	735,659.92	659.94	48.99	323.30 ₪
779	שפל	577,038.56	586,200.02	9,161.47	39.28	3,598.62 ₪

סה"כ לדייר:

פסגה	גבע	שפל	סה"כ	שיא ביקוש
5,253.63	659.94	9,161.47	15,075.04	85.94
4,794.46 ₪	323.30 ₪	3,598.62 ₪	8,716.39 ₪	

סה"כ צריכה
 סה"כ לתשלום

0.00 ₪	תשלום קבוע	
0.00 ₪	תשלום עבור גודל חיבור בKVA (0x0)	
8,716.39 ₪	סה"כ לתשלום	לא כולל מע"מ

התפלגות חיוב בש"ח לפי תע"ז

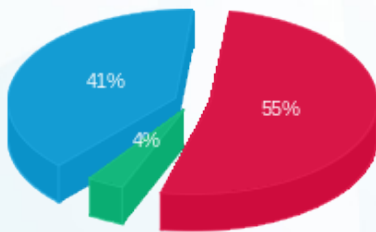

■ פסגה (4,794.46 ₪)
 ■ גבע (323.30 ₪)
 ■ שפל (3,598.62 ₪)

הסטוריית צריכה בקוט"ש

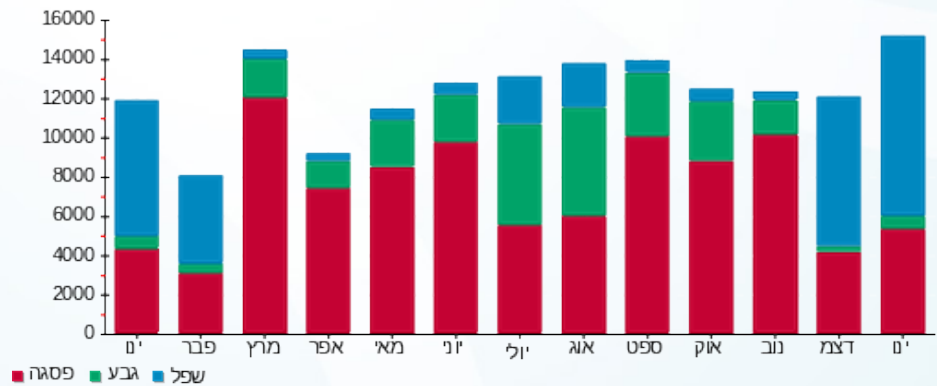



21/02/23 תאריך הפקדה:
 31/01/23 תאריך קריאה נוכחית:
 01/01/23 תאריך קריאה קודמת:

שם דייר: מיזוג אוויר קומה 02
 שם אתר: קניון הנגב מגדל משרדים

לקוח/ה נכבד/ה, אנו מתכבדים להגיש את חישוב צריכת החשמל לתקופה 01/01/23 - 31/01/23:

מיזוג אוויר קומה 02 - 1 - 00024397 (0x0)

סוג תעריף	סוג צריכה	קריאה קודמת	קריאה נוכחית	סה"כ צריכה בקוט"ש	מחיר לקוט"ש בא"ג	סה"כ לתשלום
		01/01/23	31/01/23	פרטי חשבון עבור תאריכים:		
777	פסגה	2,172,717.16	2,179,273.59	6,556.43	91.26	5,983.40 ₪
778	גבע	1,104,673.08	1,105,082.85	409.77	48.99	200.75 ₪
779	שפל	559,376.59	569,969.75	10,593.16	39.28	4,160.99 ₪

סה"כ לדייר:

פסגה	גבע	שפל	סה"כ	שיא ביקוש
6,556.43	409.77	10,593.16	17,559.36	76.24
5,983.40 ₪	200.75 ₪	4,160.99 ₪	10,345.14 ₪	

סה"כ צריכה
 סה"כ לתשלום

0.00 ₪	תשלום קבוע	
0.00 ₪	תשלום עבור גודל חיבור בKVA (0x0)	
10,345.14 ₪	סה"כ לתשלום	לא כולל מע"מ

התפלגות חיוב בש"ח לפי תעו"ז

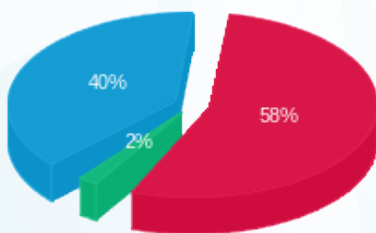

■ פסגה (5,983.40 ₪)
 ■ גבע (200.75 ₪)
 ■ שפל (4,160.99 ₪)

הסטוריית צריכה בקוט"ש

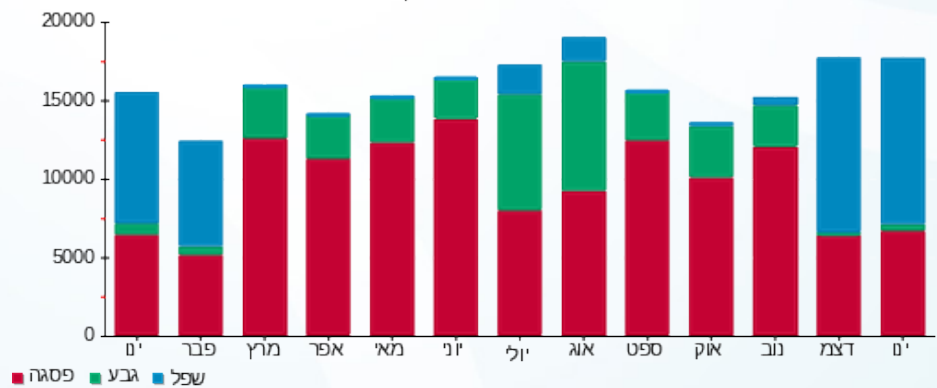

■ פסגה ■ גבע ■ שפל





21/02/23 תאריך הפקדה:
 31/01/23 תאריך קריאה נוכחית:
 01/01/23 תאריך קריאה קודמת:

שם דייר: מיזוג אוויר קומה 03
 שם אתר: קניון הנגב מגדל משרדים

לקוח/ה נכבד/ה, אנו מתכבדים להגיש את חישוב צריכת החשמל לתקופה 01/01/23 - 31/01/23:

מיזוג אוויר קומה 03 - 2 - 00024397(0x0)

סוג תעריף	סוג צריכה	קריאה קודמת	קריאה נוכחית	סה"כ צריכה בקוט"ש	מחיר לקוט"ש בא"ג	סה"כ לתשלום
		01/01/23	31/01/23			
777	פסגה	1,821,894.39	1,825,650.55	3,756.16	91.26	3,427.87 ₪
778	גבע	859,302.08	860,534.68	1,232.60	48.99	603.85 ₪
779	שפל	569,196.75	575,557.13	6,360.38	39.28	2,498.36 ₪

סה"כ לדייר:

פסגה	גבע	שפל	סה"כ	שיא ביקוש
3,756.16	1,232.60	6,360.38	11,349.13	79.09
3,427.87 ₪	603.85 ₪	2,498.36 ₪	6,530.08 ₪	

סה"כ צריכה
 סה"כ לתשלום

0.00 ₪	תשלום קבוע	
0.00 ₪	תשלום עבור גודל חיבור בKVA (0x0)	
6,530.08 ₪	סה"כ לתשלום	לא כולל מע"מ

התפלגות חיוב בש"ח לפי תע"ז

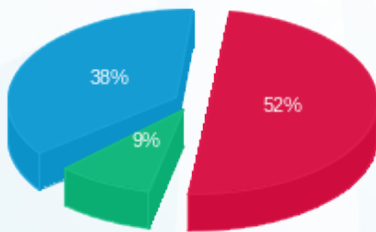

■ פסגה (3,427.87 ₪)
 ■ גבע (603.85 ₪)
 ■ שפל (2,498.36 ₪)

הסטוריית צריכה בקוט"ש

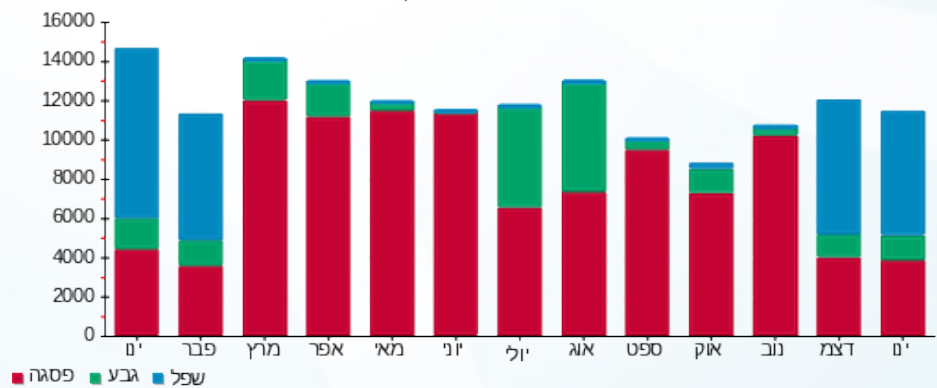



21/02/23 תאריך הפקה:
 31/01/23 תאריך קריאה נוכחית:
 01/01/23 תאריך קריאה קודמת:

שם דייר: מיזוג אוויר קומה 04
 שם אתר: קניון הנגב מגדל משרדים

לקוח/ה נכבד/ה, אנו מתכבדים להגיש את חישוב צריכת החשמל לתקופה 01/01/23 - 31/01/23:

מיזוג אוויר קומה 04 - 3 - 00024397(0x0)

סוג תעריף	סוג צריכה	קריאה קודמת	קריאה נוכחית	סה"כ צריכה בקוט"ש	מחיר לקוט"ש בא"ג	סה"כ לתשלום
פרטי חשבון עבור תאריכים:						
777	פסגה	01/01/23	31/01/23	1,785,247.02	91.26	2,185.79 ₪
778	גבע	924,519.90	924,573.43	53.52	48.99	26.22 ₪
779	שפל	547,945.64	553,289.88	5,344.24	39.28	2,099.22 ₪

סה"כ לדיר:

פסגה	גבע	שפל	סה"כ	שיא ביקוש
2,395.12	53.52	5,344.24	7,792.88	52.63
2,185.79 ₪	26.22 ₪	2,099.22 ₪	4,311.22 ₪	

סה"כ צריכה
 סה"כ לתשלום

0.00 ₪	תשלום קבוע	
0.00 ₪	תשלום עבור גודל חיבור בKVA (0x0)	
4,311.22 ₪	סה"כ לתשלום	לא כולל מע"מ

התפלגות חיוב בש"ח לפי תע"ז

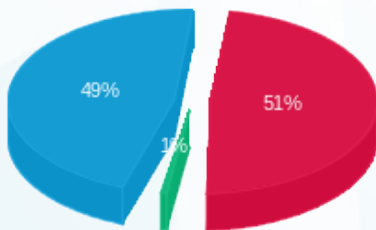

■ פסגה (2,185.79 ₪)
 ■ גבע (26.22 ₪)
 ■ שפל (2,099.22 ₪)

הסטוריית צריכה בקוט"ש

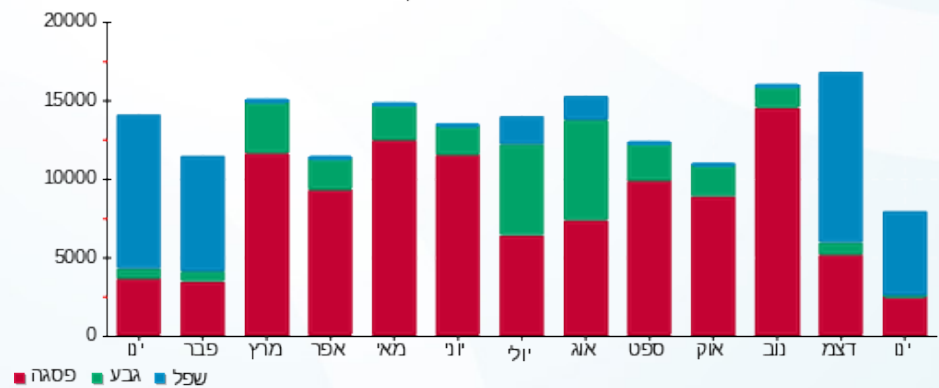

21/02/23 תאריך הפקדה:
 31/01/23 תאריך קריאה נוכחית:
 01/01/23 תאריך קריאה קודמת:

שם דייר: מיזוג אוויר קומה 05
 שם אתר: קניון הנגב מגדל משרדים

לקוח/ה נכבד/ה, אנו מתכבדים להגיש את חישוב צריכת החשמל לתקופה 01/01/23 - 31/01/23:

מיזוג אוויר קומה 05 - 5 - 00024395 (0x0)

סוג תעריף	סוג צריכה	קריאה קודמת	קריאה נוכחית	סה"כ צריכה בקוט"ש	מחיר לקוט"ש בא"ג	סה"כ לתשלום
פרטי חשבון עבור תאריכים:						
777	פסגה	01/01/23	31/01/23	4,470.66	91.26	4,079.93 ₪
778	גבע	1,023,834.88	1,023,864.36	29.48	48.99	14.44 ₪
779	שפל	862,794.59	871,869.08	9,074.49	39.28	3,564.46 ₪

סה"כ לדייר:

פסגה	גבע	שפל	סה"כ	שיא ביקוש
4,470.66	29.48	9,074.49	13,574.63	65.89
₪ 4,079.93	₪ 14.44	₪ 3,564.46	₪ 7,658.83	

סה"כ צריכה
 סה"כ לתשלום

₪ 0.00	תשלום קבוע	
₪ 0.00	תשלום עבור גודל חיבור בKVA (0x0)	
₪ 7,658.83	סה"כ לתשלום	לא כולל מע"מ

התפלגות חיוב בש"ח לפי תע"ז

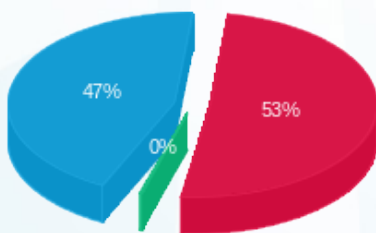

■ פסגה (₪ 4,079.93)
 ■ גבע (₪ 14.44)
 ■ שפל (₪ 3,564.46)

הסטוריית צריכה בקוט"ש

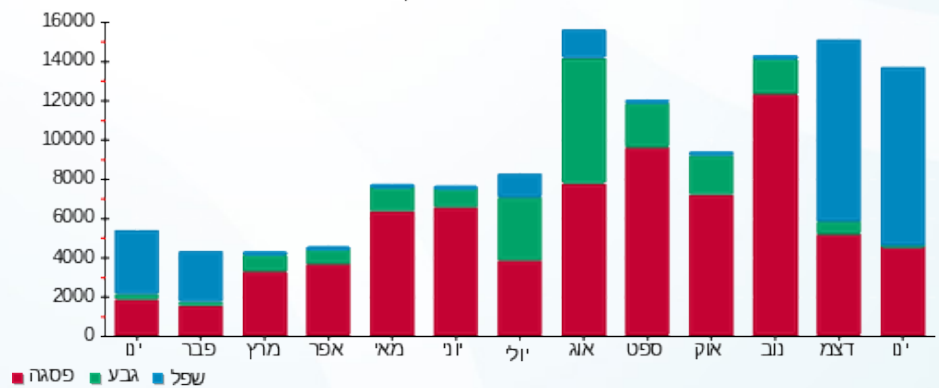

■ פסגה ■ גבע ■ שפל





21/02/23 תאריך הפקדה:
 31/01/23 תאריך קריאה נוכחית:
 01/01/23 תאריך קריאה קודמת:

שם דייר: מיזוג אוויר קומה 06
 שם אתר: קניון הנגב מגדל משרדים

לקוח/ה נכבד/ה, אנו מתכבדים להגיש את חישוב צריכת החשמל לתקופה 01/01/23 - 31/01/23:

מיזוג אוויר קומה 06 - 6 - 00024395 (0x0)

סוג תעריף	סוג צריכה	קריאה קודמת	קריאה נוכחית	סה"כ צריכה בקוט"ש	מחיר לקוט"ש בא"ג	סה"כ לתשלום
פרטי חשבון עבור תאריכים:			01/01/23	31/01/23		
777	פסגה	2,229,374.58	2,236,951.49	7,576.91	91.26	6,914.69 ₪
778	גבע	1,239,395.23	1,240,794.97	1,399.74	48.99	685.73 ₪
779	שפל	1,022,354.05	1,033,323.86	10,969.82	39.28	4,308.94 ₪

סה"כ לדייר:

פסגה	גבע	שפל	סה"כ	שיא ביקוש
7,576.91	1,399.74	10,969.82	19,946.47	75.80
6,914.69 ₪	685.73 ₪	4,308.94 ₪	11,909.36 ₪	

סה"כ צריכה
 סה"כ לתשלום

0.00 ₪	תשלום קבוע	
0.00 ₪	תשלום עבור גודל חיבור בKVA (0x0)	
11,909.36 ₪	סה"כ לתשלום	לא כולל מע"מ

התפלגות חיוב בש"ח לפי תעו"ז

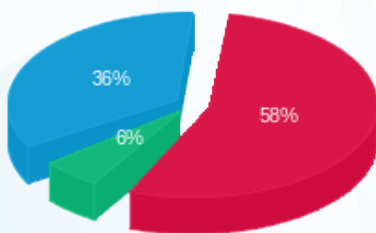

■ פסגה (6,914.69 ₪)
 ■ גבע (685.73 ₪)
 ■ שפל (4,308.94 ₪)

הסטוריית צריכה בקוט"ש

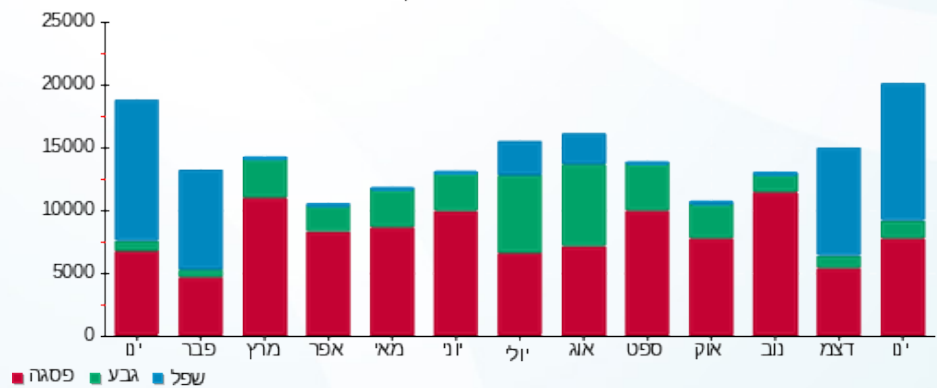



21/02/23 תאריך הפקדה:
 31/01/23 תאריך קריאה נוכחית:
 01/01/23 תאריך קריאה קודמת:

שם דייר: מיזוג אוויר קומה 07
 שם אתר: קניון הנגב מגדל משרדים

לקוח/ה נכבד/ה, אנו מתכבדים להגיש את חישוב צריכת החשמל לתקופה 01/01/23 - 31/01/23:

מיזוג אוויר קומה 07 - 7 - 00024395 (0x0)

סוג תעריף	סוג צריכה	קריאה קודמת	קריאה נוכחית	סה"כ צריכה בקוט"ש	מחיר לקוט"ש בא"ג	סה"כ לתשלום
פרטי חשבון עבור תאריכים:						
777	פסגה	01/01/23	31/01/23	6,194.64	91.26	5,653.22 ₪
778	גבע	949,279.31	950,504.32	1,225.00	48.99	600.13 ₪
779	שפל	814,904.72	824,680.48	9,775.76	39.28	3,839.92 ₪

סה"כ לדייר:

פסגה	גבע	שפל	סה"כ	שיא ביקוש
6,194.64	1,225.00	9,775.76	17,195.40	76.58
5,653.22 ₪	600.13 ₪	3,839.92 ₪	10,093.27 ₪	

סה"כ צריכה
 סה"כ לתשלום

0.00 ₪	תשלום קבוע	
0.00 ₪	תשלום עבור גודל חיבור בKVA (0x0)	
10,093.27 ₪	סה"כ לתשלום	לא כולל מע"מ

התפלגות חיוב בש"ח לפי תעו"ז

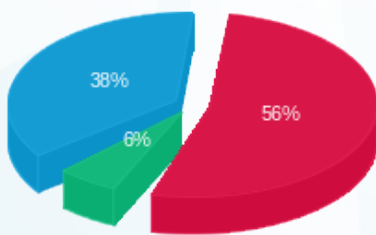

■ פסגה (5,653.22 ₪)
 ■ גבע (600.13 ₪)
 ■ שפל (3,839.92 ₪)

הסטוריית צריכה בקוט"ש

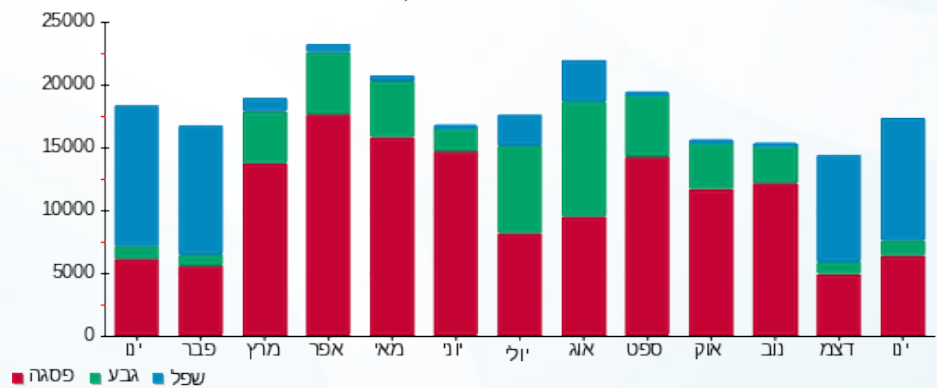



21/02/23 תאריך הפקדה:
 31/01/23 תאריך קריאה נוכחית:
 01/01/23 תאריך קריאה קודמת:

שם דייר: מיזוג אוויר קומה 08
 שם אתר: קניון הנגב מגדל משרדים

לקוח/ה נכבד/ה, אנו מתכבדים להגיש את חישוב צריכת החשמל לתקופה 01/01/23 - 31/01/23:

מיזוג אוויר קומה 08 - 8 - 00024395 (0x0)

סוג תעריף	סוג צריכה	קריאה קודמת	קריאה נוכחית	סה"כ צריכה בקוט"ש	מחיר לקוט"ש בא"ג	סה"כ לתשלום
פרטי חשבון עבור תאריכים:						
777	פסגה	01/01/23	31/01/23	1,513,365.85	91.26	3,176.32 ₪
778	גבע	975,010.38	975,591.93	581.55	48.99	284.90 ₪
779	שפל	1,320,639.02	1,326,288.10	5,649.08	39.28	2,218.96 ₪

סה"כ לדיר:

פסגה	גבע	שפל	סה"כ	שיא ביקוש
3,480.52	581.55	5,649.08	9,711.15	37.55
3,176.32 ₪	284.90 ₪	2,218.96 ₪	5,680.18 ₪	

סה"כ צריכה
 סה"כ לתשלום

0.00 ₪	תשלום קבוע	
0.00 ₪	תשלום עבור גודל חיבור בKVA (0x0)	
5,680.18 ₪	סה"כ לתשלום	לא כולל מע"מ

התפלגות חיוב בש"ח לפי תע"ז

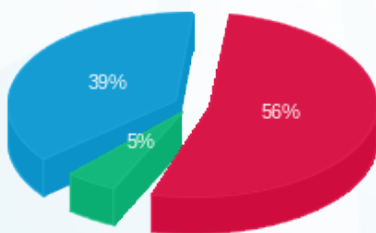

■ פסגה (3,176.32 ₪)
 ■ גבע (284.90 ₪)
 ■ שפל (2,218.96 ₪)

הסטוריית צריכה בקוט"ש

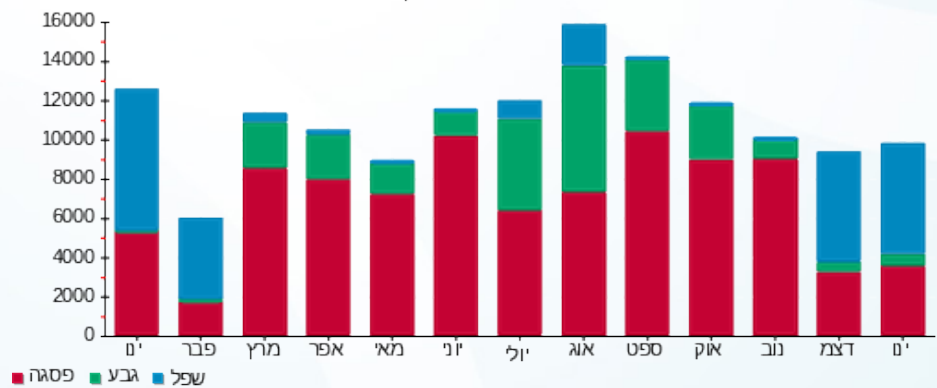



21/02/23 תאריך הפקדה:
 31/01/23 תאריך קריאה נוכחית:
 01/01/23 תאריך קריאה קודמת:

שם דייר: ממד קומה 04
 שם אתר: קניון הנגב מגדל משרדים

לקוח/ה נכבד/ה, אנו מתכבדים להגיש את חישוב צריכת החשמל לתקופה 01/01/23 - 31/01/23:

ממד קומה 04 - 4 - 00025306(0x0)

סוג תעריף	סוג צריכה	קריאה קודמת	קריאה נוכחית	סה"כ צריכה בקוט"ש	מחיר לקוט"ש בא"ג	סה"כ לתשלום
פרטי חשבון עבור תאריכים:						
777	פסגה	01/01/23	31/01/23	27.00	91.26	24.64 ₪
778	גבע	5,455.47	5,468.55	13.08	48.99	6.41 ₪
779	שפל	7,496.04	7,594.77	98.73	39.28	38.78 ₪

סה"כ לדייר:

פסגה	גבע	שפל	סה"כ	שיא ביקוש
27.00	13.08	98.73	138.81	0.19
24.64 ₪	6.41 ₪	38.78 ₪	69.83 ₪	

סה"כ צריכה
 סה"כ לתשלום

0.00 ₪	תשלום קבוע	
0.00 ₪	תשלום עבור גודל חיבור בKVA (0x0)	
69.83 ₪	סה"כ לתשלום	לא כולל מע"מ

התפלגות חיוב בש"ח לפי תעו"ז

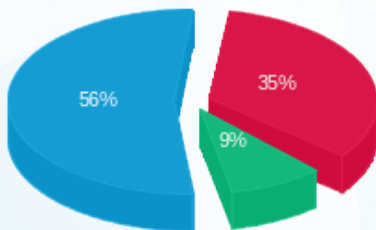

פסגה (24.64 ₪) 56%
 גבע (6.41 ₪) 9%
 שפל (38.78 ₪) 35%

הסטוריית צריכה בקוט"ש

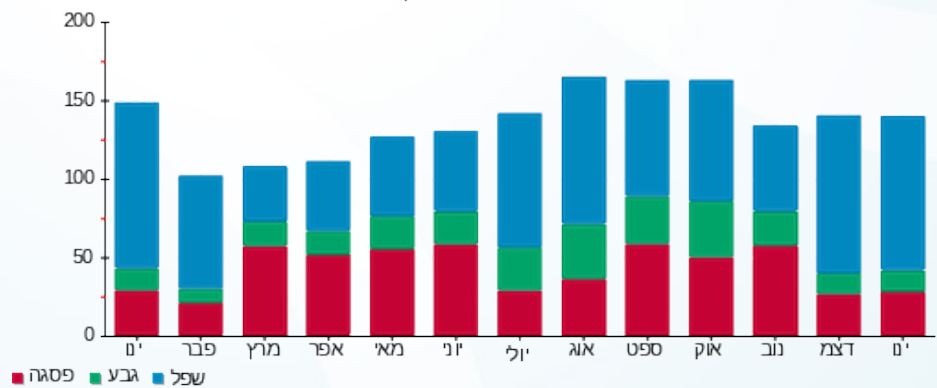



21/02/23 תאריך הפקדה:
 31/01/23 תאריך קריאה נוכחית:
 01/01/23 תאריך קריאה קודמת:

שם דייר: מפסק ראשי מעליות לידיעה
 שם אתר: קניון הנגב מגדל משרדים

לקוח/ה נכבד/ה, אנו מתכבדים להגיש את חישוב צריכת החשמל לתקופה 01/01/23 - 31/01/23:

מפסק ראשי מעליות לידיעה - 1 - 00024398 (0x0)

סוג תעריף	סוג צריכה	קריאה קודמת	קריאה נוכחית	סה"כ צריכה בקוט"ש	מחיר לקוט"ש בא"ג	סה"כ לתשלום
פרטי חשבון עבור תאריכים:						
777	פסגה	01/01/23	31/01/23	0.00	91.26	0.00 ₪
778	גבע	346,534.21	346,765.88	231.66	48.99	113.49 ₪
779	שפל	342,521.29	344,446.60	1,925.31	39.28	756.26 ₪

סה"כ לדייר:

פסגה	גבע	שפל	סה"כ	שיא ביקוש
0.00	231.66	1,925.31	2,156.98	10.37
0.00 ₪	113.49 ₪	756.26 ₪	869.75 ₪	

סה"כ צריכה
 סה"כ לתשלום

0.00 ₪	תשלום קבוע	
0.00 ₪	תשלום עבור גודל חיבור בKVA (0x0)	
869.75 ₪	סה"כ לתשלום	לא כולל מע"מ

התפלגות חיוב בש"ח לפי תעו"ז

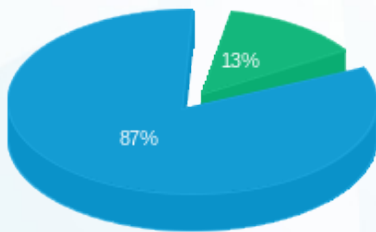

פסגה (0.00 ₪)
 גבע (113.49 ₪)
 שפל (756.26 ₪)

הסטוריית צריכה בקוט"ש

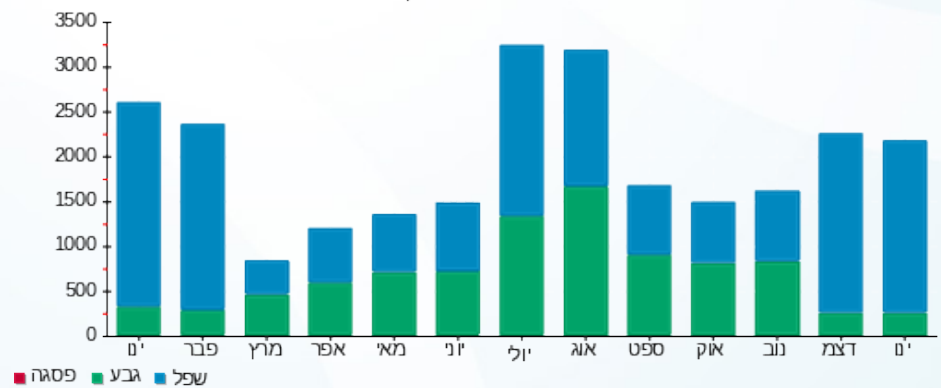



21/02/23 תאריך הפקה:
 31/01/23 תאריך קריאה נוכחית:
 01/01/23 תאריך קריאה קודמת:

שם דייר: סה"כ דיירים
שם אתר: קניון הנגב מגדל משרדים

לקוח/ה נכבד/ה, אנו מתכבדים להגיש את חישוב צריכת החשמל לתקופה 01/01/23 - 31/01/23:

חבר - 3 - 00024398

סוג תעריף	סוג צריכה	קריאה קודמת	קריאה נוכחית	סה"כ צריכה בקוט"ש	מחיר לקוט"ש בא"ג	סה"כ לתשלום
			31/01/23	01/01/23	פרטי חשבון עבור תאריכים:	
777	פסגה	48,452.17	48,460.51	8.34	91.26	7.61 ₪
778	גבע	22,177.71	22,181.60	3.89	48.99	1.91 ₪
779	שפל	28,836.64	28,866.12	29.48	39.28	11.58 ₪

מכון קאר - 3 - 14155746

סוג תעריף	סוג צריכה	קריאה קודמת	קריאה נוכחית	סה"כ צריכה בקוט"ש	מחיר לקוט"ש בא"ג	סה"כ לתשלום
			31/01/23	01/01/23	פרטי חשבון עבור תאריכים:	
777	פסגה	86,094.20	87,319.00	1,224.80	91.26	1,117.75 ₪
778	גבע	30,247.40	30,361.80	114.40	48.99	56.04 ₪
779	שפל	32,978.20	35,216.80	2,238.60	39.28	879.32 ₪

יואל גבע - 3 - 00025056

סוג תעריף	סוג צריכה	קריאה קודמת	קריאה נוכחית	סה"כ צריכה בקוט"ש	מחיר לקוט"ש בא"ג	סה"כ לתשלום
			31/01/23	01/01/23	פרטי חשבון עבור תאריכים:	
777	פסגה	203,092.83	203,230.80	137.98	91.26	125.92 ₪
778	גבע	81,497.15	81,543.90	46.74	48.99	22.90 ₪
779	שפל	103,425.16	103,929.87	504.70	39.28	198.25 ₪

שירותי אבטחה - 6 - 00025306

סוג תעריף	סוג צריכה	קריאה קודמת	קריאה נוכחית	סה"כ צריכה בקוט"ש	מחיר לקוט"ש בא"ג	סה"כ לתשלום
			31/01/23	01/01/23	פרטי חשבון עבור תאריכים:	
777	פסגה	22,148.34	22,155.45	7.11	91.26	6.49 ₪
778	גבע	11,081.10	11,084.48	3.38	48.99	1.66 ₪
779	שפל	18,744.37	18,820.20	75.83	39.28	29.79 ₪



רסקינד - 1 - 00024401

סוג תעריף	סוג צריכה	קריאה קודמת	קריאה נוכחית	סה"כ צריכה בקוט"ש	מחיר לקוט"ש בא"ג	סה"כ לתשלום
פרטי חשבון עבור תאריכים:						
777	פסגה	01/01/23	31/01/23	191.96	91.26	175.18 ₪
778	גבע	19,417.88	19,464.91	47.02	48.99	23.04 ₪
779	שפל	23,047.28	23,554.98	507.70	39.28	199.42 ₪

לחמן - 3 - 00024401

סוג תעריף	סוג צריכה	קריאה קודמת	קריאה נוכחית	סה"כ צריכה בקוט"ש	מחיר לקוט"ש בא"ג	סה"כ לתשלום
פרטי חשבון עבור תאריכים:						
777	פסגה	01/01/23	31/01/23	215.36	91.26	196.54 ₪
778	גבע	96,172.52	96,229.23	56.72	48.99	27.79 ₪
779	שפל	108,601.58	109,154.94	553.37	39.28	217.36 ₪

שירותי בריאות כללית - 3 - 00024396

סוג תעריף	סוג צריכה	קריאה קודמת	קריאה נוכחית	סה"כ צריכה בקוט"ש	מחיר לקוט"ש בא"ג	סה"כ לתשלום
פרטי חשבון עבור תאריכים:						
777	פסגה	01/01/23	31/01/23	1,330.24	91.26	1,213.98 ₪
778	גבע	474,893.50	475,535.82	642.31	48.99	314.67 ₪
779	שפל	697,326.97	702,962.86	5,635.90	39.28	2,213.78 ₪

שירותי בריאות כללית - 1 - 000002

סוג תעריף	סוג צריכה	קריאה קודמת	קריאה נוכחית	סה"כ צריכה בקוט"ש	מחיר לקוט"ש בא"ג	סה"כ לתשלום
פרטי חשבון עבור תאריכים:						
777	פסגה	01/01/23	31/01/23	0.00	91.26	0.00 ₪
778	גבע	0.00	0.00	0.00	48.99	0.00 ₪
779	שפל	0.00	0.00	0.00	39.28	0.00 ₪

שירותי בריאות כללית - 6 - 00024401

סוג תעריף	סוג צריכה	קריאה קודמת	קריאה נוכחית	סה"כ צריכה בקוט"ש	מחיר לקוט"ש בא"ג	סה"כ לתשלום
פרטי חשבון עבור תאריכים:						
777	פסגה	01/01/23	31/01/23	232.50	91.26	212.18 ₪
778	גבע	41,289.49	41,414.77	125.28	48.99	61.37 ₪
779	שפל	45,825.66	46,543.03	717.36	39.28	281.78 ₪



שירותי בריאות כללית - 6 - 00024399

סוג תעריף	סוג צריכה	קריאה קודמת	קריאה נוכחית	סה"כ צריכה בקוט"ש	מחיר לקוט"ש בא"ג	סה"כ לתשלום
פרטי חשבון עבור תאריכים:						
777	פסגה	01/01/23	31/01/23	993.42	91.26	906.60 ₪
778	גבע	308,328.86	308,817.21	488.35	48.99	239.24 ₪
779	שפל	451,108.38	454,791.12	3,682.75	39.28	1,446.58 ₪

שירותי בריאות כללית - 1 - 14155746

סוג תעריף	סוג צריכה	קריאה קודמת	קריאה נוכחית	סה"כ צריכה בקוט"ש	מחיר לקוט"ש בא"ג	סה"כ לתשלום
פרטי חשבון עבור תאריכים:						
777	פסגה	01/01/23	31/01/23	523.00	91.26	477.29 ₪
778	גבע	11,090.70	11,230.40	139.70	48.99	68.44 ₪
779	שפל	26,099.70	27,132.20	1,032.50	39.28	405.57 ₪

שירותי בריאות כללית - 4 - 00024398

סוג תעריף	סוג צריכה	קריאה קודמת	קריאה נוכחית	סה"כ צריכה בקוט"ש	מחיר לקוט"ש בא"ג	סה"כ לתשלום
פרטי חשבון עבור תאריכים:						
777	פסגה	01/01/23	31/01/23	253.14	91.26	231.02 ₪
778	גבע	112,091.35	112,199.99	108.64	48.99	53.22 ₪
779	שפל	178,888.74	179,892.69	1,003.95	39.28	394.35 ₪

שירותי בריאות כללית - 3 - 00025306

סוג תעריף	סוג צריכה	קריאה קודמת	קריאה נוכחית	סה"כ צריכה בקוט"ש	מחיר לקוט"ש בא"ג	סה"כ לתשלום
פרטי חשבון עבור תאריכים:						
777	פסגה	01/01/23	31/01/23	34.45	91.26	31.44 ₪
778	גבע	6,612.49	6,629.57	17.08	48.99	8.37 ₪
779	שפל	8,075.70	8,203.64	127.94	39.28	50.26 ₪

שירותי בריאות כללית - 7 - 00024397

סוג תעריף	סוג צריכה	קריאה קודמת	קריאה נוכחית	סה"כ צריכה בקוט"ש	מחיר לקוט"ש בא"ג	סה"כ לתשלום
פרטי חשבון עבור תאריכים:						
777	פסגה	01/01/23	31/01/23	67.01	91.26	61.16 ₪
778	גבע	21,538.55	21,576.16	37.61	48.99	18.43 ₪
779	שפל	32,255.73	32,576.12	320.39	39.28	125.85 ₪



שירותי בריאות כללית - 5 - 00024398

סוג תעריף	סוג צריכה	קריאה קודמת	קריאה נוכחית	סה"כ צריכה בקוט"ש	מחיר לקוט"ש בא"ג	סה"כ לתשלום
פרטי חשבון עבור תאריכים:						
777	פסגה	01/01/23	31/01/23	91.08	91.26	46,984.64 ₪
778	גבע	23,628.18	23,694.95	66.76	48.99	32.71 ₪
779	שפל	31,678.13	32,149.94	471.81	39.28	185.33 ₪

דינרשטין - 7 - 00024399

סוג תעריף	סוג צריכה	קריאה קודמת	קריאה נוכחית	סה"כ צריכה בקוט"ש	מחיר לקוט"ש בא"ג	סה"כ לתשלום
פרטי חשבון עבור תאריכים:						
777	פסגה	01/01/23	31/01/23	44.53	91.26	57,864.54 ₪
778	גבע	18,359.80	18,370.07	10.27	48.99	5.03 ₪
779	שפל	24,894.77	25,109.49	214.72	39.28	84.34 ₪

אזורי - 5 - 00024399

סוג תעריף	סוג צריכה	קריאה קודמת	קריאה נוכחית	סה"כ צריכה בקוט"ש	מחיר לקוט"ש בא"ג	סה"כ לתשלום
פרטי חשבון עבור תאריכים:						
777	פסגה	01/01/23	31/01/23	6.41	91.26	17,577.91 ₪
778	גבע	8,087.32	8,090.71	3.40	48.99	1.66 ₪
779	שפל	7,342.66	7,420.52	77.86	39.28	30.58 ₪

שוהם - 2 - 00024399

סוג תעריף	סוג צריכה	קריאה קודמת	קריאה נוכחית	סה"כ צריכה בקוט"ש	מחיר לקוט"ש בא"ג	סה"כ לתשלום
פרטי חשבון עבור תאריכים:						
777	פסגה	01/01/23	31/01/23	42.60	91.26	25,961.89 ₪
778	גבע	14,169.16	14,183.54	14.38	48.99	7.04 ₪
779	שפל	18,639.62	18,867.71	228.10	39.28	89.60 ₪

דנאל - 5 - 00024401

סוג תעריף	סוג צריכה	קריאה קודמת	קריאה נוכחית	סה"כ צריכה בקוט"ש	מחיר לקוט"ש בא"ג	סה"כ לתשלום
פרטי חשבון עבור תאריכים:						
777	פסגה	01/01/23	31/01/23	218.98	91.26	200,926.08 ₪
778	גבע	90,165.42	90,183.28	17.86	48.99	8.75 ₪
779	שפל	101,338.43	101,911.28	572.85	39.28	225.02 ₪





מחלקת באר שבע - 2 - 14155756

סוג תעריף	סוג צריכה	קריאה קודמת	קריאה נוכחית	סה"כ צריכה בקוט"ש	מחיר לקוט"ש בא"ג	סה"כ לתשלום
פרטי חשבון עבור תאריכים:						
777	פסגה	01/01/23	31/01/23	218.80	91.26	199.68 ₪
778	גבע	22,493.80	22,577.10	83.30	48.99	40.81 ₪
779	שפל	66,393.80	67,999.50	1,605.70	39.28	630.72 ₪

סלקום - 6 - 00024396

סוג תעריף	סוג צריכה	קריאה קודמת	קריאה נוכחית	סה"כ צריכה בקוט"ש	מחיר לקוט"ש בא"ג	סה"כ לתשלום
פרטי חשבון עבור תאריכים:						
777	פסגה	01/01/23	31/01/23	2,749.54	91.26	2,509.23 ₪
778	גבע	738,223.62	739,484.76	1,261.14	48.99	617.83 ₪
779	שפל	1,660,188.08	1,669,798.57	9,610.49	39.28	3,775.00 ₪

ברגר ראנץ - 4 - 00025056

סוג תעריף	סוג צריכה	קריאה קודמת	קריאה נוכחית	סה"כ צריכה בקוט"ש	מחיר לקוט"ש בא"ג	סה"כ לתשלום
פרטי חשבון עבור תאריכים:						
777	פסגה	7,707.85	7,707.85	0.0005	91.26	0.00 ₪
778	גבע	3,657.39	3,657.39	0.00	48.99	0.00 ₪
779	שפל	5,698.87	5,698.87	-0.0005	39.28	-0.00 ₪

מן פאואר - 5 - 00025056

סוג תעריף	סוג צריכה	קריאה קודמת	קריאה נוכחית	סה"כ צריכה בקוט"ש	מחיר לקוט"ש בא"ג	סה"כ לתשלום
פרטי חשבון עבור תאריכים:						
777	פסגה	169,638.77	169,754.32	115.55	91.26	105.45 ₪
778	גבע	53,849.08	53,871.02	21.95	48.99	10.75 ₪
779	שפל	112,876.10	113,211.75	335.65	39.28	131.84 ₪

ביטרן - 6 - 00024397

סוג תעריף	סוג צריכה	קריאה קודמת	קריאה נוכחית	סה"כ צריכה בקוט"ש	מחיר לקוט"ש בא"ג	סה"כ לתשלום
פרטי חשבון עבור תאריכים:						
777	פסגה	18,695.42	18,724.69	29.27	91.26	26.71 ₪
778	גבע	6,068.86	6,077.37	8.51	48.99	4.17 ₪
779	שפל	7,953.60	8,141.46	187.87	39.28	73.79 ₪



לחמן - 4 - 00024401

סוג תעריף	סוג צריכה	קריאה קודמת	קריאה נוכחית	סה"כ צריכה בקוט"ש	מחיר לקוט"ש בא"ג	סה"כ לתשלום
פרטי חשבון עבור תאריכים:			31/01/23	01/01/23		
777	פסגה	10,166.48	10,236.00	69.52	91.26	63.45 ₪
778	גבע	6,624.20	6,627.91	3.71	48.99	1.82 ₪
779	שפל	5,971.69	6,075.68	104.00	39.28	40.85 ₪

משאביאנוש - 5 - 00024397

סוג תעריף	סוג צריכה	קריאה קודמת	קריאה נוכחית	סה"כ צריכה בקוט"ש	מחיר לקוט"ש בא"ג	סה"כ לתשלום
פרטי חשבון עבור תאריכים:			31/01/23	01/01/23		
777	פסגה	38,261.32	38,305.51	44.20	91.26	40.33 ₪
778	גבע	19,340.17	19,357.11	16.93	48.99	8.30 ₪
779	שפל	36,493.56	36,733.40	239.84	39.28	94.21 ₪

או אר אס - 1 - 00024395

סוג תעריף	סוג צריכה	קריאה קודמת	קריאה נוכחית	סה"כ צריכה בקוט"ש	מחיר לקוט"ש בא"ג	סה"כ לתשלום
פרטי חשבון עבור תאריכים:			31/01/23	01/01/23		
777	פסגה	61,170.16	61,199.15	28.99	91.26	26.46 ₪
778	גבע	29,655.21	29,663.25	8.04	48.99	3.94 ₪
779	שפל	44,600.88	44,758.59	157.71	39.28	61.95 ₪

א.א.ר.אס - 4 - 00024399

סוג תעריף	סוג צריכה	קריאה קודמת	קריאה נוכחית	סה"כ צריכה בקוט"ש	מחיר לקוט"ש בא"ג	סה"כ לתשלום
פרטי חשבון עבור תאריכים:			31/01/23	01/01/23		
777	פסגה	39,955.85	40,173.65	217.80	91.26	198.77 ₪
778	גבע	22,412.26	22,457.27	45.01	48.99	22.05 ₪
779	שפל	35,434.94	35,868.89	433.95	39.28	170.45 ₪

צומת - 2 - 00024395

סוג תעריף	סוג צריכה	קריאה קודמת	קריאה נוכחית	סה"כ צריכה בקוט"ש	מחיר לקוט"ש בא"ג	סה"כ לתשלום
פרטי חשבון עבור תאריכים:			31/01/23	01/01/23		
777	פסגה	42,446.17	42,528.65	82.48	91.26	75.27 ₪
778	גבע	18,498.90	18,523.89	24.99	48.99	12.24 ₪
779	שפל	40,514.28	40,788.97	274.68	39.28	107.90 ₪



דגאל - 7 - 00024398

סה"כ לתשלום	מחיר לקוט"ש בא"ג	סה"כ צריכה בקוט"ש	קריאה נוכחית	קריאה קודמת	סוג צריכה	סוג תעריף
			31/01/23	01/01/23	פרטי חשבון עבור תאריכים:	
₪ 83.10	91.26	91.05	49,143.06	49,052.01	פסגה	777
₪ 22.12	48.99	45.15	17,880.82	17,835.67	גבע	778
₪ 164.23	39.28	418.10	27,180.13	26,762.02	שפל	779

עמותה לשיווין - 8 - 00025056

סה"כ לתשלום	מחיר לקוט"ש בא"ג	סה"כ צריכה בקוט"ש	קריאה נוכחית	קריאה קודמת	סוג צריכה	סוג תעריף
			31/01/23	01/01/23	פרטי חשבון עבור תאריכים:	
₪ 18.80	91.26	20.60	4,947.71	4,927.11	פסגה	777
₪ 4.25	48.99	8.68	1,246.37	1,237.69	גבע	778
₪ 42.14	39.28	107.29	4,477.84	4,370.55	שפל	779

אבטחה - 4 - 14155756

סה"כ לתשלום	מחיר לקוט"ש בא"ג	סה"כ צריכה בקוט"ש	קריאה נוכחית	קריאה קודמת	סוג צריכה	סוג תעריף
			31/01/23	01/01/23	פרטי חשבון עבור תאריכים:	
₪ 150.31	91.26	164.70	23,810.50	23,645.80	פסגה	777
₪ 35.71	48.99	72.90	10,792.20	10,719.30	גבע	778
₪ 235.52	39.28	599.60	32,174.00	31,574.40	שפל	779

אתגר חדש - 7 - 00025056

סה"כ לתשלום	מחיר לקוט"ש בא"ג	סה"כ צריכה בקוט"ש	קריאה נוכחית	קריאה קודמת	סוג צריכה	סוג תעריף
			31/01/23	01/01/23	פרטי חשבון עבור תאריכים:	
₪ 54.17	91.26	59.35	28,638.10	28,578.75	פסגה	777
₪ 5.75	48.99	11.74	10,842.73	10,831.00	גבע	778
₪ 98.34	39.28	250.34	19,930.42	19,680.08	שפל	779

מטרופולין - 4 - 00021265

סה"כ לתשלום	מחיר לקוט"ש בא"ג	סה"כ צריכה בקוט"ש	קריאה נוכחית	קריאה קודמת	סוג צריכה	סוג תעריף
			31/01/23	01/01/23	פרטי חשבון עבור תאריכים:	
₪ 0.00	91.26	0.002	15,651.70	15,651.70	פסגה	777
₪ 0.00	48.99	0.0005	3,058.27	3,058.27	גבע	778
₪ 0.00	39.28	0.006	11,080.14	11,080.13	שפל	779



גולדן גוב - 2 - 00024396

סה"כ לתשלום	מחיר לקוט"ש בא"ג	סה"כ צריכה בקוט"ש	קריאה נוכחית	קריאה קודמת	סוג צריכה	סוג תעריף
			31/01/23	01/01/23	פרטי חשבון עבור תאריכים:	
7.13 ₪	91.26	7.81	16,099.94	16,092.13	פסגה	777
1.17 ₪	48.99	2.40	9,939.46	9,937.07	גבע	778
24.92 ₪	39.28	63.45	11,672.08	11,608.63	שפל	779

לוי רמי - 7 - 00024401

סה"כ לתשלום	מחיר לקוט"ש בא"ג	סה"כ צריכה בקוט"ש	קריאה נוכחית	קריאה קודמת	סוג צריכה	סוג תעריף
			31/01/23	01/01/23	פרטי חשבון עבור תאריכים:	
48.32 ₪	91.26	52.95	20,320.30	20,267.36	פסגה	777
7.95 ₪	48.99	16.23	12,252.86	12,236.63	גבע	778
64.64 ₪	39.28	164.56	19,570.81	19,406.26	שפל	779

מרפאת שיניים - 8 - 00024401

סה"כ לתשלום	מחיר לקוט"ש בא"ג	סה"כ צריכה בקוט"ש	קריאה נוכחית	קריאה קודמת	סוג צריכה	סוג תעריף
			31/01/23	01/01/23	פרטי חשבון עבור תאריכים:	
39.04 ₪	91.26	42.78	18,602.38	18,559.60	פסגה	777
5.22 ₪	48.99	10.66	7,054.87	7,044.21	גבע	778
55.25 ₪	39.28	140.66	10,052.48	9,911.82	שפל	779

IQ - 00024399 - 8

סה"כ לתשלום	מחיר לקוט"ש בא"ג	סה"כ צריכה בקוט"ש	קריאה נוכחית	קריאה קודמת	סוג צריכה	סוג תעריף
			31/01/23	01/01/23	פרטי חשבון עבור תאריכים:	
123.56 ₪	91.26	135.39	138,335.30	138,199.91	פסגה	777
7.03 ₪	48.99	14.34	69,054.58	69,040.24	גבע	778
73.26 ₪	39.28	186.50	61,900.90	61,714.40	שפל	779

מחק - 8 - 00024398

סה"כ לתשלום	מחיר לקוט"ש בא"ג	סה"כ צריכה בקוט"ש	קריאה נוכחית	קריאה קודמת	סוג צריכה	סוג תעריף
			31/01/23	01/01/23	פרטי חשבון עבור תאריכים:	
19.53 ₪	91.26	21.40	20,021.32	19,999.92	פסגה	777
4.96 ₪	48.99	10.13	16,096.18	16,086.05	גבע	778
31.21 ₪	39.28	79.46	27,092.55	27,013.09	שפל	779



נטורפיל - 3 - 00024399

סה"כ לתשלום	מחיר לקוט"ש בא"ג	סה"כ צריכה בקוט"ש	קריאה נוכחית	קריאה קודמת	סוג צריכה	סוג תעריף
			31/01/23	01/01/23	פרטי חשבון עבור תאריכים:	
₪ 37.65	91.26	41.26	136,060.96	136,019.70	פסגה	777
₪ 9.21	48.99	18.80	54,859.26	54,840.46	גבע	778
₪ 56.30	39.28	143.32	51,326.25	51,182.92	שפל	779

נכי צהל - 3 - 00021265

סה"כ לתשלום	מחיר לקוט"ש בא"ג	סה"כ צריכה בקוט"ש	קריאה נוכחית	קריאה קודמת	סוג צריכה	סוג תעריף
			31/01/23	01/01/23	פרטי חשבון עבור תאריכים:	
₪ 171.93	91.26	188.40	84,566.22	84,377.82	פסגה	777
₪ 36.48	48.99	74.46	35,473.85	35,399.39	גבע	778
₪ 275.28	39.28	700.81	52,155.60	51,454.79	שפל	779

דנאל סיעוד - 7 - 00025306

סה"כ לתשלום	מחיר לקוט"ש בא"ג	סה"כ צריכה בקוט"ש	קריאה נוכחית	קריאה קודמת	סוג צריכה	סוג תעריף
			31/01/23	01/01/23	פרטי חשבון עבור תאריכים:	
₪ 0.01	91.26	0.02	14,139.81	14,139.80	פסגה	777
₪ 0.00	48.99	0.00	5,717.24	5,717.24	גבע	778
₪ 0.02	39.28	0.04	8,751.87	8,751.82	שפל	779

עוד בוקר ושות - 5 - 00024398

סה"כ לתשלום	מחיר לקוט"ש בא"ג	סה"כ צריכה בקוט"ש	קריאה נוכחית	קריאה קודמת	סוג צריכה	סוג תעריף
			31/01/23	01/01/23	פרטי חשבון עבור תאריכים:	
₪ 83.12	91.26	91.08	46,984.64	46,893.56	פסגה	777
₪ 32.71	48.99	66.76	23,694.95	23,628.18	גבע	778
₪ 185.33	39.28	471.81	32,149.94	31,678.13	שפל	779

אתגר - 6 - 00025056

סה"כ לתשלום	מחיר לקוט"ש בא"ג	סה"כ צריכה בקוט"ש	קריאה נוכחית	קריאה קודמת	סוג צריכה	סוג תעריף
			31/01/23	01/01/23	פרטי חשבון עבור תאריכים:	
₪ 55.64	91.26	60.97	57,892.00	57,831.04	פסגה	777
₪ 11.06	48.99	22.57	17,201.19	17,178.62	גבע	778
₪ 148.80	39.28	378.81	34,509.03	34,130.22	שפל	779



מחנן סושיה - 1 - 00025306

סוג תעריף	סוג צריכה	קריאה קודמת	קריאה נוכחית	סה"כ צריכה בקוט"ש	מחיר לקוט"ש בא"ג	סה"כ לתשלום
פרטי חשבון עבור תאריכים:						
777	פסגה	01/01/23	31/01/23	19.68	91.26	17.96 ₪
778	גבע	6,409.05	6,418.52	9.47	48.99	4.64 ₪
779	שפל	11,934.59	12,006.14	71.55	39.28	28.11 ₪

שירותי תוכן - 5 - 00021265

סוג תעריף	סוג צריכה	קריאה קודמת	קריאה נוכחית	סה"כ צריכה בקוט"ש	מחיר לקוט"ש בא"ג	סה"כ לתשלום
פרטי חשבון עבור תאריכים:						
777	פסגה	01/01/23	31/01/23	25.16	91.26	22.96 ₪
778	גבע	587.45	598.17	10.72	48.99	5.25 ₪
779	שפל	2,003.14	2,097.63	94.49	39.28	37.11 ₪

נוכבי - 8 - 00024397

סוג תעריף	סוג צריכה	קריאה קודמת	קריאה נוכחית	סה"כ צריכה בקוט"ש	מחיר לקוט"ש בא"ג	סה"כ לתשלום
פרטי חשבון עבור תאריכים:						
777	פסגה	01/01/23	31/01/23	18.26	91.26	16.66 ₪
778	גבע	8,640.04	8,647.17	7.12	48.99	3.49 ₪
779	שפל	12,360.27	12,452.07	91.80	39.28	36.06 ₪

לחמן - 2 - 00025306

סוג תעריף	סוג צריכה	קריאה קודמת	קריאה נוכחית	סה"כ צריכה בקוט"ש	מחיר לקוט"ש בא"ג	סה"כ לתשלום
פרטי חשבון עבור תאריכים:						
777	פסגה	01/01/23	31/01/23	24.24	91.26	22.12 ₪
778	גבע	5,011.50	5,023.09	11.59	48.99	5.68 ₪
779	שפל	10,939.70	11,027.26	87.56	39.28	34.39 ₪

לאומית - 4 - 00024396

סוג תעריף	סוג צריכה	קריאה קודמת	קריאה נוכחית	סה"כ צריכה בקוט"ש	מחיר לקוט"ש בא"ג	סה"כ לתשלום
פרטי חשבון עבור תאריכים:						
777	פסגה	01/01/23	31/01/23	1,423.57	91.26	1,299.15 ₪
778	גבע	328,387.64	328,755.47	367.82	48.99	180.20 ₪
779	שפל	460,399.06	464,165.72	3,766.65	39.28	1,479.54 ₪





לאומית - 3 - 00021265

סה"כ לתשלום	מחיר לקוט"ש בא"ג	סה"כ צריכה בקוט"ש	קריאה נוכחית	קריאה קודמת	סוג צריכה	סוג תעריף
			31/01/23	01/01/23	פרטי חשבון עבור תאריכים:	
171.93 ₪	91.26	188.40	84,566.22	84,377.82	פסגה	777
36.48 ₪	48.99	74.46	35,473.85	35,399.39	גבע	778
275.28 ₪	39.28	700.81	52,155.60	51,454.79	שפל	779

מדיטון - 5 - 00024396

סה"כ לתשלום	מחיר לקוט"ש בא"ג	סה"כ צריכה בקוט"ש	קריאה נוכחית	קריאה קודמת	סוג צריכה	סוג תעריף
			31/01/23	01/01/23	פרטי חשבון עבור תאריכים:	
314.54 ₪	91.26	344.66	219,225.30	218,880.64	פסגה	777
27.84 ₪	48.99	56.82	98,709.94	98,653.12	גבע	778
406.00 ₪	39.28	1,033.60	118,859.76	117,826.16	שפל	779

י.ה.ל.ה - 1 - 00024399

סה"כ לתשלום	מחיר לקוט"ש בא"ג	סה"כ צריכה בקוט"ש	קריאה נוכחית	קריאה קודמת	סוג צריכה	סוג תעריף
			31/01/23	01/01/23	פרטי חשבון עבור תאריכים:	
0.00 ₪	91.26	0.00	28,453.87	28,453.87	פסגה	777
0.00 ₪	48.99	0.00	18,855.03	18,855.03	גבע	778
0.00 ₪	39.28	0.0005	15,225.54	15,225.54	שפל	779

סה"כ לדייר:

שיא ביקוש	סה"כ	שפל	גבע	פסגה
131.98	57,027.90	40,496.90	4,330.20	12,200.80
	29,163.00 ₪	15,907.18 ₪	2,121.37 ₪	11,134.45 ₪

סה"כ צריכה
סה"כ לתשלום

0.00 ₪	תשלום קבוע
29,163.00 ₪	סה"כ לתשלום

לא כולל מע"מ

התפלגות חיוב בש"ח לפי תע"ז

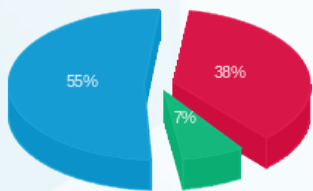

פסגה (11,134.45 ₪)
גבע (2,121.37 ₪)
שפל (15,907.18 ₪)

הסטוריית צריכה בקוט"ש

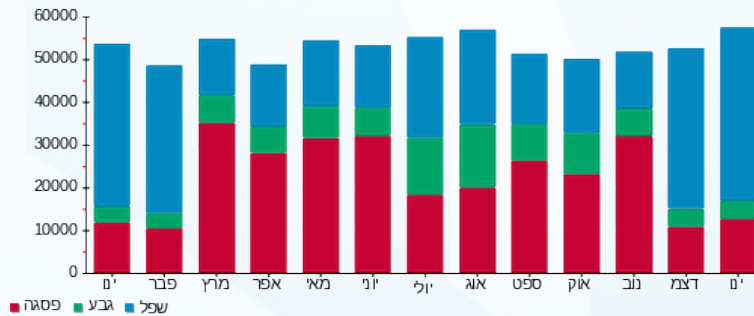



21/02/23 תאריך הפקה:
 31/01/23 תאריך קריאה נוכחית:
 01/01/23 תאריך קריאה קודמת:

שם דייר: ציבורי לחיוב
 שם אתר: קניון הנגב מגדל משרדים

לקוח/ה נכבד/ה, אנו מתכבדים להגיש את חישוב צריכת החשמל לתקופה 01/01/23 - 31/01/23:

ציבורי - 1 - 001111(0x0)

סה"כ לתשלום	מחיר לקוט"ש בא"ג	סה"כ צריכה בקוט"ש	קריאה נוכחית	קריאה קודמת	סוג צריכה	סוג תעריף
			31/01/23	01/01/23		פרטי חשבון עבור תאריכים:
₪ 0.00	91.26	0.00	0.00	0.00	פסגה	777
₪ 0.00	48.99	0.00	0.00	0.00	גבע	778
₪ 0.00	39.28	0.00	0.00	0.00	שפל	779

סה"כ לדייר:

שיא ביקוש	סה"כ	שפל	גבע	פסגה
	0.00	0.00	0.00	0.00
	₪ 0.00	₪ 0.00	₪ 0.00	₪ 0.00

סה"כ צריכה

סה"כ לתשלום

₪ 0.00	תשלום קבוע	
₪ 0.00	תשלום עבור גודל חיבור בKVA (0x0)	
₪ 0.00	סה"כ לתשלום	לא כולל מע"מ

התפלגות חיוב בש"ח לפי תעו"ז

הסטוריית צריכה בקוט"ש

פסגה (₪ 0.00)
 גבע (₪ 0.00)
 שפל (₪ 0.00)

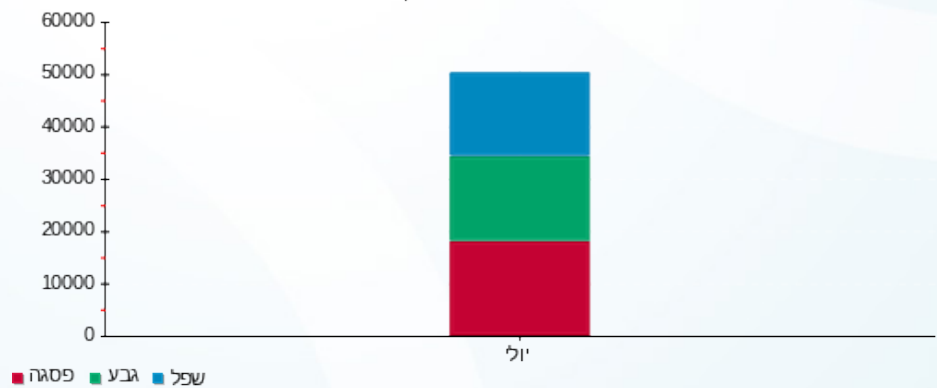



21/02/23 תאריך הפקה:
 31/01/23 תאריך קריאה נוכחית:
 01/01/23 תאריך קריאה קודמת:

שם דייר: ציבורי מחושב של מגדל
שם אתר: קניון הנגב מגדל משרדים

לקוח/ה נכבד/ה, אנו מתכבדים להגיש את חישוב צריכת החשמל לתקופה 01/01/23 - 31/01/23:

נכי צהל - 3 - 00021265

סוג תעריף	סוג צריכה	קריאה קודמת	קריאה נוכחית	סה"כ צריכה בקוט"ש	מחיר לקוט"ש בא"ג	סה"כ לתשלום
			31/01/23	01/01/23	פרטי חשבון עבור תאריכים:	
777	פסגה	84,377.82	84,566.22	-188.40	91.26	₪ -171.93
778	גבע	35,399.39	35,473.85	-74.46	48.99	₪ -36.48
779	שפל	51,454.79	52,155.60	-700.81	39.28	₪ -275.28

מטרופולין - 4 - 00021265

סוג תעריף	סוג צריכה	קריאה קודמת	קריאה נוכחית	סה"כ צריכה בקוט"ש	מחיר לקוט"ש בא"ג	סה"כ לתשלום
			31/01/23	01/01/23	פרטי חשבון עבור תאריכים:	
777	פסגה	15,651.70	15,651.70	-0.002	91.26	₪ -0.00
778	גבע	3,058.27	3,058.27	-0.0005	48.99	₪ -0.00
779	שפל	11,080.13	11,080.14	-0.006	39.28	₪ -0.00

265-5 - 5 - 00021265

סוג תעריף	סוג צריכה	קריאה קודמת	קריאה נוכחית	סה"כ צריכה בקוט"ש	מחיר לקוט"ש בא"ג	סה"כ לתשלום
			31/01/23	01/01/23	פרטי חשבון עבור תאריכים:	
777	פסגה	1,803.91	1,829.07	-25.16	91.26	₪ -22.96
778	גבע	587.45	598.17	-10.72	48.99	₪ -5.25
779	שפל	2,003.14	2,097.63	-94.49	39.28	₪ -37.11

אוראס - 1 - 00024395

סוג תעריף	סוג צריכה	קריאה קודמת	קריאה נוכחית	סה"כ צריכה בקוט"ש	מחיר לקוט"ש בא"ג	סה"כ לתשלום
			31/01/23	01/01/23	פרטי חשבון עבור תאריכים:	
777	פסגה	61,170.16	61,199.15	-28.99	91.26	₪ -26.46
778	גבע	29,655.21	29,663.25	-8.04	48.99	₪ -3.94
779	שפל	44,600.88	44,758.59	-157.71	39.28	₪ -61.95



סי טי צומת - 2 - 00024395

סה"כ לתשלום	מחיר לקוט"ש בא"ג	סה"כ צריכה בקוט"ש	קריאה נוכחית	קריאה קודמת	סוג צריכה	סוג תעריף
			31/01/23	01/01/23	פרטי חשבון עבור תאריכים:	
₪ -75.27	91.26	-82.48	42,528.65	42,446.17	פסגה	777
₪ -12.24	48.99	-24.99	18,523.89	18,498.90	גבע	778
₪ -107.90	39.28	-274.68	40,788.97	40,514.28	שפל	779

מיזוג 5 - 5 - 00024395

סה"כ לתשלום	מחיר לקוט"ש בא"ג	סה"כ צריכה בקוט"ש	קריאה נוכחית	קריאה קודמת	סוג צריכה	סוג תעריף
			31/01/23	01/01/23	פרטי חשבון עבור תאריכים:	
₪ -4,079.93	91.26	-4,470.66	1,966,147.90	1,961,677.24	פסגה	777
₪ -14.44	48.99	-29.48	1,023,864.36	1,023,834.88	גבע	778
₪ -3,564.46	39.28	-9,074.49	871,869.08	862,794.59	שפל	779

מיזוג 6 - 6 - 00024395

סה"כ לתשלום	מחיר לקוט"ש בא"ג	סה"כ צריכה בקוט"ש	קריאה נוכחית	קריאה קודמת	סוג צריכה	סוג תעריף
			31/01/23	01/01/23	פרטי חשבון עבור תאריכים:	
₪ -6,914.69	91.26	-7,576.91	2,236,951.49	2,229,374.58	פסגה	777
₪ -685.73	48.99	-1,399.74	1,240,794.97	1,239,395.23	גבע	778
₪ -4,308.94	39.28	-10,969.82	1,033,323.86	1,022,354.05	שפל	779

מיזוג 7 - 7 - 00024395

סה"כ לתשלום	מחיר לקוט"ש בא"ג	סה"כ צריכה בקוט"ש	קריאה נוכחית	קריאה קודמת	סוג צריכה	סוג תעריף
			31/01/23	01/01/23	פרטי חשבון עבור תאריכים:	
₪ -5,653.22	91.26	-6,194.64	1,835,870.79	1,829,676.15	פסגה	777
₪ -600.13	48.99	-1,225.00	950,504.32	949,279.31	גבע	778
₪ -3,839.92	39.28	-9,775.76	824,680.48	814,904.72	שפל	779

מיזוג 8 - 8 - 00024395

סה"כ לתשלום	מחיר לקוט"ש בא"ג	סה"כ צריכה בקוט"ש	קריאה נוכחית	קריאה קודמת	סוג צריכה	סוג תעריף
			31/01/23	01/01/23	פרטי חשבון עבור תאריכים:	
₪ -3,176.32	91.26	-3,480.52	1,513,365.85	1,509,885.34	פסגה	777
₪ -284.90	48.99	-581.55	975,591.93	975,010.38	גבע	778
₪ -2,218.96	39.28	-5,649.08	1,326,288.10	1,320,639.02	שפל	779



גולדן גוב - 2 - 00024396

סה"כ לתשלום	מחיר לקוט"ש בא"ג	סה"כ צריכה בקוט"ש	קריאה נוכחית	קריאה קודמת	סוג צריכה	סוג תעריף
			31/01/23	01/01/23	פרטי חשבון עבור תאריכים:	
₪ -7.13	91.26	-7.81	16,099.94	16,092.13	פסגה	777
₪ -1.17	48.99	-2.40	9,939.46	9,937.07	גבע	778
₪ -24.92	39.28	-63.45	11,672.08	11,608.63	שפל	779

שירותי בריאות כללית מחוז דרום - 3 - 00024396

סה"כ לתשלום	מחיר לקוט"ש בא"ג	סה"כ צריכה בקוט"ש	קריאה נוכחית	קריאה קודמת	סוג צריכה	סוג תעריף
			31/01/23	01/01/23	פרטי חשבון עבור תאריכים:	
₪ -1,213.98	91.26	-1,330.24	932,298.37	930,968.13	פסגה	777
₪ -314.67	48.99	-642.31	475,535.82	474,893.50	גבע	778
₪ -2,213.78	39.28	-5,635.90	702,962.86	697,326.97	שפל	779

קופת חולים לאומית - 4 - 00024396

סה"כ לתשלום	מחיר לקוט"ש בא"ג	סה"כ צריכה בקוט"ש	קריאה נוכחית	קריאה קודמת	סוג צריכה	סוג תעריף
			31/01/23	01/01/23	פרטי חשבון עבור תאריכים:	
₪ -1,299.15	91.26	-1,423.57	646,691.78	645,268.20	פסגה	777
₪ -180.20	48.99	-367.82	328,755.47	328,387.64	גבע	778
₪ -1,479.54	39.28	-3,766.65	464,165.72	460,399.06	שפל	779

מדיטון - 5 - 00024396

סה"כ לתשלום	מחיר לקוט"ש בא"ג	סה"כ צריכה בקוט"ש	קריאה נוכחית	קריאה קודמת	סוג צריכה	סוג תעריף
			31/01/23	01/01/23	פרטי חשבון עבור תאריכים:	
₪ -314.54	91.26	-344.66	219,225.30	218,880.64	פסגה	777
₪ -27.84	48.99	-56.82	98,709.94	98,653.12	גבע	778
₪ -406.00	39.28	-1,033.60	118,859.76	117,826.16	שפל	779

סלקום חדר - 6 - 00024396

סה"כ לתשלום	מחיר לקוט"ש בא"ג	סה"כ צריכה בקוט"ש	קריאה נוכחית	קריאה קודמת	סוג צריכה	סוג תעריף
			31/01/23	01/01/23	פרטי חשבון עבור תאריכים:	
₪ -2,509.23	91.26	-2,749.54	1,047,716.21	1,044,966.67	פסגה	777
₪ -617.83	48.99	-1,261.14	739,484.76	738,223.62	גבע	778
₪ -3,775.00	39.28	-9,610.49	1,669,798.57	1,660,188.08	שפל	779



מיזוג אוויר 1 - 8 - 00024396

סוג תעריף	סוג צריכה	קריאה קודמת	קריאה נוכחית	סה"כ צריכה בקוט"ש	מחיר לקוט"ש בא"ג	סה"כ לתשלום
פרטי חשבון עבור תאריכים:			31/01/23	01/01/23		
777	פסגה	1,543,042.22	1,548,295.84	-5,253.63	91.26	₪ -4,794.46
778	גבע	734,999.98	735,659.92	-659.94	48.99	₪ -323.30
779	שפל	577,038.56	586,200.02	-9,161.47	39.28	₪ -3,598.62

מיזוג 1 - 2 - 00024397

סוג תעריף	סוג צריכה	קריאה קודמת	קריאה נוכחית	סה"כ צריכה בקוט"ש	מחיר לקוט"ש בא"ג	סה"כ לתשלום
פרטי חשבון עבור תאריכים:			31/01/23	01/01/23		
777	פסגה	2,172,717.16	2,179,273.59	-6,556.43	91.26	₪ -5,983.40
778	גבע	1,104,673.08	1,105,082.85	-409.77	48.99	₪ -200.75
779	שפל	559,376.59	569,969.75	-10,593.16	39.28	₪ -4,160.99

מיזוג 2 - 3 - 00024397

סוג תעריף	סוג צריכה	קריאה קודמת	קריאה נוכחית	סה"כ צריכה בקוט"ש	מחיר לקוט"ש בא"ג	סה"כ לתשלום
פרטי חשבון עבור תאריכים:			31/01/23	01/01/23		
777	פסגה	1,821,894.39	1,825,650.55	-3,756.16	91.26	₪ -3,427.87
778	גבע	859,302.08	860,534.68	-1,232.60	48.99	₪ -603.85
779	שפל	569,196.75	575,557.13	-6,360.38	39.28	₪ -2,498.36

מיזוג 3 - 4 - 00024397

סוג תעריף	סוג צריכה	קריאה קודמת	קריאה נוכחית	סה"כ צריכה בקוט"ש	מחיר לקוט"ש בא"ג	סה"כ לתשלום
פרטי חשבון עבור תאריכים:			31/01/23	01/01/23		
777	פסגה	1,782,851.90	1,785,247.02	-2,395.12	91.26	₪ -2,185.79
778	גבע	924,519.90	924,573.43	-53.52	48.99	₪ -26.22
779	שפל	547,945.64	553,289.88	-5,344.24	39.28	₪ -2,099.22

שנאי 1 - 4 - 00024397

סוג תעריף	סוג צריכה	קריאה קודמת	קריאה נוכחית	סה"כ צריכה בקוט"ש	מחיר לקוט"ש בא"ג	סה"כ לתשלום
פרטי חשבון עבור תאריכים:			31/01/23	01/01/23		
777	פסגה	16,161,882.44	16,194,462.40	32,579.96	91.26	₪ 29,732.47
778	גבע	8,543,530.64	8,550,211.80	6,681.16	48.99	₪ 3,273.10
779	שפל	9,718,816.68	9,788,671.24	69,854.56	39.28	₪ 27,438.87



משאבי אנוש - 5 - 00024397

סוג תעריף	סוג צריכה	קריאה קודמת	קריאה נוכחית	סה"כ צריכה בקוט"ש	מחיר לקוט"ש בא"ג	סה"כ לתשלום
פרטי חשבון עבור תאריכים:			31/01/23	01/01/23		
777	פסגה	38,261.32	38,305.51	-44.20	91.26	₪ -40.33
778	גבע	19,340.17	19,357.11	-16.93	48.99	₪ -8.30
779	שפל	36,493.56	36,733.40	-239.84	39.28	₪ -94.21

ביטוח חיים - 6 - 00024397

סוג תעריף	סוג צריכה	קריאה קודמת	קריאה נוכחית	סה"כ צריכה בקוט"ש	מחיר לקוט"ש בא"ג	סה"כ לתשלום
פרטי חשבון עבור תאריכים:			31/01/23	01/01/23		
777	פסגה	18,695.42	18,724.69	-29.27	91.26	₪ -26.71
778	גבע	6,068.86	6,077.37	-8.51	48.99	₪ -4.17
779	שפל	7,953.60	8,141.46	-187.87	39.28	₪ -73.79

כללית - 7 - 00024397

סוג תעריף	סוג צריכה	קריאה קודמת	קריאה נוכחית	סה"כ צריכה בקוט"ש	מחיר לקוט"ש בא"ג	סה"כ לתשלום
פרטי חשבון עבור תאריכים:			31/01/23	01/01/23		
777	פסגה	38,773.00	38,840.02	-67.01	91.26	₪ -61.16
778	גבע	21,538.55	21,576.16	-37.61	48.99	₪ -18.43
779	שפל	32,255.73	32,576.12	-320.39	39.28	₪ -125.85

כוכבי יעל - 8 - 00024397

סוג תעריף	סוג צריכה	קריאה קודמת	קריאה נוכחית	סה"כ צריכה בקוט"ש	מחיר לקוט"ש בא"ג	סה"כ לתשלום
פרטי חשבון עבור תאריכים:			31/01/23	01/01/23		
777	פסגה	14,042.92	14,061.18	-18.26	91.26	₪ -16.66
778	גבע	8,640.04	8,647.17	-7.12	48.99	₪ -3.49
779	שפל	12,360.27	12,452.07	-91.80	39.28	₪ -36.06

שנאי 2 - 2 - 00024398

סוג תעריף	סוג צריכה	קריאה קודמת	קריאה נוכחית	סה"כ צריכה בקוט"ש	מחיר לקוט"ש בא"ג	סה"כ לתשלום
פרטי חשבון עבור תאריכים:			31/01/23	01/01/23		
777	פסגה	11,016,765.44	11,044,595.60	27,830.16	91.26	₪ 25,397.80
778	גבע	6,378,003.44	6,383,454.56	5,451.12	48.99	₪ 2,670.50
779	שפל	6,380,494.32	6,435,337.20	54,842.88	39.28	₪ 21,542.28



הון אנושי - 3 - 00024398

סוג תעריף	סוג צריכה	קריאה קודמת	קריאה נוכחית	סה"כ צריכה בקוט"ש	מחיר לקוט"ש בא"ג	סה"כ לתשלום
פרטי חשבון עבור תאריכים:			31/01/23	01/01/23		
777	פסגה	48,452.17	48,460.51	-8.34	91.26	₪ -7.61
778	גבע	22,177.71	22,181.60	-3.89	48.99	₪ -1.91
779	שפל	28,836.64	28,866.12	-29.48	39.28	₪ -11.58

קופח כללית - 4 - 00024398

סוג תעריף	סוג צריכה	קריאה קודמת	קריאה נוכחית	סה"כ צריכה בקוט"ש	מחיר לקוט"ש בא"ג	סה"כ לתשלום
פרטי חשבון עבור תאריכים:			31/01/23	01/01/23		
777	פסגה	216,272.59	216,525.73	-253.14	91.26	₪ -231.02
778	גבע	112,091.35	112,199.99	-108.64	48.99	₪ -53.22
779	שפל	178,888.74	179,892.69	-1,003.95	39.28	₪ -394.35

עו"ד בוקר קרמר טרנובסקי - 5 - 00024398

סוג תעריף	סוג צריכה	קריאה קודמת	קריאה נוכחית	סה"כ צריכה בקוט"ש	מחיר לקוט"ש בא"ג	סה"כ לתשלום
פרטי חשבון עבור תאריכים:			31/01/23	01/01/23		
777	פסגה	46,893.56	46,984.64	-91.08	91.26	₪ -83.12
778	גבע	23,628.18	23,694.95	-66.76	48.99	₪ -32.71
779	שפל	31,678.13	32,149.94	-471.81	39.28	₪ -185.33

דנאל - 7 - 00024398

סוג תעריף	סוג צריכה	קריאה קודמת	קריאה נוכחית	סה"כ צריכה בקוט"ש	מחיר לקוט"ש בא"ג	סה"כ לתשלום
פרטי חשבון עבור תאריכים:			31/01/23	01/01/23		
777	פסגה	49,052.01	49,143.06	-91.05	91.26	₪ -83.10
778	גבע	17,835.67	17,880.82	-45.15	48.99	₪ -22.12
779	שפל	26,762.02	27,180.13	-418.10	39.28	₪ -164.23

מחקק - 8 - 00024398 - IQ

סוג תעריף	סוג צריכה	קריאה קודמת	קריאה נוכחית	סה"כ צריכה בקוט"ש	מחיר לקוט"ש בא"ג	סה"כ לתשלום
פרטי חשבון עבור תאריכים:			31/01/23	01/01/23		
777	פסגה	19,999.92	20,021.32	-21.40	91.26	₪ -19.53
778	גבע	16,086.05	16,096.18	-10.13	48.99	₪ -4.96
779	שפל	27,013.09	27,092.55	-79.46	39.28	₪ -31.21



יהלה - 1 - 00024399

סוג תעריף	סוג צריכה	קריאה קודמת	קריאה נוכחית	סה"כ צריכה בקוט"ש	מחיר לקוט"ש בא"ג	סה"כ לתשלום
פרטי חשבון עבור תאריכים:			31/01/23	01/01/23		
777	פסגה	28,453.87	28,453.87	0.00	91.26	0.00 ₪
778	גבע	18,855.03	18,855.03	0.00	48.99	0.00 ₪
779	שפל	15,225.54	15,225.54	-0.0005	39.28	-0.00 ₪

שוהם שרותי כא - 2 - 00024399

סוג תעריף	סוג צריכה	קריאה קודמת	קריאה נוכחית	סה"כ צריכה בקוט"ש	מחיר לקוט"ש בא"ג	סה"כ לתשלום
פרטי חשבון עבור תאריכים:			31/01/23	01/01/23		
777	פסגה	25,919.29	25,961.89	-42.60	91.26	-38.87 ₪
778	גבע	14,169.16	14,183.54	-14.38	48.99	-7.04 ₪
779	שפל	18,639.62	18,867.71	-228.10	39.28	-89.60 ₪

נטרופייל - 3 - 00024399

סוג תעריף	סוג צריכה	קריאה קודמת	קריאה נוכחית	סה"כ צריכה בקוט"ש	מחיר לקוט"ש בא"ג	סה"כ לתשלום
פרטי חשבון עבור תאריכים:			31/01/23	01/01/23		
777	פסגה	136,019.70	136,060.96	-41.26	91.26	-37.65 ₪
778	גבע	54,840.46	54,859.26	-18.80	48.99	-9.21 ₪
779	שפל	51,182.92	51,326.25	-143.32	39.28	-56.30 ₪

אואראס - 4 - 00024399

סוג תעריף	סוג צריכה	קריאה קודמת	קריאה נוכחית	סה"כ צריכה בקוט"ש	מחיר לקוט"ש בא"ג	סה"כ לתשלום
פרטי חשבון עבור תאריכים:			31/01/23	01/01/23		
777	פסגה	39,955.85	40,173.65	-217.80	91.26	-198.77 ₪
778	גבע	22,412.26	22,457.27	-45.01	48.99	-22.05 ₪
779	שפל	35,434.94	35,868.89	-433.95	39.28	-170.45 ₪

אזורך אלי - 5 - 00024399

סוג תעריף	סוג צריכה	קריאה קודמת	קריאה נוכחית	סה"כ צריכה בקוט"ש	מחיר לקוט"ש בא"ג	סה"כ לתשלום
פרטי חשבון עבור תאריכים:			31/01/23	01/01/23		
777	פסגה	17,571.50	17,577.91	-6.41	91.26	-5.85 ₪
778	גבע	8,087.32	8,090.71	-3.40	48.99	-1.66 ₪
779	שפל	7,342.66	7,420.52	-77.86	39.28	-30.58 ₪



בריאות כללית - 6 - 00024399

סוג תעריף	סוג צריכה	קריאה קודמת	קריאה נוכחית	סה"כ צריכה בקוט"ש	מחיר לקוט"ש בא"ג	סה"כ לתשלום
פרטי חשבון עבור תאריכים:						
777	פסגה	01/01/23	31/01/23	-993.42	91.26	₪ -906.60
778	גבע	308,328.86	308,817.21	-488.35	48.99	₪ -239.24
779	שפל	451,108.38	454,791.12	-3,682.75	39.28	₪ -1,446.58

דינרשטין - 7 - 00024399

סוג תעריף	סוג צריכה	קריאה קודמת	קריאה נוכחית	סה"כ צריכה בקוט"ש	מחיר לקוט"ש בא"ג	סה"כ לתשלום
פרטי חשבון עבור תאריכים:						
777	פסגה	01/01/23	31/01/23	-44.53	91.26	₪ -40.64
778	גבע	18,359.80	18,370.07	-10.27	48.99	₪ -5.03
779	שפל	24,894.77	25,109.49	-214.72	39.28	₪ -84.34

IQ - 00024399 - 8

סוג תעריף	סוג צריכה	קריאה קודמת	קריאה נוכחית	סה"כ צריכה בקוט"ש	מחיר לקוט"ש בא"ג	סה"כ לתשלום
פרטי חשבון עבור תאריכים:						
777	פסגה	01/01/23	31/01/23	-135.39	91.26	₪ -123.56
778	גבע	69,040.24	69,054.58	-14.34	48.99	₪ -7.03
779	שפל	61,714.40	61,900.90	-186.50	39.28	₪ -73.26

רסקינד מרינה - 1 - 00024401

סוג תעריף	סוג צריכה	קריאה קודמת	קריאה נוכחית	סה"כ צריכה בקוט"ש	מחיר לקוט"ש בא"ג	סה"כ לתשלום
פרטי חשבון עבור תאריכים:						
777	פסגה	01/01/23	31/01/23	-191.96	91.26	₪ -175.18
778	גבע	19,417.88	19,464.91	-47.02	48.99	₪ -23.04
779	שפל	23,047.28	23,554.98	-507.70	39.28	₪ -199.42

ישראל - 2 - 00024401

סוג תעריף	סוג צריכה	קריאה קודמת	קריאה נוכחית	סה"כ צריכה בקוט"ש	מחיר לקוט"ש בא"ג	סה"כ לתשלום
פרטי חשבון עבור תאריכים:						
777	פסגה	01/01/23	31/01/23	-64.90	91.26	₪ -59.22
778	גבע	23,034.31	23,064.83	-30.52	48.99	₪ -14.95
779	שפל	45,428.10	45,824.40	-396.29	39.28	₪ -155.66



לחמן - 3 - 00024401

סוג תעריף	סוג צריכה	קריאה קודמת	קריאה נוכחית	סה"כ צריכה בקוט"ש	מחיר לקוט"ש בא"ג	סה"כ לתשלום
פרטי חשבון עבור תאריכים:			31/01/23	01/01/23		
777	פסגה	183,993.54	184,208.90	-215.36	91.26	₪ -196.54
778	גבע	96,172.52	96,229.23	-56.72	48.99	₪ -27.79
779	שפל	108,601.58	109,154.94	-553.37	39.28	₪ -217.36

לחמן - 4 - 00024401

סוג תעריף	סוג צריכה	קריאה קודמת	קריאה נוכחית	סה"כ צריכה בקוט"ש	מחיר לקוט"ש בא"ג	סה"כ לתשלום
פרטי חשבון עבור תאריכים:			31/01/23	01/01/23		
777	פסגה	10,166.48	10,236.00	-69.52	91.26	₪ -63.45
778	גבע	6,624.20	6,627.91	-3.71	48.99	₪ -1.82
779	שפל	5,971.69	6,075.68	-104.00	39.28	₪ -40.85

דגאל - 5 - 00024401

סוג תעריף	סוג צריכה	קריאה קודמת	קריאה נוכחית	סה"כ צריכה בקוט"ש	מחיר לקוט"ש בא"ג	סה"כ לתשלום
פרטי חשבון עבור תאריכים:			31/01/23	01/01/23		
777	פסגה	200,707.10	200,926.08	-218.98	91.26	₪ -199.84
778	גבע	90,165.42	90,183.28	-17.86	48.99	₪ -8.75
779	שפל	101,338.43	101,911.28	-572.85	39.28	₪ -225.02

קופח כללית - 6 - 00024401

סוג תעריף	סוג צריכה	קריאה קודמת	קריאה נוכחית	סה"כ צריכה בקוט"ש	מחיר לקוט"ש בא"ג	סה"כ לתשלום
פרטי חשבון עבור תאריכים:			31/01/23	01/01/23		
777	פסגה	80,293.19	80,525.69	-232.50	91.26	₪ -212.18
778	גבע	41,289.49	41,414.77	-125.28	48.99	₪ -61.37
779	שפל	45,825.66	46,543.03	-717.36	39.28	₪ -281.78

רמי אופטומטריסט - 7 - 00024401

סוג תעריף	סוג צריכה	קריאה קודמת	קריאה נוכחית	סה"כ צריכה בקוט"ש	מחיר לקוט"ש בא"ג	סה"כ לתשלום
פרטי חשבון עבור תאריכים:			31/01/23	01/01/23		
777	פסגה	20,267.36	20,320.30	-52.95	91.26	₪ -48.32
778	גבע	12,236.63	12,252.86	-16.23	48.99	₪ -7.95
779	שפל	19,406.26	19,570.81	-164.56	39.28	₪ -64.64



וויסמן יגאל - 8 - 00024401

סה"כ לתשלום	מחיר לקוט"ש בא"ג	סה"כ צריכה בקוט"ש	קריאה נוכחית	קריאה קודמת	סוג צריכה	סוג תעריף
			31/01/23	01/01/23	פרטי חשבון עבור תאריכים:	
₪ -39.04	91.26	-42.78	18,602.38	18,559.60	פסגה	777
₪ -5.22	48.99	-10.66	7,054.87	7,044.21	גבע	778
₪ -55.25	39.28	-140.66	10,052.48	9,911.82	שפל	779

יואל גבע - 3 - 00025056

סה"כ לתשלום	מחיר לקוט"ש בא"ג	סה"כ צריכה בקוט"ש	קריאה נוכחית	קריאה קודמת	סוג צריכה	סוג תעריף
			31/01/23	01/01/23	פרטי חשבון עבור תאריכים:	
₪ -125.92	91.26	-137.98	203,230.80	203,092.83	פסגה	777
₪ -22.90	48.99	-46.74	81,543.90	81,497.15	גבע	778
₪ -198.25	39.28	-504.70	103,929.87	103,425.16	שפל	779

בורגר ראנץ - 4 - 00025056

סה"כ לתשלום	מחיר לקוט"ש בא"ג	סה"כ צריכה בקוט"ש	קריאה נוכחית	קריאה קודמת	סוג צריכה	סוג תעריף
			31/01/23	01/01/23	פרטי חשבון עבור תאריכים:	
₪ -0.00	91.26	-0.0005	7,707.85	7,707.85	פסגה	777
₪ 0.00	48.99	0.00	3,657.39	3,657.39	גבע	778
₪ 0.00	39.28	0.0005	5,698.87	5,698.87	שפל	779

מן פאואר - 5 - 00025056

סה"כ לתשלום	מחיר לקוט"ש בא"ג	סה"כ צריכה בקוט"ש	קריאה נוכחית	קריאה קודמת	סוג צריכה	סוג תעריף
			31/01/23	01/01/23	פרטי חשבון עבור תאריכים:	
₪ -105.45	91.26	-115.55	169,754.32	169,638.77	פסגה	777
₪ -10.75	48.99	-21.95	53,871.02	53,849.08	גבע	778
₪ -131.84	39.28	-335.65	113,211.75	112,876.10	שפל	779

אתגר - 6 - 00025056

סה"כ לתשלום	מחיר לקוט"ש בא"ג	סה"כ צריכה בקוט"ש	קריאה נוכחית	קריאה קודמת	סוג צריכה	סוג תעריף
			31/01/23	01/01/23	פרטי חשבון עבור תאריכים:	
₪ -55.64	91.26	-60.97	57,892.00	57,831.04	פסגה	777
₪ -11.06	48.99	-22.57	17,201.19	17,178.62	גבע	778
₪ -148.80	39.28	-378.81	34,509.03	34,130.22	שפל	779



אתגר חדש - 7 - 00025056

סוג תעריף	סוג צריכה	קריאה קודמת	קריאה נוכחית	סה"כ צריכה בקוט"ש	מחיר לקוט"ש בא"ג	סה"כ לתשלום
פרטי חשבון עבור תאריכים:			31/01/23	01/01/23		
777	פסגה	28,578.75	28,638.10	-59.35	91.26	₪ -54.17
778	גבע	10,831.00	10,842.73	-11.74	48.99	₪ -5.75
779	שפל	19,680.08	19,930.42	-250.34	39.28	₪ -98.34

שירותי אבטחה - 8 - 00025056

סוג תעריף	סוג צריכה	קריאה קודמת	קריאה נוכחית	סה"כ צריכה בקוט"ש	מחיר לקוט"ש בא"ג	סה"כ לתשלום
פרטי חשבון עבור תאריכים:			31/01/23	01/01/23		
777	פסגה	4,927.11	4,947.71	-20.60	91.26	₪ -18.80
778	גבע	1,237.69	1,246.37	-8.68	48.99	₪ -4.25
779	שפל	4,370.55	4,477.84	-107.29	39.28	₪ -42.14

מחטן סושיה - 1 - 00025306

סוג תעריף	סוג צריכה	קריאה קודמת	קריאה נוכחית	סה"כ צריכה בקוט"ש	מחיר לקוט"ש בא"ג	סה"כ לתשלום
פרטי חשבון עבור תאריכים:			31/01/23	01/01/23		
777	פסגה	7,519.72	7,539.41	-19.68	91.26	₪ -17.96
778	גבע	6,409.05	6,418.52	-9.47	48.99	₪ -4.64
779	שפל	11,934.59	12,006.14	-71.55	39.28	₪ -28.11

ממק לחמן - 2 - 00025306

סוג תעריף	סוג צריכה	קריאה קודמת	קריאה נוכחית	סה"כ צריכה בקוט"ש	מחיר לקוט"ש בא"ג	סה"כ לתשלום
פרטי חשבון עבור תאריכים:			31/01/23	01/01/23		
777	פסגה	7,008.54	7,032.77	-24.24	91.26	₪ -22.12
778	גבע	5,011.50	5,023.09	-11.59	48.99	₪ -5.68
779	שפל	10,939.70	11,027.26	-87.56	39.28	₪ -34.39

306-3 - 00025306

סוג תעריף	סוג צריכה	קריאה קודמת	קריאה נוכחית	סה"כ צריכה בקוט"ש	מחיר לקוט"ש בא"ג	סה"כ לתשלום
פרטי חשבון עבור תאריכים:			31/01/23	01/01/23		
777	פסגה	13,330.19	13,364.64	-34.45	91.26	₪ -31.44
778	גבע	6,612.49	6,629.57	-17.08	48.99	₪ -8.37
779	שפל	8,075.70	8,203.64	-127.94	39.28	₪ -50.26





00025306 - 6 - 306-6

סה"כ לתשלום	מחיר לקוט"ש בא"ג	סה"כ צריכה בקוט"ש	קריאה נוכחית	קריאה קודמת	סוג צריכה	סוג תעריף
			31/01/23	01/01/23	פרטי חשבון עבור תאריכים:	
₪ -6.49	91.26	-7.11	22,155.45	22,148.34	פסגה	777
₪ -1.66	48.99	-3.38	11,084.48	11,081.10	גבע	778
₪ -29.79	39.28	-75.83	18,820.20	18,744.37	שפל	779

קומה 5 דגאל סיעוד - 7 - 00025306

סה"כ לתשלום	מחיר לקוט"ש בא"ג	סה"כ צריכה בקוט"ש	קריאה נוכחית	קריאה קודמת	סוג צריכה	סוג תעריף
			31/01/23	01/01/23	פרטי חשבון עבור תאריכים:	
₪ -0.01	91.26	-0.02	14,139.81	14,139.80	פסגה	777
₪ 0.00	48.99	0.00	5,717.24	5,717.24	גבע	778
₪ -0.02	39.28	-0.04	8,751.87	8,751.82	שפל	779

קומה 6 עמותה לשיוויון - 8 - 00025306

סה"כ לתשלום	מחיר לקוט"ש בא"ג	סה"כ צריכה בקוט"ש	קריאה נוכחית	קריאה קודמת	סוג צריכה	סוג תעריף
			31/01/23	01/01/23	פרטי חשבון עבור תאריכים:	
₪ 0.00	91.26	0.00	15,065.79	15,065.79	פסגה	777
₪ 0.00	48.99	0.00	11,264.10	11,264.10	גבע	778
₪ 0.00	39.28	0.00	10,346.73	10,346.73	שפל	779

קופח כללית - 1 - 14155746

סה"כ לתשלום	מחיר לקוט"ש בא"ג	סה"כ צריכה בקוט"ש	קריאה נוכחית	קריאה קודמת	סוג צריכה	סוג תעריף
			31/01/23	01/01/23	פרטי חשבון עבור תאריכים:	
₪ -477.29	91.26	-523.00	30,339.90	29,816.90	פסגה	777
₪ -68.44	48.99	-139.70	11,230.40	11,090.70	גבע	778
₪ -405.57	39.28	-1,032.50	27,132.20	26,099.70	שפל	779

מכון קאר - 3 - 14155746

סה"כ לתשלום	מחיר לקוט"ש בא"ג	סה"כ צריכה בקוט"ש	קריאה נוכחית	קריאה קודמת	סוג צריכה	סוג תעריף
			31/01/23	01/01/23	פרטי חשבון עבור תאריכים:	
₪ -1,117.75	91.26	-1,224.80	87,319.00	86,094.20	פסגה	777
₪ -56.04	48.99	-114.40	30,361.80	30,247.40	גבע	778
₪ -879.32	39.28	-2,238.60	35,216.80	32,978.20	שפל	779



מחלקת באר שבע מלגם - 2 - 14155756

סה"כ לתשלום	מחיר לקוט"ש בא"ג	סה"כ צריכה בקוט"ש	קריאה נוכחית	קריאה קודמת	סוג צריכה	סוג תעריף
			31/01/23	01/01/23	פרטי חשבון עבור תאריכים:	
₪ -199.68	91.26	-218.80	97,046.50	96,827.70	פסגה	777
₪ -40.81	48.99	-83.30	22,577.10	22,493.80	גבע	778
₪ -630.72	39.28	-1,605.70	67,999.50	66,393.80	שפל	779

שירותי אבטחה - 4 - 14155756

סה"כ לתשלום	מחיר לקוט"ש בא"ג	סה"כ צריכה בקוט"ש	קריאה נוכחית	קריאה קודמת	סוג צריכה	סוג תעריף
			31/01/23	01/01/23	פרטי חשבון עבור תאריכים:	
₪ -150.31	91.26	-164.70	23,810.50	23,645.80	פסגה	777
₪ -35.71	48.99	-72.90	10,792.20	10,719.30	גבע	778
₪ -235.52	39.28	-599.60	32,174.00	31,574.40	שפל	779

סה"כ לדירה:

שיא ביקוש	סה"כ	שפל	גבע	פסגה	
343.28	29,109.48	18,048.47	2,321.17	8,739.84	סה"כ צריכה
	₪ 16,202.56	₪ 7,089.44	₪ 1,137.14	₪ 7,975.98	סה"כ לתשלום

₪ 0.00	תשלום קבוע	
₪ 16,202.56	סה"כ לתשלום	לא כולל מע"מ



21/02/23 תאריך הפקה:
 31/01/23 תאריך קריאה נוכחית:
 01/01/23 תאריך קריאה קודמת:

שם דייר: קומה 01 בית ספר לבגרות של יואל גבע
 שם אתר: קניון הנגב מגדל משרדים

לקוח/ה נכבד/ה, אנו מתכבדים להגיש את חישוב צריכת החשמל לתקופה 01/01/23 - 31/01/23:

קומה 01 בית ספר לבגרות של יואל גבע - 3 - 00025056 (3x63)

סוג תעריף	סוג צריכה	קריאה קודמת	קריאה נוכחית	סה"כ צריכה בקוט"ש	מחיר לקוט"ש בא"ג	סה"כ לתשלום
פרטי חשבון עבור תאריכים:						
777	פסגה	01/01/23	31/01/23	137.98	91.26	125.92 ₪
778	גבע	81,497.15	81,543.90	46.74	48.99	22.90 ₪
779	שפל	103,425.16	103,929.87	504.70	39.28	198.25 ₪

ציבורי + מיזוג אוויר

סוג תעריף	הערה	סה"כ לתשלום
ציבורי + מיזוג אוויר		4,765.00 ₪

סה"כ לדייר:

שיא ביקוש	סה"כ	שפל	גבע	פסגה	סה"כ צריכה
3.06	689.42	504.70	46.74	137.98	סה"כ לתשלום
	5,112.06 ₪	198.25 ₪	22.90 ₪	125.92 ₪	

תשלום קבוע	תשלום עבור גודל חיבור בKVA (3x63)	סה"כ לתשלום	לא כולל מע"מ
210.98 ₪	12.52 ₪	5,335.56 ₪	

התפלגות חיוב בש"ח לפי תעו"ז

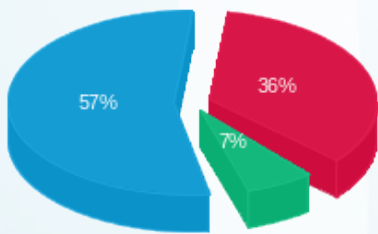

■ פסגה (125.92 ₪)
 ■ גבע (22.90 ₪)
 ■ שפל (198.25 ₪)

הסטוריית צריכה בקוט"ש

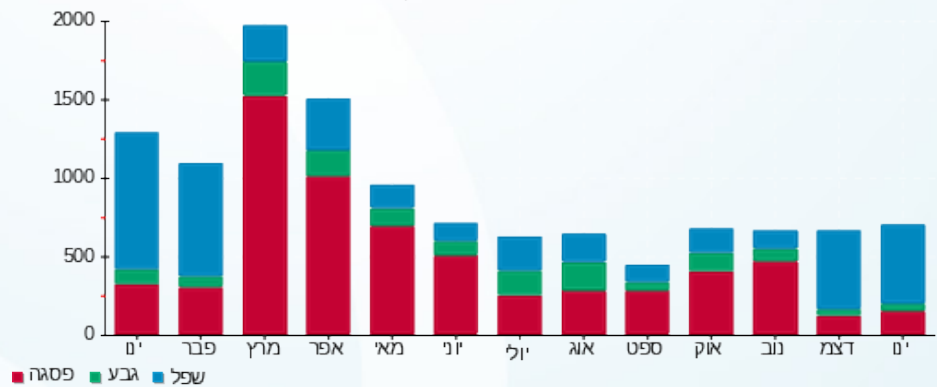

21/02/23 תאריך הפקה:
 31/01/23 תאריך קריאה נוכחית:
 01/01/23 תאריך קריאה קודמת:

שם דייר: קומה 01 אתגר משאבי אנוש (חדש)
 שם אתר: קניון הנגב מגדל משרדים

לקוח/ה נכבד/ה, אנו מתכבדים להגיש את חישוב צריכת החשמל לתקופה 01/01/23 - 31/01/23:

קומה 01 אתגר משאבי אנוש (חדש) - 7 - 00025056 (3x25)

סוג תעריף	סוג צריכה	קריאה קודמת	קריאה נוכחית	סה"כ צריכה בקוט"ש	מחיר לקוט"ש בא"ג	סה"כ לתשלום
פרטי חשבון עבור תאריכים:						
777	פסגה	01/01/23	31/01/23	59.35	91.26	54.17 ₪
778	גבע	10,831.00	10,842.73	11.74	48.99	5.75 ₪
779	שפל	19,680.08	19,930.42	250.34	39.28	98.34 ₪

ציבורי + מיזוג אוויר

הערה	סה"כ לתשלום
ציבורי + מיזוג אוויר	810.00 ₪

סה"כ לדייר:

פסגה	גבע	שפל	סה"כ	שיא ביקוש
59.35	11.74	250.34	321.43	2.89
54.17 ₪	5.75 ₪	98.34 ₪	968.25 ₪	

סה"כ צריכה
סה"כ לתשלום

לא כולל מע"מ	סה"כ לתשלום	תשלום עבור גודל חיבור בKVA (3x25)	תשלום קבוע
	1,184.20 ₪	4.97 ₪	210.98 ₪

התפלגות חיוב בש"ח לפי תעו"ז

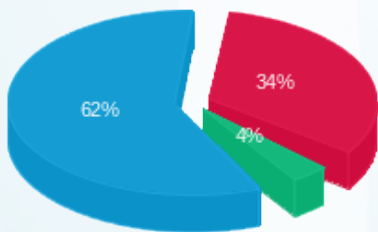

פסגה (54.17 ₪) ■
 גבע (5.75 ₪) ■
 שפל (98.34 ₪) ■

הסטוריית צריכה בקוט"ש

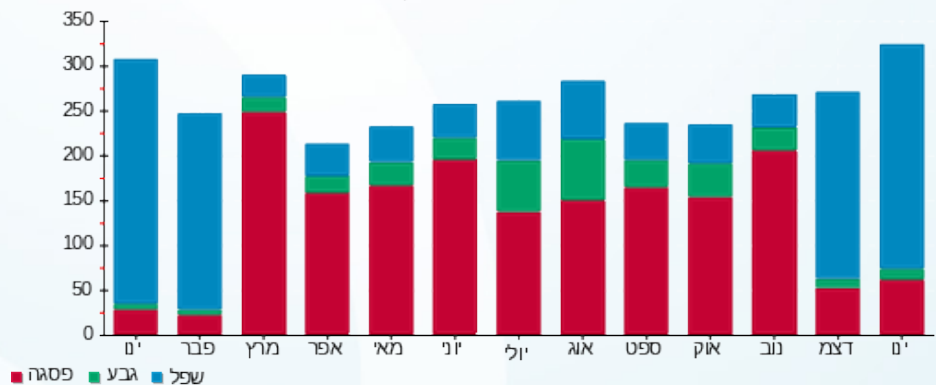

פסגה ■ גבע ■ שפל





21/02/23 תאריך הפקה:
 31/01/23 תאריך קריאה נוכחית:
 01/01/23 תאריך קריאה קודמת:

שם דייר: קומה 02 - אידיאלפורם טור בע"מ
 שם אתר: קניון הנגב מגדל משרדים

לקוח/ה נכבד/ה, אנו מתכבדים להגיש את חישוב צריכת החשמל לתקופה 01/01/23 - 31/01/23:

קומה 02 - אידיאלפורם טור בע"מ - 6 - 00024397(3x25)

סה"כ לתשלום	מחיר לקוט"ש בא"ג	סה"כ צריכה בקוט"ש	קריאה נוכחית	קריאה קודמת	סוג צריכה	סוג תעריף
			31/01/23	01/01/23	פרטי חשבון עבור תאריכים:	
26.71 ₪	91.26	29.27	18,724.69	18,695.42	פסגה	777
4.17 ₪	48.99	8.51	6,077.37	6,068.86	גבע	778
73.79 ₪	39.28	187.87	8,141.46	7,953.60	שפל	779

ציבורי + מיזוג אוויר

סה"כ לתשלום	הערה
646.00 ₪	ציבורי + מיזוג אוויר

סה"כ לדייר:

שיא ביקוש	סה"כ	שפל	גבע	פסגה	סה"כ צריכה
1.42	225.65	187.87	8.51	29.27	סה"כ לתשלום
	750.68 ₪	73.79 ₪	4.17 ₪	26.71 ₪	

210.98 ₪	תשלום קבוע	
4.97 ₪	תשלום עבור גודל חיבור בKVA (3x25)	
966.62 ₪	סה"כ לתשלום	לא כולל מע"מ

התפלגות חיוב בש"ח לפי תעו"ז

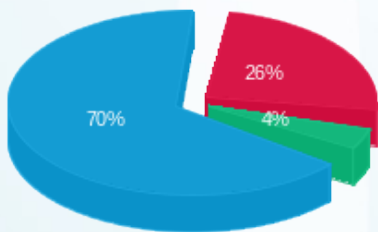

פסגה (26.71 ₪)
 גבע (4.17 ₪)
 שפל (73.79 ₪)

הסטוריית צריכה בקוט"ש

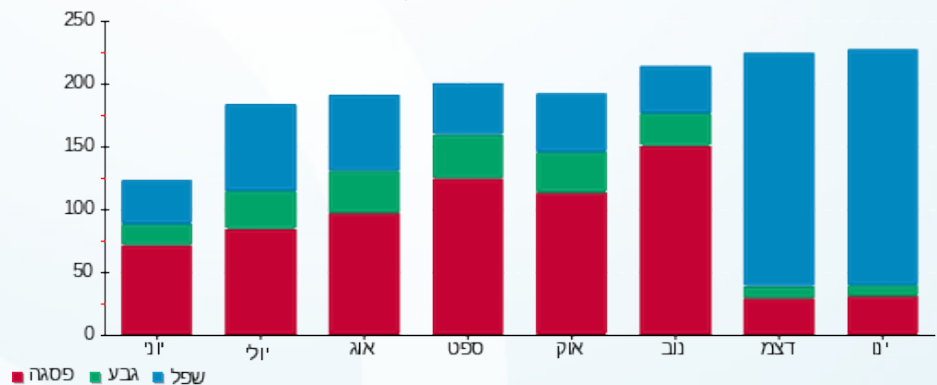



21/02/23 תאריך הפקדה:
 31/01/23 תאריך קריאה נוכחית:
 01/01/23 תאריך קריאה קודמת:

שם דייר: קומה 02 - IQ
 שם אתר: קניון הנגב מגדל משרדים

לקוח/ה נכבד/ה, אנו מתכבדים להגיש את חישוב צריכת החשמל לתקופה 01/01/23 - 31/01/23:

קומה 02 - 4 - (3x25)00024401 - IQ

סוג תעריף	סוג צריכה	קריאה קודמת	קריאה נוכחית	סה"כ צריכה בקוט"ש	מחיר לקוט"ש בא"ג	סה"כ לתשלום
פרטי חשבון עבור תאריכים:						
777	פסגה	01/01/23	31/01/23	69.52	91.26	63.45 ₪
778	גבע	6,624.20	6,627.91	3.71	48.99	1.82 ₪
779	שפל	5,971.69	6,075.68	104.00	39.28	40.85 ₪

ציבורי + מיזוג אוויר

הערה	סה"כ לתשלום
ציבורי + מיזוג אוויר	653.00 ₪

סה"כ לדייר:

פסגה	גבע	שפל	סה"כ	שיא ביקוש
69.52	3.71	104.00	177.23	1.80
63.45 ₪	1.82 ₪	40.85 ₪	759.12 ₪	

סה"כ צריכה
סה"כ לתשלום

לא כולל מע"מ	סה"כ לתשלום	תשלום עבור גודל חיבור בKVA (3x25)	תשלום קבוע
	975.06 ₪	4.97 ₪	210.98 ₪

התפלגות חיוב בש"ח לפי תעו"ז

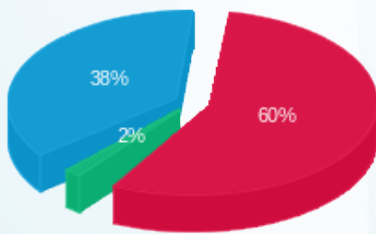

פסגה (63.45 ₪)
 גבע (1.82 ₪)
 שפל (40.85 ₪)

הסטוריית צריכה בקוט"ש

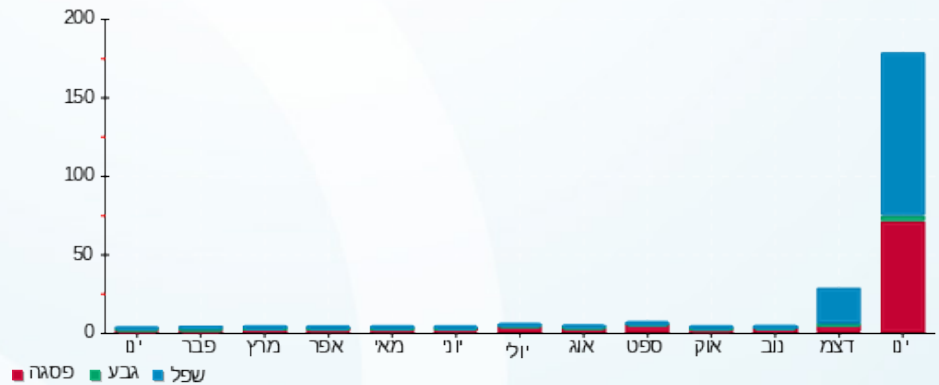

21/02/23 תאריך הפקה:
 31/01/23 תאריך קריאה נוכחית:
 01/01/23 תאריך קריאה קודמת:

שם דייר: קומה 02 - מוקד קאר
 שם אתר: קניון הנגב מגדל משרדים

לקוח/ה נכבד/ה, אנו מתכבדים להגיש את חישוב צריכת החשמל לתקופה 01/01/23 - 31/01/23:

קומה 02 - מוקד קאר - 1 - 00024401 (3x25)

סוג תעריף	סוג צריכה	קריאה קודמת	קריאה נוכחית	סה"כ צריכה בקוט"ש	מחיר לקוט"ש בא"ג	סה"כ לתשלום
פרטי חשבון עבור תאריכים:						
777	פסגה	01/01/23	31/01/23	191.96	91.26	175.18 ₪
778	גבע	19,417.88	19,464.91	47.02	48.99	23.04 ₪
779	שפל	23,047.28	23,554.98	507.70	39.28	199.42 ₪

ציבורי + מיזוג

סוג תעריף	הערה	סה"כ לתשלום
ציבורי + מיזוג		102.00 ₪

סה"כ לדייר:

שיא ביקוש	סה"כ	שפל	גבע	פסגה	סה"כ צריכה
5.06	746.68	507.70	47.02	191.96	סה"כ לתשלום
	499.64 ₪	199.42 ₪	23.04 ₪	175.18 ₪	

תשלום קבוע	תשלום עבור גודל חיבור בKVA (3x25)	סה"כ לתשלום	לא כולל מע"מ
210.98 ₪	4.97 ₪	715.59 ₪	

התפלגות חיוב בש"ח לפי תעו"ז

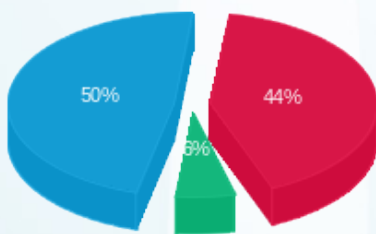

פסגה (175.18 ₪) 50%
 גבע (23.04 ₪) 6%
 שפל (199.42 ₪) 44%

הסטוריית צריכה בקוט"ש

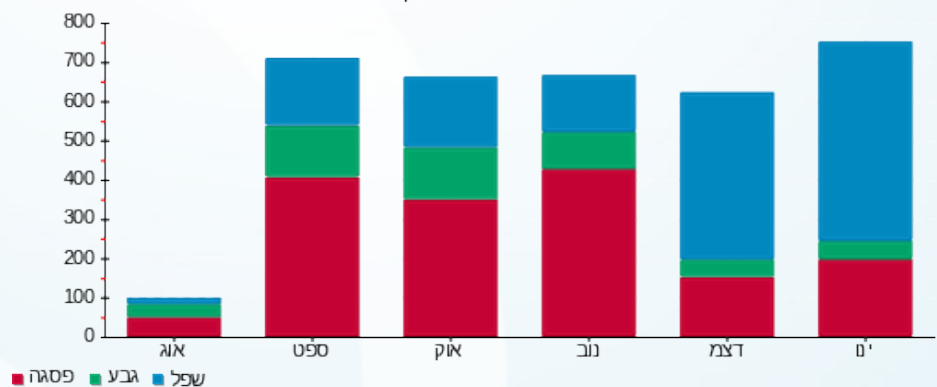



21/02/23

תאריך הפקה:

שם דייר: קומה 02 בה"ס לחמן
שם אתר: קניון הנגב מגדל משרדים

31/01/23

תאריך קריאה נוכחי:

01/01/23

תאריך קריאה קודמת:

לקוח/ה נכבד/ה, אנו מתכבדים להגיש את חישוב צריכת החשמל לתקופה 01/01/23 - 31/01/23:

קומה 02 בה"ס לחמן - 2 - 00025306(3x25)

סוג תעריף	סוג צריכה	קריאה קודמת	קריאה נוכחית	סה"כ צריכה בקוט"ש	מחיר לקוט"ש בא"ג	סה"כ לתשלום
פרטי חשבון עבור תאריכים:						
777	פסגה	01/01/23	31/01/23	24.24	91.26	22.12 ₪
778	גבע	5,011.50	5,023.09	11.59	48.99	5.68 ₪
779	שפל	10,939.70	11,027.26	87.56	39.28	34.39 ₪

ציבורי + מיזוג אוויר

סוג תשלום	הערה
377.00 ₪	ציבורי + מיזוג אוויר

סה"כ לדייר:

פסגה	גבע	שפל	סה"כ	שיא ביקוש
24.24	11.59	87.56	123.39	0.17
22.12 ₪	5.68 ₪	34.39 ₪	439.19 ₪	

סה"כ צריכה
סה"כ לתשלום

210.98 ₪	תשלום קבוע	
4.97 ₪	תשלום עבור גודל חיבור בKVA (3x25)	
655.14 ₪	סה"כ לתשלום	לא כולל מע"מ

התפלגות חיוב בש"ח לפי תעו"ז

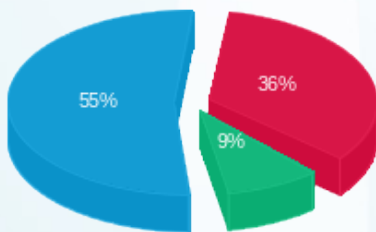

פסגה (22.12 ₪) 55%
גבע (5.68 ₪) 36%
שפל (34.39 ₪) 9%

הסטוריית צריכה בקוט"ש

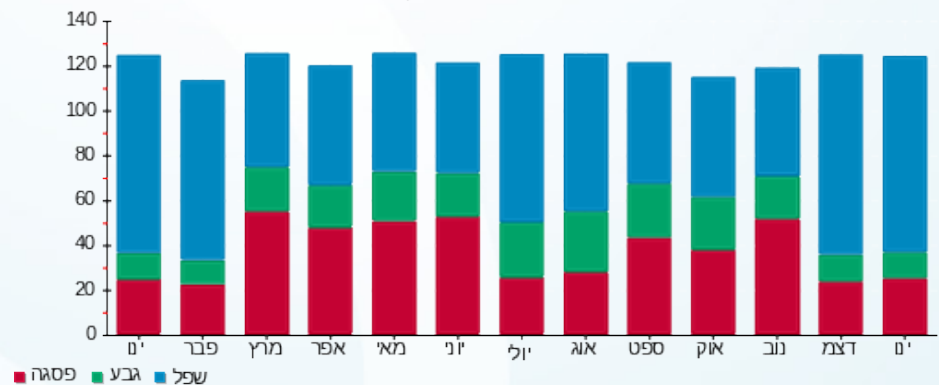



21/02/23

תאריך הפקדה:

31/01/23

תאריך קריאה נוכחית:

01/01/23

תאריך קריאה קודמת:

שם דייר: קומה 02 גולדן גוב
שם אתר: קניון הנגב מגדל משרדים

לקוח/ה נכבד/ה, אנו מתכבדים להגיש את חישוב צריכת החשמל לתקופה 01/01/23 - 31/01/23:

קומה 02 גולדן גוב - 2 - 00024396 (1x20)

סוג תעריף	סוג צריכה	קריאה קודמת	קריאה נוכחית	סה"כ צריכה בקוט"ש	מחיר לקוט"ש בא"ג	סה"כ לתשלום
פרטי חשבון עבור תאריכים:						
777	פסגה	01/01/23	31/01/23	7.81	91.26	7.13 ₪
778	גבע	9,937.07	9,939.46	2.40	48.99	1.17 ₪
779	שפל	11,608.63	11,672.08	63.45	39.28	24.92 ₪

ציבורי + מיזוג אוויר

הערה	סה"כ לתשלום
ציבורי + מיזוג אוויר	552.00 ₪

סה"כ לדייר:

פסגה	גבע	שפל	סה"כ	שיא ביקוש
7.81	2.40	63.45	73.66	0.36
7.13 ₪	1.17 ₪	24.92 ₪	585.23 ₪	

סה"כ צריכה
סה"כ לתשלום

תשלום קבוע	תשלום עבור גודל חיבור בKVA (1x20)	סה"כ לתשלום
210.98 ₪	1.32 ₪	797.53 ₪

לא כולל מע"מ

התפלגות חיוב בש"ח לפי תעו"ז

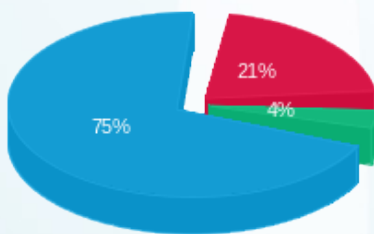

פסגה (7.13 ₪)
גבע (1.17 ₪)
שפל (24.92 ₪)

הסטוריית צריכה בקוט"ש

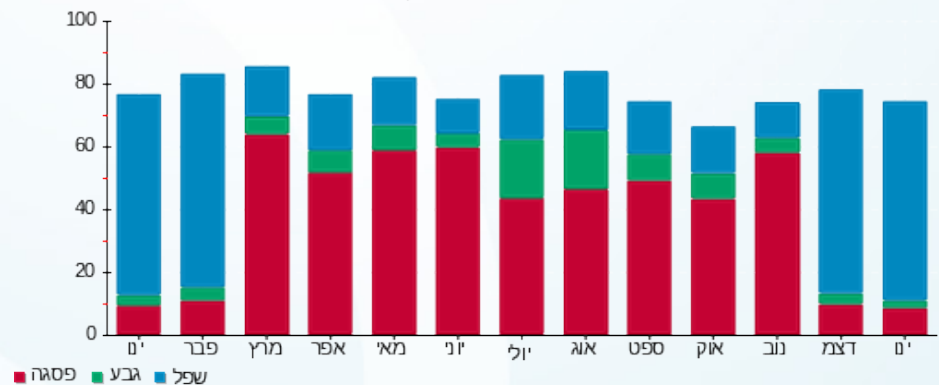



21/02/23

תאריך הפקדה:

שם דייר: קומה 02 ד"ר וייסמן יגאל

31/01/23

תאריך קריאה נוכחית:

שם אתר: קניון הנגב מגדל משרדים

01/01/23

תאריך קריאה קודמת:

לקוח/ה נכבד/ה, אנו מתכבדים להגיש את חישוב צריכת החשמל לתקופה 01/01/23 - 31/01/23:

קומה 02 ד"ר וייסמן יגאל - 8 - 00024401 (3x25)

סוג תעריף	סוג צריכה	קריאה קודמת	קריאה נוכחית	סה"כ צריכה בקוט"ש	מחיר לקוט"ש בא"ג	סה"כ לתשלום
פרטי חשבון עבור תאריכים:						
777	פסגה	01/01/23	31/01/23	42.78	91.26	18,559.60
778	גבע	7,044.21	7,054.87	10.66	48.99	18,602.38
779	שפל	9,911.82	10,052.48	140.66	39.28	18,559.60

ציבורי + מיזוג אוויר

סוג תעריף	הערה	סה"כ לתשלום
ציבורי + מיזוג אוויר		338.00 ₪

סה"כ לדייר:

פסגה	גבע	שפל	סה"כ	שיא ביקוש
42.78	10.66	140.66	194.10	1.44
39.04 ₪	5.22 ₪	55.25 ₪	437.52 ₪	

סה"כ צריכה
סה"כ לתשלום

תשלום קבוע	תשלום עבור גודל חיבור בKVA (3x25)	סה"כ לתשלום	לא כולל מע"מ
210.98 ₪	4.97 ₪	653.46 ₪	

התפלגות חיוב בש"ח לפי תעו"ז

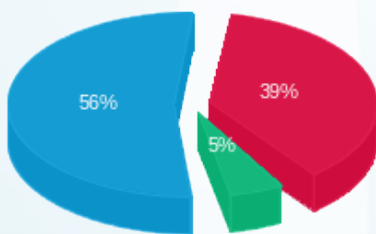

פסגה (39.04 ₪)
גבע (5.22 ₪)
שפל (55.25 ₪)

הסטוריית צריכה בקוט"ש

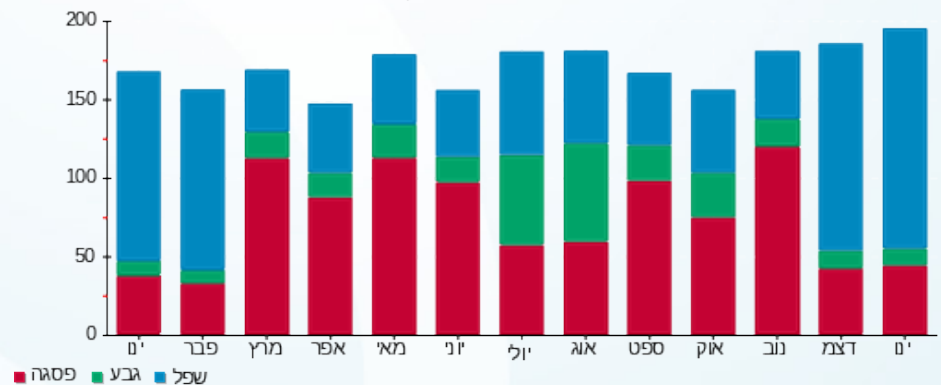

פסגה גבע שפל





21/02/23

תאריך הפקה:

שם דייר: קומה 02 מכללת רידמן
שם אתר: קניון הנגב מגדל משרדים

31/01/23

תאריך קריאה נוכחית:

01/01/23

תאריך קריאה קודמת:

לקוח/ה נכבד/ה, אנו מתכבדים להגיש את חישוב צריכת החשמל לתקופה 01/01/23 - 31/01/23:

קומה 02 מכללת רידמן - 3 - 00024401 (3x32)

סוג תעריף	סוג צריכה	קריאה קודמת	קריאה נוכחית	סה"כ צריכה בקוט"ש	מחיר לקוט"ש בא"ג	סה"כ לתשלום
פרטי חשבון עבור תאריכים:						
777	פסגה	01/01/23	31/01/23	215.36	91.26	196.54 ₪
778	גבע	96,172.52	96,229.23	56.72	48.99	27.79 ₪
779	שפל	108,601.58	109,154.94	553.37	39.28	217.36 ₪

ציבורי + מיזוג אוויר

סוג תעריף	הערה	סה"כ לתשלום
ציבורי + מיזוג אוויר		5,743.00 ₪

סה"כ לדייר:

שיא ביקוש	סה"כ	שפל	גבע	פסגה	סה"כ צריכה
3.06	825.44	553.37	56.72	215.36	סה"כ לתשלום
	6,184.69 ₪	217.36 ₪	27.79 ₪	196.54 ₪	

תשלום קבוע	תשלום עבור גודל חיבור בKVA (3x32)	סה"כ לתשלום	לא כולל מע"מ
210.98 ₪	6.36 ₪	6,402.02 ₪	

התפלגות חיוב בש"ח לפי תעו"ז

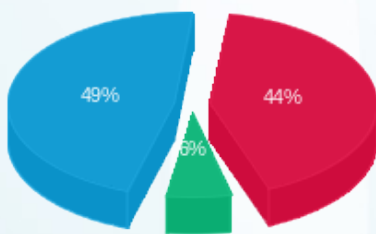

פסגה (196.54 ₪) 49%
גבע (27.79 ₪) 3%
שפל (217.36 ₪) 44%

הסטוריית צריכה בקוט"ש

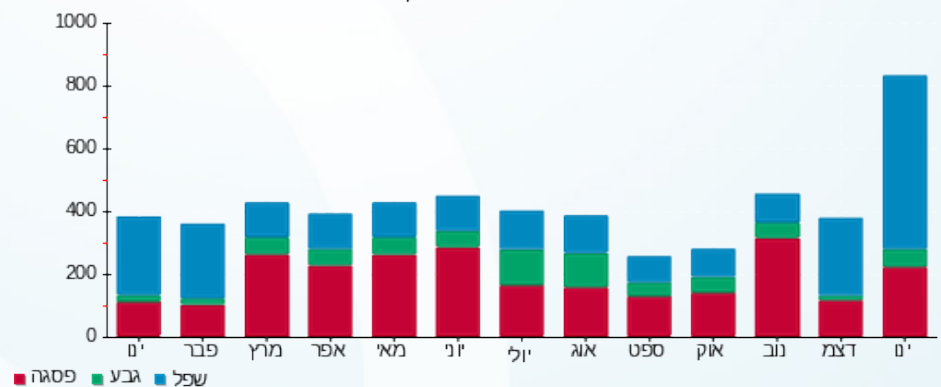

21/02/23 תאריך הפקה:
 31/01/23 תאריך קריאה נוכחי:
 01/01/23 תאריך קריאה קודמת:

שם דייר: קומה 02 תפקיד פלוס בע"מ
 שם אתר: קניון הנגב מגדל משרדים

לקוח/ה נכבד/ה, אנו מתכבדים להגיש את חישוב צריכת החשמל לתקופה 01/01/23 - 31/01/23:

קומה 02 תפקיד פלוס בע"מ - 5 - (3x25)00024397

סה"כ לתשלום	מחיר לקוט"ש בא"ג	סה"כ צריכה בקוט"ש	קריאה נוכחית	קריאה קודמת	סוג צריכה	סוג תעריף
			31/01/23	01/01/23	פרטי חשבון עבור תאריכים:	
40.33 ₪	91.26	44.20	38,305.51	38,261.32	פסגה	777
8.30 ₪	48.99	16.93	19,357.11	19,340.17	גבע	778
94.21 ₪	39.28	239.84	36,733.40	36,493.56	שפל	779

ציבורי + מיזוג אוויר

סה"כ לתשלום	הערה
642.00 ₪	ציבורי + מיזוג אוויר

סה"כ לדייר:

שיא ביקוש	סה"כ	שפל	גבע	פסגה	סה"כ צריכה
2.96	300.97	239.84	16.93	44.20	סה"כ לתשלום
	784.84 ₪	94.21 ₪	8.30 ₪	40.33 ₪	

210.98 ₪	תשלום קבוע	
4.97 ₪	תשלום עבור גודל חיבור בKVA (3x25)	
1,000.78 ₪	סה"כ לתשלום	לא כולל מע"מ

התפלגות חיוב בש"ח לפי תעו"ז

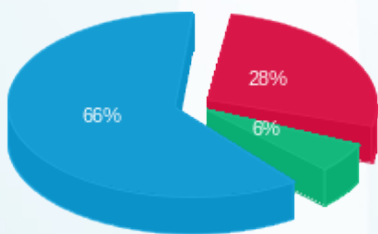

פסגה (40.33 ₪) - 66%
 גבע (8.30 ₪) - 28%
 שפל (94.21 ₪) - 6%

הסטוריית צריכה בקוט"ש

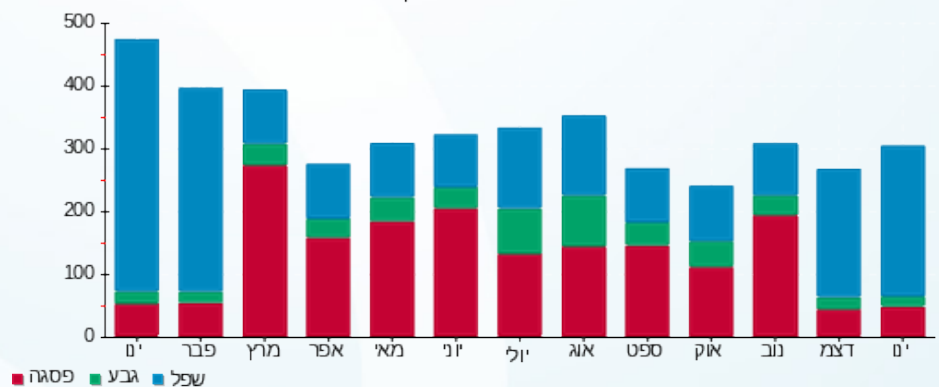



21/02/23

תאריך הפקדה:

שם דייר: קומה 05 - אודיו מדיק
שם אתר: קניון הנגב מגדל משרדים

31/01/23

תאריך קריאה נוכחית:

01/01/23

תאריך קריאה קודמת:

לקוח/ה נכבד/ה, אנו מתכבדים להגיש את חישוב צריכת החשמל לתקופה 01/01/23 - 31/01/23:

קומה 05 - אודיו מדיק - 1 - (3x25)00024395

סוג תעריף	סוג צריכה	קריאה קודמת	קריאה נוכחית	סה"כ צריכה בקוט"ש	מחיר לקוט"ש בא"ג	סה"כ לתשלום
פרטי חשבון עבור תאריכים:						
777	פסגה	01/01/23	31/01/23	28.99	91.26	26.46 ₪
778	גבע	29,655.21	29,663.25	8.04	48.99	3.94 ₪
779	שפל	44,600.88	44,758.59	157.71	39.28	61.95 ₪

ציבורי + מיזוג אוויר

סוג תעריף	סוג צריכה	הערה	סה"כ לתשלום
ציבורי + מיזוג אוויר			1,294.00 ₪

סה"כ לדייר:

שיא ביקוש	סה"כ	שפל	גבע	פסגה	סה"כ צריכה
1.14	194.74	157.71	8.04	28.99	סה"כ לתשלום
	1,386.34 ₪	61.95 ₪	3.94 ₪	26.46 ₪	

תשלום קבוע	תשלום עבור גודל חיבור בKVA (3x25)	סה"כ לתשלום	לא כולל מע"מ
210.98 ₪	4.97 ₪	1,602.29 ₪	

התפלגות חיוב בש"ח לפי תעו"ז

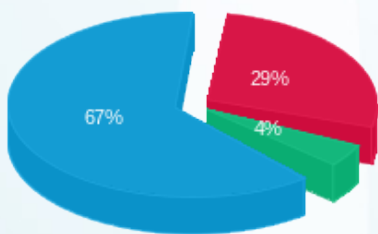

פסגה (26.46 ₪) - 4%
גבע (3.94 ₪) - 29%
שפל (61.95 ₪) - 67%

הסטוריית צריכה בקוט"ש

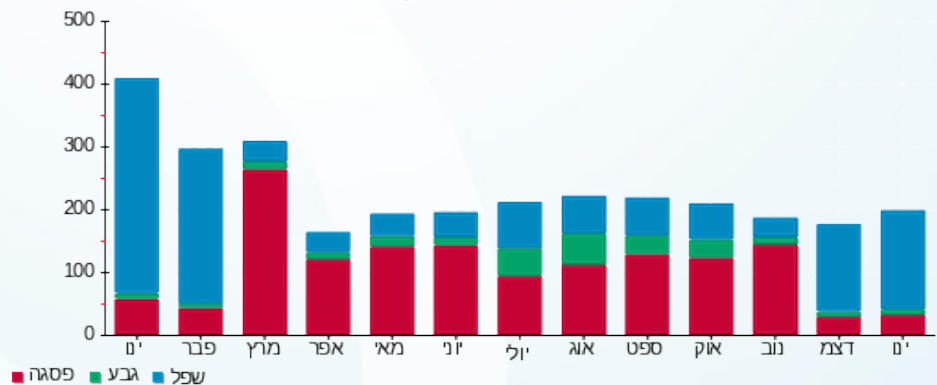

21/02/23 תאריך הפקה:
 31/01/23 תאריך קריאה נוכחית:
 01/01/23 תאריך קריאה קודמת:

שם דייר: קומה 05 - קידום
 שם אתר: קניון הנגב מגדל משרדים

לקוח/ה נכבד/ה, אנו מתכבדים להגיש את חישוב צריכת החשמל לתקופה 01/01/23 - 31/01/23:

קומה 05 - קידום - 8 - (3x25)00024399

סוג תעריף	סוג צריכה	קריאה קודמת	קריאה נוכחית	סה"כ צריכה בקוט"ש	מחיר לקוט"ש בא"ג	סה"כ לתשלום
פרטי חשבון עבור תאריכים:						
777	פסגה	01/01/23	31/01/23	135.39	91.26	123.56 ₪
778	גבע	69,040.24	69,054.58	14.34	48.99	7.03 ₪
779	שפל	61,714.40	61,900.90	186.50	39.28	73.26 ₪

ציבורי + מיזוג אוויר

סוג תעריף	הערה	סה"כ לתשלום
ציבורי + מיזוג אוויר		2,162.00 ₪

סה"כ לדייר:

פסגה	גבע	שפל	סה"כ	שיא ביקוש
135.39	14.34	186.50	336.23	4.04
123.56 ₪	7.03 ₪	73.26 ₪	2,365.84 ₪	

סה"כ צריכה
סה"כ לתשלום

תשלום קבוע	תשלום עבור גודל חיבור בKVA (3x25)	סה"כ לתשלום
210.98 ₪	4.97 ₪	2,581.78 ₪

לא כולל מע"מ

התפלגות חיוב בש"ח לפי תעו"ז

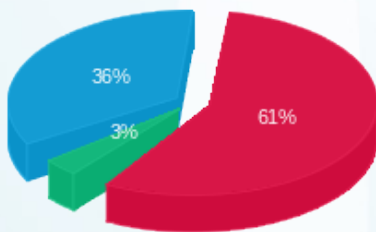

פסגה (123.56 ₪) 61%
 גבע (7.03 ₪) 3%
 שפל (73.26 ₪) 36%

הסטוריית צריכה בקוט"ש

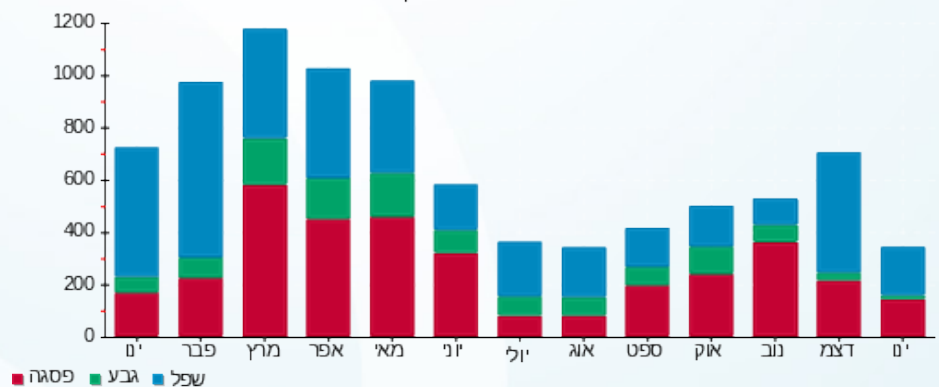



21/02/23

תאריך הפקה:

שם דייר: קומה 05 ד"ר דינרשטיין דוד

31/01/23

תאריך קריאה נוכחית:

שם אתר: קניון הנגב מגדל משרדים

01/01/23

תאריך קריאה קודמת:

לקוח/ה נכבד/ה, אנו מתכבדים להגיש את חישוב צריכת החשמל לתקופה 01/01/23 - 31/01/23:

קומה 05 ד"ר דינרשטיין דוד - 7 - 00024399(3x25)

סוג תעריף	סוג צריכה	קריאה קודמת	קריאה נוכחית	סה"כ צריכה בקוט"ש	מחיר לקוט"ש בא"ג	סה"כ לתשלום
פרטי חשבון עבור תאריכים:						
777	פסגה	01/01/23	31/01/23	44.53	91.26	40.64 ₪
778	גבע	18,359.80	18,370.07	10.27	48.99	5.03 ₪
779	שפל	24,894.77	25,109.49	214.72	39.28	84.34 ₪

ציבורי + מיזוג אוויר

סוג תעריף	הערה	סה"כ לתשלום
ציבורי + מיזוג אוויר		1,037.00 ₪

סה"כ לדייר:

פסגה	גבע	שפל	סה"כ	שיא ביקוש
44.53	10.27	214.72	269.51	2.95
40.64 ₪	5.03 ₪	84.34 ₪	1,167.01 ₪	

סה"כ צריכה
סה"כ לתשלום

תשלום קבוע	תשלום עבור גודל חיבור בKVA (3x25)	סה"כ לתשלום
210.98 ₪	4.97 ₪	1,382.95 ₪

לא כולל מע"מ

התפלגות חיוב בש"ח לפי תעו"ז

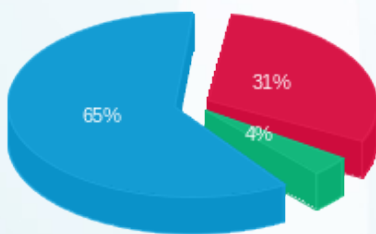

פסגה (40.64 ₪) 65%
גבע (5.03 ₪) 31%
שפל (84.34 ₪) 4%

הסטוריית צריכה בקוט"ש

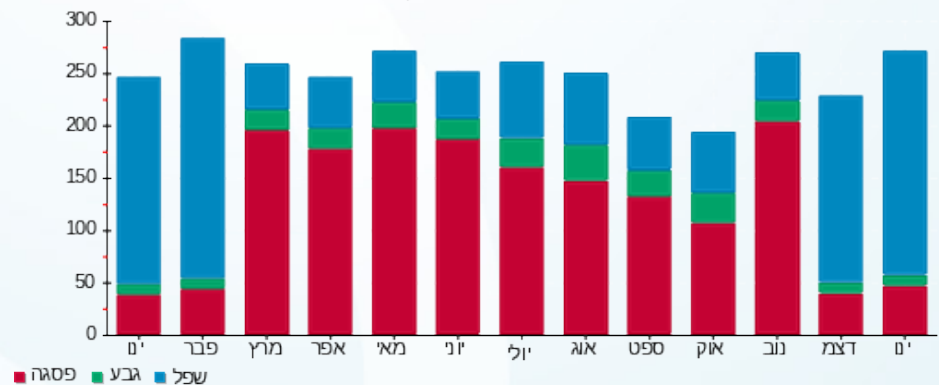

21/02/23 תאריך הפקה:
 31/01/23 תאריך קריאה נוכחית:
 01/01/23 תאריך קריאה קודמת:

שם דייר: קומה 05 מדיטון מרכזים רפואיים
 שם אתר: קניון הנגב מגדל משרדים

לקוח/ה נכבד/ה, אנו מתכבדים להגיש את חישוב צריכת החשמל לתקופה 01/01/23 - 31/01/23:

קומה 05 מדיטון מרכזים רפואיים - 5 - 00024396 (3x100)

סוג תעריף	סוג צריכה	קריאה קודמת	קריאה נוכחית	סה"כ צריכה בקוט"ש	מחיר לקוט"ש בא"ג	סה"כ לתשלום
פרטי חשבון עבור תאריכים:						
777	פסגה	01/01/23	31/01/23	344.66	91.26	314.54 ₪
778	גבע	98,653.12	98,709.94	56.82	48.99	27.84 ₪
779	שפל	117,826.16	118,859.76	1,033.60	39.28	406.00 ₪

ציבורי + מיזוג אוויר

הערה	סה"כ לתשלום
ציבורי + מיזוג אוויר	5,123.00 ₪

סה"כ לדייר:

שיא ביקוש	סה"כ	שפל	גבע	פסגה	סה"כ צריכה
6.42	1,435.09	1,033.60	56.82	344.66	סה"כ לתשלום
	5,871.38 ₪	406.00 ₪	27.84 ₪	314.54 ₪	

210.98 ₪	תשלום קבוע	
19.87 ₪	תשלום עבור גודל חיבור בKVA (3x100)	
6,102.22 ₪	סה"כ לתשלום	לא כולל מע"מ

התפלגות חיוב בש"ח לפי תעו"ז

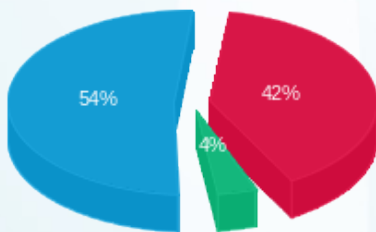

פסגה (314.54 ₪) - 54%
 גבע (27.84 ₪) - 4%
 שפל (406.00 ₪) - 42%

הסטוריית צריכה בקוט"ש

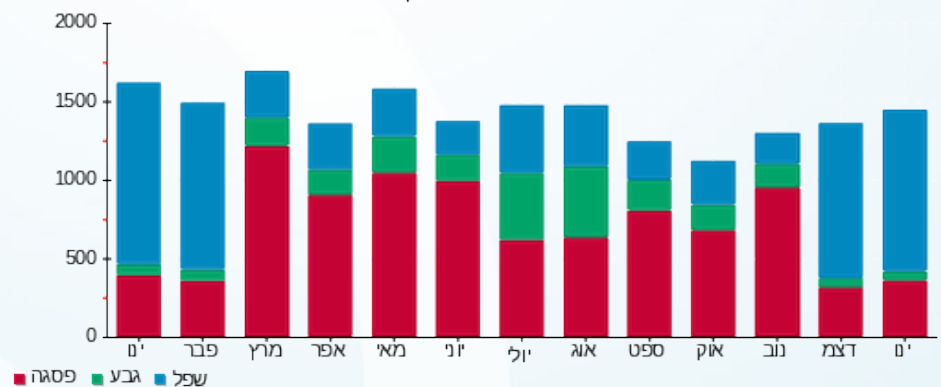

21/02/23 תאריך הפקה:
 31/01/23 תאריך קריאה נוכחי:
 01/01/23 תאריך קריאה קודמת:

שם דייר: קומה 05 ממק - קידום
 שם אתר: קניון הנגב מגדל משרדים

לקוח/ה נכבד/ה, אנו מתכבדים להגיש את חישוב צריכת החשמל לתקופה 01/01/23 - 31/01/23:

קומה 05 קידום ממק - 8 - 00024398 (3x25)

סוג תעריף	סוג צריכה	קריאה קודמת	קריאה נוכחית	סה"כ צריכה בקוט"ש	מחיר לקוט"ש בא"ג	סה"כ לתשלום
פרטי חשבון עבור תאריכים:						
777	פסגה	01/01/23	31/01/23	21.40	91.26	19.53 ₪
778	גבע	16,086.05	16,096.18	10.13	48.99	4.96 ₪
779	שפל	27,013.09	27,092.55	79.46	39.28	31.21 ₪

ציבורי + מיזוג אוויר

סוג תשלום	הערה
247.00 ₪	ציבורי + מיזוג אוויר

סה"כ לדייר:

פסגה	גבע	שפל	סה"כ	שיא ביקוש
21.40	10.13	79.46	110.99	0.18
19.53 ₪	4.96 ₪	31.21 ₪	302.70 ₪	

סה"כ צריכה
סה"כ לתשלום

210.98 ₪	תשלום קבוע
4.97 ₪	תשלום עבור גודל חיבור בKVA (3x25)
518.65 ₪	סה"כ לתשלום

לא כולל מע"מ

התפלגות חיוב בש"ח לפי תעו"ז

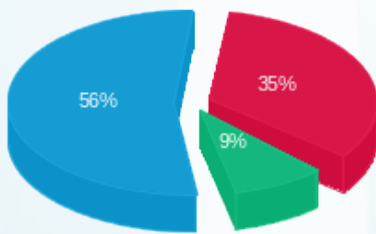

פסגה (19.53 ₪)
 גבע (4.96 ₪)
 שפל (31.21 ₪)

הסטוריית צריכה בקוט"ש

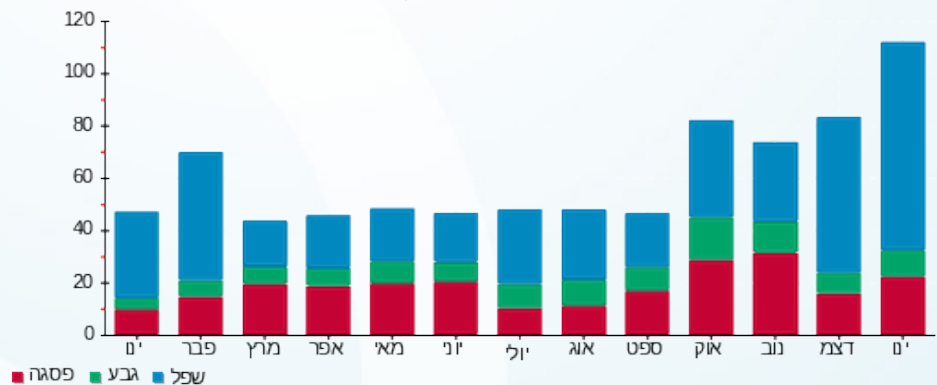

21/02/23 תאריך הפקה:
 31/01/23 תאריך קריאה נוכחי:
 01/01/23 תאריך קריאה קודמת:

שם דייר: קומה 06 ד"ר אלי אזרוך
 שם אתר: קניון הנגב מגדל משרדים

לקוח/ה נכבד/ה, אנו מתכבדים להגיש את חישוב צריכת החשמל לתקופה 01/01/23 - 31/01/23:

קומה 06 ד"ר אזרוך אלי - 5 - (3x32)00024399

סוג תעריף	סוג צריכה	קריאה קודמת	קריאה נוכחית	סה"כ צריכה בקוט"ש	מחיר לקוט"ש בא"ג	סה"כ לתשלום
פרטי חשבון עבור תאריכים:						
777	פסגה	01/01/23	31/01/23	6.41	91.26	5.85 ₪
778	גבע	8,087.32	8,090.71	3.40	48.99	1.66 ₪
779	שפל	7,342.66	7,420.52	77.86	39.28	30.58 ₪

ציבורי + מיזוג אוויר

הערה	סה"כ לתשלום
ציבורי + מיזוג אוויר	539.00 ₪

סה"כ לדייר:

פסגה	גבע	שפל	סה"כ	שיא ביקוש
6.41	3.40	77.86	87.66	2.19
5.85 ₪	1.66 ₪	30.58 ₪	577.09 ₪	

סה"כ צריכה
סה"כ לתשלום

210.98 ₪	תשלום קבוע	
6.36 ₪	תשלום עבור גודל חיבור בKVA (3x32)	
794.43 ₪	סה"כ לתשלום	לא כולל מע"מ

התפלגות חיוב בש"ח לפי תעו"ז

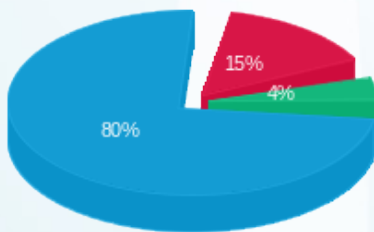

פסגה (5.85 ₪)
 גבע (1.66 ₪)
 שפל (30.58 ₪)

הסטוריית צריכה בקוט"ש

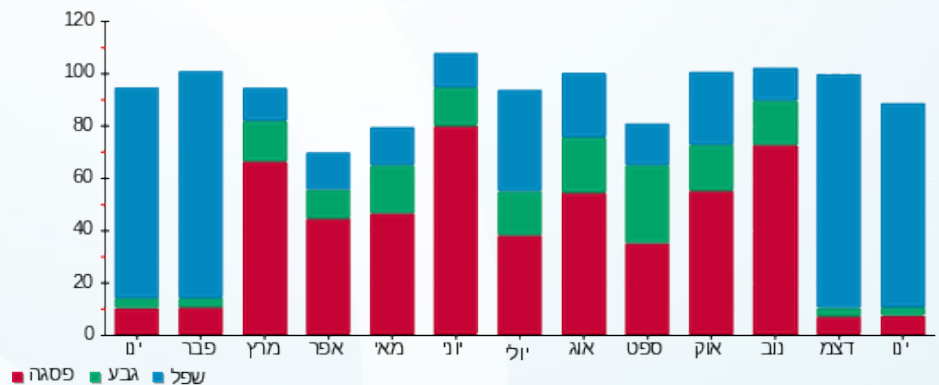

21/02/23 תאריך הפקה:
 31/01/23 תאריך קריאה נוכחית:
 01/01/23 תאריך קריאה קודמת:

שם דייר: קומה 06 סי טי צומת בע"מ
 שם אתר: קניון הנגב מגדל משרדים

לקוח/ה נכבד/ה, אנו מתכבדים להגיש את חישוב צריכת החשמל לתקופה 01/01/23 - 31/01/23:

קומה 06 סי טי צומת בע"מ - 2 - 00024395(3x25)

סוג תעריף	סוג צריכה	קריאה קודמת	קריאה נוכחית	סה"כ צריכה בקוט"ש	מחיר לקוט"ש בא"ג	סה"כ לתשלום
פרטי חשבון עבור תאריכים:						
777	פסגה	01/01/23	31/01/23	82.48	91.26	75.27 ₪
778	גבע	18,498.90	18,523.89	24.99	48.99	12.24 ₪
779	שפל	40,514.28	40,788.97	274.68	39.28	107.90 ₪

ציבורי + מיזוג אוויר

הערה	סה"כ לתשלום
ציבורי + מיזוג אוויר	819.00 ₪

סה"כ לדייר:

פסגה	גבע	שפל	סה"כ	שיא ביקוש
82.48	24.99	274.68	382.15	1.05
₪ 75.27	₪ 12.24	₪ 107.90	₪ 1,014.41	

סה"כ צריכה
סה"כ לתשלום

210.98 ₪	תשלום קבוע	
4.97 ₪	תשלום עבור גודל חיבור בKVA (3x25)	
1,230.36 ₪	סה"כ לתשלום	לא כולל מע"מ

התפלגות חיוב בש"ח לפי תעו"ז

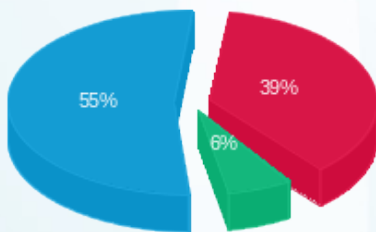

פסגה (₪ 75.27)
 גבע (₪ 12.24)
 שפל (₪ 107.90)

הסטוריית צריכה בקוט"ש

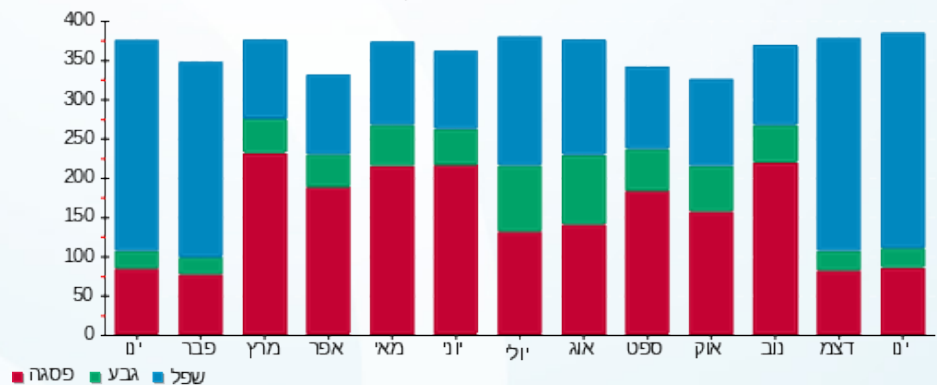

21/02/23 : תאריך הפקה:
 31/01/23 : תאריך קריאה נוכחית:
 01/01/23 : תאריך קריאה קודמת:

שם דייר: קומה 06 עמותה לשיוויון חברתי
שם אתר: קניון הנגב מגדל משרדים

לקוח/ה נכבד/ה, אנו מתכבדים להגיש את חישוב צריכת החשמל לתקופה 01/01/23 - 31/01/23:

קומה 06 עמותה לשיוויון חברתי - 8 - 00025056(3x25)

סוג תעריף	סוג צריכה	קריאה קודמת	קריאה נוכחית	סה"כ צריכה בקוט"ש	מחיר לקוט"ש בא"ג	סה"כ לתשלום
פרטי חשבון עבור תאריכים:						
777	פסגה	01/01/23	31/01/23	20.60	91.26	18.80 ₪
778	גבע	1,237.69	1,246.37	8.68	48.99	4.25 ₪
779	שפל	4,370.55	4,477.84	107.29	39.28	42.14 ₪

ציבורי + מיזוג אוויר

סוג תעריף	סוג צריכה	קריאה קודמת	קריאה נוכחית	סה"כ צריכה בקוט"ש	מחיר לקוט"ש בא"ג	סה"כ לתשלום
הערה						
ציבורי + מיזוג אוויר						
						649.00 ₪

סה"כ לדייר:

פסגה	גבע	שפל	סה"כ	שיא ביקוש
20.60	8.68	107.29	136.58	0.58
18.80 ₪	4.25 ₪	42.14 ₪	714.20 ₪	

סה"כ צריכה
סה"כ לתשלום

210.98 ₪	תשלום קבוע	
4.97 ₪	תשלום עבור גודל חיבור בKVA (3x25)	
930.15 ₪	סה"כ לתשלום	לא כולל מע"מ

התפלגות חיוב בש"ח לפי תעו"ז

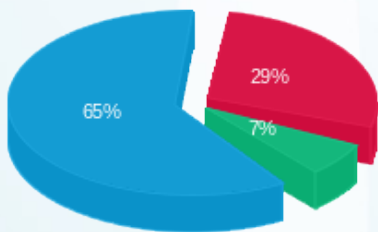

פסגה (18.80 ₪) ■
 גבע (4.25 ₪) ■
 שפל (42.14 ₪) ■

הסטוריית צריכה בקוט"ש

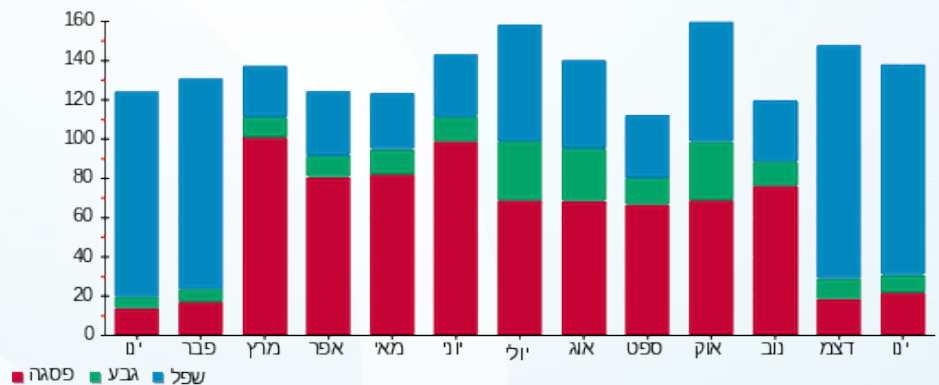

פסגה ■ גבע ■ שפל

21/02/23 תאריך הפקה:
 31/01/23 תאריך קריאה נוכחית:
 01/01/23 תאריך קריאה קודמת:

שם דייר: קומה 07 - שהם שרותי השמה ומיין
 שם אתר: קניון הנגב מגדל משרדים

לקוח/ה נכבד/ה, אנו מתכבדים להגיש את חישוב צריכת החשמל לתקופה 01/01/23 - 31/01/23:

קומה 07 - שהם שרותי השמה ומיין - 3 - 00024398 (0x0)

סוג תעריף	סוג צריכה	קריאה קודמת	קריאה נוכחית	סה"כ צריכה בקוט"ש	מחיר לקוט"ש בא"ג	סה"כ לתשלום
פרטי חשבון עבור תאריכים:						
777	פסגה	01/01/23	31/01/23	8.34	91.26	7.61 ₪
778	גבע	22,177.71	22,181.60	3.89	48.99	1.91 ₪
779	שפל	28,836.64	28,866.12	29.48	39.28	11.58 ₪

ציבורי + מיזוג אוויר

סוג תעריף	הערה	סה"כ לתשלום
ציבורי + מיזוג אוויר		881.00 ₪

סה"כ לדייר:

פסגה	גבע	שפל	סה"כ	שיא ביקוש
8.34	3.89	29.48	41.71	0.12
7.61 ₪	1.91 ₪	11.58 ₪	902.09 ₪	

סה"כ צריכה
סה"כ לתשלום

210.98 ₪	תשלום קבוע	
0.00 ₪	תשלום עבור גודל חיבור בKVA (0x0)	
1,113.07 ₪	סה"כ לתשלום	לא כולל מע"מ

התפלגות חיוב בש"ח לפי תעו"ז

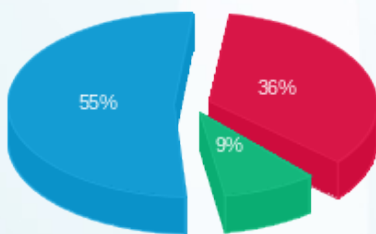

פסגה (7.61 ₪)
 גבע (1.91 ₪)
 שפל (11.58 ₪)

הסטוריית צריכה בקוט"ש

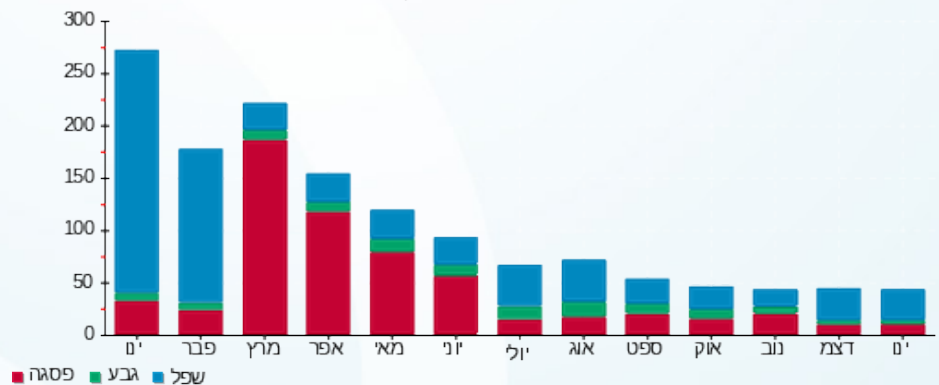



21/02/23

תאריך הפקה:

שם דייר: קומה 07 אלפא גו דנט
שם אתר: קניון הנגב מגדל משרדים

31/01/23

תאריך קריאה נוכחית:

01/01/23

תאריך קריאה קודמת:

לקוח/ה נכבד/ה, אנו מתכבדים להגיש את חישוב צריכת החשמל לתקופה 01/01/23 - 31/01/23:

קומה 07 אלפא גו דנט - 5 - 00024401(3x25)

סוג תעריף	סוג צריכה	קריאה קודמת	קריאה נוכחית	סה"כ צריכה בקוט"ש	מחיר לקוט"ש בא"ג	סה"כ לתשלום
פרטי חשבון עבור תאריכים:						
777	פסגה	01/01/23	31/01/23	218.98	91.26	199.84 ₪
778	גבע	90,165.42	90,183.28	17.86	48.99	8.75 ₪
779	שפל	101,338.43	101,911.28	572.85	39.28	225.02 ₪

ציבורי + מיזוג אוויר

סוג תעריף	הערה	סה"כ לתשלום
ציבורי + מיזוג אוויר		2,390.00 ₪

סה"כ לדייר:

פסגה	גבע	שפל	סה"כ	שיא ביקוש
218.98	17.86	572.85	809.69	4.68
199.84 ₪	8.75 ₪	225.02 ₪	2,823.61 ₪	

סה"כ צריכה
סה"כ לתשלום

תשלום קבוע	תשלום עבור גודל חיבור בKVA (3x25)	סה"כ לתשלום
210.98 ₪	4.97 ₪	3,039.55 ₪

לא כולל מע"מ

התפלגות חיוב בש"ח לפי תעו"ז

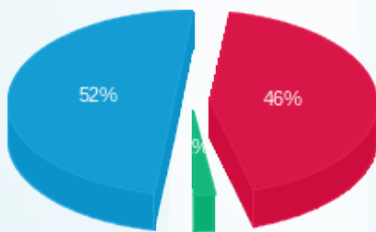

פסגה (199.84 ₪) 52%
גבע (8.75 ₪) 2%
שפל (225.02 ₪) 46%

הסטוריית צריכה בקוט"ש

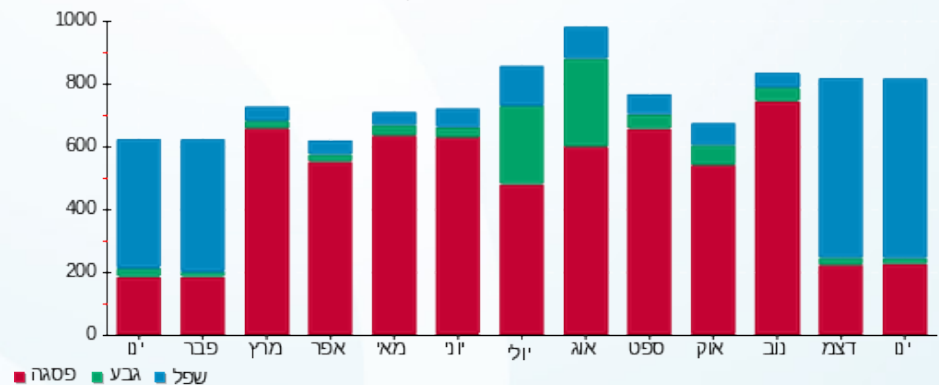



21/02/23 תאריך הפקה:
 31/01/23 תאריך קריאה נוכחית:
 01/01/23 תאריך קריאה קודמת:

שם דייר: קומה 07 דנאל משאבי אנוש
 שם אתר: קניון הנגב מגדל משרדים

לקוח/ה נכבד/ה, אנו מתכבדים להגיש את חישוב צריכת החשמל לתקופה 01/01/23 - 31/01/23:

קומה 07 דנאל (אדיר יהושע) בע"מ - 7 - 00024398 (3x25)

סוג תעריף	סוג צריכה	קריאה קודמת	קריאה נוכחית	סה"כ צריכה בקוט"ש	מחיר לקוט"ש בא"ג	סה"כ לתשלום
פרטי חשבון עבור תאריכים:						
777	פסגה	01/01/23	31/01/23	91.05	91.26	83.10 ₪
778	גבע	17,835.67	17,880.82	45.15	48.99	22.12 ₪
779	שפל	26,762.02	27,180.13	418.10	39.28	164.23 ₪

ציבורי + מיזוג אוויר

סוג תעריף	הערה	סה"כ לתשלום
ציבורי + מיזוג אוויר		792.00 ₪

סה"כ לדייר:

פסגה	גבע	שפל	סה"כ	שיא ביקוש
91.05	45.15	418.10	554.30	3.45
₪ 83.10	₪ 22.12	₪ 164.23	₪ 1,061.44	

סה"כ צריכה
סה"כ לתשלום

תשלום קבוע	תשלום עבור גודל חיבור בKVA (3x25)	סה"כ לתשלום
210.98 ₪	4.97 ₪	1,277.39 ₪

לא כולל מע"מ

התפלגות חיוב בש"ח לפי תעו"ז

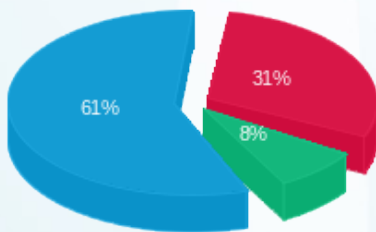

פסגה (₪ 83.10)
 גבע (₪ 22.12)
 שפל (₪ 164.23)

הסטוריית צריכה בקוט"ש

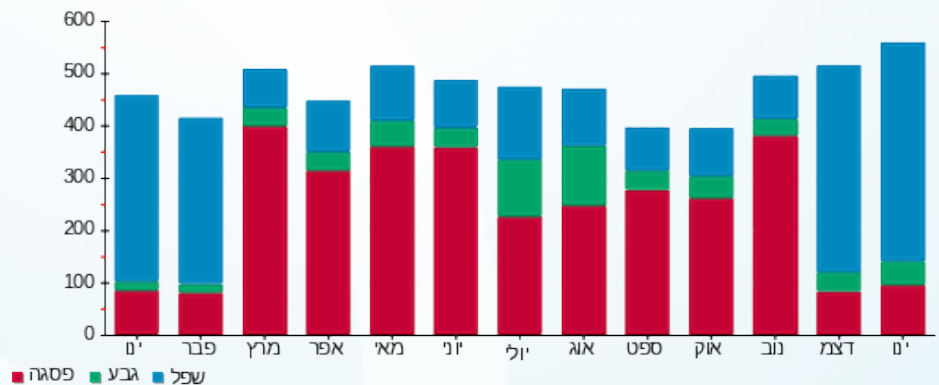



21/02/23 תאריך הפקה:
 31/01/23 תאריך קריאה נוכחית:
 01/01/23 תאריך קריאה קודמת:

שם דייר: קומה 09 סלקום ישראל משרד
 שם אתר: קניון הנגב מגדל משרדים

לקוח/ה נכבד/ה, אנו מתכבדים להגיש את חישוב צריכת החשמל לתקופה 01/01/23 - 31/01/23:

קומה 09 סלקום ישראל משרד - 6 - 00024396 (3x25)

סוג תעריף	סוג צריכה	קריאה קודמת	קריאה נוכחית	סה"כ צריכה בקוט"ש	מחיר לקוט"ש בא"ג	סה"כ לתשלום
פרטי חשבון עבור תאריכים:						
777	פסגה	01/01/23	31/01/23	2,749.54	91.26	2,509.23 ₪
778	גבע	738,223.62	739,484.76	1,261.14	48.99	617.83 ₪
779	שפל	1,660,188.08	1,669,798.57	9,610.49	39.28	3,775.00 ₪

סה"כ לדייר:

פסגה	גבע	שפל	סה"כ	שיא ביקוש
2,749.54	1,261.14	9,610.49	13,621.17	20.26
2,509.23 ₪	617.83 ₪	3,775.00 ₪	6,902.06 ₪	

סה"כ צריכה
 סה"כ לתשלום

210.98 ₪	תשלום קבוע	
4.97 ₪	תשלום עבור גודל חיבור בKVA (3x25)	
7,118.01 ₪	סה"כ לתשלום	לא כולל מע"מ

התפלגות חיוב בש"ח לפי תע"ז

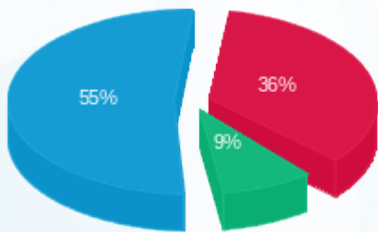

■ פסגה (2,509.23 ₪)
 ■ גבע (617.83 ₪)
 ■ שפל (3,775.00 ₪)

הסטוריית צריכה בקוט"ש

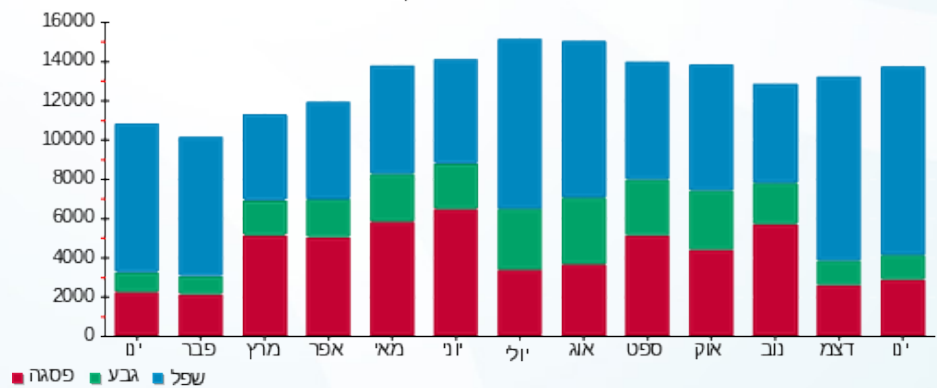



21/02/23 תאריך הפקה:
 31/01/23 תאריך קריאה נוכחית:
 01/01/23 תאריך קריאה קודמת:

שם דייר: קופת חולים לאומית
שם אתר: קניון הנגב מגדל משרדים

לקוח/ה נכבד/ה, אנו מתכבדים להגיש את חישוב צריכת החשמל לתקופה 01/01/23 - 31/01/23:

קומה 07 - קופת חולים לאומית - 3 - 00021265 (3x25)

סוג תעריף	סוג צריכה	קריאה קודמת	קריאה נוכחית	סה"כ צריכה בקוט"ש	מחיר לקוט"ש בא"ג	סה"כ לתשלום
			31/01/23	01/01/23	פרטי חשבון עבור תאריכים:	
777	פסגה	84,377.82	84,566.22	188.40	91.26	171.93 ₪
778	גבע	35,399.39	35,473.85	74.46	48.99	36.48 ₪
779	שפל	51,454.79	52,155.60	700.81	39.28	275.28 ₪

קומה 04 קופת חולים לאומית - 4 - 00024396 (3x160)

סוג תעריף	סוג צריכה	קריאה קודמת	קריאה נוכחית	סה"כ צריכה בקוט"ש	מחיר לקוט"ש בא"ג	סה"כ לתשלום
			31/01/23	01/01/23	פרטי חשבון עבור תאריכים:	
777	פסגה	645,268.20	646,691.78	1,423.57	91.26	1,299.15 ₪
778	גבע	328,387.64	328,755.47	367.82	48.99	180.20 ₪
779	שפל	460,399.06	464,165.72	3,766.65	39.28	1,479.54 ₪

ציבורי + מיזוג אוויר קומה 04

סה"כ לתשלום	הערה
6,434.00 ₪	ציבורי + מיזוג אוויר

ציבורי + מיזוג אוויר קומה 07

סה"כ לתשלום	הערה
1,965.00 ₪	ציבורי + מיזוג אוויר קומה 07

סה"כ לדייר:

פסגה	גבע	שפל	סה"כ	שיא ביקוש
1,611.97	442.28	4,467.46	6,521.71	19.12
1,471.08 ₪	216.67 ₪	1,754.82 ₪	11,841.58 ₪	

סה"כ צריכה

סה"כ לתשלום

210.98 ₪	תשלום קבוע	
36.75 ₪	תשלום עבור גודל חיבור ב KVA (3x185)	
12,089.31 ₪	סה"כ לתשלום	לא כולל מע"מ





התפלגות חיוב בש"ח לפי תעו"ז

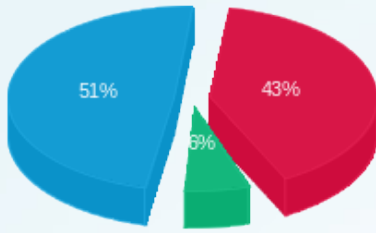

פסגה (ש"ח) 1,471.08 (ש"ח)
 גבע (ש"ח) 216.67 (ש"ח)
 שפל (ש"ח) 1,754.82 (ש"ח)

הסטוריית צריכה בקוט"ש

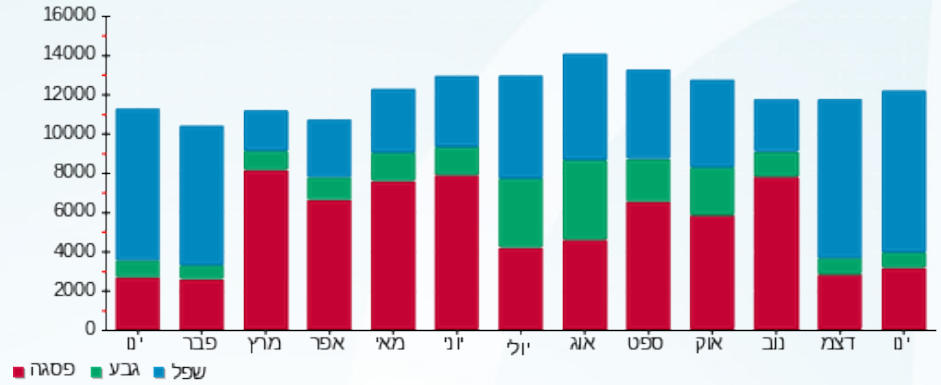



21/02/23

תאריך הפקה:

31/01/23

תאריך קריאה נוכחית:

01/01/23

תאריך קריאה קודמת:

שם דייר: שנאים מגדל
שם אתר: קניון הנגב מגדל משרדים

לקוח/ה נכבד/ה, אנו מתכבדים להגיש את חישוב צריכת החשמל לתקופה 01/01/23 - 31/01/23:

שנאי 1 - 4 - 00024397(0x0)

סוג תעריף	סוג צריכה	קריאה קודמת	קריאה נוכחית	סה"כ צריכה בקוט"ש	מחיר לקוט"ש בא"ג	סה"כ לתשלום
			31/01/23	01/01/23	פרטי חשבון עבור תאריכים:	
777	פסגה	16,161,882.44	16,194,462.40	32,579.96	91.26	29,732.47 ₪
778	גבע	8,543,530.64	8,550,211.80	6,681.16	48.99	3,273.10 ₪
779	שפל	9,718,816.68	9,788,671.24	69,854.56	39.28	27,438.87 ₪

שנאי 2 - 2 - 00024398(0x0)

סוג תעריף	סוג צריכה	קריאה קודמת	קריאה נוכחית	סה"כ צריכה בקוט"ש	מחיר לקוט"ש בא"ג	סה"כ לתשלום
			31/01/23	01/01/23	פרטי חשבון עבור תאריכים:	
777	פסגה	11,016,765.44	11,044,595.60	27,830.16	91.26	25,397.80 ₪
778	גבע	6,378,003.44	6,383,454.56	5,451.12	48.99	2,670.50 ₪
779	שפל	6,380,494.32	6,435,337.20	54,842.88	39.28	21,542.28 ₪

סה"כ לדייר:

פסגה	גבע	שפל	סה"כ	שיא ביקוש
60,410.12	12,132.28	124,697.44	197,239.84	343.28
₪ 55,130.28	₪ 5,943.60	₪ 48,981.15	₪ 110,055.03	

לא כולל מע"מ	סה"כ לתשלום	תשלום עבור גודל חיבור בKVA (0x0)	תשלום קבוע
	110,055.03 ₪	0.00 ₪	0.00 ₪

התפלגות חיוב בש"ח לפי תע"ז

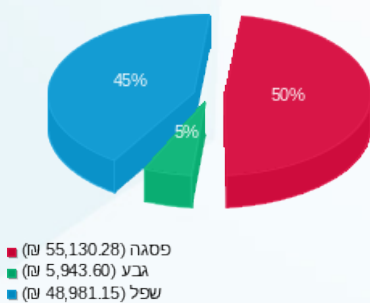

הסטוריית צריכה בקוט"ש

