

27/02/23 תאריך הפקה:
 22/02/23 תאריך קריאה נוכחי:
 23/01/23 תאריך קריאה קודמת:

שם דייר: ישרוטל - דירה 1021
 שם אתר: בתי אלמוג (ישרוטל, מלונות דן, מלכת שבא)

לקוח/ה נכבד/ה, אנו מתכבדים להגיש את חישוב צריכת החשמל לתקופה 22/02/23 - 23/01/23:

ישרוטל - דירה 1021 - 8 - 00023164(0x0)

| סוג תעריף | סוג צריכה | קריאה קודמת | קריאה נוכחית | סה"כ צריכה בקוט"ש | מחיר לקוט"ש בא"ג | סה"כ לתשלום |
|--------------------------|-----------|-------------|--------------|-------------------|------------------|-------------|
| פרטי חשבון עבור תאריכים: | | 23/01/23 | 22/02/23 | | | |
| 999 | | 42,221.00 | 42,340.21 | 119.21 | 52.61 | 62.72 ₪ |

סה"כ לדייר:

| שיא ביקוש | סה"כ |
|-----------|---------|
| 2.44 | 119.21 |
| | 62.72 ₪ |

| תשלום קבוע | תשלום עבור גודל חיבור בKVA (0x0) | סה"כ לתשלום | לא כולל מע"מ |
|------------|----------------------------------|-------------|--------------|
| 20.96 ₪ | 0.00 ₪ | 83.68 ₪ | |

התפלגות חיוב בש"ח לפי תעו"ז

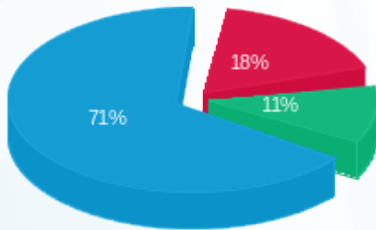

פסגה (11.22 ₪)
 גבע (6.89 ₪)
 שפל (44.61 ₪)

הסטוריית צריכה בקוט"ש

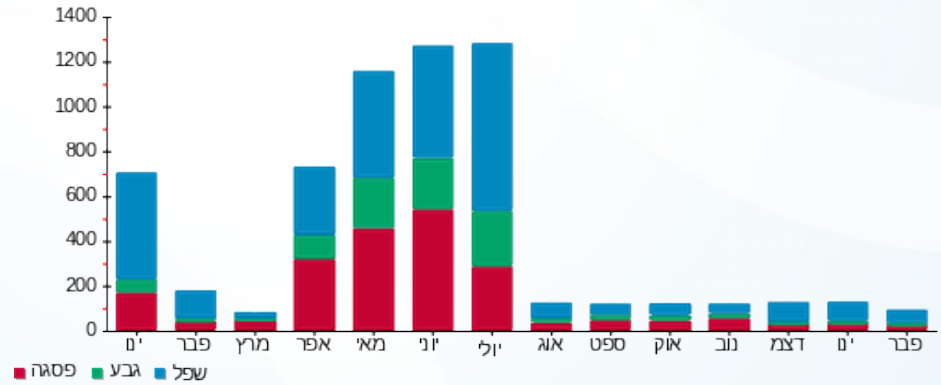



27/02/23

תאריך הפקה:

שם דייר: ישרוטל - דירה 1121

22/02/23

תאריך קריאה נוכחית:

שם אתר: בתי אלמוג (ישרוטל, מלונות דן, מלכת שבא)

23/01/23

תאריך קריאה קודמת:

לקוח/ה נכבד/ה, אנו מתכבדים להגיש את חישוב צריכת החשמל לתקופה 22/02/23 - 23/01/23:

ישרוטל - דירה 1121 - 15 - 00023164(0x0)

| סה"כ לתשלום | מחיר לקוט"ש בא"ג | סה"כ צריכה בקוט"ש | קריאה נוכחית | קריאה קודמת | סוג צריכה | סוג תעריף |
|-------------|------------------|-------------------|--------------|-------------|--------------------------|-----------|
| | | | 22/02/23 | 23/01/23 | פרטי חשבון עבור תאריכים: | |
| 91.48 ₪ | 52.61 | 173.88 | 39,239.43 | 39,065.55 | | 999 |

ציבורי

| סה"כ לתשלום | הערה |
|-------------|--------|
| 37.58 ₪ | ציבורי |

סה"כ לדייר:

| שיא ביקוש | סה"כ |
|-----------|----------|
| 3.63 | 173.88 |
| | 129.06 ₪ |

| | | |
|----------|----------------------------------|--------------|
| 20.96 ₪ | תשלום קבוע | |
| 0.00 ₪ | תשלום עבור גודל חיבור בKVA (0x0) | |
| 150.02 ₪ | סה"כ לתשלום | לא כולל מע"מ |





27/02/23 תאריך הפקה:
 22/02/23 תאריך קריאה נכחית:
 23/01/23 תאריך קריאה קודמת:

שם דייר: ישרוטל - דירה 1131
 שם אתר: בתי אלמוג (ישרוטל, מלונות דן, מלכת שבא)

לקוח/ה נכבד/ה, אנו מתכבדים להגיש את חישוב צריכת החשמל לתקופה 22/02/23 - 23/01/23:

ישרוטל - דירה 1131 - 14 - 00023164 (0x0)

| סה"כ לתשלום | מחיר לקוט"ש בא"ג | סה"כ צריכה בקוט"ש | קריאה נכחית | קריאה קודמת | סוג צריכה | סוג תעריף |
|-------------|------------------|-------------------|-------------|-------------|--------------------------|-----------|
| | | | 22/02/23 | 23/01/23 | פרטי חשבון עבור תאריכים: | |
| ₪ 52.69 | 52.61 | 100.15 | 49,698.03 | 49,597.88 | | 999 |

סה"כ לדייר:

| שיא ביקוש | סה"כ |
|-----------|---------|
| 3.83 | 100.15 |
| | ₪ 52.69 |

| | | |
|---------|----------------------------------|--------------|
| ₪ 20.96 | תשלום קבוע | |
| ₪ 0.00 | תשלום עבור גודל חיבור בKVA (0x0) | |
| ₪ 73.65 | סה"כ לתשלום | לא כולל מע"מ |





27/02/23

תאריך הפקדה:

22/02/23

תאריך קריאה נוכחית:

23/01/23

תאריך קריאה קודמת:

שם דייר: ישרוטל - דירה 1132
שם אתר: בתי אלמוג (ישרוטל, מלונות דן, מלכת שבא)

לקוח/ה נכבד/ה, אנו מתכבדים להגיש את חישוב צריכת החשמל לתקופה 22/02/23 - 23/01/23:

ישרוטל - דירה 1132 - 14 - 00023164 (0x0)

| סוג תעריף | סוג צריכה | קריאה קודמת | קריאה נוכחית | סה"כ צריכה בקוט"ש | מחיר לקוט"ש בא"ג | סה"כ לתשלום |
|--------------------------|-----------|-------------|--------------|-------------------|------------------|-------------|
| פרטי חשבון עבור תאריכים: | | 23/01/23 | 22/02/23 | | | |
| 999 | | 49,597.88 | 49,698.03 | 100.15 | 52.61 | 52.69 ₪ |

סה"כ לדייר:

| שיא ביקוש | סה"כ |
|-----------|---------|
| 3.83 | 100.15 |
| | 52.69 ₪ |

| | | |
|---------|----------------------------------|--------------|
| 20.96 ₪ | תשלום קבוע | |
| 0.00 ₪ | תשלום עבור גודל חיבור בKVA (0x0) | |
| 73.65 ₪ | סה"כ לתשלום | לא כולל מע"מ |





27/02/23 תאריך הפקה:
 22/02/23 תאריך קריאה נכחית:
 23/01/23 תאריך קריאה קודמת:

שם דייר: ישרוטל - דירה 1161
 שם אתר: בתי אלמוג (ישרוטל, מלונות דן, מלכת שבא)

לקוח/ה נכבד/ה, אנו מתכבדים להגיש את חישוב צריכת החשמל לתקופה 22/02/23 - 23/01/23:

ישרוטל - דירה 1161 - 11 - 00023164 (0x0)

| סוג תעריף | סוג צריכה | קריאה קודמת | קריאה נכחית | סה"כ צריכה בקוט"ש | מחיר לקוט"ש בא"ג | סה"כ לתשלום |
|--------------------------|-----------|-------------|-------------|-------------------|------------------|-------------|
| פרטי חשבון עבור תאריכים: | | 23/01/23 | 22/02/23 | | | |
| 999 | | 46,767.67 | 46,798.42 | 30.75 | 52.61 | 16.18 ₪ |

סה"כ לדייר:

| שיא ביקוש | סה"כ |
|-----------|---------|
| 0.17 | 30.75 |
| | 16.18 ₪ |

| | | |
|---------|----------------------------------|--------------|
| 20.96 ₪ | תשלום קבוע | |
| 0.00 ₪ | תשלום עבור גודל חיבור בKVA (0x0) | |
| 37.14 ₪ | סה"כ לתשלום | לא כולל מע"מ |





27/02/23 תאריך הפקה:
 22/02/23 תאריך קריאה נוכחית:
 23/01/23 תאריך קריאה קודמת:

שם דייר: ישרוטל - דירה 1241
 שם אתר: בתי אלמוג (ישרוטל, מלונות דן, מלכת שבא)

לקוח/ה נכבד/ה, אנו מתכבדים להגיש את חישוב צריכת החשמל לתקופה 22/02/23 - 23/01/23:

ישרוטל - דירה 1241 - 20 - 00023164 (0x0)

| סוג תעריף | סוג צריכה | קריאה קודמת | קריאה נוכחית | סה"כ צריכה בקוט"ש | מחיר לקוט"ש בא"ג | סה"כ לתשלום |
|--------------------------|-----------|-------------|--------------|-------------------|------------------|-------------|
| פרטי חשבון עבור תאריכים: | | 23/01/23 | 22/02/23 | | | |
| 999 | | 49,905.99 | 49,936.86 | 30.87 | 52.61 | 16.24 ₪ |

סה"כ לדייר:

| שיא ביקוש | סה"כ |
|-----------|---------|
| 0.23 | 30.87 |
| | 16.24 ₪ |

| | | |
|---------|----------------------------------|--------------|
| 20.96 ₪ | תשלום קבוע | |
| 0.00 ₪ | תשלום עבור גודל חיבור בKVA (0x0) | |
| 37.20 ₪ | סה"כ לתשלום | לא כולל מע"מ |





27/02/23 תאריך הפקה:
 22/02/23 תאריך קריאה נוכחית:
 23/01/23 תאריך קריאה קודמת:

שם דייר: ישרוטל - דירה 1242
 שם אתר: בתי אלמוג (ישרוטל, מלונות דן, מלכת שבא)

לקוח/ה נכבד/ה, אנו מתכבדים להגיש את חישוב צריכת החשמל לתקופה 22/02/23 - 23/01/23:

ישרוטל - דירה 1242 - 20 - 00023164(0x0)

| סוג תעריף | סוג צריכה | קריאה קודמת | קריאה נוכחית | סה"כ צריכה בקוט"ש | מחיר לקוט"ש בא"ג | סה"כ לתשלום |
|--------------------------|-----------|-------------|--------------|-------------------|------------------|-------------|
| פרטי חשבון עבור תאריכים: | | 23/01/23 | 22/02/23 | | | |
| 999 | | 49,905.99 | 49,936.86 | 30.87 | 52.61 | 16.24 ₪ |

סה"כ לדייר:

| שיא ביקוש | סה"כ |
|-----------|---------|
| 0.23 | 30.87 |
| | 16.24 ₪ |

| | | |
|---------|----------------------------------|--------------|
| 20.96 ₪ | תשלום קבוע | |
| 0.00 ₪ | תשלום עבור גודל חיבור בKVA (0x0) | |
| 37.20 ₪ | סה"כ לתשלום | לא כולל מע"מ |





27/02/23 תאריך הפקה:
 22/02/23 תאריך קריאה נוכחית:
 23/01/23 תאריך קריאה קודמת:

שם דייר: ישרוטל - דירה 1321
 שם אתר: בתי אלמוג (ישרוטל, מלונות דן, מלכת שבא)

לקוח/ה נכבד/ה, אנו מתכבדים להגיש את חישוב צריכת החשמל לתקופה 22/02/23 - 23/01/23:

ישרוטל - דירה 1321 - 2 - 00023164(0x0)

| סוג תעריף | סוג צריכה | קריאה קודמת | קריאה נוכחית | סה"כ צריכה בקוט"ש | מחיר לקוט"ש בא"ג | סה"כ לתשלום |
|--------------------------|-----------|-------------|--------------|-------------------|------------------|-------------|
| פרטי חשבון עבור תאריכים: | | 23/01/23 | 22/02/23 | | | |
| 999 | | 54,670.67 | 54,806.13 | 135.46 | 52.61 | 71.26 ₪ |

סה"כ לדייר:

| שיא ביקוש | סה"כ |
|-----------|---------|
| 3.29 | 135.46 |
| | 71.26 ₪ |

| | | |
|---------|----------------------------------|--------------|
| 20.96 ₪ | תשלום קבוע | |
| 0.00 ₪ | תשלום עבור גודל חיבור בKVA (0x0) | |
| 92.22 ₪ | סה"כ לתשלום | לא כולל מע"מ |





27/02/23 תאריך הפקה:
 22/02/23 תאריך קריאה נכחית:
 23/01/23 תאריך קריאה קודמת:

שם דייר: ישרוטל - דירה 2041
 שם אתר: בתי אלמוג (ישרוטל, מלונות דן, מלכת שבא)

לקוח/ה נכבד/ה, אנו מתכבדים להגיש את חישוב צריכת החשמל לתקופה 22/02/23 - 23/01/23:

ישרוטל - דירה 2041 - 4 - 00023145(0x0)

| סוג תעריף | סוג צריכה | קריאה קודמת | קריאה נכחית | סה"כ צריכה בקוט"ש | מחיר לקוט"ש בא"ג | סה"כ לתשלום |
|--------------------------|-----------|-------------|-------------|-------------------|------------------|-------------|
| פרטי חשבון עבור תאריכים: | | 23/01/23 | 22/02/23 | | | |
| 999 | | 67,918.27 | 68,161.94 | 243.67 | 52.61 | 128.19 ₪ |

סה"כ לדייר:

| שיא ביקוש | סה"כ |
|-----------|----------|
| 3.44 | 243.67 |
| | 128.19 ₪ |

| | | |
|----------|----------------------------------|--------------|
| 20.96 ₪ | תשלום קבוע | |
| 0.00 ₪ | תשלום עבור גודל חיבור בKVA (0x0) | |
| 149.15 ₪ | סה"כ לתשלום | לא כולל מע"מ |





27/02/23 תאריך הפקה:
 22/02/23 תאריך קריאה נוכחית:
 23/01/23 תאריך קריאה קודמת:

שם דייר: ישרוטל - דירה 2042
 שם אתר: בתי אלמוג (ישרוטל, מלונות דן, מלכת שבא)

לקוח/ה נכבד/ה, אנו מתכבדים להגיש את חישוב צריכת החשמל לתקופה 22/02/23 - 23/01/23:

ישרוטל - דירה 2042 - 4 - 00023145(0x0)

| סה"כ לתשלום | מחיר לקוט"ש בא"ג | סה"כ צריכה בקוט"ש | קריאה נוכחית | קריאה קודמת | סוג צריכה | סוג תעריף |
|-------------|------------------|-------------------|--------------|-------------|--------------------------|-----------|
| | | | 22/02/23 | 23/01/23 | פרטי חשבון עבור תאריכים: | |
| 128.19 ₪ | 52.61 | 243.67 | 68,161.94 | 67,918.27 | | 999 |

סה"כ לדייר:

| שיא ביקוש | סה"כ |
|-----------|----------|
| 3.44 | 243.67 |
| | 128.19 ₪ |

| | | |
|----------|----------------------------------|--------------|
| 20.96 ₪ | תשלום קבוע | |
| 0.00 ₪ | תשלום עבור גודל חיבור בKVA (0x0) | |
| 149.15 ₪ | סה"כ לתשלום | לא כולל מע"מ |



27/02/23 תאריך הפקה:
 22/02/23 תאריך קריאה נוכחית:
 23/01/23 תאריך קריאה קודמת:

שם דייר: ישרוטל - דירה 2061
 שם אתר: בתי אלמוג (ישרוטל, מלונות דן, מלכת שבא)

לקוח/ה נכבד/ה, אנו מתכבדים להגיש את חישוב צריכת החשמל לתקופה 22/02/23 - 23/01/23:

ישרוטל - דירה 2061 - 6 - 00023145(0x0)

| סוג תעריף | סוג צריכה | קריאה קודמת | קריאה נוכחית | סה"כ צריכה בקוט"ש | מחיר לקוט"ש בא"ג | סה"כ לתשלום |
|--------------------------|-----------|-------------|--------------|-------------------|------------------|-------------|
| פרטי חשבון עבור תאריכים: | | 23/01/23 | 22/02/23 | | | |
| 999 | | 61,362.47 | 61,383.51 | 21.04 | 52.61 | 11.07 ₪ |

סה"כ לדייר:

| סה"כ | שיא ביקוש |
|---------|-----------|
| 21.04 | 0.28 |
| 11.07 ₪ | |

| לא כולל מע"מ | סה"כ לתשלום | תשלום קבוע |
|--------------|-------------|----------------------------------|
| | 11.07 ₪ | 20.96 ₪ |
| | | 0.00 ₪ |
| | | תשלום עבור גודל חיבור בKVA (0x0) |
| | | 32.03 ₪ |

התפלגות חיוב בש"ח לפי תעו"ז

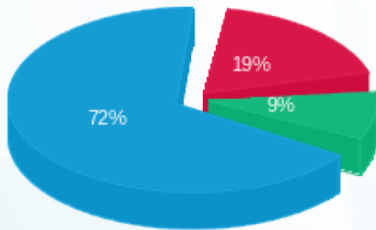

פסגה (2.10 ₪) ■
 גבע (1.02 ₪) ■
 שפל (7.95 ₪) ■

הסטוריית צריכה בקוט"ש

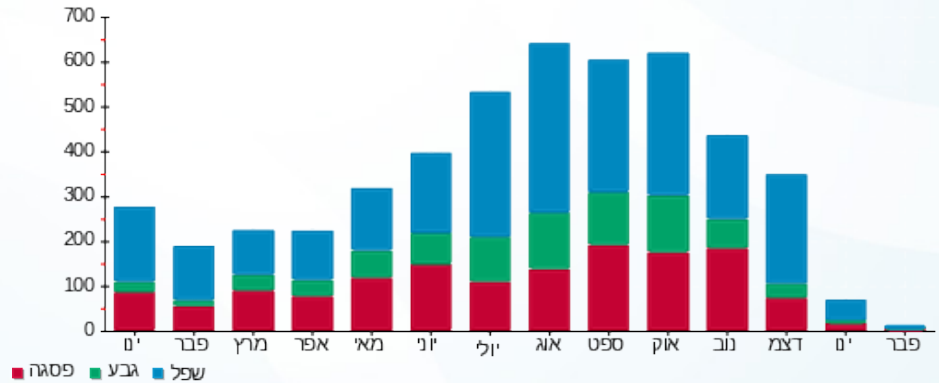



27/02/23

תאריך הפקה:

שם דייר: ישרוטל - דירה 2062

22/02/23

תאריך קריאה נוכחית:

שם אתר: בתי אלמוג (ישרוטל, מלונות דן, מלכת שבא)

23/01/23

תאריך קריאה קודמת:

לקוח/ה נכבד/ה, אנו מתכבדים להגיש את חישוב צריכת החשמל לתקופה 22/02/23 - 23/01/23:

ישרוטל - דירה 2062 - 6 - 00023145(0x0)

| סוג תעריף | סוג צריכה | קריאה קודמת | קריאה נוכחית | סה"כ צריכה בקוט"ש | מחיר לקוט"ש בא"ג | סה"כ לתשלום |
|--------------------------|-----------|-------------|--------------|-------------------|------------------|-------------|
| פרטי חשבון עבור תאריכים: | | 23/01/23 | 22/02/23 | | | |
| 999 | | 61,362.47 | 61,383.51 | 21.04 | 52.61 | 11.07 ₪ |

סה"כ לדייר:

| סה"כ | שיא ביקוש |
|---------|-----------|
| 21.04 | 0.28 |
| 11.07 ₪ | |

| תשלום קבוע | תשלום עבור גודל חיבור בKVA (0x0) | סה"כ לתשלום | לא כולל מע"מ |
|------------|----------------------------------|-------------|--------------|
| 20.96 ₪ | 0.00 ₪ | 32.03 ₪ | |

התפלגות חיוב בש"ח לפי תעו"ז

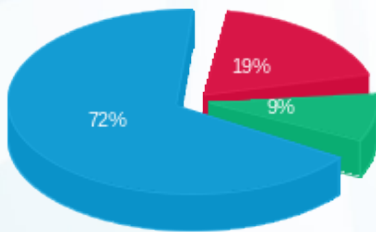

פסגה (2.10 ₪) ■
 גבע (1.02 ₪) ■
 שפל (7.95 ₪) ■

הסטוריית צריכה בקוט"ש

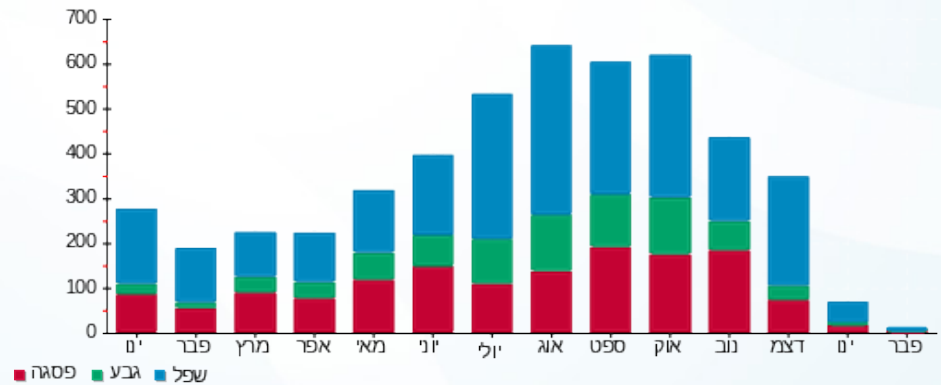

27/02/23 תאריך הפקה:
 22/02/23 תאריך קריאה נוכחית:
 23/01/23 תאריך קריאה קודמת:

שם דייר: ישרוטל - דירה 2141
 שם אתר: בתי אלמוג (ישרוטל, מלונות דן, מלכת שבא)

לקוח/ה נכבד/ה, אנו מתכבדים להגיש את חישוב צריכת החשמל לתקופה 22/02/23 - 23/01/23:

ישרוטל - דירה 2141 - 11 - 00023145 (0x0)

| סוג תעריף | סוג צריכה | קריאה קודמת | קריאה נוכחית | סה"כ צריכה בקוט"ש | מחיר לקוט"ש בא"ג | סה"כ לתשלום |
|--------------------------|-----------|-------------|--------------|-------------------|------------------|-------------|
| פרטי חשבון עבור תאריכים: | | 23/01/23 | 22/02/23 | | | |
| 999 | | 52,926.94 | 52,957.86 | 30.92 | 52.61 | 16.27 ₪ |

סה"כ לדייר:

| שיא ביקוש | סה"כ |
|-----------|---------|
| 0.18 | 30.92 |
| | 16.27 ₪ |

| | | |
|---------|----------------------------------|--------------|
| 20.96 ₪ | תשלום קבוע | |
| 0.00 ₪ | תשלום עבור גודל חיבור בKVA (0x0) | |
| 37.23 ₪ | סה"כ לתשלום | לא כולל מע"מ |

27/02/23 תאריך הפקה:
 22/02/23 תאריך קריאה נוכחית:
 23/01/23 תאריך קריאה קודמת:

שם דייר: ישרוטל - דירה 2211
 שם אתר: בתי אלמוג (ישרוטל, מלונות דן, מלכת שבא)

לקוח/ה נכבד/ה, אנו מתכבדים להגיש את חישוב צריכת החשמל לתקופה 22/02/23 - 23/01/23:

ישרוטל - דירה 2211 - 15 - 00023145 (0x0)

| סוג תעריף | סוג צריכה | קריאה קודמת | קריאה נוכחית | סה"כ צריכה בקוט"ש | מחיר לקוט"ש בא"ג | סה"כ לתשלום |
|--------------------------|-----------|-------------|--------------|-------------------|------------------|-------------|
| פרטי חשבון עבור תאריכים: | | 23/01/23 | 22/02/23 | | | |
| 999 | | 58,346.68 | 58,630.57 | 283.89 | 52.61 | 149.35 ₪ |

סה"כ לדייר:

| שיא ביקוש | סה"כ |
|-----------|----------|
| 4.76 | 283.89 |
| | 149.35 ₪ |

| | | |
|----------|----------------------------------|--------------|
| 20.96 ₪ | תשלום קבוע | |
| 0.00 ₪ | תשלום עבור גודל חיבור בKVA (0x0) | |
| 170.31 ₪ | סה"כ לתשלום | לא כולל מע"מ |

התפלגות חיוב בש"ח לפי תעו"ז

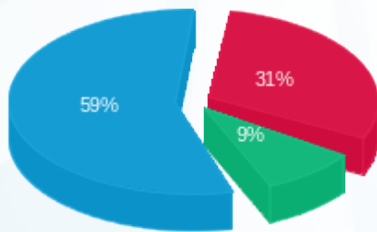

פסגה (₪ 46.95)
 גבע (₪ 13.74)
 שפל (₪ 88.66)

הסטוריית צריכה בקוט"ש

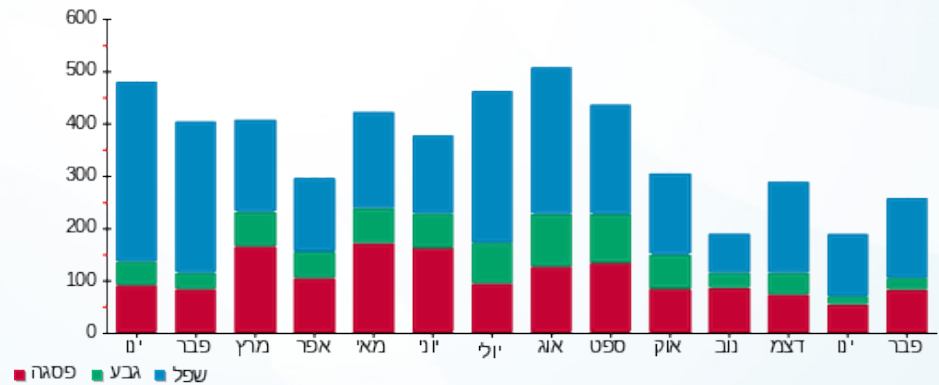

27/02/23 תאריך הפקה:
 22/02/23 תאריך קריאה נוכחית:
 23/01/23 תאריך קריאה קודמת:

שם דייר: ישרוטל - דירה 2212
 שם אתר: בתי אלמוג (ישרוטל, מלונות דן, מלכת שבא)

לקוח/ה נכבד/ה, אנו מתכבדים להגיש את חישוב צריכת החשמל לתקופה 22/02/23 - 23/01/23:

ישרוטל - דירה 2212 - 15 - 00023145 (0x0)

| סוג תעריף | סוג צריכה | קריאה קודמת | קריאה נוכחית | סה"כ צריכה בקוט"ש | מחיר לקוט"ש בא"ג | סה"כ לתשלום |
|--------------------------|-----------|-------------|--------------|-------------------|------------------|-------------|
| פרטי חשבון עבור תאריכים: | | 23/01/23 | 22/02/23 | | | |
| 999 | | 58,346.68 | 58,630.57 | 283.89 | 52.61 | 149.35 ₪ |

סה"כ לדייר:

| שיא ביקוש | סה"כ |
|-----------|----------|
| 4.76 | 283.89 |
| | 149.35 ₪ |

| | | |
|----------|----------------------------------|--------------|
| 20.96 ₪ | תשלום קבוע | |
| 0.00 ₪ | תשלום עבור גודל חיבור בKVA (0x0) | |
| 170.31 ₪ | סה"כ לתשלום | לא כולל מע"מ |

התפלגות חיוב בש"ח לפי תעו"ז

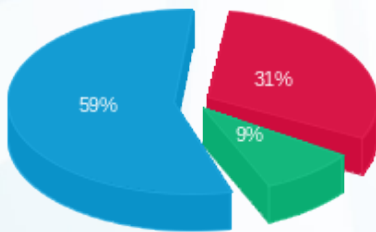

פסגה (₪ 46.95) ■
 גבע (₪ 13.74) ■
 שפל (₪ 88.66) ■

הסטוריית צריכה בקוט"ש

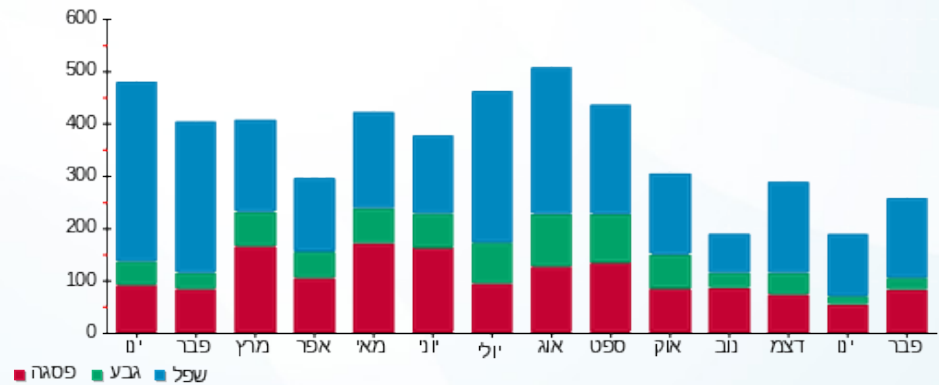



27/02/23 תאריך הפקה:
 22/02/23 תאריך קריאה נוכחית:
 23/01/23 תאריך קריאה קודמת:

שם דייר: ישרוטל - דירה 2221
 שם אתר: בתי אלמוג (ישרוטל, מלונות דן, מלכת שבא)

לקוח/ה נכבד/ה, אנו מתכבדים להגיש את חישוב צריכת החשמל לתקופה 22/02/23 - 23/01/23:

ישרוטל - דירה 2221 - 16 - 00023145 (0x0)

| סה"כ לתשלום | מחיר לקוט"ש בא"ג | סה"כ צריכה בקוט"ש | קריאה נוכחית | קריאה קודמת | סוג צריכה | סוג תעריף |
|-------------|------------------|-------------------|--------------|-------------|--------------------------|-----------|
| | | | 22/02/23 | 23/01/23 | פרטי חשבון עבור תאריכים: | |
| 132.94 ₪ | 52.61 | 252.68 | 68,144.21 | 67,891.53 | | 999 |

סה"כ לדייר:

| שיא ביקוש | סה"כ |
|-----------|----------|
| 4.60 | 252.68 |
| | 132.94 ₪ |

| | | |
|----------|----------------------------------|--------------|
| 20.96 ₪ | תשלום קבוע | |
| 0.00 ₪ | תשלום עבור גודל חיבור בKVA (0x0) | |
| 153.90 ₪ | סה"כ לתשלום | לא כולל מע"מ |



27/02/23 תאריך הפקה:
 22/02/23 תאריך קריאה נוכחית:
 23/01/23 תאריך קריאה קודמת:

שם דייר: ישרוטל - דירה 2241
 שם אתר: בתי אלמוג (ישרוטל, מלונות דן, מלכת שבא)

לקוח/ה נכבד/ה, אנו מתכבדים להגיש את חישוב צריכת החשמל לתקופה 22/02/23 - 23/01/23:

ישרוטל - דירה 2241 - 18 - 00023145 (0x0)

| סוג תעריף | סוג צריכה | קריאה קודמת | קריאה נוכחית | סה"כ צריכה בקוט"ש | מחיר לקוט"ש בא"ג | סה"כ לתשלום |
|--------------------------|-----------|-------------|--------------|-------------------|------------------|-------------|
| פרטי חשבון עבור תאריכים: | | 23/01/23 | 22/02/23 | | | |
| 999 | | 60,783.26 | 60,938.96 | 155.70 | 52.61 | 81.91 ₪ |

סה"כ לדייר:

| שיא ביקוש | סה"כ |
|-----------|---------|
| 3.43 | 155.70 |
| | 81.91 ₪ |

| | | |
|----------|----------------------------------|--------------|
| 20.96 ₪ | תשלום קבוע | |
| 0.00 ₪ | תשלום עבור גודל חיבור בKVA (0x0) | |
| 102.87 ₪ | סה"כ לתשלום | לא כולל מע"מ |

27/02/23 תאריך הפקה:
 22/02/23 תאריך קריאה נוכחית:
 23/01/23 תאריך קריאה קודמת:

שם דייר: ישרוטל - דירה 2261
 שם אתר: בתי אלמוג (ישרוטל, מלונות דן, מלכת שבא)

לקוח/ה נכבד/ה, אנו מתכבדים להגיש את חישוב צריכת החשמל לתקופה 22/02/23 - 23/01/23:

ישרוטל - דירה 2261 - 20 - 00023145 (0x0)

| סוג תעריף | סוג צריכה | קריאה קודמת | קריאה נוכחית | סה"כ צריכה בקוט"ש | מחיר לקוט"ש בא"ג | סה"כ לתשלום |
|--------------------------|-----------|-------------|--------------|-------------------|------------------|-------------|
| פרטי חשבון עבור תאריכים: | | 23/01/23 | 22/02/23 | | | |
| 999 | | 76,880.45 | 77,015.96 | 135.51 | 52.61 | 71.29 ₪ |

סה"כ לדייר:

| שיא ביקוש | סה"כ |
|-----------|---------|
| 3.75 | 135.51 |
| | 71.29 ₪ |

| | | |
|---------|----------------------------------|--------------|
| 20.96 ₪ | תשלום קבוע | |
| 0.00 ₪ | תשלום עבור גודל חיבור בKVA (0x0) | |
| 92.25 ₪ | סה"כ לתשלום | לא כולל מע"מ |



27/02/23 תאריך הפקה:
 22/02/23 תאריך קריאה נוכחית:
 23/01/23 תאריך קריאה קודמת:

שם דייר: ישרוטל - דירה 2271
שם אתר: בתי אלמוג (ישרוטל, מלונות דן, מלכת שבא)

לקוח/ה נכבד/ה, אנו מתכבדים להגיש את חישוב צריכת החשמל לתקופה 22/02/23 - 23/01/23:

ישרוטל - דירה 2271 - 21 - 00023145 (0x0)

| סה"כ לתשלום | מחיר לקוט"ש בא"ג | סה"כ צריכה בקוט"ש | קריאה נוכחית | קריאה קודמת | סוג צריכה | סוג תעריף |
|-------------|------------------|-------------------|--------------|-------------|--------------------------|-----------|
| | | | 22/02/23 | 23/01/23 | פרטי חשבון עבור תאריכים: | |
| 207.79 ₪ | 52.61 | 394.96 | 63,001.91 | 62,606.94 | | 999 |

סה"כ לדייר:

| שיא ביקוש | סה"כ |
|-----------|----------|
| 5.22 | 394.96 |
| | 207.79 ₪ |

| | | |
|----------|---|---------------------|
| 20.96 ₪ | תשלום קבוע | |
| 0.00 ₪ | תשלום עבור גודל חיבור בKVA (0x0) | |
| 228.75 ₪ | סה"כ לתשלום | לא כולל מע"מ |





27/02/23 תאריך הפקה:
 22/02/23 תאריך קריאה נוכחית:
 23/01/23 תאריך קריאה קודמת:

שם דייר: ישרוטל - דירה 2272
 שם אתר: בתי אלמוג (ישרוטל, מלונות דן, מלכת שבא)

לקוח/ה נכבד/ה, אנו מתכבדים להגיש את חישוב צריכת החשמל לתקופה 22/02/23 - 23/01/23:

ישרוטל - דירה 2272 - 21 - 00023145(0x0)

| סוג תעריף | סוג צריכה | קריאה קודמת | קריאה נוכחית | סה"כ צריכה בקוט"ש | מחיר לקוט"ש בא"ג | סה"כ לתשלום |
|--------------------------|-----------|-------------|--------------|-------------------|------------------|-------------|
| פרטי חשבון עבור תאריכים: | | 23/01/23 | 22/02/23 | | | |
| 999 | | 62,606.94 | 63,001.91 | 394.96 | 52.61 | 207.79 ₪ |

סה"כ לדייר:

| שיא ביקוש | סה"כ |
|-----------|----------|
| 5.22 | 394.96 |
| | 207.79 ₪ |

| | | |
|----------|----------------------------------|--------------|
| 20.96 ₪ | תשלום קבוע | |
| 0.00 ₪ | תשלום עבור גודל חיבור בKVA (0x0) | |
| 228.75 ₪ | סה"כ לתשלום | לא כולל מע"מ |





27/02/23 תאריך הפקה:
 22/02/23 תאריך קריאה נוכחית:
 23/01/23 תאריך קריאה קודמת:

שם דייר: ישרוטל - דירה 2311
 שם אתר: בתי אלמוג (ישרוטל, מלונות דן, מלכת שבא)

לקוח/ה נכבד/ה, אנו מתכבדים להגיש את חישוב צריכת החשמל לתקופה 22/02/23 - 23/01/23:

ישרוטל - דירה 2311 - 1 - 00023155(0x0)

| סה"כ לתשלום | מחיר לקוט"ש בא"ג | סה"כ צריכה בקוט"ש | קריאה נוכחית | קריאה קודמת | סוג צריכה | סוג תעריף |
|-------------|------------------|-------------------|--------------|-------------|--------------------------|-----------|
| | | | 22/02/23 | 23/01/23 | פרטי חשבון עבור תאריכים: | |
| ₪ 70.50 | 52.61 | 134.00 | 56,677.00 | 56,543.00 | | 999 |

סה"כ לדייר:

| שיא ביקוש | סה"כ |
|-----------|---------|
| | 134.00 |
| | ₪ 70.50 |

| | | |
|---------|----------------------------------|--------------|
| ₪ 20.96 | תשלום קבוע | |
| ₪ 0.00 | תשלום עבור גודל חיבור בKVA (0x0) | |
| ₪ 91.46 | סה"כ לתשלום | לא כולל מע"מ |





27/02/23 תאריך הפקה:
 22/02/23 תאריך קריאה נוכחית:
 23/01/23 תאריך קריאה קודמת:

שם דייר: ישרוטל - דירה 2312
 שם אתר: בתי אלמוג (ישרוטל, מלונות דן, מלכת שבא)

לקוח/ה נכבד/ה, אנו מתכבדים להגיש את חישוב צריכת החשמל לתקופה 22/02/23 - 23/01/23:

ישרוטל - דירה 2312 - 1 - 00023155(0x0)

| סוג תעריף | סוג צריכה | קריאה קודמת | קריאה נוכחית | סה"כ צריכה בקוט"ש | מחיר לקוט"ש בא"ג | סה"כ לתשלום |
|--------------------------|-----------|-------------|--------------|-------------------|------------------|-------------|
| פרטי חשבון עבור תאריכים: | | 23/01/23 | 22/02/23 | | | |
| 999 | | 56,543.00 | 56,677.00 | 134.00 | 52.61 | 70.50 ₪ |

סה"כ לדייר:

| שיא ביקוש | סה"כ |
|-----------|---------|
| | 134.00 |
| | 70.50 ₪ |

| | | |
|---------|----------------------------------|--------------|
| 20.96 ₪ | תשלום קבוע | |
| 0.00 ₪ | תשלום עבור גודל חיבור בKVA (0x0) | |
| 91.46 ₪ | סה"כ לתשלום | לא כולל מע"מ |





27/02/23 תאריך הפקה:
 22/02/23 תאריך קריאה נוכחית:
 23/01/23 תאריך קריאה קודמת:

שם דייר: ישרוטל - דירה 2322
שם אתר: בתי אלמוג (ישרוטל, מלונות דן, מלכת שבא)

לקוח/ה נכבד/ה, אנו מתכבדים להגיש את חישוב צריכת החשמל לתקופה 22/02/23 - 23/01/23:

ישרוטל - דירה 2322 - 23 - 00023145(0x0)

| סוג תעריף | סוג צריכה | קריאה קודמת | קריאה נוכחית | סה"כ צריכה בקוט"ש | מחיר לקוט"ש בא"ג | סה"כ לתשלום |
|--------------------------|-----------|-------------|--------------|-------------------|------------------|-------------|
| פרטי חשבון עבור תאריכים: | | 23/01/23 | 22/02/23 | | | |
| 999 | | 76,013.47 | 76,313.09 | 299.62 | 52.61 | 157.63 ₪ |

סה"כ לדייר:

| שיא ביקוש | סה"כ |
|-----------|----------|
| 3.79 | 299.62 |
| | 157.63 ₪ |

| | | |
|----------|---|---------------------|
| 20.96 ₪ | תשלום קבוע | |
| 0.00 ₪ | תשלום עבור גודל חיבור בKVA (0x0) | |
| 178.59 ₪ | סה"כ לתשלום | לא כולל מע"מ |





27/02/23 תאריך הפקה:
 22/02/23 תאריך קריאה נוכחי:
 23/01/23 תאריך קריאה קודמת:

שם דייר: ישרוטל - דירה 5021
 שם אתר: בתי אלמוג (ישרוטל, מלונות דן, מלכת שבא)

לקוח/ה נכבד/ה, אנו מתכבדים להגיש את חישוב צריכת החשמל לתקופה 22/02/23 - 23/01/23:

ישרוטל - דירה 5021 - 2 - 00023134(0x0)

| סוג תעריף | סוג צריכה | קריאה קודמת | קריאה נוכחית | סה"כ צריכה בקוט"ש | מחיר לקוט"ש בא"ג | סה"כ לתשלום |
|--------------------------|-----------|-------------|--------------|-------------------|------------------|-------------|
| פרטי חשבון עבור תאריכים: | | 23/01/23 | 22/02/23 | | | |
| 999 | | 70,417.79 | 70,687.04 | 269.25 | 52.61 | 141.65 ₪ |

סה"כ לדייר:

| סה"כ | שיא ביקוש |
|----------|-----------|
| 269.25 | 4.66 |
| 141.65 ₪ | |

| | | |
|----------|----------------------------------|--------------|
| 20.96 ₪ | תשלום קבוע | |
| 0.00 ₪ | תשלום עבור גודל חיבור בKVA (0x0) | |
| 162.61 ₪ | סה"כ לתשלום | לא כולל מע"מ |

התפלגות חיוב בש"ח לפי תעו"ז

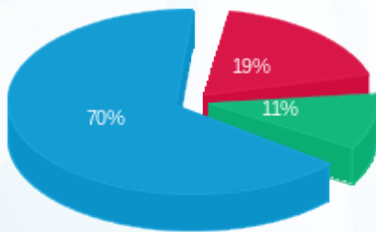

פסגה (26.57 ₪)
 גבע (15.41 ₪)
 שפל (99.68 ₪)

הסטוריית צריכה בקוט"ש

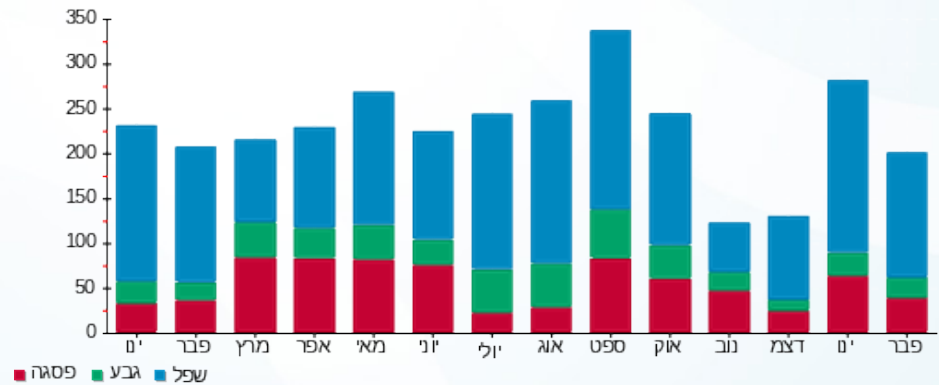



27/02/23 תאריך הפקה:
 22/02/23 תאריך קריאה נכחית:
 23/01/23 תאריך קריאה קודמת:

שם דייר: ישרוטל - דירה 5041
שם אתר: בתי אלמוג (ישרוטל, מלונות דן, מלכת שבא)

לקוח/ה נכבד/ה, אנו מתכבדים להגיש את חישוב צריכת החשמל לתקופה 22/02/23 - 23/01/23:

ישרוטל - דירה 5041 - 4 - 00023134(0x0)

| סה"כ לתשלום | מחיר לקוט"ש בא"ג | סה"כ צריכה בקוט"ש | קריאה נכחית | קריאה קודמת | סוג צריכה | סוג תעריף |
|-------------|------------------|-------------------|-------------|-------------|--------------------------|-----------|
| | | | 22/02/23 | 23/01/23 | פרטי חשבון עבור תאריכים: | |
| 135.58 ₪ | 52.61 | 257.71 | 61,861.36 | 61,603.65 | | 999 |

סה"כ לדייר:

| שיא ביקוש | סה"כ |
|-----------|----------|
| 4.02 | 257.71 |
| | 135.58 ₪ |

| | | |
|----------|---|---------------------|
| 20.96 ₪ | תשלום קבוע | |
| 0.00 ₪ | תשלום עבור גודל חיבור בKVA (0x0) | |
| 156.54 ₪ | סה"כ לתשלום | לא כולל מע"מ |



27/02/23 תאריך הפקה:
 22/02/23 תאריך קריאה נוכחי:
 23/01/23 תאריך קריאה קודמת:

שם דייר: ישרוטל - דירה 5122
 שם אתר: בתי אלמוג (ישרוטל, מלונות דן, מלכת שבא)

לקוח/ה נכבד/ה, אנו מתכבדים להגיש את חישוב צריכת החשמל לתקופה 22/02/23 - 23/01/23:

ישרוטל - דירה 5122 - 8 - 00023134(0x0)

| סוג תעריף | סוג צריכה | קריאה קודמת | קריאה נוכחית | סה"כ צריכה בקוט"ש | מחיר לקוט"ש בא"ג | סה"כ לתשלום |
|--------------------------|-----------|-------------|--------------|-------------------|------------------|-------------|
| פרטי חשבון עבור תאריכים: | | 23/01/23 | 22/02/23 | | | |
| 999 | | 72,988.99 | 73,176.70 | 187.71 | 52.61 | 98.75 ₪ |

סה"כ לדייר:

| שיא ביקוש | סה"כ |
|-----------|---------|
| 3.89 | 187.71 |
| | 98.75 ₪ |

| תשלום קבוע | תשלום עבור גודל חיבור KVA (0x0) | סה"כ לתשלום | לא כולל מע"מ |
|------------|---------------------------------|-------------|--------------|
| 20.96 ₪ | 0.00 ₪ | 119.71 ₪ | |

התפלגות חיוב בש"ח לפי תעו"ז

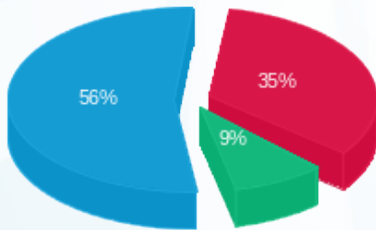

פסגה (₪ 34.67)
 גבע (₪ 8.74)
 שפל (₪ 55.35)

הסטוריית צריכה בקוט"ש

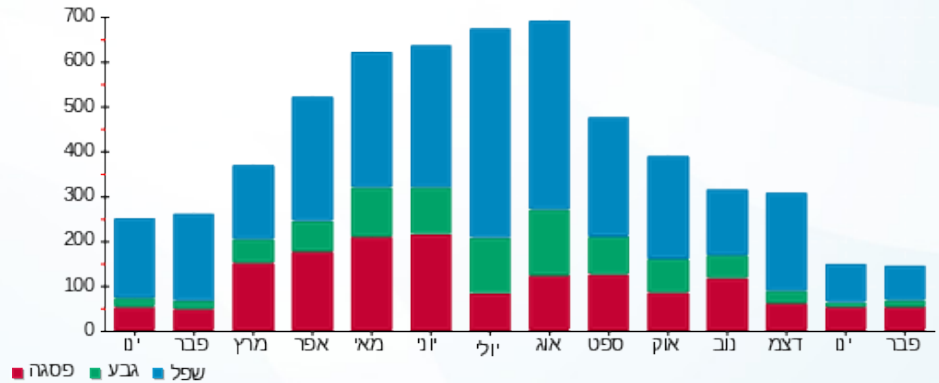



27/02/23 תאריך הפקה:
 22/02/23 תאריך קריאה נוכחית:
 23/01/23 תאריך קריאה קודמת:

שם דייר: ישרוטל - דירה 5141
 שם אתר: בתי אלמוג (ישרוטל, מלונות דן, מלכת שבא)

לקוח/ה נכבד/ה, אנו מתכבדים להגיש את חישוב צריכת החשמל לתקופה 22/02/23 - 23/01/23:

ישרוטל - דירה 5141 - 10 - 00023134 (0x0)

| סוג תעריף | סוג צריכה | קריאה קודמת | קריאה נוכחית | סה"כ צריכה בקוט"ש | מחיר לקוט"ש בא"ג | סה"כ לתשלום |
|--------------------------|-----------|-------------|--------------|-------------------|------------------|-------------|
| פרטי חשבון עבור תאריכים: | | 23/01/23 | 22/02/23 | | | |
| 999 | | 80,209.13 | 80,426.73 | 217.60 | 52.61 | 114.48 ₪ |

סה"כ לדייר:

| שיא ביקוש | סה"כ |
|-----------|----------|
| 4.07 | 217.60 |
| | 114.48 ₪ |

| | | |
|----------|----------------------------------|--------------|
| 20.96 ₪ | תשלום קבוע | |
| 0.00 ₪ | תשלום עבור גודל חיבור בKVA (0x0) | |
| 135.44 ₪ | סה"כ לתשלום | לא כולל מע"מ |





27/02/23 תאריך הפקה:
 22/02/23 תאריך קריאה נוכחית:
 23/01/23 תאריך קריאה קודמת:

שם דייר: ישרוטל - דירה 5142
 שם אתר: בתי אלמוג (ישרוטל, מלונות דן, מלכת שבא)

לקוח/ה נכבד/ה, אנו מתכבדים להגיש את חישוב צריכת החשמל לתקופה 22/02/23 - 23/01/23:

ישרוטל - דירה 5142 - 10 - 00023134 (0x0)

| סוג תעריף | סוג צריכה | קריאה קודמת | קריאה נוכחית | סה"כ צריכה בקוט"ש | מחיר לקוט"ש בא"ג | סה"כ לתשלום |
|--------------------------|-----------|-------------|--------------|-------------------|------------------|-------------|
| פרטי חשבון עבור תאריכים: | | 23/01/23 | 22/02/23 | | | |
| 999 | | 80,209.13 | 80,426.73 | 217.60 | 52.61 | 114.48 ₪ |

סה"כ לדייר:

| שיא ביקוש | סה"כ |
|-----------|----------|
| 4.07 | 217.60 |
| | 114.48 ₪ |

| | | |
|----------|----------------------------------|--------------|
| 20.96 ₪ | תשלום קבוע | |
| 0.00 ₪ | תשלום עבור גודל חיבור בKVA (0x0) | |
| 135.44 ₪ | סה"כ לתשלום | לא כולל מע"מ |



27/02/23 תאריך הפקה:
 22/02/23 תאריך קריאה נוכחית:
 23/01/23 תאריך קריאה קודמת:

שם דייר: ישרוטל - דירה 5161
 שם אתר: בתי אלמוג (ישרוטל, מלונות דן, מלכת שבא)

לקוח/ה נכבד/ה, אנו מתכבדים להגיש את חישוב צריכת החשמל לתקופה 22/02/23 - 23/01/23:

ישרוטל - דירה 5161 - 12 - 00023134 (0x0)

| סה"כ לתשלום | מחיר לקוט"ש בא"ג | סה"כ צריכה בקוט"ש | קריאה נוכחית | קריאה קודמת | סוג צריכה | סוג תעריף |
|-------------|------------------|-------------------|--------------|-------------|--------------------------|-----------|
| | | | 22/02/23 | 23/01/23 | פרטי חשבון עבור תאריכים: | |
| 222.45 ₪ | 52.61 | 422.83 | 76,070.56 | 75,647.73 | | 999 |

סה"כ לדייר:

| שיא ביקוש | סה"כ |
|-----------|----------|
| 4.30 | 422.83 |
| | 222.45 ₪ |

| | | |
|----------|----------------------------------|--------------|
| 20.96 ₪ | תשלום קבוע | |
| 0.00 ₪ | תשלום עבור גודל חיבור בKVA (0x0) | |
| 243.41 ₪ | סה"כ לתשלום | לא כולל מע"מ |



27/02/23

תאריך הפקדה:

שם דייר: ישרוטל - דירה 5162

22/02/23

תאריך קריאה נוכחית:

שם אתר: בתי אלמוג (ישרוטל, מלונות דן, מלכת שבא)

23/01/23

תאריך קריאה קודמת:

לקוח/ה נכבד/ה, אנו מתכבדים להגיש את חישוב צריכת החשמל לתקופה 22/02/23 - 23/01/23:

ישרוטל - דירה 5162 - 12 - 00023134 (0x0)

| סה"כ לתשלום | מחיר לקוט"ש בא"ג | סה"כ צריכה בקוט"ש | קריאה נוכחית | קריאה קודמת | סוג צריכה | סוג תעריף |
|-------------|------------------|-------------------|--------------|-------------|-----------|--------------------------|
| | | | 22/02/23 | 23/01/23 | | פרטי חשבון עבור תאריכים: |
| 222.45 ₪ | 52.61 | 422.83 | 76,070.56 | 75,647.73 | | 999 |

סה"כ לדייר:

| שיא ביקוש | סה"כ |
|-----------|----------|
| 4.30 | 422.83 |
| | 222.45 ₪ |

| | | |
|----------|----------------------------------|--------------|
| 20.96 ₪ | תשלום קבוע | |
| 0.00 ₪ | תשלום עבור גודל חיבור בKVA (0x0) | |
| 243.41 ₪ | סה"כ לתשלום | לא כולל מע"מ |



27/02/23 תאריך הפקה:
 22/02/23 תאריך קריאה נוכחי:
 23/01/23 תאריך קריאה קודמת:

שם דייר: ישרוטל - דירה 5222
 שם אתר: בתי אלמוג (ישרוטל, מלונות דן, מלכת שבא)

לקוח/ה נכבד/ה, אנו מתכבדים להגיש את חישוב צריכת החשמל לתקופה 22/02/23 - 23/01/23:

ישרוטל - דירה 5221 - 2 - 15129206(0x0)

| סוג תעריף | סוג צריכה | קריאה קודמת | קריאה נוכחית | סה"כ צריכה בקוט"ש | מחיר לקוט"ש בא"ג | סה"כ לתשלום |
|--------------------------|-----------|-------------|--------------|-------------------|------------------|-------------|
| פרטי חשבון עבור תאריכים: | | 23/01/23 | 22/02/23 | | | |
| 999 | | 32,411.68 | 32,640.83 | 229.15 | 52.61 | 120.56 ₪ |

סה"כ לדייר:

| שיא ביקוש | סה"כ |
|-----------|----------|
| 4.55 | 229.15 |
| | 120.56 ₪ |

| | | |
|----------|----------------------------------|--------------|
| 20.96 ₪ | תשלום קבוע | |
| 0.00 ₪ | תשלום עבור גודל חיבור בKVA (0x0) | |
| 141.52 ₪ | סה"כ לתשלום | לא כולל מע"מ |

התפלגות חיוב בש"ח לפי תעו"ז

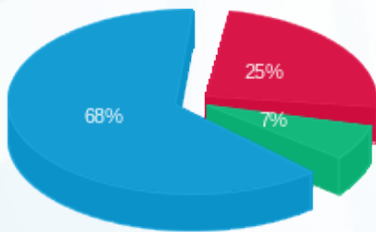

פסגה (30.30 ₪) ■
 גבע (8.21 ₪) ■
 שפל (82.05 ₪) ■

הסטוריית צריכה בקוט"ש

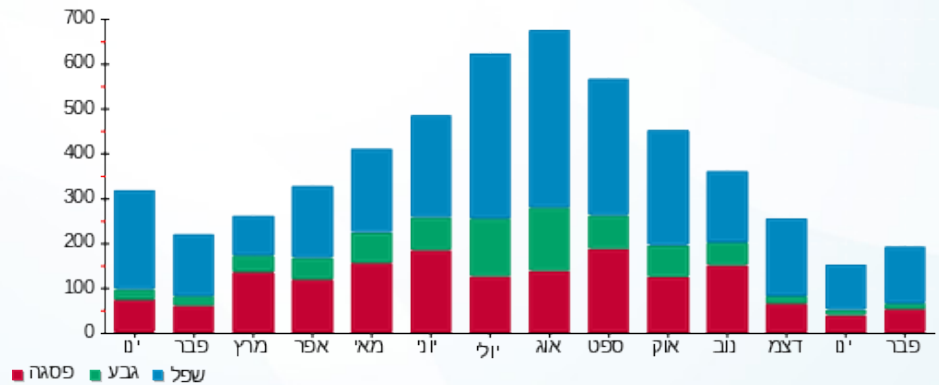



27/02/23 תאריך הפקה:
 22/02/23 תאריך קריאה נוכחית:
 23/01/23 תאריך קריאה קודמת:

שם דייר: ישרוטל - דירה 5241
 שם אתר: בתי אלמוג (ישרוטל, מלונות דן, מלכת שבא)

לקוח/ה נכבד/ה, אנו מתכבדים להגיש את חישוב צריכת החשמל לתקופה 22/02/23 - 23/01/23:

ישרוטל - דירה 5241 - 4 - 15129206(0x0)

| סוג תעריף | סוג צריכה | קריאה קודמת | קריאה נוכחית | סה"כ צריכה בקוט"ש | מחיר לקוט"ש בא"ג | סה"כ לתשלום |
|--------------------------|-----------|-------------|--------------|-------------------|------------------|-------------|
| פרטי חשבון עבור תאריכים: | | 23/01/23 | 22/02/23 | | | |
| 999 | | 32,935.45 | 33,227.35 | 291.90 | 52.61 | 153.57 ₪ |

סה"כ לדייר:

| שיא ביקוש | סה"כ |
|-----------|----------|
| 5.74 | 291.90 |
| | 153.57 ₪ |

| | | |
|----------|----------------------------------|--------------|
| 20.96 ₪ | תשלום קבוע | |
| 0.00 ₪ | תשלום עבור גודל חיבור בKVA (0x0) | |
| 174.53 ₪ | סה"כ לתשלום | לא כולל מע"מ |





27/02/23 תאריך הפקה:
 22/02/23 תאריך קריאה נוכחית:
 23/01/23 תאריך קריאה קודמת:

שם דייר: ישרוטל - דירה 5242
 שם אתר: בתי אלמוג (ישרוטל, מלונות דן, מלכת שבא)

לקוח/ה נכבד/ה, אנו מתכבדים להגיש את חישוב צריכת החשמל לתקופה 22/02/23 - 23/01/23:

ישרוטל - דירה 5242 - 4 - 15129206(0x0)

| סוג תעריף | סוג צריכה | קריאה קודמת | קריאה נוכחית | סה"כ צריכה בקוט"ש | מחיר לקוט"ש בא"ג | סה"כ לתשלום |
|--------------------------|-----------|-------------|--------------|-------------------|------------------|-------------|
| פרטי חשבון עבור תאריכים: | | 23/01/23 | 22/02/23 | | | |
| 999 | | 32,935.45 | 33,227.35 | 291.90 | 52.61 | 153.57 ₪ |

סה"כ לדייר:

| שיא ביקוש | סה"כ |
|-----------|----------|
| 5.74 | 291.90 |
| | 153.57 ₪ |

| | | |
|----------|----------------------------------|--------------|
| 20.96 ₪ | תשלום קבוע | |
| 0.00 ₪ | תשלום עבור גודל חיבור בKVA (0x0) | |
| 174.53 ₪ | סה"כ לתשלום | לא כולל מע"מ |



27/02/23 תאריך הפקה:
 22/02/23 תאריך קריאה נוכחית:
 23/01/23 תאריך קריאה קודמת:

שם דייר: ישרוטל - דירה 5251
 שם אתר: בתי אלמוג (ישרוטל, מלונות דן, מלכת שבא)

לקוח/ה נכבד/ה, אנו מתכבדים להגיש את חישוב צריכת החשמל לתקופה 22/02/23 - 23/01/23:

ישרוטל - דירה 5251 - 5 - 15129206(0x0)

| סה"כ לתשלום | מחיר לקוט"ש בא"ג | סה"כ צריכה בקוט"ש | קריאה נוכחית | קריאה קודמת | סוג צריכה | סוג תעריף |
|-------------|------------------|-------------------|--------------|-------------|--------------------------|-----------|
| | | | 22/02/23 | 23/01/23 | פרטי חשבון עבור תאריכים: | |
| 150.96 ₪ | 52.61 | 286.95 | 30,379.78 | 30,092.83 | | 999 |

סה"כ לדייר:

| שיא ביקוש | סה"כ |
|-----------|----------|
| 5.17 | 286.95 |
| | 150.96 ₪ |

| | | |
|----------|----------------------------------|--------------|
| 20.96 ₪ | תשלום קבוע | |
| 0.00 ₪ | תשלום עבור גודל חיבור בKVA (0x0) | |
| 171.92 ₪ | סה"כ לתשלום | לא כולל מע"מ |



27/02/23 תאריך הפקה:
 22/02/23 תאריך קריאה נוכחית:
 23/01/23 תאריך קריאה קודמת:

שם דייר: ישרוטל - דירה 5252
 שם אתר: בתי אלמוג (ישרוטל, מלונות דן, מלכת שבא)

לקוח/ה נכבד/ה, אנו מתכבדים להגיש את חישוב צריכת החשמל לתקופה 22/02/23 - 23/01/23:

ישרוטל - דירה 5252 - 5 - 15129206(0x0)

| סה"כ לתשלום | מחיר לקוט"ש בא"ג | סה"כ צריכה בקוט"ש | קריאה נוכחית | קריאה קודמת | סוג צריכה | סוג תעריף |
|-------------|------------------|-------------------|--------------|-------------|--------------------------|-----------|
| | | | 22/02/23 | 23/01/23 | פרטי חשבון עבור תאריכים: | |
| 150.96 ₪ | 52.61 | 286.95 | 30,379.78 | 30,092.83 | | 999 |

סה"כ לדייר:

| שיא ביקוש | סה"כ |
|-----------|----------|
| 5.17 | 286.95 |
| | 150.96 ₪ |

| | | |
|----------|----------------------------------|--------------|
| 20.96 ₪ | תשלום קבוע | |
| 0.00 ₪ | תשלום עבור גודל חיבור בKVA (0x0) | |
| 171.92 ₪ | סה"כ לתשלום | לא כולל מע"מ |



27/02/23 תאריך הפקה:
 22/02/23 תאריך קריאה נוכחית:
 23/01/23 תאריך קריאה קודמת:

שם דייר: ישרוטל - דירה 5321
 שם אתר: בתי אלמוג (ישרוטל, מלונות דן, מלכת שבא)

לקוח/ה נכבד/ה, אנו מתכבדים להגיש את חישוב צריכת החשמל לתקופה 22/02/23 - 23/01/23:

ישרוטל - דירה 5321 - 8 - 15129206(0x0)

| סוג תעריף | סוג צריכה | קריאה קודמת | קריאה נוכחית | סה"כ צריכה בקוט"ש | מחיר לקוט"ש בא"ג | סה"כ לתשלום |
|--------------------------|-----------|-------------|--------------|-------------------|------------------|-------------|
| פרטי חשבון עבור תאריכים: | | 23/01/23 | 22/02/23 | | | |
| 999 | | 26,094.28 | 26,234.28 | 140.00 | 52.61 | 73.65 ₪ |

סה"כ לדייר:

| שיא ביקוש | סה"כ |
|-----------|---------|
| 4.27 | 140.00 |
| | 73.65 ₪ |

| | | |
|---------|----------------------------------|--------------|
| 20.96 ₪ | תשלום קבוע | |
| 0.00 ₪ | תשלום עבור גודל חיבור בKVA (0x0) | |
| 94.61 ₪ | סה"כ לתשלום | לא כולל מע"מ |

התפלגות חיוב בש"ח לפי תעו"ז

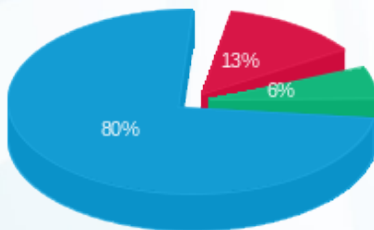

פסגה (9.88 ₪)
 גבע (4.68 ₪)
 שפל (59.09 ₪)

הסטוריית צריכה בקוט"ש

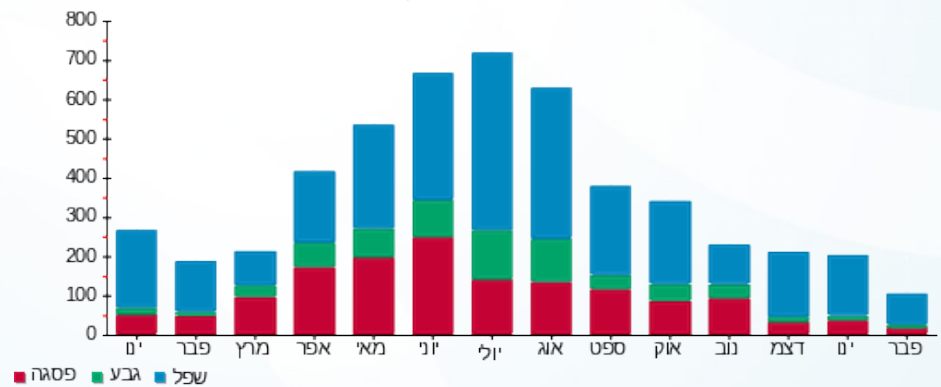



27/02/23 תאריך הפקה:
 22/02/23 תאריך קריאה נוכחית:
 23/01/23 תאריך קריאה קודמת:

שם דייר: ישרוטל - דירה 5341
 שם אתר: בתי אלמוג (ישרוטל, מלונות דן, מלכת שבא)

לקוח/ה נכבד/ה, אנו מתכבדים להגיש את חישוב צריכת החשמל לתקופה 22/02/23 - 23/01/23:

ישרוטל - דירה 5341 - 10 - 15129206(0x0)

| סוג תעריף | סוג צריכה | קריאה קודמת | קריאה נוכחית | סה"כ צריכה בקוט"ש | מחיר לקוט"ש בא"ג | סה"כ לתשלום |
|--------------------------|-----------|-------------|--------------|-------------------|------------------|-------------|
| פרטי חשבון עבור תאריכים: | | 23/01/23 | 22/02/23 | | | |
| 999 | | 35,134.83 | 35,477.35 | 342.53 | 52.61 | 180.20 ₪ |

סה"כ לדייר:

| שיא ביקוש | סה"כ |
|-----------|----------|
| 4.58 | 342.53 |
| | 180.20 ₪ |

| | | |
|----------|----------------------------------|--------------|
| 20.96 ₪ | תשלום קבוע | |
| 0.00 ₪ | תשלום עבור גודל חיבור בKVA (0x0) | |
| 201.16 ₪ | סה"כ לתשלום | לא כולל מע"מ |





27/02/23 תאריך הפקה:
 22/02/23 תאריך קריאה נוכחית:
 23/01/23 תאריך קריאה קודמת:

שם דייר: ישרוטל - דירה 5342
 שם אתר: בתי אלמוג (ישרוטל, מלונות דן, מלכת שבא)

לקוח/ה נכבד/ה, אנו מתכבדים להגיש את חישוב צריכת החשמל לתקופה 22/02/23 - 23/01/23:

ישרוטל - דירה 5342 - 10 - 15129206(0x0)

| סוג תעריף | סוג צריכה | קריאה קודמת | קריאה נוכחית | סה"כ צריכה בקוט"ש | מחיר לקוט"ש בא"ג | סה"כ לתשלום |
|--------------------------|-----------|-------------|--------------|-------------------|------------------|-------------|
| פרטי חשבון עבור תאריכים: | | 23/01/23 | 22/02/23 | | | |
| 999 | | 35,134.83 | 35,477.35 | 342.53 | 52.61 | 180.20 ₪ |

סה"כ לדייר:

| שיא ביקוש | סה"כ |
|-----------|----------|
| 4.58 | 342.53 |
| | 180.20 ₪ |

| | | |
|----------|----------------------------------|--------------|
| 20.96 ₪ | תשלום קבוע | |
| 0.00 ₪ | תשלום עבור גודל חיבור בKVA (0x0) | |
| 201.16 ₪ | סה"כ לתשלום | לא כולל מע"מ |



27/02/23 תאריך הפקה:
 22/02/23 תאריך קריאה נוכחית:
 23/01/23 תאריך קריאה קודמת:

שם דייר: ישרוטל - דירה 5351
 שם אתר: בתי אלמוג (ישרוטל, מלונות דן, מלכת שבא)

לקוח/ה נכבד/ה, אנו מתכבדים להגיש את חישוב צריכת החשמל לתקופה 22/02/23 - 23/01/23:

ישרוטל - דירה 5351 - 11 - 15129206(0x0)

| סוג תעריף | סוג צריכה | קריאה קודמת | קריאה נוכחית | סה"כ צריכה בקוט"ש | מחיר לקוט"ש בא"ג | סה"כ לתשלום |
|--------------------------|-----------|-------------|--------------|-------------------|------------------|-------------|
| פרטי חשבון עבור תאריכים: | | 23/01/23 | 22/02/23 | | | |
| 999 | | 25,344.00 | 25,641.30 | 297.30 | 52.61 | 156.41 ₪ |

סה"כ לדייר:

| שיא ביקוש | סה"כ |
|-----------|----------|
| 4.91 | 297.30 |
| | 156.41 ₪ |

| תשלום קבוע | תשלום עבור גודל חיבור ב KVA (0x0) | סה"כ לתשלום | לא כולל מע"מ |
|------------|-----------------------------------|-------------|--------------|
| 20.96 ₪ | 0.00 ₪ | 177.37 ₪ | |

התפלגות חיוב בש"ח לפי תעו"ז

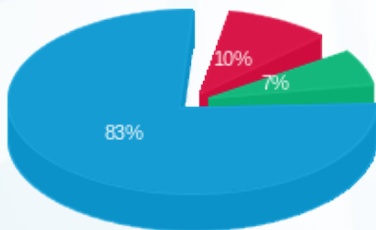

פסגה (15.86 ₪)
 גבע (10.72 ₪)
 שפל (129.83 ₪)

הסטוריית צריכה בקוט"ש

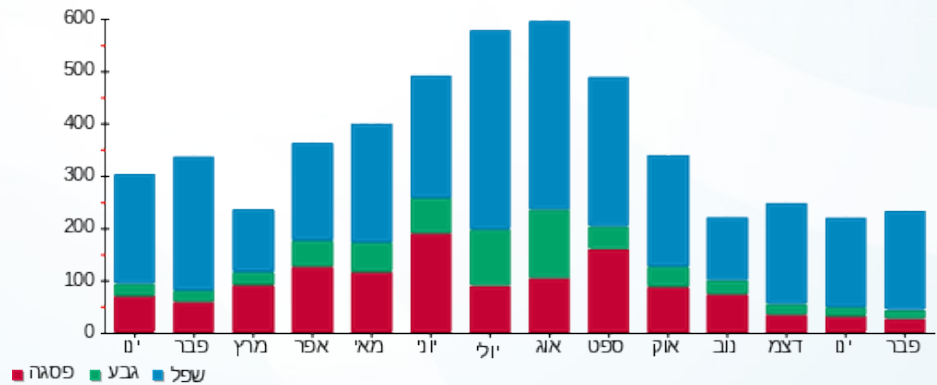

27/02/23 תאריך הפקה:
 22/02/23 תאריך קריאה נוכחית:
 23/01/23 תאריך קריאה קודמת:

שם דייר: ישרוטל - דירה 5361
 שם אתר: בתי אלמוג (ישרוטל, מלונות דן, מלכת שבא)

לקוח/ה נכבד/ה, אנו מתכבדים להגיש את חישוב צריכת החשמל לתקופה 22/02/23 - 23/01/23:

ישרוטל - דירה 5361 - 12 - 15129206(0x0)

| סוג תעריף | סוג צריכה | קריאה קודמת | קריאה נוכחית | סה"כ צריכה בקוט"ש | מחיר לקוט"ש בא"ג | סה"כ לתשלום |
|--------------------------|-----------|-------------|--------------|-------------------|------------------|-------------|
| פרטי חשבון עבור תאריכים: | | 23/01/23 | 22/02/23 | | | |
| 999 | | 29,825.43 | 29,883.60 | 58.18 | 52.61 | 30.61 ₪ |

סה"כ לדייר:

| שיא ביקוש | סה"כ |
|-----------|---------|
| 2.96 | 58.18 |
| | 30.61 ₪ |

| | | |
|---------|----------------------------------|--------------|
| 20.96 ₪ | תשלום קבוע | |
| 0.00 ₪ | תשלום עבור גודל חיבור בKVA (0x0) | |
| 51.57 ₪ | סה"כ לתשלום | לא כולל מע"מ |



27/02/23 תאריך הפקה:
 22/02/23 תאריך קריאה נוכחית:
 23/01/23 תאריך קריאה קודמת:

שם דייר: ישרוטל - דירה 5362
 שם אתר: בתי אלמוג (ישרוטל, מלונות דן, מלכת שבא)

לקוח/ה נכבד/ה, אנו מתכבדים להגיש את חישוב צריכת החשמל לתקופה 22/02/23 - 23/01/23:

ישרוטל - דירה 5362 - 12 - 15129206(0x0)

| סוג תעריף | סוג צריכה | קריאה קודמת | קריאה נוכחית | סה"כ צריכה בקוט"ש | מחיר לקוט"ש בא"ג | סה"כ לתשלום |
|--------------------------|-----------|-------------|--------------|-------------------|------------------|-------------|
| פרטי חשבון עבור תאריכים: | | 23/01/23 | 22/02/23 | | | |
| 999 | | 29,825.43 | 29,883.60 | 58.18 | 52.61 | 30.61 ₪ |

סה"כ לדייר:

| שיא ביקוש | סה"כ |
|-----------|---------|
| 2.96 | 58.18 |
| | 30.61 ₪ |

| | | |
|---------|----------------------------------|--------------|
| 20.96 ₪ | תשלום קבוע | |
| 0.00 ₪ | תשלום עבור גודל חיבור בKVA (0x0) | |
| 51.57 ₪ | סה"כ לתשלום | לא כולל מע"מ |





27/02/23 תאריך הפקה:
 22/02/23 תאריך קריאה נוכחית:
 23/01/23 תאריך קריאה קודמת:

שם דייר: ישרוטל - דירה 5441
 שם אתר: בתי אלמוג (ישרוטל, מלונות דן, מלכת שבא)

לקוח/ה נכבד/ה, אנו מתכבדים להגיש את חישוב צריכת החשמל לתקופה 22/02/23 - 23/01/23:

ישרוטל - דירה 5441 - 18 - 15129206(0x0)

| סוג תעריף | סוג צריכה | קריאה קודמת | קריאה נוכחית | סה"כ צריכה בקוט"ש | מחיר לקוט"ש בא"ג | סה"כ לתשלום |
|--------------------------|-----------|-------------|--------------|-------------------|------------------|-------------|
| פרטי חשבון עבור תאריכים: | | 23/01/23 | 22/02/23 | | | |
| 999 | | 31,450.80 | 31,755.53 | 304.72 | 52.61 | 160.32 ₪ |

סה"כ לדייר:

| שיא ביקוש | סה"כ |
|-----------|----------|
| 5.04 | 304.72 |
| | 160.32 ₪ |

| | | |
|----------|----------------------------------|--------------|
| 20.96 ₪ | תשלום קבוע | |
| 0.00 ₪ | תשלום עבור גודל חיבור בKVA (0x0) | |
| 181.28 ₪ | סה"כ לתשלום | לא כולל מע"מ |





27/02/23 תאריך הפקה:
 22/02/23 תאריך קריאה נוכחית:
 23/01/23 תאריך קריאה קודמת:

שם דייר: ישרוטל - דירה 5442
 שם אתר: בתי אלמוג (ישרוטל, מלונות דן, מלכת שבא)

לקוח/ה נכבד/ה, אנו מתכבדים להגיש את חישוב צריכת החשמל לתקופה 22/02/23 - 23/01/23:

ישרוטל - דירה 5442 - 18 - 15129206(0x0)

| סוג תעריף | סוג צריכה | קריאה קודמת | קריאה נוכחית | סה"כ צריכה בקוט"ש | מחיר לקוט"ש בא"ג | סה"כ לתשלום |
|--------------------------|-----------|-------------|--------------|-------------------|------------------|-------------|
| פרטי חשבון עבור תאריכים: | | 23/01/23 | 22/02/23 | | | |
| 999 | | 31,450.80 | 31,755.53 | 304.72 | 52.61 | 160.32 ₪ |

סה"כ לדייר:

| שיא ביקוש | סה"כ |
|-----------|----------|
| 5.04 | 304.72 |
| | 160.32 ₪ |

| | | |
|----------|----------------------------------|--------------|
| 20.96 ₪ | תשלום קבוע | |
| 0.00 ₪ | תשלום עבור גודל חיבור בKVA (0x0) | |
| 181.28 ₪ | סה"כ לתשלום | לא כולל מע"מ |





27/02/23 תאריך הפקה:
 22/02/23 תאריך קריאה נוכחית:
 23/01/23 תאריך קריאה קודמת:

שם דייר: ישרוטל - דירה 5451
 שם אתר: בתי אלמוג (ישרוטל, מלונות דן, מלכת שבא)

לקוח/ה נכבד/ה, אנו מתכבדים להגיש את חישוב צריכת החשמל לתקופה 22/02/23 - 23/01/23:

ישרוטל - דירה 5451 - 19 - 15129206(0x0)

| סוג תעריף | סוג צריכה | קריאה קודמת | קריאה נוכחית | סה"כ צריכה בקוט"ש | מחיר לקוט"ש בא"ג | סה"כ לתשלום |
|--------------------------|-----------|-------------|--------------|-------------------|------------------|-------------|
| פרטי חשבון עבור תאריכים: | | 23/01/23 | 22/02/23 | | | |
| 999 | | 24,910.50 | 25,097.48 | 186.97 | 52.61 | 98.37 ₪ |

סה"כ לדייר:

| שיא ביקוש | סה"כ |
|-----------|---------|
| 3.32 | 186.97 |
| | 98.37 ₪ |

| | | |
|----------|----------------------------------|--------------|
| 20.96 ₪ | תשלום קבוע | |
| 0.00 ₪ | תשלום עבור גודל חיבור בKVA (0x0) | |
| 119.33 ₪ | סה"כ לתשלום | לא כולל מע"מ |





27/02/23 תאריך הפקה:
 22/02/23 תאריך קריאה נוכחית:
 23/01/23 תאריך קריאה קודמת:

שם דייר: ישרוטל - דירה 5452
 שם אתר: בתי אלמוג (ישרוטל, מלונות דן, מלכת שבא)

לקוח/ה נכבד/ה, אנו מתכבדים להגיש את חישוב צריכת החשמל לתקופה 22/02/23 - 23/01/23:

ישרוטל - דירה 5452 - 19 - 15129206(0x0)

| סוג תעריף | סוג צריכה | קריאה קודמת | קריאה נוכחית | סה"כ צריכה בקוט"ש | מחיר לקוט"ש בא"ג | סה"כ לתשלום |
|--------------------------|-----------|-------------|--------------|-------------------|------------------|-------------|
| פרטי חשבון עבור תאריכים: | | 23/01/23 | 22/02/23 | | | |
| 999 | | 24,910.50 | 25,097.48 | 186.97 | 52.61 | 98.37 ₪ |

סה"כ לדייר:

| שיא ביקוש | סה"כ |
|-----------|---------|
| 3.32 | 186.97 |
| | 98.37 ₪ |

| | | |
|----------|----------------------------------|--------------|
| 20.96 ₪ | תשלום קבוע | |
| 0.00 ₪ | תשלום עבור גודל חיבור בKVA (0x0) | |
| 119.33 ₪ | סה"כ לתשלום | לא כולל מע"מ |





27/02/23 תאריך הפקדה:
 22/02/23 תאריך קריאה נוכחית:
 23/01/23 תאריך קריאה קודמת:

שם דייר: ישרוטל - דירה 5461
 שם אתר: בתי אלמוג (ישרוטל, מלונות דן, מלכת שבא)

לקוח/ה נכבד/ה, אנו מתכבדים להגיש את חישוב צריכת החשמל לתקופה 22/02/23 - 23/01/23:

ישרוטל - דירה 5461 - 20 - 15129206(0x0)

| סוג תעריף | סוג צריכה | קריאה קודמת | קריאה נוכחית | סה"כ צריכה בקוט"ש | מחיר לקוט"ש בא"ג | סה"כ לתשלום |
|--------------------------|-----------|-------------|--------------|-------------------|------------------|-------------|
| פרטי חשבון עבור תאריכים: | | 23/01/23 | 22/02/23 | | | |
| 999 | | 35,671.85 | 35,832.35 | 160.50 | 52.61 | 84.44 ₪ |

סה"כ לדייר:

| שיא ביקוש | סה"כ |
|-----------|---------|
| 3.85 | 160.50 |
| | 84.44 ₪ |

| | | |
|----------|----------------------------------|--------------|
| 20.96 ₪ | תשלום קבוע | |
| 0.00 ₪ | תשלום עבור גודל חיבור בKVA (0x0) | |
| 105.40 ₪ | סה"כ לתשלום | לא כולל מע"מ |





27/02/23

תאריך הפקדה:

22/02/23

תאריך קריאה נוכחית:

23/01/23

תאריך קריאה קודמת:

שם דייר: ישרוטל - דירה 5462
שם אתר: בתי אלמוג (ישרוטל, מלונות דן, מלכת שבא)

לקוח/ה נכבד/ה, אנו מתכבדים להגיש את חישוב צריכת החשמל לתקופה 22/02/23 - 23/01/23:

ישרוטל - דירה 5462 - 20 - 15129206(0x0)

| סה"כ לתשלום | מחיר לקוט"ש בא"ג | סה"כ צריכה בקוט"ש | קריאה נוכחית | קריאה קודמת | סוג צריכה | סוג תעריף |
|-------------|------------------|-------------------|--------------|-------------|--------------------------|-----------|
| | | | 22/02/23 | 23/01/23 | פרטי חשבון עבור תאריכים: | |
| ₪ 84.44 | 52.61 | 160.50 | 35,832.35 | 35,671.85 | | 999 |

סה"כ לדייר:

| שיא ביקוש | סה"כ |
|-----------|---------|
| 3.85 | 160.50 |
| | ₪ 84.44 |

| | | |
|----------|----------------------------------|--------------|
| ₪ 20.96 | תשלום קבוע | |
| ₪ 0.00 | תשלום עבור גודל חיבור בKVA (0x0) | |
| ₪ 105.40 | סה"כ לתשלום | לא כולל מע"מ |



27/02/23 תאריך הפקה:
 22/02/23 תאריך קריאה נוכחית:
 23/01/23 תאריך קריאה קודמת:

שם דייר: ישרוטל - דירה 5511
 שם אתר: בתי אלמוג (ישרוטל, מלונות דן, מלכת שבא)

לקוח/ה נכבד/ה, אנו מתכבדים להגיש את חישוב צריכת החשמל לתקופה 22/02/23 - 23/01/23:

דירה 5511 - 13 - 00023134 (0x0)

| סוג תעריף | סוג צריכה | קריאה קודמת | קריאה נוכחית | סה"כ צריכה בקוט"ש | מחיר לקוט"ש בא"ג | סה"כ לתשלום |
|--------------------------|-----------|-------------|--------------|-------------------|------------------|-------------|
| פרטי חשבון עבור תאריכים: | | 23/01/23 | 22/02/23 | | | |
| 999 | | 60,050.76 | 60,368.68 | 317.91 | 52.61 | 167.25 ₪ |

סה"כ לדייר:

| שיא ביקוש | סה"כ |
|-----------|----------|
| 3.76 | 317.91 |
| | 167.25 ₪ |

| | | |
|----------|----------------------------------|--------------|
| 20.96 ₪ | תשלום קבוע | |
| 0.00 ₪ | תשלום עבור גודל חיבור בKVA (0x0) | |
| 188.21 ₪ | סה"כ לתשלום | לא כולל מע"מ |

התפלגות חיוב בש"ח לפי תעו"ז

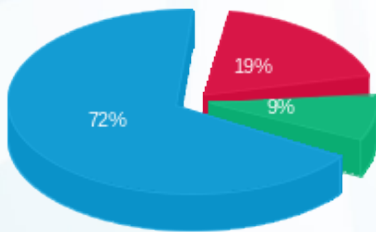

פסגה (₪ 31.86)
 גבע (₪ 14.95)
 שפל (₪ 120.44)

הסטוריית צריכה בקוט"ש

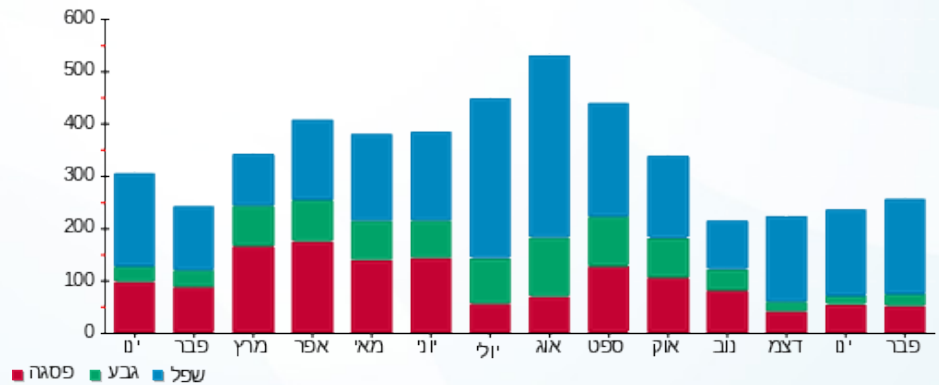



27/02/23 תאריך הפקה:
 22/02/23 תאריך קריאה נוכחית:
 23/01/23 תאריך קריאה קודמת:

שם דייר: ישרוטל - דירה 5521
 שם אתר: בתי אלמוג (ישרוטל, מלונות דן, מלכת שבא)

לקוח/ה נכבד/ה, אנו מתכבדים להגיש את חישוב צריכת החשמל לתקופה 22/02/23 - 23/01/23:

ישרוטל - דירה 5521 - 14 - 00023134 (0x0)

| סוג תעריף | סוג צריכה | קריאה קודמת | קריאה נוכחית | סה"כ צריכה בקוט"ש | מחיר לקוט"ש בא"ג | סה"כ לתשלום |
|--------------------------|-----------|-------------|--------------|-------------------|------------------|-------------|
| פרטי חשבון עבור תאריכים: | | 23/01/23 | 22/02/23 | | | |
| 999 | | 72,887.37 | 73,175.33 | 287.96 | 52.61 | 151.49 ₪ |

סה"כ לדייר:

| שיא ביקוש | סה"כ |
|-----------|----------|
| 8.05 | 287.96 |
| | 151.49 ₪ |

| | | |
|----------|----------------------------------|--------------|
| 20.96 ₪ | תשלום קבוע | |
| 0.00 ₪ | תשלום עבור גודל חיבור בKVA (0x0) | |
| 172.45 ₪ | סה"כ לתשלום | לא כולל מע"מ |



27/02/23 תאריך הפקה:
 22/02/23 תאריך קריאה נוכחית:
 23/01/23 תאריך קריאה קודמת:

שם דייר: ישרוטל - דירה 5522
 שם אתר: בתי אלמוג (ישרוטל, מלונות דן, מלכת שבא)

לקוח/ה נכבד/ה, אנו מתכבדים להגיש את חישוב צריכת החשמל לתקופה 22/02/23 - 23/01/23:

ישרוטל - דירה 5522 - 14 - 00023134 (0x0)

| סוג תעריף | סוג צריכה | קריאה קודמת | קריאה נוכחית | סה"כ צריכה בקוט"ש | מחיר לקוט"ש בא"ג | סה"כ לתשלום |
|--------------------------|-----------|-------------|--------------|-------------------|------------------|-------------|
| פרטי חשבון עבור תאריכים: | | 23/01/23 | 22/02/23 | | | |
| 999 | | 72,887.37 | 73,175.33 | 287.96 | 52.61 | 151.49 ₪ |

סה"כ לדייר:

| שיא ביקוש | סה"כ |
|-----------|----------|
| 8.05 | 287.96 |
| | 151.49 ₪ |

| | | |
|----------|----------------------------------|--------------|
| 20.96 ₪ | תשלום קבוע | |
| 0.00 ₪ | תשלום עבור גודל חיבור בKVA (0x0) | |
| 172.45 ₪ | סה"כ לתשלום | לא כולל מע"מ |



27/02/23 תאריך הפקה:
 22/02/23 תאריך קריאה נוכחית:
 23/01/23 תאריך קריאה קודמת:

שם דייר: ישרוטל - דירה 5523
 שם אתר: בתי אלמוג (ישרוטל, מלונות דן, מלכת שבא)

לקוח/ה נכבד/ה, אנו מתכבדים להגיש את חישוב צריכת החשמל לתקופה 22/02/23 - 23/01/23:

ישרוטל - דירה 5523 - 14 - 00023134 (0x0)

| סוג תעריף | סוג צריכה | קריאה קודמת | קריאה נוכחית | סה"כ צריכה בקוט"ש | מחיר לקוט"ש בא"ג | סה"כ לתשלום |
|--------------------------|-----------|-------------|--------------|-------------------|------------------|-------------|
| פרטי חשבון עבור תאריכים: | | 23/01/23 | 22/02/23 | | | |
| 999 | | 72,887.37 | 73,175.33 | 287.96 | 52.61 | 151.49 ₪ |

סה"כ לדייר:

| שיא ביקוש | סה"כ |
|-----------|----------|
| 8.05 | 287.96 |
| | 151.49 ₪ |

| | | |
|----------|----------------------------------|--------------|
| 20.96 ₪ | תשלום קבוע | |
| 0.00 ₪ | תשלום עבור גודל חיבור בKVA (0x0) | |
| 172.45 ₪ | סה"כ לתשלום | לא כולל מע"מ |





27/02/23

תאריך הפקה:

שם דייר: ישרוטל - דירה 5542

22/02/23

תאריך קריאה נוכחית:

שם אתר: בתי אלמוג (ישרוטל, מלונות דן, מלכת שבא)

23/01/23

תאריך קריאה קודמת:

לקוח/ה נכבד/ה, אנו מתכבדים להגיש את חישוב צריכת החשמל לתקופה 22/02/23 - 23/01/23:

ישרוטל - דירה 5542 - 16 - 00023134(0x0)

| סוג תעריף | סוג צריכה | קריאה קודמת | קריאה נוכחית | סה"כ צריכה בקוט"ש | מחיר לקוט"ש בא"ג | סה"כ לתשלום |
|--------------------------|-----------|-------------|--------------|-------------------|------------------|-------------|
| פרטי חשבון עבור תאריכים: | | 23/01/23 | 22/02/23 | | | |
| 999 | | 61,548.95 | 61,691.70 | 142.75 | 52.61 | 75.10 ₪ |

סה"כ לדייר:

| שיא ביקוש | סה"כ |
|-----------|---------|
| 2.52 | 142.75 |
| | 75.10 ₪ |

| | | |
|---------|----------------------------------|--------------|
| 20.96 ₪ | תשלום קבוע | |
| 0.00 ₪ | תשלום עבור גודל חיבור בKVA (0x0) | |
| 96.06 ₪ | סה"כ לתשלום | לא כולל מע"מ |

התפלגות חיוב בש"ח לפי תעו"ז

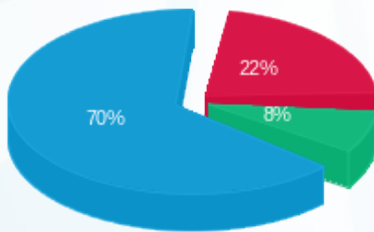

פסגה (16.81 ₪) ■
 גבע (6.03 ₪) ■
 שפל (52.26 ₪) ■

הסטוריית צריכה בקוט"ש

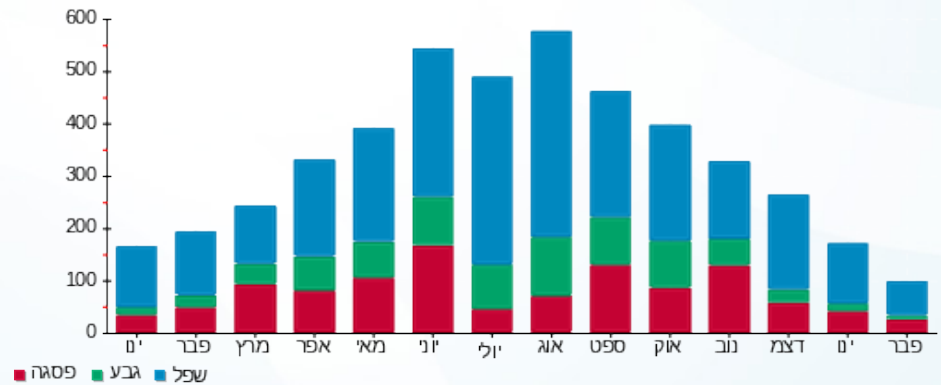



27/02/23 תאריך הפקה:
 22/02/23 תאריך קריאה נוכחית:
 23/01/23 תאריך קריאה קודמת:

שם דייר: ישרוטל - דירה 5552
 שם אתר: בתי אלמוג (ישרוטל, מלונות דן, מלכת שבא)

לקוח/ה נכבד/ה, אנו מתכבדים להגיש את חישוב צריכת החשמל לתקופה 22/02/23 - 23/01/23:

ישרוטל - דירה 5552 - 17 - 00023134 (0x0)

| סוג תעריף | סוג צריכה | קריאה קודמת | קריאה נוכחית | סה"כ צריכה בקוט"ש | מחיר לקוט"ש בא"ג | סה"כ לתשלום |
|--------------------------|-----------|-------------|--------------|-------------------|------------------|-------------|
| פרטי חשבון עבור תאריכים: | | 23/01/23 | 22/02/23 | | | |
| 999 | | 73,210.43 | 73,351.40 | 140.98 | 52.61 | 74.17 ₪ |

סה"כ לדייר:

| שיא ביקוש | סה"כ |
|-----------|---------|
| 3.83 | 140.98 |
| | 74.17 ₪ |

| | | |
|---------|----------------------------------|--------------|
| 20.96 ₪ | תשלום קבוע | |
| 0.00 ₪ | תשלום עבור גודל חיבור בKVA (0x0) | |
| 95.13 ₪ | סה"כ לתשלום | לא כולל מע"מ |



27/02/23 תאריך הפקדה:
 22/02/23 תאריך קריאה נוכחית:
 23/01/23 תאריך קריאה קודמת:

שם דייר: ישרוטל - דירה 5561
 שם אתר: בתי אלמוג (ישרוטל, מלונות דן, מלכת שבא)

לקוח/ה נכבד/ה, אנו מתכבדים להגיש את חישוב צריכת החשמל לתקופה 22/02/23 - 23/01/23:

ישרוטל - דירה 5561 - 18 - 00023134 (0x0)

| סוג תעריף | סוג צריכה | קריאה קודמת | קריאה נוכחית | סה"כ צריכה בקוט"ש | מחיר לקוט"ש בא"ג | סה"כ לתשלום |
|--------------------------|-----------|-------------|--------------|-------------------|------------------|-------------|
| פרטי חשבון עבור תאריכים: | | 23/01/23 | 22/02/23 | | | |
| 999 | | 60,140.75 | 60,294.56 | 153.81 | 52.61 | 80.92 ₪ |

סה"כ לדייר:

| שיא ביקוש | סה"כ |
|-----------|---------|
| 3.56 | 153.81 |
| | 80.92 ₪ |

| | | |
|----------|----------------------------------|--------------|
| 20.96 ₪ | תשלום קבוע | |
| 0.00 ₪ | תשלום עבור גודל חיבור בKVA (0x0) | |
| 101.88 ₪ | סה"כ לתשלום | לא כולל מע"מ |



27/02/23 תאריך הפקה:
 22/02/23 תאריך קריאה נוכחית:
 23/01/23 תאריך קריאה קודמת:

שם דייר: ישרוטל - דירה 5562
 שם אתר: בתי אלמוג (ישרוטל, מלונות דן, מלכת שבא)

לקוח/ה נכבד/ה, אנו מתכבדים להגיש את חישוב צריכת החשמל לתקופה 22/02/23 - 23/01/23:

ישרוטל - דירה 5562 - 18 - 00023134 (0x0)

| סוג תעריף | סוג צריכה | קריאה קודמת | קריאה נוכחית | סה"כ צריכה בקוט"ש | מחיר לקוט"ש בא"ג | סה"כ לתשלום |
|--------------------------|-----------|-------------|--------------|-------------------|------------------|-------------|
| פרטי חשבון עבור תאריכים: | | 23/01/23 | 22/02/23 | | | |
| 999 | | 60,140.75 | 60,294.56 | 153.81 | 52.61 | 80.92 ₪ |

סה"כ לדייר:

| שיא ביקוש | סה"כ |
|-----------|---------|
| 3.56 | 153.81 |
| | 80.92 ₪ |

| | | |
|----------|----------------------------------|--------------|
| 20.96 ₪ | תשלום קבוע | |
| 0.00 ₪ | תשלום עבור גודל חיבור בKVA (0x0) | |
| 101.88 ₪ | סה"כ לתשלום | לא כולל מע"מ |





27/02/23 תאריך הפקדה:
 22/02/23 תאריך קריאה נוכחית:
 23/01/23 תאריך קריאה קודמת:

שם דייר: ישרוטל - דירה 5611
 שם אתר: בתי אלמוג (ישרוטל, מלונות דן, מלכת שבא)

לקוח/ה נכבד/ה, אנו מתכבדים להגיש את חישוב צריכת החשמל לתקופה 22/02/23 - 23/01/23:

ישרוטל - דירה 5611 - 19 - 00023134 (0x0)

| סוג תעריף | סוג צריכה | קריאה קודמת | קריאה נוכחית | סה"כ צריכה בקוט"ש | מחיר לקוט"ש בא"ג | סה"כ לתשלום |
|--------------------------|-----------|-------------|--------------|-------------------|------------------|-------------|
| פרטי חשבון עבור תאריכים: | | 23/01/23 | 22/02/23 | | | |
| 999 | | 71,034.90 | 71,200.05 | 165.15 | 52.61 | 86.89 ₪ |

סה"כ לדייר:

| שיא ביקוש | סה"כ |
|-----------|---------|
| 3.50 | 165.15 |
| | 86.89 ₪ |

| | | |
|----------|----------------------------------|--------------|
| 20.96 ₪ | תשלום קבוע | |
| 0.00 ₪ | תשלום עבור גודל חיבור בKVA (0x0) | |
| 107.85 ₪ | סה"כ לתשלום | לא כולל מע"מ |



27/02/23 תאריך הפקה:
 22/02/23 תאריך קריאה נוכחית:
 23/01/23 תאריך קריאה קודמת:

שם דייר: ישרוטל - דירה 5612
 שם אתר: בתי אלמוג (ישרוטל, מלונות דן, מלכת שבא)

לקוח/ה נכבד/ה, אנו מתכבדים להגיש את חישוב צריכת החשמל לתקופה 22/02/23 - 23/01/23:

ישרוטל - דירה 5612 - 19 - 00023134 (0x0)

| סוג תעריף | סוג צריכה | קריאה קודמת | קריאה נוכחית | סה"כ צריכה בקוט"ש | מחיר לקוט"ש בא"ג | סה"כ לתשלום |
|--------------------------|-----------|-------------|--------------|-------------------|------------------|-------------|
| פרטי חשבון עבור תאריכים: | | 23/01/23 | 22/02/23 | | | |
| 999 | | 71,034.90 | 71,200.05 | 165.15 | 52.61 | 86.89 ₪ |

סה"כ לדייר:

| שיא ביקוש | סה"כ |
|-----------|---------|
| 3.50 | 165.15 |
| | 86.89 ₪ |

| | | |
|----------|----------------------------------|--------------|
| 20.96 ₪ | תשלום קבוע | |
| 0.00 ₪ | תשלום עבור גודל חיבור בKVA (0x0) | |
| 107.85 ₪ | סה"כ לתשלום | לא כולל מע"מ |

27/02/23 תאריך הפקה:
 22/02/23 תאריך קריאה נכחית:
 23/01/23 תאריך קריאה קודמת:

שם דייר: ישרוטל - דירה 5621
 שם אתר: בתי אלמוג (ישרוטל, מלונות דן, מלכת שבא)

לקוח/ה נכבד/ה, אנו מתכבדים להגיש את חישוב צריכת החשמל לתקופה 22/02/23 - 23/01/23:

ישרוטל - דירה 5621 - 20 - 00023134 (0x0)

| סוג תעריף | סוג צריכה | קריאה קודמת | קריאה נכחית | סה"כ צריכה בקוט"ש | מחיר לקוט"ש בא"ג | סה"כ לתשלום |
|--------------------------|-----------|-------------|-------------|-------------------|------------------|-------------|
| פרטי חשבון עבור תאריכים: | | 23/01/23 | 22/02/23 | | | |
| 999 | | 84,343.12 | 84,523.00 | 179.88 | 52.61 | 94.63 ₪ |

סה"כ לדייר:

| שיא ביקוש | סה"כ |
|-----------|---------|
| 4.15 | 179.88 |
| | 94.63 ₪ |

| תשלום קבוע | תשלום עבור גודל חיבור ב KVA (0x0) | סה"כ לתשלום | לא כולל מע"מ |
|------------|-----------------------------------|-------------|--------------|
| 20.96 ₪ | 0.00 ₪ | 115.59 ₪ | |

התפלגות חיוב בש"ח לפי תעו"ז

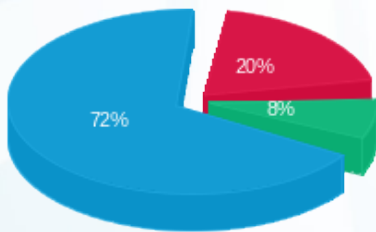

פסגה (18.94 ₪)
 גבע (7.23 ₪)
 שפל (68.45 ₪)

הסטוריית צריכה בקוט"ש

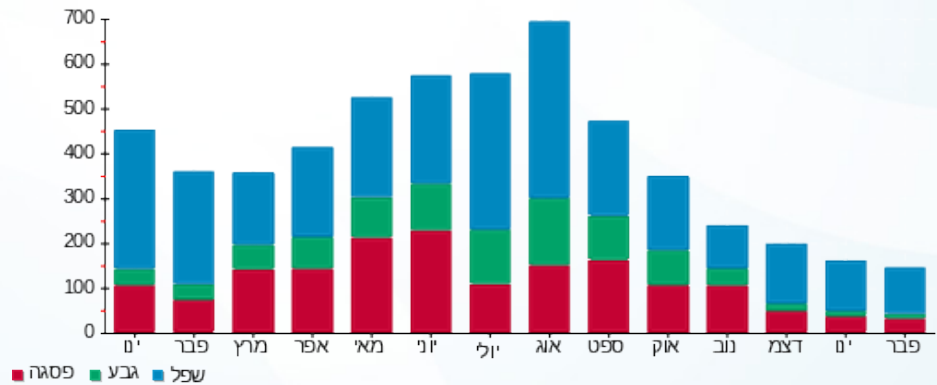

27/02/23 תאריך הפקה:
 22/02/23 תאריך קריאה נוכחית:
 23/01/23 תאריך קריאה קודמת:

שם דייר: ישרוטל - דירה 5622
 שם אתר: בתי אלמוג (ישרוטל, מלונות דן, מלכת שבא)

לקוח/ה נכבד/ה, אנו מתכבדים להגיש את חישוב צריכת החשמל לתקופה 22/02/23 - 23/01/23:

ישרוטל - דירה 5622 - 20 - 00023134(0x0)

| סוג תעריף | סוג צריכה | קריאה קודמת | קריאה נוכחית | סה"כ צריכה בקוט"ש | מחיר לקוט"ש בא"ג | סה"כ לתשלום |
|--------------------------|-----------|-------------|--------------|-------------------|------------------|-------------|
| פרטי חשבון עבור תאריכים: | | 23/01/23 | 22/02/23 | | | |
| 999 | | 84,343.12 | 84,523.00 | 179.88 | 52.61 | 94.63 ₪ |

סה"כ לדייר:

| שיא ביקוש | סה"כ |
|-----------|---------|
| 4.15 | 179.88 |
| | 94.63 ₪ |

| תשלום קבוע | תשלום עבור גודל חיבור בKVA (0x0) | סה"כ לתשלום | לא כולל מע"מ |
|------------|----------------------------------|-------------|--------------|
| 20.96 ₪ | 0.00 ₪ | 115.59 ₪ | |

התפלגות חיוב בש"ח לפי תעו"ז

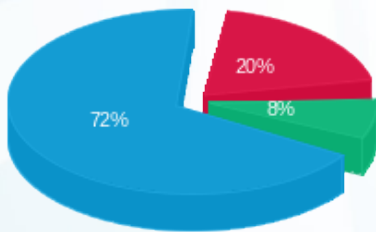

פסגה (18.94 ₪) 72%
 גבע (7.23 ₪) 20%
 שפל (68.45 ₪) 8%

הסטוריית צריכה בקוט"ש

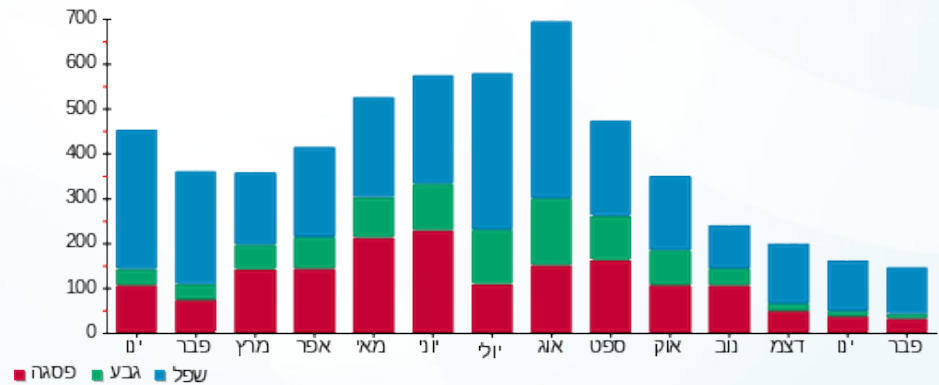

27/02/23 תאריך הפקה:
 22/02/23 תאריך קריאה נוכחית:
 23/01/23 תאריך קריאה קודמת:

שם דייר: ישרוטל - דירה 5623
 שם אתר: בתי אלמוג (ישרוטל, מלונות דן, מלכת שבא)

לקוח/ה נכבד/ה, אנו מתכבדים להגיש את חישוב צריכת החשמל לתקופה 22/02/23 - 23/01/23:

ישרוטל - דירה 5623 - 20 - 00023134 (0x0)

| סוג תעריף | סוג צריכה | קריאה קודמת | קריאה נוכחית | סה"כ צריכה בקוט"ש | מחיר לקוט"ש בא"ג | סה"כ לתשלום |
|--------------------------|-----------|-------------|--------------|-------------------|------------------|-------------|
| פרטי חשבון עבור תאריכים: | | 23/01/23 | 22/02/23 | | | |
| 999 | | 84,343.12 | 84,523.00 | 179.88 | 52.61 | 94.63 ₪ |

סה"כ לדייר:

| שיא ביקוש | סה"כ |
|-----------|---------|
| 4.15 | 179.88 |
| | 94.63 ₪ |

| תשלום קבוע | תשלום עבור גודל חיבור בKVA (0x0) | סה"כ לתשלום | לא כולל מע"מ |
|------------|----------------------------------|-------------|--------------|
| 20.96 ₪ | 0.00 ₪ | 115.59 ₪ | |

התפלגות חיוב בש"ח לפי תעו"ז

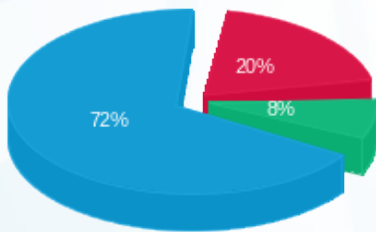

פסגה (18.94 ₪) 72%
 גבע (7.23 ₪) 20%
 שפל (68.45 ₪) 8%

הסטוריית צריכה בקוט"ש

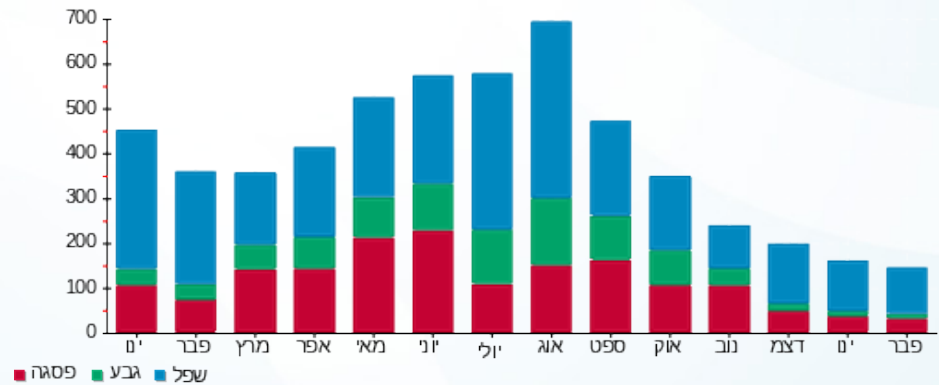



27/02/23

תאריך הפקה:

שם דייר: ישרוטל - דירה 5632

22/02/23

תאריך קריאה נוכחית:

שם אתר: בתי אלמוג (ישרוטל, מלונות דן, מלכת שבא)

23/01/23

תאריך קריאה קודמת:

לקוח/ה נכבד/ה, אנו מתכבדים להגיש את חישוב צריכת החשמל לתקופה 22/02/23 - 23/01/23:

ישרוטל - דירה 5632 - 21 - 00023134(0x0)

| סוג תעריף | סוג צריכה | קריאה קודמת | קריאה נוכחית | סה"כ צריכה בקוט"ש | מחיר לקוט"ש בא"ג | סה"כ לתשלום |
|--------------------------|-----------|-------------|--------------|-------------------|------------------|-------------|
| פרטי חשבון עבור תאריכים: | | 23/01/23 | 22/02/23 | | | |
| 999 | | 55,276.39 | 55,623.44 | 347.05 | 52.61 | 182.58 ₪ |

סה"כ לדייר:

| שיא ביקוש | סה"כ |
|-----------|----------|
| 5.85 | 347.05 |
| | 182.58 ₪ |

| תשלום קבוע | תשלום עבור גודל חיבור בKVA (0x0) | סה"כ לתשלום | לא כולל מע"מ |
|------------|----------------------------------|-------------|--------------|
| 20.96 ₪ | 0.00 ₪ | 203.54 ₪ | |

התפלגות חיוב בש"ח לפי תעו"ז

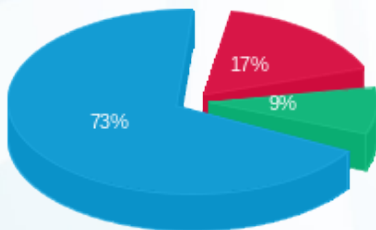

פסגה (31.89 ₪) 73%
 גבע (16.76 ₪) 9%
 שפל (133.94 ₪) 17%

הסטוריית צריכה בקוט"ש

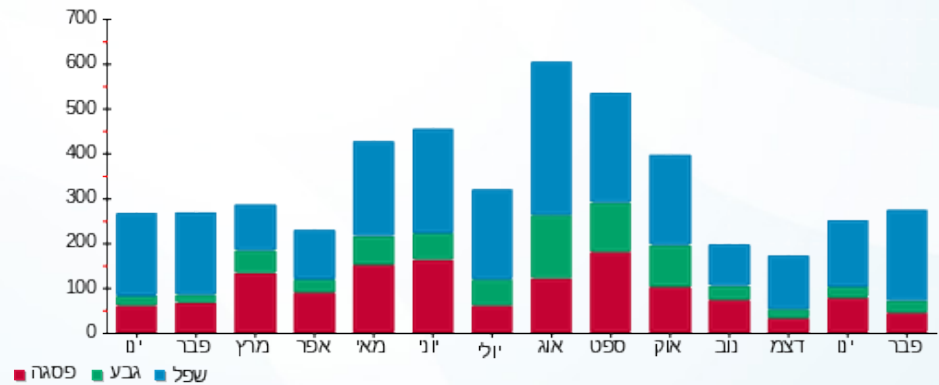

27/02/23 תאריך הפקה:
 22/02/23 תאריך קריאה נוכחי:
 23/01/23 תאריך קריאה קודמת:

שם דייר: ישרוטל - דירה 5651
 שם אתר: בתי אלמוג (ישרוטל, מלונות דן, מלכת שבא)

לקוח/ה נכבד/ה, אנו מתכבדים להגיש את חישוב צריכת החשמל לתקופה 22/02/23 - 23/01/23:

ישרוטל - דירה 5651 - 23 - 00023134 (0x0)

| סוג תעריף | סוג צריכה | קריאה קודמת | קריאה נוכחית | סה"כ צריכה בקוט"ש | מחיר לקוט"ש בא"ג | סה"כ לתשלום |
|--------------------------|-----------|-------------|--------------|-------------------|------------------|-------------|
| פרטי חשבון עבור תאריכים: | | 23/01/23 | 22/02/23 | | | |
| 999 | | 67,115.71 | 67,317.75 | 202.04 | 52.61 | 106.29 ₪ |

סה"כ לדייר:

| שיא ביקוש | סה"כ |
|-----------|----------|
| 4.63 | 202.04 |
| | 106.29 ₪ |

| | | |
|----------|----------------------------------|--------------|
| 20.96 ₪ | תשלום קבוע | |
| 0.00 ₪ | תשלום עבור גודל חיבור בKVA (0x0) | |
| 127.25 ₪ | סה"כ לתשלום | לא כולל מע"מ |

התפלגות חיוב בש"ח לפי תעו"ז

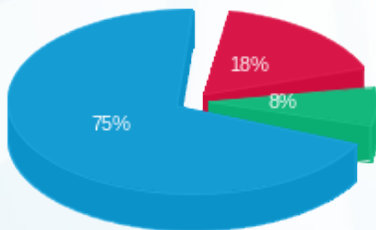

פסגה (18.67 ₪)
 גבע (8.08 ₪)
 שפל (79.54 ₪)

הסטוריית צריכה בקוט"ש

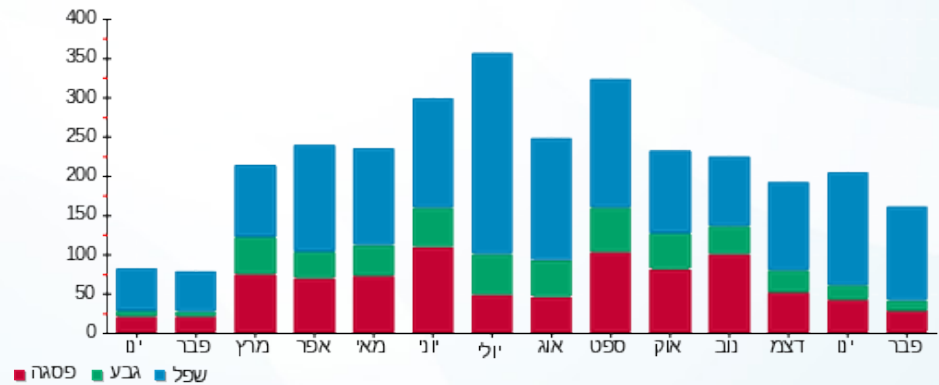

27/02/23 תאריך הפקה:
 22/02/23 תאריך קריאה נוכחית:
 23/01/23 תאריך קריאה קודמת:

שם דייר: ישרוטל - דירה 9205
 שם אתר: בתי אלמוג (ישרוטל, מלונות דן, מלכת שבא)

לקוח/ה נכבד/ה, אנו מתכבדים להגיש את חישוב צריכת החשמל לתקופה 22/02/23 - 23/01/23:

ישרוטל - בניין 9 - דירה 9205 - 26 - 13080912(0x0)

| סוג תעריף | סוג צריכה | קריאה קודמת | קריאה נוכחית | סה"כ צריכה בקוט"ש | מחיר לקוט"ש בא"ג | סה"כ לתשלום |
|--------------------------|-----------|-------------|--------------|-------------------|------------------|-------------|
| פרטי חשבון עבור תאריכים: | | 23/01/23 | 22/02/23 | | | |
| 999 | | 14,648.10 | 14,648.10 | 0.00 | 52.61 | 0.00 ₪ |

סה"כ לדייר:

| שיא ביקוש | סה"כ |
|-----------|--------|
| | 0.00 |
| | 0.00 ₪ |

| | | |
|---------|----------------------------------|--------------|
| 20.96 ₪ | תשלום קבוע | |
| 0.00 ₪ | תשלום עבור גודל חיבור בKVA (0x0) | |
| 20.96 ₪ | סה"כ לתשלום | לא כולל מע"מ |

התפלגות חיוב בש"ח לפי תעו"ז

הסטוריית צריכה בקוט"ש

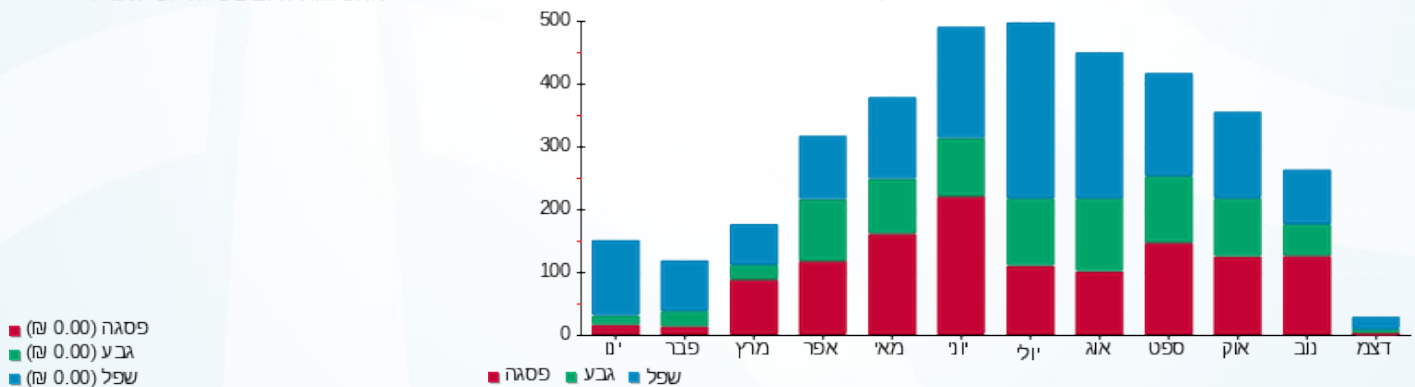

27/02/23 תאריך הפקה:
 22/02/23 תאריך קריאה נוכחי:
 23/01/23 תאריך קריאה קודמת:

שם דייר: ישרוטל - דירה 9207
 שם אתר: בתי אלמוג (ישרוטל, מלונות דן, מלכת שבא)

לקוח/ה נכבד/ה, אנו מתכבדים להגיש את חישוב צריכת החשמל לתקופה 22/02/23 - 23/01/23:

ישרוטל - דירה 9207 - 28 - 13080912(0x0)

| סוג תעריף | סוג צריכה | קריאה קודמת | קריאה נוכחית | סה"כ צריכה בקוט"ש | מחיר לקוט"ש בא"ג | סה"כ לתשלום |
|--------------------------|-----------|-------------|--------------|-------------------|------------------|-------------|
| פרטי חשבון עבור תאריכים: | | 23/01/23 | 22/02/23 | | | |
| 999 | | 20,779.05 | 20,779.05 | 0.00 | 52.61 | 0.00 ₪ |

סה"כ לדייר:

| שיא ביקוש | סה"כ |
|-----------|--------|
| | 0.00 |
| | 0.00 ₪ |

| | | |
|---------|----------------------------------|--------------|
| 20.96 ₪ | תשלום קבוע | |
| 0.00 ₪ | תשלום עבור גודל חיבור בKVA (0x0) | |
| 20.96 ₪ | סה"כ לתשלום | לא כולל מע"מ |

התפלגות חיוב בש"ח לפי תעו"ז

פסגה (0.00 ₪)
 גבע (0.00 ₪)
 שפל (0.00 ₪)

הסטוריית צריכה בקוט"ש

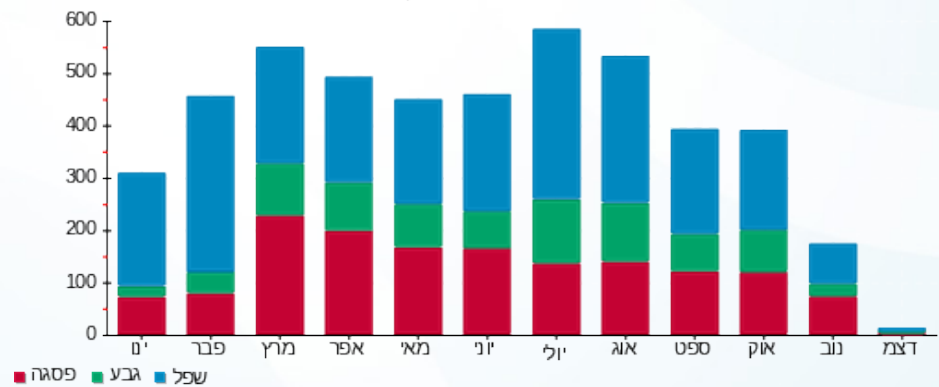

27/02/23 תאריך הפקה:
 22/02/23 תאריך קריאה נוכחית:
 23/01/23 תאריך קריאה קודמת:

שם דייר: ישרוטל - דירה 9307
 שם אתר: בתי אלמוג (ישרוטל, מלונות דן, מלכת שבא)

לקוח/ה נכבד/ה, אנו מתכבדים להגיש את חישוב צריכת החשמל לתקופה 22/02/23 - 23/01/23:

ישרוטל - דירה 9307 - 7 - 13080926(0x0)

| סוג תעריף | סוג צריכה | קריאה קודמת | קריאה נוכחית | סה"כ צריכה בקוט"ש | מחיר לקוט"ש בא"ג | סה"כ לתשלום |
|--------------------------|-----------|-------------|--------------|-------------------|------------------|-------------|
| פרטי חשבון עבור תאריכים: | | 23/01/23 | 22/02/23 | | | |
| 999 | | 14,592.35 | 14,793.40 | 201.05 | 52.61 | 105.77 ₪ |

סה"כ לדייר:

| שיא ביקוש | סה"כ |
|-----------|----------|
| 3.70 | 201.05 |
| | 105.77 ₪ |

| | | |
|----------|----------------------------------|--------------|
| 20.96 ₪ | תשלום קבוע | |
| 0.00 ₪ | תשלום עבור גודל חיבור בKVA (0x0) | |
| 126.73 ₪ | סה"כ לתשלום | לא כולל מע"מ |

התפלגות חיוב בש"ח לפי תעו"ז

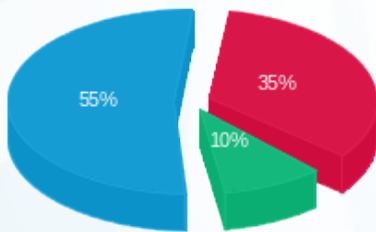

פסגה (37.25 ₪) ■
 גבע (10.36 ₪) ■
 שפל (58.16 ₪) ■

הסטוריית צריכה בקוט"ש

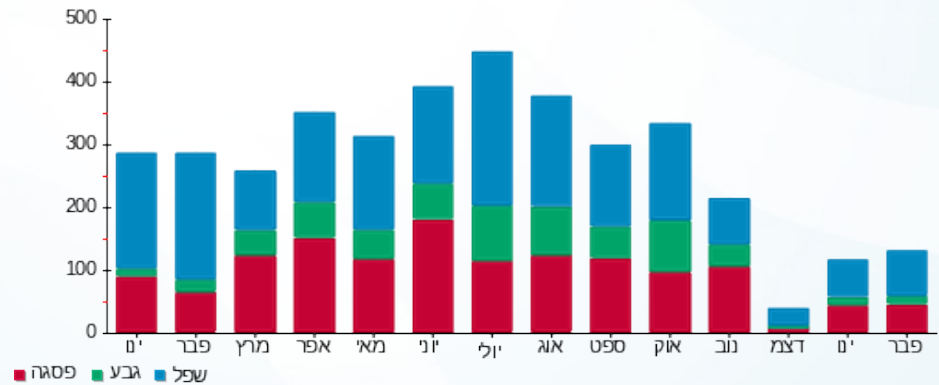

27/02/23 תאריך הפקה:
 22/02/23 תאריך קריאה נוכחית:
 23/01/23 תאריך קריאה קודמת:

שם דייר: ישרוטל - דירה 9405
 שם אתר: בתי אלמוג (ישרוטל, מלונות דן, מלכת שבא)

לקוח/ה נכבד/ה, אנו מתכבדים להגיש את חישוב צריכת החשמל לתקופה 22/02/23 - 23/01/23:

ישרוטל - דירה 9405 - 26 - 13080926(0x0)

| סוג תעריף | סוג צריכה | קריאה קודמת | קריאה נוכחית | סה"כ צריכה בקוט"ש | מחיר לקוט"ש בא"ג | סה"כ לתשלום |
|--------------------------|-----------|-------------|--------------|-------------------|------------------|-------------|
| פרטי חשבון עבור תאריכים: | | 23/01/23 | 22/02/23 | | | |
| 999 | | 17,173.25 | 17,186.80 | 13.55 | 52.61 | 7.13 ₪ |

סה"כ לדייר:

| שיא ביקוש | סה"כ |
|-----------|--------|
| 2.66 | 13.55 |
| | 7.13 ₪ |

| | | |
|---------|---|---------------------|
| 20.96 ₪ | תשלום קבוע | |
| 0.00 ₪ | תשלום עבור גודל חיבור בKVA (0x0) | |
| 28.09 ₪ | סה"כ לתשלום | לא כולל מע"מ |

התפלגות חיוב בש"ח לפי תעו"ז

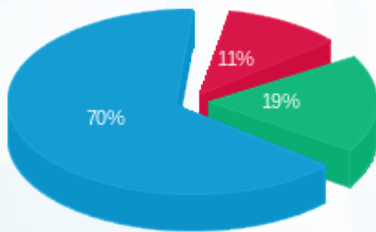

פסגה (0.82 ₪) ■
 גבע (1.34 ₪) ■
 שפל (4.97 ₪) ■

הסטוריית צריכה בקוט"ש

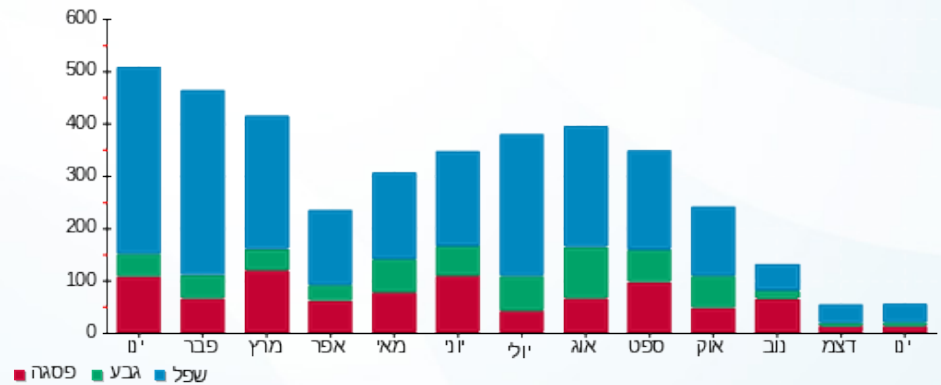



27/02/23

תאריך הפקה:

שם דייר: ישרוטל - דירה 9406

22/02/23

תאריך קריאה נוכחית:

שם אתר: בתי אלמוג (ישרוטל, מלונות דן, מלכת שבא)

23/01/23

תאריך קריאה קודמת:

לקוח/ה נכבד/ה, אנו מתכבדים להגיש את חישוב צריכת החשמל לתקופה 22/02/23 - 23/01/23:

ישרוטל - דירה 9406 - 27 - 13080926(0x0)

| סוג תעריף | סוג צריכה | קריאה קודמת | קריאה נוכחית | סה"כ צריכה בקוט"ש | מחיר לקוט"ש בא"ג | סה"כ לתשלום |
|--------------------------|-----------|-------------|--------------|-------------------|------------------|-------------|
| פרטי חשבון עבור תאריכים: | | 23/01/23 | 22/02/23 | | | |
| 999 | | 19,924.75 | 19,958.60 | 33.85 | 52.61 | 17.81 ₪ |

סה"כ לדייר:

| סה"כ | שיא ביקוש |
|---------|-----------|
| 33.85 | 0.26 |
| 17.81 ₪ | |

| לא כולל מע"מ | סה"כ לתשלום | תשלום קבוע |
|--------------|-------------|----------------------------------|
| | 38.77 ₪ | 20.96 ₪ |
| | | 0.00 ₪ |
| | | תשלום עבור גודל חיבור בKVA (0x0) |

התפלגות חיוב בש"ח לפי תעו"ז

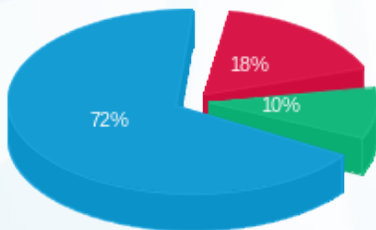

פסגה (3.13 ₪) 72%
 גבע (1.79 ₪) 18%
 שפל (12.89 ₪) 10%

הסטוריית צריכה בקוט"ש

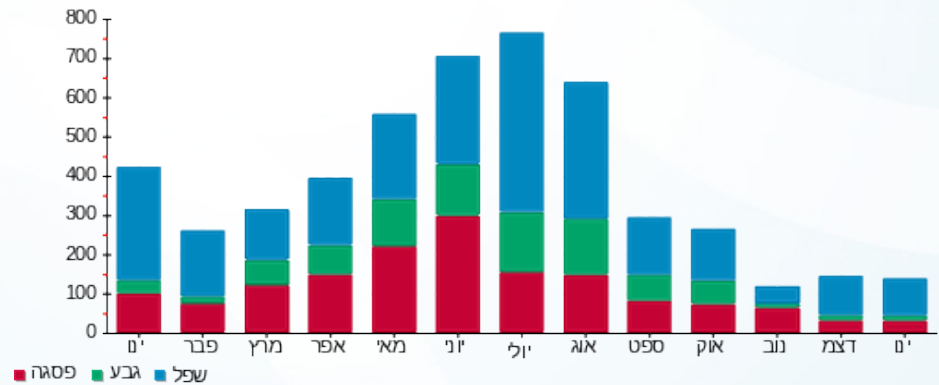

27/02/23 תאריך הפקה:
 22/02/23 תאריך קריאה נוכחית:
 23/01/23 תאריך קריאה קודמת:

שם דייר: מלונות דן - דירה 4011
שם אתר: בתי אלמוג (ישרוטל, מלונות דן, מלכת שבא)

לקוח/ה נכבד/ה, אנו מתכבדים להגיש את חישוב צריכת החשמל לתקופה 22/02/23 - 23/01/23:

מלונות דן - דירה 4011 - 14 - 00022783 (0x0)

| סוג תעריף | סוג צריכה | קריאה קודמת | קריאה נוכחית | סה"כ צריכה בקוט"ש | מחיר לקוט"ש בא"ג | סה"כ לתשלום |
|-----------|-----------|-------------|--------------|-------------------|--------------------------|-------------|
| | | | 22/02/23 | 23/01/23 | פרטי חשבון עבור תאריכים: | |
| 999 | | 36,334.91 | 36,408.67 | 73.76 | 52.61 | 38.81 ₪ |

סה"כ לדייר:

| שיא ביקוש | סה"כ |
|-----------|---------|
| 2.33 | 73.76 |
| | 38.81 ₪ |

| | | |
|---------|---|---------------------|
| 20.96 ₪ | תשלום קבוע | |
| 0.00 ₪ | תשלום עבור גודל חיבור בKVA (0x0) | |
| 59.77 ₪ | סה"כ לתשלום | לא כולל מע"מ |

27/02/23 תאריך הפקה:
 22/02/23 תאריך קריאה נוכחית:
 23/01/23 תאריך קריאה קודמת:

שם דייר: מלונות דן - דירה 4012
שם אתר: בתי אלמוג (ישרוטל, מלונות דן, מלכת שבא)

לקוח/ה נכבד/ה, אנו מתכבדים להגיש את חישוב צריכת החשמל לתקופה 22/02/23 - 23/01/23:

מלונות דן דירה 4012 - 14 - 00022783(0x0)

| סוג תעריף | סוג צריכה | קריאה קודמת | קריאה נוכחית | סה"כ צריכה בקוט"ש | מחיר לקוט"ש בא"ג | סה"כ לתשלום |
|--------------------------|-----------|-------------|--------------|-------------------|------------------|-------------|
| פרטי חשבון עבור תאריכים: | | 23/01/23 | 22/02/23 | | | |
| 999 | | 36,334.91 | 36,408.67 | 73.76 | 52.61 | 38.81 ₪ |

סה"כ לדייר:

| שיא ביקוש | סה"כ |
|-----------|---------|
| 2.33 | 73.76 |
| | 38.81 ₪ |

| | | |
|---------|---|---------------------|
| 20.96 ₪ | תשלום קבוע | |
| 0.00 ₪ | תשלום עבור גודל חיבור בKVA (0x0) | |
| 59.77 ₪ | סה"כ לתשלום | לא כולל מע"מ |

27/02/23 תאריך הפקה:
 22/02/23 תאריך קריאה נוכחית:
 23/01/23 תאריך קריאה קודמת:

שם דייר: מלונות דן - דירה 4021
 שם אתר: בתי אלמוג (ישרוטל, מלונות דן, מלכת שבא)

לקוח/ה נכבד/ה, אנו מתכבדים להגיש את חישוב צריכת החשמל לתקופה 22/02/23 - 23/01/23:

מלונות דן דירה 4021 - 13 - 00022783(0x0)

| סוג תעריף | סוג צריכה | קריאה קודמת | קריאה נוכחית | סה"כ צריכה בקוט"ש | מחיר לקוט"ש בא"ג | סה"כ לתשלום |
|--------------------------|-----------|-------------|--------------|-------------------|------------------|-------------|
| פרטי חשבון עבור תאריכים: | | 23/01/23 | 22/02/23 | | | |
| 999 | | 50,504.88 | 50,516.02 | 11.14 | 52.61 | 5.86 ₪ |

סה"כ לדייר:

| שיא ביקוש | סה"כ |
|-----------|--------|
| 0.11 | 11.14 |
| | 5.86 ₪ |

| | | |
|---------|----------------------------------|--------------|
| 20.96 ₪ | תשלום קבוע | |
| 0.00 ₪ | תשלום עבור גודל חיבור בKVA (0x0) | |
| 26.82 ₪ | סה"כ לתשלום | לא כולל מע"מ |



27/02/23 תאריך הפקה:
 22/02/23 תאריך קריאה נוכחית:
 23/01/23 תאריך קריאה קודמת:

שם דייר: מלונות דן - דירה 4022
 שם אתר: בתי אלמוג (ישרוטל, מלונות דן, מלכת שבא)

לקוח/ה נכבד/ה, אנו מתכבדים להגיש את חישוב צריכת החשמל לתקופה 22/02/23 - 23/01/23:

מלונות דן - דירה 4022 - 13 - 00022783(0x0)

| סוג תעריף | סוג צריכה | קריאה קודמת | קריאה נוכחית | סה"כ צריכה בקוט"ש | מחיר לקוט"ש בא"ג | סה"כ לתשלום |
|--------------------------|-----------|-------------|--------------|-------------------|------------------|-------------|
| פרטי חשבון עבור תאריכים: | | 23/01/23 | 22/02/23 | | | |
| 999 | | 50,504.88 | 50,516.02 | 11.14 | 52.61 | 5.86 ₪ |

סה"כ לדייר:

| שיא ביקוש | סה"כ |
|-----------|--------|
| 0.11 | 11.14 |
| | 5.86 ₪ |

| | | |
|---------|----------------------------------|--------------|
| 20.96 ₪ | תשלום קבוע | |
| 0.00 ₪ | תשלום עבור גודל חיבור בKVA (0x0) | |
| 26.82 ₪ | סה"כ לתשלום | לא כולל מע"מ |





27/02/23 תאריך הפקה:
 22/02/23 תאריך קריאה נוכחית:
 23/01/23 תאריך קריאה קודמת:

שם דייר: מלונות דן - דירה 4042
 שם אתר: בתי אלמוג (ישרוטל, מלונות דן, מלכת שבא)

לקוח/ה נכבד/ה, אנו מתכבדים להגיש את חישוב צריכת החשמל לתקופה 22/02/23 - 23/01/23:

מלונות דן - דירה 4041 - 11 - 00022783(0x0)

| סה"כ לתשלום | מחיר לקוט"ש בא"ג | סה"כ צריכה בקוט"ש | קריאה נוכחית | קריאה קודמת | סוג צריכה | סוג תעריף |
|-------------|------------------|-------------------|--------------|-------------|--------------------------|-----------|
| | | | 22/02/23 | 23/01/23 | פרטי חשבון עבור תאריכים: | |
| ₪ 78.52 | 52.61 | 149.25 | 33,030.83 | 32,881.58 | | 999 |

סה"כ לדייר:

| שיא ביקוש | סה"כ |
|-----------|---------|
| 3.50 | 149.25 |
| | ₪ 78.52 |

| | | |
|---------|----------------------------------|--------------|
| ₪ 20.96 | תשלום קבוע | |
| ₪ 0.00 | תשלום עבור גודל חיבור בKVA (0x0) | |
| ₪ 99.48 | סה"כ לתשלום | לא כולל מע"מ |





27/02/23 תאריך הפקה:
 22/02/23 תאריך קריאה נוכחית:
 23/01/23 תאריך קריאה קודמת:

שם דייר: מלונות דן - דירה 4051
 שם אתר: בתי אלמוג (ישרוטל, מלונות דן, מלכת שבא)

לקוח/ה נכבד/ה, אנו מתכבדים להגיש את חישוב צריכת החשמל לתקופה 22/02/23 - 23/01/23:

מלונות דן - דירה 4051 - 10 - 00022783(0x0)

| סה"כ לתשלום | מחיר לקוט"ש בא"ג | סה"כ צריכה בקוט"ש | קריאה נוכחית | קריאה קודמת | סוג צריכה | סוג תעריף |
|-------------|------------------|-------------------|--------------|-------------|--------------------------|-----------|
| | | | 22/02/23 | 23/01/23 | פרטי חשבון עבור תאריכים: | |
| 178.41 ₪ | 52.61 | 339.11 | 35,795.66 | 35,456.54 | | 999 |

סה"כ לדייר:

| שיא ביקוש | סה"כ |
|-----------|----------|
| 4.25 | 339.11 |
| | 178.41 ₪ |

| | | |
|----------|----------------------------------|--------------|
| 20.96 ₪ | תשלום קבוע | |
| 0.00 ₪ | תשלום עבור גודל חיבור בKVA (0x0) | |
| 199.37 ₪ | סה"כ לתשלום | לא כולל מע"מ |





27/02/23 תאריך הפקה:
 22/02/23 תאריך קריאה נוכחית:
 23/01/23 תאריך קריאה קודמת:

שם דייר: מלונות דן - דירה 4052
 שם אתר: בתי אלמוג (ישרוטל, מלונות דן, מלכת שבא)

לקוח/ה נכבד/ה, אנו מתכבדים להגיש את חישוב צריכת החשמל לתקופה 22/02/23 - 23/01/23:

מלונות דן - דירה 4052 - 10 - 00022783(0x0)

| סוג תעריף | סוג צריכה | קריאה קודמת | קריאה נוכחית | סה"כ צריכה בקוט"ש | מחיר לקוט"ש בא"ג | סה"כ לתשלום |
|--------------------------|-----------|-------------|--------------|-------------------|------------------|-------------|
| פרטי חשבון עבור תאריכים: | | | 22/02/23 | 23/01/23 | | |
| 999 | | 35,456.54 | 35,795.66 | 339.11 | 52.61 | 178.41 ₪ |

סה"כ לדייר:

| שיא ביקוש | סה"כ |
|-----------|----------|
| 4.25 | 339.11 |
| | 178.41 ₪ |

| | | |
|----------|----------------------------------|--------------|
| 20.96 ₪ | תשלום קבוע | |
| 0.00 ₪ | תשלום עבור גודל חיבור בKVA (0x0) | |
| 199.37 ₪ | סה"כ לתשלום | לא כולל מע"מ |





27/02/23 תאריך הפקה:
 22/02/23 תאריך קריאה נוכחית:
 23/01/23 תאריך קריאה קודמת:

שם דייר: מלונות דן - דירה 4081
 שם אתר: בתי אלמוג (ישרוטל, מלונות דן, מלכת שבא)

לקוח/ה נכבד/ה, אנו מתכבדים להגיש את חישוב צריכת החשמל לתקופה 22/02/23 - 23/01/23:

מלונות דן - דירה 4081 - 7 - 00022783(0x0)

| סוג תעריף | סוג צריכה | קריאה קודמת | קריאה נוכחית | סה"כ צריכה בקוט"ש | מחיר לקוט"ש בא"ג | סה"כ לתשלום |
|--------------------------|-----------|-------------|--------------|-------------------|------------------|-------------|
| פרטי חשבון עבור תאריכים: | | 23/01/23 | 22/02/23 | | | |
| 999 | | 39,479.49 | 39,498.29 | 18.80 | 52.61 | 9.89 ₪ |

סה"כ לדייר:

| שיא ביקוש | סה"כ |
|-----------|--------|
| 0.12 | 18.80 |
| | 9.89 ₪ |

| | | |
|---------|----------------------------------|--------------|
| 20.96 ₪ | תשלום קבוע | |
| 0.00 ₪ | תשלום עבור גודל חיבור בKVA (0x0) | |
| 30.85 ₪ | סה"כ לתשלום | לא כולל מע"מ |





27/02/23 תאריך הפקה:
 22/02/23 תאריך קריאה נוכחית:
 23/01/23 תאריך קריאה קודמת:

שם דייר: מלונות דן - דירה 4082
 שם אתר: בתי אלמוג (ישרוטל, מלונות דן, מלכת שבא)

לקוח/ה נכבד/ה, אנו מתכבדים להגיש את חישוב צריכת החשמל לתקופה 22/02/23 - 23/01/23:

מלונות דן - דירה 4082 - 7 - 00022783(0x0)

| סוג תעריף | סוג צריכה | קריאה קודמת | קריאה נוכחית | סה"כ צריכה בקוט"ש | מחיר לקוט"ש בא"ג | סה"כ לתשלום |
|--------------------------|-----------|-------------|--------------|-------------------|------------------|-------------|
| פרטי חשבון עבור תאריכים: | | 23/01/23 | 22/02/23 | | | |
| 999 | | 39,479.49 | 39,498.29 | 18.80 | 52.61 | 9.89 ₪ |

סה"כ לדייר:

| שיא ביקוש | סה"כ |
|-----------|--------|
| 0.12 | 18.80 |
| | 9.89 ₪ |

| | | |
|---------|----------------------------------|--------------|
| 20.96 ₪ | תשלום קבוע | |
| 0.00 ₪ | תשלום עבור גודל חיבור בKVA (0x0) | |
| 30.85 ₪ | סה"כ לתשלום | לא כולל מע"מ |





27/02/23 תאריך הפקה:
 22/02/23 תאריך קריאה נוכחית:
 23/01/23 תאריך קריאה קודמת:

שם דייר: מלונות דן - דירה 4111
 שם אתר: בתי אלמוג (ישרוטל, מלונות דן, מלכת שבא)

לקוח/ה נכבד/ה, אנו מתכבדים להגיש את חישוב צריכת החשמל לתקופה 22/02/23 - 23/01/23:

מלונות דן - דירה 4111 - 16 - 00022783(0x0)

| סוג תעריף | סוג צריכה | קריאה קודמת | קריאה נוכחית | סה"כ צריכה בקוט"ש | מחיר לקוט"ש בא"ג | סה"כ לתשלום |
|--------------------------|-----------|-------------|--------------|-------------------|------------------|-------------|
| פרטי חשבון עבור תאריכים: | | 23/01/23 | 22/02/23 | | | |
| 999 | | 47,445.63 | 47,456.18 | 10.55 | 52.61 | 5.55 ₪ |

סה"כ לדייר:

| שיא ביקוש | סה"כ |
|-----------|--------|
| 0.10 | 10.55 |
| | 5.55 ₪ |

| | | |
|---------|----------------------------------|--------------|
| 20.96 ₪ | תשלום קבוע | |
| 0.00 ₪ | תשלום עבור גודל חיבור בKVA (0x0) | |
| 26.51 ₪ | סה"כ לתשלום | לא כולל מע"מ |





27/02/23 תאריך הפקה:
 22/02/23 תאריך קריאה נוכחית:
 23/01/23 תאריך קריאה קודמת:

שם דייר: מלונות דן - דירה 4112
 שם אתר: בתי אלמוג (ישרוטל, מלונות דן, מלכת שבא)

לקוח/ה נכבד/ה, אנו מתכבדים להגיש את חישוב צריכת החשמל לתקופה 22/02/23 - 23/01/23:

מלונות דן - דירה 4112 - 16 - 00022783(0x0)

| סוג תעריף | סוג צריכה | קריאה קודמת | קריאה נוכחית | סה"כ צריכה בקוט"ש | מחיר לקוט"ש בא"ג | סה"כ לתשלום |
|--------------------------|-----------|-------------|--------------|-------------------|------------------|-------------|
| פרטי חשבון עבור תאריכים: | | 23/01/23 | 22/02/23 | | | |
| 999 | | 47,445.63 | 47,456.18 | 10.55 | 52.61 | 5.55 ₪ |

סה"כ לדייר:

| שיא ביקוש | סה"כ |
|-----------|--------|
| 0.10 | 10.55 |
| | 5.55 ₪ |

| | | |
|---------|----------------------------------|--------------|
| 20.96 ₪ | תשלום קבוע | |
| 0.00 ₪ | תשלום עבור גודל חיבור בKVA (0x0) | |
| 26.51 ₪ | סה"כ לתשלום | לא כולל מע"מ |





27/02/23 תאריך הפקה:
 22/02/23 תאריך קריאה נוכחית:
 23/01/23 תאריך קריאה קודמת:

שם דייר: מלונות דן - דירה 4121
 שם אתר: בתי אלמוג (ישרוטל, מלונות דן, מלכת שבא)

לקוח/ה נכבד/ה, אנו מתכבדים להגיש את חישוב צריכת החשמל לתקופה 22/02/23 - 23/01/23:

מלונות דן - דירה 4121 - 17 - 00022783(0x0)

| סוג תעריף | סוג צריכה | קריאה קודמת | קריאה נוכחית | סה"כ צריכה בקוט"ש | מחיר לקוט"ש בא"ג | סה"כ לתשלום |
|--------------------------|-----------|-------------|--------------|-------------------|------------------|-------------|
| פרטי חשבון עבור תאריכים: | | 23/01/23 | 22/02/23 | | | |
| 999 | | 49,766.60 | 49,953.32 | 186.72 | 52.61 | 98.23 ₪ |

סה"כ לדייר:

| שיא ביקוש | סה"כ |
|-----------|---------|
| 3.99 | 186.72 |
| | 98.23 ₪ |

| | | |
|----------|----------------------------------|--------------|
| 20.96 ₪ | תשלום קבוע | |
| 0.00 ₪ | תשלום עבור גודל חיבור בKVA (0x0) | |
| 119.19 ₪ | סה"כ לתשלום | לא כולל מע"מ |





27/02/23 תאריך הפקה:
 22/02/23 תאריך קריאה נוכחית:
 23/01/23 תאריך קריאה קודמת:

שם דייר: מלונות דן - דירה 4122
 שם אתר: בתי אלמוג (ישרוטל, מלונות דן, מלכת שבא)

לקוח/ה נכבד/ה, אנו מתכבדים להגיש את חישוב צריכת החשמל לתקופה 22/02/23 - 23/01/23:

מלונות דן - דירה 4122 - 17 - 00022783(0x0)

| סה"כ לתשלום | מחיר לקוט"ש בא"ג | סה"כ צריכה בקוט"ש | קריאה נוכחית | קריאה קודמת | סוג צריכה | סוג תעריף |
|-------------|------------------|-------------------|--------------|-------------|--------------------------|-----------|
| | | | 22/02/23 | 23/01/23 | פרטי חשבון עבור תאריכים: | |
| ₪ 98.23 | 52.61 | 186.72 | 49,953.32 | 49,766.60 | | 999 |

סה"כ לדייר:

| שיא ביקוש | סה"כ |
|-----------|---------|
| 3.99 | 186.72 |
| | ₪ 98.23 |

| | | |
|----------|----------------------------------|--------------|
| ₪ 20.96 | תשלום קבוע | |
| ₪ 0.00 | תשלום עבור גודל חיבור בKVA (0x0) | |
| ₪ 119.19 | סה"כ לתשלום | לא כולל מע"מ |





27/02/23 תאריך הפקה:
 22/02/23 תאריך קריאה נוכחית:
 23/01/23 תאריך קריאה קודמת:

שם דייר: מלונות דן - דירה 4141
 שם אתר: בתי אלמוג (ישרוטל, מלונות דן, מלכת שבא)

לקוח/ה נכבד/ה, אנו מתכבדים להגיש את חישוב צריכת החשמל לתקופה 22/02/23 - 23/01/23:

מלונות דן - דירה 4141 - 19 - 00022783(0x0)

| סה"כ לתשלום | מחיר לקוט"ש בא"ג | סה"כ צריכה בקוט"ש | קריאה נוכחית | קריאה קודמת | סוג צריכה | סוג תעריף |
|-------------|------------------|-------------------|--------------|-------------|--------------------------|-----------|
| | | | 22/02/23 | 23/01/23 | פרטי חשבון עבור תאריכים: | |
| 144.26 ₪ | 52.61 | 274.20 | 34,069.95 | 33,795.75 | | 999 |

סה"כ לדייר:

| שיא ביקוש | סה"כ |
|-----------|----------|
| 5.08 | 274.20 |
| | 144.26 ₪ |

| | | |
|----------|----------------------------------|--------------|
| 20.96 ₪ | תשלום קבוע | |
| 0.00 ₪ | תשלום עבור גודל חיבור בKVA (0x0) | |
| 165.22 ₪ | סה"כ לתשלום | לא כולל מע"מ |





27/02/23 תאריך הפקה:
 22/02/23 תאריך קריאה נוכחית:
 23/01/23 תאריך קריאה קודמת:

שם דייר: מלונות דן - דירה 4142
 שם אתר: בתי אלמוג (ישרוטל, מלונות דן, מלכת שבא)

לקוח/ה נכבד/ה, אנו מתכבדים להגיש את חישוב צריכת החשמל לתקופה 22/02/23 - 23/01/23:

מלונות דן - דירה 4142 - 19 - 00022783(0x0)

| סוג תעריף | סוג צריכה | קריאה קודמת | קריאה נוכחית | סה"כ צריכה בקוט"ש | מחיר לקוט"ש בא"ג | סה"כ לתשלום |
|--------------------------|-----------|-------------|--------------|-------------------|------------------|-------------|
| פרטי חשבון עבור תאריכים: | | 23/01/23 | 22/02/23 | | | |
| 999 | | 33,795.75 | 34,069.95 | 274.20 | 52.61 | 144.26 ₪ |

סה"כ לדייר:

| שיא ביקוש | סה"כ |
|-----------|----------|
| 5.08 | 274.20 |
| | 144.26 ₪ |

| | | |
|----------|----------------------------------|--------------|
| 20.96 ₪ | תשלום קבוע | |
| 0.00 ₪ | תשלום עבור גודל חיבור בKVA (0x0) | |
| 165.22 ₪ | סה"כ לתשלום | לא כולל מע"מ |





27/02/23 תאריך הפקה:
 22/02/23 תאריך קריאה נוכחית:
 23/01/23 תאריך קריאה קודמת:

שם דייר: מלונות דן - דירה 4151
 שם אתר: בתי אלמוג (ישרוטל, מלונות דן, מלכת שבא)

לקוח/ה נכבד/ה, אנו מתכבדים להגיש את חישוב צריכת החשמל לתקופה 22/02/23 - 23/01/23:

מלונות דן - דירה 4151 - 20 - 00022783(0x0)

| סה"כ לתשלום | מחיר לקוט"ש בא"ג | סה"כ צריכה בקוט"ש | קריאה נוכחית | קריאה קודמת | סוג צריכה | סוג תעריף |
|-------------|------------------|-------------------|--------------|-------------|--------------------------|-----------|
| | | | 22/02/23 | 23/01/23 | פרטי חשבון עבור תאריכים: | |
| 141.43 ₪ | 52.61 | 268.82 | 40,838.91 | 40,570.09 | | 999 |

סה"כ לדייר:

| שיא ביקוש | סה"כ |
|-----------|----------|
| 4.06 | 268.82 |
| | 141.43 ₪ |

| | | |
|----------|----------------------------------|--------------|
| 20.96 ₪ | תשלום קבוע | |
| 0.00 ₪ | תשלום עבור גודל חיבור בKVA (0x0) | |
| 162.39 ₪ | סה"כ לתשלום | לא כולל מע"מ |





27/02/23 תאריך הפקה:
 22/02/23 תאריך קריאה נוכחית:
 23/01/23 תאריך קריאה קודמת:

שם דייר: מלונות דן - דירה 4152
 שם אתר: בתי אלמוג (ישרוטל, מלונות דן, מלכת שבא)

לקוח/ה נכבד/ה, אנו מתכבדים להגיש את חישוב צריכת החשמל לתקופה 22/02/23 - 23/01/23:

מלונות דן - דירה 4152 - 20 - 00022783(0x0)

| סה"כ לתשלום | מחיר לקוט"ש בא"ג | סה"כ צריכה בקוט"ש | קריאה נוכחית | קריאה קודמת | סוג צריכה | סוג תעריף |
|-------------|------------------|-------------------|--------------|-------------|--------------------------|-----------|
| | | | 22/02/23 | 23/01/23 | פרטי חשבון עבור תאריכים: | |
| 141.43 ₪ | 52.61 | 268.82 | 40,838.91 | 40,570.09 | | 999 |

סה"כ לדייר:

| שיא ביקוש | סה"כ |
|-----------|----------|
| 4.06 | 268.82 |
| | 141.43 ₪ |

| | | |
|----------|----------------------------------|--------------|
| 20.96 ₪ | תשלום קבוע | |
| 0.00 ₪ | תשלום עבור גודל חיבור בKVA (0x0) | |
| 162.39 ₪ | סה"כ לתשלום | לא כולל מע"מ |





27/02/23 תאריך הפקה:
 22/02/23 תאריך קריאה נוכחית:
 23/01/23 תאריך קריאה קודמת:

שם דייר: מלונות דן - דירה 4161
 שם אתר: בתי אלמוג (ישרוטל, מלונות דן, מלכת שבא)

לקוח/ה נכבד/ה, אנו מתכבדים להגיש את חישוב צריכת החשמל לתקופה 22/02/23 - 23/01/23:

מלונות דן - דירה 4161 - 21 - 00022783(0x0)

| סוג תעריף | סוג צריכה | קריאה קודמת | קריאה נוכחית | סה"כ צריכה בקוט"ש | מחיר לקוט"ש בא"ג | סה"כ לתשלום |
|--------------------------|-----------|-------------|--------------|-------------------|------------------|-------------|
| פרטי חשבון עבור תאריכים: | | 23/01/23 | 22/02/23 | | | |
| 999 | | 43,399.15 | 43,605.11 | 205.96 | 52.61 | 108.36 ₪ |

סה"כ לדייר:

| שיא ביקוש | סה"כ |
|-----------|----------|
| 3.53 | 205.96 |
| | 108.36 ₪ |

| | | |
|----------|----------------------------------|--------------|
| 20.96 ₪ | תשלום קבוע | |
| 0.00 ₪ | תשלום עבור גודל חיבור בKVA (0x0) | |
| 129.32 ₪ | סה"כ לתשלום | לא כולל מע"מ |



27/02/23 תאריך הפקה:
 22/02/23 תאריך קריאה נוכחית:
 23/01/23 תאריך קריאה קודמת:

שם דייר: מלונות דן - דירה 4162
שם אתר: בתי אלמוג (ישרוטל, מלונות דן, מלכת שבא)

לקוח/ה נכבד/ה, אנו מתכבדים להגיש את חישוב צריכת החשמל לתקופה 22/02/23 - 23/01/23:

מלונות דן - דירה 4162 - 21 - 00022783(0x0)

| סוג תעריף | סוג צריכה | קריאה קודמת | קריאה נוכחית | סה"כ צריכה בקוט"ש | מחיר לקוט"ש בא"ג | סה"כ לתשלום |
|--------------------------|-----------|-------------|--------------|-------------------|------------------|-------------|
| פרטי חשבון עבור תאריכים: | | 23/01/23 | 22/02/23 | | | |
| 999 | | 43,399.15 | 43,605.11 | 205.96 | 52.61 | 108.36 ₪ |

סה"כ לדייר:

| שיא ביקוש | סה"כ |
|-----------|----------|
| 3.53 | 205.96 |
| | 108.36 ₪ |

| | | |
|----------|---|---------------------|
| 20.96 ₪ | תשלום קבוע | |
| 0.00 ₪ | תשלום עבור גודל חיבור בKVA (0x0) | |
| 129.32 ₪ | סה"כ לתשלום | לא כולל מע"מ |



27/02/23 תאריך הפקה:
 22/02/23 תאריך קריאה נוכחית:
 23/01/23 תאריך קריאה קודמת:

שם דייר: מלונות דן - דירה 4171
 שם אתר: בתי אלמוג (ישרוטל, מלונות דן, מלכת שבא)

לקוח/ה נכבד/ה, אנו מתכבדים להגיש את חישוב צריכת החשמל לתקופה 22/02/23 - 23/01/23:

מלונות דן - דירה 4171 - 22 - 00022783(0x0)

| סוג תעריף | סוג צריכה | קריאה קודמת | קריאה נוכחית | סה"כ צריכה בקוט"ש | מחיר לקוט"ש בא"ג | סה"כ לתשלום |
|--------------------------|-----------|-------------|--------------|-------------------|------------------|-------------|
| פרטי חשבון עבור תאריכים: | | 23/01/23 | 22/02/23 | | | |
| 999 | | 45,146.95 | 45,306.13 | 159.18 | 52.61 | 83.74 ₪ |

סה"כ לדייר:

| שיא ביקוש | סה"כ |
|-----------|---------|
| 6.39 | 159.18 |
| | 83.74 ₪ |

| | | |
|----------|----------------------------------|--------------|
| 20.96 ₪ | תשלום קבוע | |
| 0.00 ₪ | תשלום עבור גודל חיבור בKVA (0x0) | |
| 104.70 ₪ | סה"כ לתשלום | לא כולל מע"מ |





27/02/23 תאריך הפקה:
 22/02/23 תאריך קריאה נוכחית:
 23/01/23 תאריך קריאה קודמת:

שם דייר: מלונות דן - דירה 4172
 שם אתר: בתי אלמוג (ישרוטל, מלונות דן, מלכת שבא)

לקוח/ה נכבד/ה, אנו מתכבדים להגיש את חישוב צריכת החשמל לתקופה 22/02/23 - 23/01/23:

מלונות דן - דירה 4172 - 22 - 00022783(0x0)

| סה"כ לתשלום | מחיר לקוט"ש בא"ג | סה"כ צריכה בקוט"ש | קריאה נוכחית | קריאה קודמת | סוג צריכה | סוג תעריף |
|-------------|------------------|-------------------|--------------|-------------|--------------------------|-----------|
| | | | 22/02/23 | 23/01/23 | פרטי חשבון עבור תאריכים: | |
| ₪ 83.74 | 52.61 | 159.18 | 45,306.13 | 45,146.95 | | 999 |

סה"כ לדייר:

| שיא ביקוש | סה"כ |
|-----------|---------|
| 6.39 | 159.18 |
| | ₪ 83.74 |

| | | |
|----------|----------------------------------|--------------|
| ₪ 20.96 | תשלום קבוע | |
| ₪ 0.00 | תשלום עבור גודל חיבור בKVA (0x0) | |
| ₪ 104.70 | סה"כ לתשלום | לא כולל מע"מ |





27/02/23 תאריך הפקה:
 22/02/23 תאריך קריאה נוכחית:
 23/01/23 תאריך קריאה קודמת:

שם דייר: מלונות דן - דירה 4181
 שם אתר: בתי אלמוג (ישרוטל, מלונות דן, מלכת שבא)

לקוח/ה נכבד/ה, אנו מתכבדים להגיש את חישוב צריכת החשמל לתקופה 22/02/23 - 23/01/23:

מלונות דן - דירה 4181 - 23 - 00022783(0x0)

| סוג תעריף | סוג צריכה | קריאה קודמת | קריאה נוכחית | סה"כ צריכה בקוט"ש | מחיר לקוט"ש בא"ג | סה"כ לתשלום |
|--------------------------|-----------|-------------|--------------|-------------------|------------------|-------------|
| פרטי חשבון עבור תאריכים: | | 23/01/23 | 22/02/23 | | | |
| 999 | | 39,092.73 | 39,118.82 | 26.08 | 52.61 | 13.72 ₪ |

סה"כ לדייר:

| שיא ביקוש | סה"כ |
|-----------|---------|
| 0.11 | 26.08 |
| | 13.72 ₪ |

| | | |
|---------|----------------------------------|--------------|
| 20.96 ₪ | תשלום קבוע | |
| 0.00 ₪ | תשלום עבור גודל חיבור בKVA (0x0) | |
| 34.68 ₪ | סה"כ לתשלום | לא כולל מע"מ |





27/02/23 תאריך הפקה:
 22/02/23 תאריך קריאה נוכחית:
 23/01/23 תאריך קריאה קודמת:

שם דייר: מלונות דן - דירה 4182
 שם אתר: בתי אלמוג (ישרוטל, מלונות דן, מלכת שבא)

לקוח/ה נכבד/ה, אנו מתכבדים להגיש את חישוב צריכת החשמל לתקופה 22/02/23 - 23/01/23:

מלונות דן - דירה 4182 - 23 - 00022783(0x0)

| סוג תעריף | סוג צריכה | קריאה קודמת | קריאה נוכחית | סה"כ צריכה בקוט"ש | מחיר לקוט"ש בא"ג | סה"כ לתשלום |
|--------------------------|-----------|-------------|--------------|-------------------|------------------|-------------|
| פרטי חשבון עבור תאריכים: | | 23/01/23 | 22/02/23 | | | |
| 999 | | 39,092.73 | 39,118.82 | 26.08 | 52.61 | 13.72 ₪ |

סה"כ לדייר:

| שיא ביקוש | סה"כ |
|-----------|---------|
| 0.11 | 26.08 |
| | 13.72 ₪ |

| | | |
|---------|----------------------------------|--------------|
| 20.96 ₪ | תשלום קבוע | |
| 0.00 ₪ | תשלום עבור גודל חיבור בKVA (0x0) | |
| 34.68 ₪ | סה"כ לתשלום | לא כולל מע"מ |





27/02/23 תאריך הפקה:
 22/02/23 תאריך קריאה נוכחית:
 23/01/23 תאריך קריאה קודמת:

שם דייר: מלונות דן - דירה 4191
 שם אתר: בתי אלמוג (ישרוטל, מלונות דן, מלכת שבא)

לקוח/ה נכבד/ה, אנו מתכבדים להגיש את חישוב צריכת החשמל לתקופה 22/02/23 - 23/01/23:

מלונות דן - דירה 4191 - 24 - 00022783(0x0)

| סוג תעריף | סוג צריכה | קריאה קודמת | קריאה נוכחית | סה"כ צריכה בקוט"ש | מחיר לקוט"ש בא"ג | סה"כ לתשלום |
|--------------------------|-----------|-------------|--------------|-------------------|------------------|-------------|
| פרטי חשבון עבור תאריכים: | | 23/01/23 | 22/02/23 | | | |
| 999 | | 49,779.87 | 49,977.93 | 198.06 | 52.61 | 104.20 ₪ |

סה"כ לדייר:

| שיא ביקוש | סה"כ |
|-----------|----------|
| 4.09 | 198.06 |
| | 104.20 ₪ |

| | | |
|----------|----------------------------------|--------------|
| 20.96 ₪ | תשלום קבוע | |
| 0.00 ₪ | תשלום עבור גודל חיבור בKVA (0x0) | |
| 125.16 ₪ | סה"כ לתשלום | לא כולל מע"מ |





27/02/23 תאריך הפקה:
 22/02/23 תאריך קריאה נוכחית:
 23/01/23 תאריך קריאה קודמת:

שם דייר: מלונות דן - דירה 4192
 שם אתר: בתי אלמוג (ישרוטל, מלונות דן, מלכת שבא)

לקוח/ה נכבד/ה, אנו מתכבדים להגיש את חישוב צריכת החשמל לתקופה 22/02/23 - 23/01/23:

מלונות דן - דירה 4192 - 24 - 00022783(0x0)

| סוג תעריף | סוג צריכה | קריאה קודמת | קריאה נוכחית | סה"כ צריכה בקוט"ש | מחיר לקוט"ש בא"ג | סה"כ לתשלום |
|--------------------------|-----------|-------------|--------------|-------------------|------------------|-------------|
| פרטי חשבון עבור תאריכים: | | 23/01/23 | 22/02/23 | | | |
| 999 | | 49,779.87 | 49,977.93 | 198.06 | 52.61 | 104.20 ₪ |

סה"כ לדייר:

| שיא ביקוש | סה"כ |
|-----------|----------|
| 4.09 | 198.06 |
| | 104.20 ₪ |

| | | |
|----------|----------------------------------|--------------|
| 20.96 ₪ | תשלום קבוע | |
| 0.00 ₪ | תשלום עבור גודל חיבור בKVA (0x0) | |
| 125.16 ₪ | סה"כ לתשלום | לא כולל מע"מ |





27/02/23 תאריך הפקה:
 22/02/23 תאריך קריאה נוכחית:
 23/01/23 תאריך קריאה קודמת:

שם דייר: מלונות דן - דירה 4261
 שם אתר: בתי אלמוג (ישרוטל, מלונות דן, מלכת שבא)

לקוח/ה נכבד/ה, אנו מתכבדים להגיש את חישוב צריכת החשמל לתקופה 22/02/23 - 23/01/23:

מלונות דן - דירה 4261 - 3 - 00022535(0x0)

| סוג תעריף | סוג צריכה | קריאה קודמת | קריאה נוכחית | סה"כ צריכה בקוט"ש | מחיר לקוט"ש בא"ג | סה"כ לתשלום |
|--------------------------|-----------|-------------|--------------|-------------------|------------------|-------------|
| פרטי חשבון עבור תאריכים: | | 23/01/23 | 22/02/23 | | | |
| 999 | | 31,920.14 | 32,081.18 | 161.04 | 52.61 | 84.72 ₪ |

סה"כ לדייר:

| שיא ביקוש | סה"כ |
|-----------|---------|
| 1.75 | 161.04 |
| | 84.72 ₪ |

| | | |
|----------|----------------------------------|--------------|
| 20.96 ₪ | תשלום קבוע | |
| 0.00 ₪ | תשלום עבור גודל חיבור בKVA (0x0) | |
| 105.68 ₪ | סה"כ לתשלום | לא כולל מע"מ |





27/02/23 תאריך הפקה:
 22/02/23 תאריך קריאה נוכחית:
 23/01/23 תאריך קריאה קודמת:

שם דייר: מלונות דן - דירה 4262
 שם אתר: בתי אלמוג (ישרוטל, מלונות דן, מלכת שבא)

לקוח/ה נכבד/ה, אנו מתכבדים להגיש את חישוב צריכת החשמל לתקופה 22/02/23 - 23/01/23:

מלונות דן - דירה 4262 - 3 - 00022535(0x0)

| סוג תעריף | סוג צריכה | קריאה קודמת | קריאה נוכחית | סה"כ צריכה בקוט"ש | מחיר לקוט"ש בא"ג | סה"כ לתשלום |
|--------------------------|-----------|-------------|--------------|-------------------|------------------|-------------|
| פרטי חשבון עבור תאריכים: | | 23/01/23 | 22/02/23 | | | |
| 999 | | 31,920.14 | 32,081.18 | 161.04 | 52.61 | 84.72 ₪ |

סה"כ לדייר:

| שיא ביקוש | סה"כ |
|-----------|---------|
| 1.75 | 161.04 |
| | 84.72 ₪ |

| | | |
|----------|----------------------------------|--------------|
| 20.96 ₪ | תשלום קבוע | |
| 0.00 ₪ | תשלום עבור גודל חיבור בKVA (0x0) | |
| 105.68 ₪ | סה"כ לתשלום | לא כולל מע"מ |



27/02/23 תאריך הפקה:
 22/02/23 תאריך קריאה נוכחית:
 23/01/23 תאריך קריאה קודמת:

שם דייר: מלונות דן - דירה 4271
 שם אתר: בתי אלמוג (ישרוטל, מלונות דן, מלכת שבא)

לקוח/ה נכבד/ה, אנו מתכבדים להגיש את חישוב צריכת החשמל לתקופה 22/02/23 - 23/01/23:

מלונות דן - דירה 4271 - 1 - 00022535 (0x0)

| סוג תעריף | סוג צריכה | קריאה קודמת | קריאה נוכחית | סה"כ צריכה בקוט"ש | מחיר לקוט"ש בא"ג | סה"כ לתשלום |
|--------------------------|-----------|-------------|--------------|-------------------|------------------|-------------|
| פרטי חשבון עבור תאריכים: | | 23/01/23 | 22/02/23 | | | |
| 999 | | 34,513.77 | 34,584.53 | 70.76 | 52.61 | 37.22 ₪ |

סה"כ לדייר:

| שיא ביקוש | סה"כ |
|-----------|---------|
| 1.58 | 70.76 |
| | 37.22 ₪ |

| | | |
|---------|----------------------------------|--------------|
| 20.96 ₪ | תשלום קבוע | |
| 0.00 ₪ | תשלום עבור גודל חיבור בKVA (0x0) | |
| 58.18 ₪ | סה"כ לתשלום | לא כולל מע"מ |

27/02/23 תאריך הפקה:
 22/02/23 תאריך קריאה נוכחית:
 23/01/23 תאריך קריאה קודמת:

שם דייר: מלונות דן - דירה 4272
שם אתר: בתי אלמוג (ישרוטל, מלונות דן, מלכת שבא)

לקוח/ה נכבד/ה, אנו מתכבדים להגיש את חישוב צריכת החשמל לתקופה 22/02/23 - 23/01/23:

מלונות דן - דירה 4272 - 1 - 00022535 (0x0)

| סוג תעריף | סוג צריכה | קריאה קודמת | קריאה נוכחית | סה"כ צריכה בקוט"ש | מחיר לקוט"ש בא"ג | סה"כ לתשלום |
|--------------------------|-----------|-------------|--------------|-------------------|------------------|-------------|
| פרטי חשבון עבור תאריכים: | | | 22/02/23 | 23/01/23 | | |
| 999 | | 34,513.77 | 34,584.53 | 70.76 | 52.61 | 37.22 ₪ |

סה"כ לדייר:

| שיא ביקוש | סה"כ |
|-----------|---------|
| 1.58 | 70.76 |
| | 37.22 ₪ |

| | | |
|---------|--|---------------------|
| 20.96 ₪ | תשלום קבוע | |
| 0.00 ₪ | תשלום עבור גודל חיבור ב-KVA (0x0) | |
| 58.18 ₪ | סה"כ לתשלום | לא כולל מע"מ |



27/02/23

תאריך הפקה:

22/02/23

תאריך קריאה נוכחית:

23/01/23

תאריך קריאה קודמת:

שם דייר: מלונות דן - דירה 4281
שם אתר: בתי אלמוג (ישרוטל, מלונות דן, מלכת שבא)

לקוח/ה נכבד/ה, אנו מתכבדים להגיש את חישוב צריכת החשמל לתקופה 22/02/23 - 23/01/23:

מלונות דן - דירה 4281 - 2 - 00022535(0x0)

| סוג תעריף | סוג צריכה | קריאה קודמת | קריאה נוכחית | סה"כ צריכה בקוט"ש | מחיר לקוט"ש בא"ג | סה"כ לתשלום |
|--------------------------|-----------|-------------|--------------|-------------------|------------------|-------------|
| פרטי חשבון עבור תאריכים: | | 23/01/23 | 22/02/23 | | | |
| 999 | | 34,960.74 | 35,057.20 | 96.47 | 52.61 | 50.75 ₪ |

סה"כ לדייר:

| שיא ביקוש | סה"כ |
|-----------|---------|
| 1.70 | 96.47 |
| | 50.75 ₪ |

| | | |
|---------|----------------------------------|--------------|
| 20.96 ₪ | תשלום קבוע | |
| 0.00 ₪ | תשלום עבור גודל חיבור בKVA (0x0) | |
| 71.71 ₪ | סה"כ לתשלום | לא כולל מע"מ |



27/02/23 תאריך הפקה:
 22/02/23 תאריך קריאה נוכחית:
 23/01/23 תאריך קריאה קודמת:

שם דייר: מלונות דן - דירה 4282
שם אתר: בתי אלמוג (ישרוטל, מלונות דן, מלכת שבא)

לקוח/ה נכבד/ה, אנו מתכבדים להגיש את חישוב צריכת החשמל לתקופה 22/02/23 - 23/01/23:

מלונות דן - דירה 4282 - 2 - 00022535(0x0)

| סוג תעריף | סוג צריכה | קריאה קודמת | קריאה נוכחית | סה"כ צריכה בקוט"ש | מחיר לקוט"ש בא"ג | סה"כ לתשלום |
|--------------------------|-----------|-------------|--------------|-------------------|------------------|-------------|
| פרטי חשבון עבור תאריכים: | | 23/01/23 | 22/02/23 | | | |
| 999 | | 34,960.74 | 35,057.20 | 96.47 | 52.61 | 50.75 ₪ |

סה"כ לדייר:

| שיא ביקוש | סה"כ |
|-----------|---------|
| 1.70 | 96.47 |
| | 50.75 ₪ |

| | | |
|---------|---|---------------------|
| 20.96 ₪ | תשלום קבוע | |
| 0.00 ₪ | תשלום עבור גודל חיבור בKVA (0x0) | |
| 71.71 ₪ | סה"כ לתשלום | לא כולל מע"מ |

27/02/23 תאריך הפקה:
 22/02/23 תאריך קריאה נוכחית:
 23/01/23 תאריך קריאה קודמת:

שם דייר: מלונות דן - דירה 4291
שם אתר: בתי אלמוג (ישרוטל, מלונות דן, מלכת שבא)

לקוח/ה נכבד/ה, אנו מתכבדים להגיש את חישוב צריכת החשמל לתקופה 22/02/23 - 23/01/23:

מלונות דן - דירה 4291 - 9 - 00022535 (0x0)

| סוג תעריף | סוג צריכה | קריאה קודמת | קריאה נוכחית | סה"כ צריכה בקוט"ש | מחיר לקוט"ש בא"ג | סה"כ לתשלום |
|--------------------------|-----------|-------------|--------------|-------------------|------------------|-------------|
| פרטי חשבון עבור תאריכים: | | 23/01/23 | 22/02/23 | | | |
| 999 | | 24,963.15 | 25,094.49 | 131.34 | 52.61 | 69.10 ₪ |

סה"כ לדייר:

| שיא ביקוש | סה"כ |
|-----------|---------|
| 1.98 | 131.34 |
| | 69.10 ₪ |

| | | |
|---------|---|---------------------|
| 20.96 ₪ | תשלום קבוע | |
| 0.00 ₪ | תשלום עבור גודל חיבור בKVA (0x0) | |
| 90.06 ₪ | סה"כ לתשלום | לא כולל מע"מ |

27/02/23 תאריך הפקה:
 22/02/23 תאריך קריאה נוכחית:
 23/01/23 תאריך קריאה קודמת:

שם דייר: מלונות דן - דירה 4292
שם אתר: בתי אלמוג (ישרוטל, מלונות דן, מלכת שבא)

לקוח/ה נכבד/ה, אנו מתכבדים להגיש את חישוב צריכת החשמל לתקופה 22/02/23 - 23/01/23:

מלונות דן - דירה 4292 - 9 - 00022535(0x0)

| סוג תעריף | סוג צריכה | קריאה קודמת | קריאה נוכחית | סה"כ צריכה בקוט"ש | מחיר לקוט"ש בא"ג | סה"כ לתשלום |
|-----------|-----------|-------------|--------------|-------------------|--------------------------|-------------|
| | | | 22/02/23 | 23/01/23 | פרטי חשבון עבור תאריכים: | |
| 999 | | 24,963.15 | 25,094.49 | 131.34 | 52.61 | 69.10 ₪ |

סה"כ לדייר:

| שיא ביקוש | סה"כ |
|-----------|---------|
| 1.98 | 131.34 |
| | 69.10 ₪ |

| | | |
|---------|---|---------------------|
| 20.96 ₪ | תשלום קבוע | |
| 0.00 ₪ | תשלום עבור גודל חיבור בKVA (0x0) | |
| 90.06 ₪ | סה"כ לתשלום | לא כולל מע"מ |

27/02/23 תאריך הפקה:
 22/02/23 תאריך קריאה נוכחית:
 23/01/23 תאריך קריאה קודמת:

שם דייר: מלונות דן - דירה 6011
 שם אתר: בתי אלמוג (ישרוטל, מלונות דן, מלכת שבא)

לקוח/ה נכבד/ה, אנו מתכבדים להגיש את חישוב צריכת החשמל לתקופה 22/02/23 - 23/01/23:

מלונות דן - דירה 6011 - 12 - 18029712(0x0)

| סה"כ לתשלום | מחיר לקוט"ש בא"ג | סה"כ צריכה בקוט"ש | קריאה נוכחית | קריאה קודמת | סוג צריכה | סוג תעריף |
|-------------|------------------|-------------------|--------------|-------------|--------------------------|-----------|
| | | | 22/02/23 | 23/01/23 | פרטי חשבון עבור תאריכים: | |
| ₪ 45.67 | 52.61 | 86.80 | 10,228.58 | 10,141.78 | | 999 |

סה"כ לדייר:

| שיא ביקוש | סה"כ |
|-----------|---------|
| 3.23 | 86.80 |
| | ₪ 45.67 |

| | | |
|---------|----------------------------------|--------------|
| ₪ 20.96 | תשלום קבוע | |
| ₪ 0.00 | תשלום עבור גודל חיבור בKVA (0x0) | |
| ₪ 66.63 | סה"כ לתשלום | לא כולל מע"מ |



27/02/23 תאריך הפקה:
 22/02/23 תאריך קריאה נכחית:
 23/01/23 תאריך קריאה קודמת:

שם דייר: מלונות דן - דירה 6012
 שם אתר: בתי אלמוג (ישרוטל, מלונות דן, מלכת שבא)

לקוח/ה נכבד/ה, אנו מתכבדים להגיש את חישוב צריכת החשמל לתקופה 22/02/23 - 23/01/23:

מלונות דן - דירה 6012 - 12 - 18029712(0x0)

| סוג תעריף | סוג צריכה | קריאה קודמת | קריאה נכחית | סה"כ צריכה בקוט"ש | מחיר לקוט"ש בא"ג | סה"כ לתשלום |
|--------------------------|-----------|-------------|-------------|-------------------|------------------|-------------|
| פרטי חשבון עבור תאריכים: | | 23/01/23 | 22/02/23 | | | |
| 999 | | 10,141.78 | 10,228.58 | 86.80 | 52.61 | 45.67 ₪ |

סה"כ לדייר:

| שיא ביקוש | סה"כ |
|-----------|---------|
| 3.23 | 86.80 |
| | 45.67 ₪ |

| | | |
|---------|----------------------------------|--------------|
| 20.96 ₪ | תשלום קבוע | |
| 0.00 ₪ | תשלום עבור גודל חיבור בKVA (0x0) | |
| 66.63 ₪ | סה"כ לתשלום | לא כולל מע"מ |





27/02/23 תאריך הפקה:
 22/02/23 תאריך קריאה נוכחית:
 23/01/23 תאריך קריאה קודמת:

שם דייר: מלונות דן - דירה 6021
 שם אתר: בתי אלמוג (ישרוטל, מלונות דן, מלכת שבא)

לקוח/ה נכבד/ה, אנו מתכבדים להגיש את חישוב צריכת החשמל לתקופה 22/02/23 - 23/01/23:

מלונות דן - דירה 6021 - 11 - 18029712(0x0)

| סה"כ לתשלום | מחיר לקוט"ש בא"ג | סה"כ צריכה בקוט"ש | קריאה נוכחית | קריאה קודמת | סוג צריכה | סוג תעריף |
|-------------|------------------|-------------------|--------------|-------------|--------------------------|-----------|
| | | | 22/02/23 | 23/01/23 | פרטי חשבון עבור תאריכים: | |
| 143.65 ₪ | 52.61 | 273.05 | 10,866.23 | 10,593.18 | | 999 |

סה"כ לדייר:

| שיא ביקוש | סה"כ |
|-----------|----------|
| 6.52 | 273.05 |
| | 143.65 ₪ |

| | | |
|----------|----------------------------------|--------------|
| 20.96 ₪ | תשלום קבוע | |
| 0.00 ₪ | תשלום עבור גודל חיבור בKVA (0x0) | |
| 164.61 ₪ | סה"כ לתשלום | לא כולל מע"מ |





27/02/23 תאריך הפקה:
 22/02/23 תאריך קריאה נוכחית:
 23/01/23 תאריך קריאה קודמת:

שם דייר: מלונות דן - דירה 6022
 שם אתר: בתי אלמוג (ישרוטל, מלונות דן, מלכת שבא)

לקוח/ה נכבד/ה, אנו מתכבדים להגיש את חישוב צריכת החשמל לתקופה 22/02/23 - 23/01/23:

מלונות דן - דירה 6022 - 11 - 18029712(0x0)

| סה"כ לתשלום | מחיר לקוט"ש בא"ג | סה"כ צריכה בקוט"ש | קריאה נוכחית | קריאה קודמת | סוג צריכה | סוג תעריף |
|-------------|------------------|-------------------|--------------|-------------|--------------------------|-----------|
| | | | 22/02/23 | 23/01/23 | פרטי חשבון עבור תאריכים: | |
| 143.65 ₪ | 52.61 | 273.05 | 10,866.23 | 10,593.18 | | 999 |

סה"כ לדייר:

| שיא ביקוש | סה"כ |
|-----------|----------|
| 6.52 | 273.05 |
| | 143.65 ₪ |

| | | |
|----------|----------------------------------|--------------|
| 20.96 ₪ | תשלום קבוע | |
| 0.00 ₪ | תשלום עבור גודל חיבור בKVA (0x0) | |
| 164.61 ₪ | סה"כ לתשלום | לא כולל מע"מ |





27/02/23 תאריך הפקה:
 22/02/23 תאריך קריאה נכחית:
 23/01/23 תאריך קריאה קודמת:

שם דייר: מלונות דן - דירה 6031
 שם אתר: בתי אלמוג (ישרוטל, מלונות דן, מלכת שבא)

לקוח/ה נכבד/ה, אנו מתכבדים להגיש את חישוב צריכת החשמל לתקופה 22/02/23 - 23/01/23:

מלונות דן - דירה 6031 - 13 - 18029712(0x0)

| סוג תעריף | סוג צריכה | קריאה קודמת | קריאה נכחית | סה"כ צריכה בקוט"ש | מחיר לקוט"ש בא"ג | סה"כ לתשלום |
|--------------------------|-----------|-------------|-------------|-------------------|------------------|-------------|
| פרטי חשבון עבור תאריכים: | | 23/01/23 | 22/02/23 | | | |
| 999 | | 11,384.43 | 11,547.50 | 163.08 | 52.61 | 85.79 ₪ |

סה"כ לדייר:

| שיא ביקוש | סה"כ |
|-----------|---------|
| 4.90 | 163.08 |
| | 85.79 ₪ |

| | | |
|----------|----------------------------------|--------------|
| 20.96 ₪ | תשלום קבוע | |
| 0.00 ₪ | תשלום עבור גודל חיבור בKVA (0x0) | |
| 106.75 ₪ | סה"כ לתשלום | לא כולל מע"מ |





27/02/23 תאריך הפקה:
 22/02/23 תאריך קריאה נוכחית:
 23/01/23 תאריך קריאה קודמת:

שם דייר: מלונות דן - דירה 6032
 שם אתר: בתי אלמוג (ישרוטל, מלונות דן, מלכת שבא)

לקוח/ה נכבד/ה, אנו מתכבדים להגיש את חישוב צריכת החשמל לתקופה 22/02/23 - 23/01/23:

מלונות דן - דירה 6032 - 13 - 18029712(0x0)

| סה"כ לתשלום | מחיר לקוט"ש בא"ג | סה"כ צריכה בקוט"ש | קריאה נוכחית | קריאה קודמת | סוג צריכה | סוג תעריף |
|-------------|------------------|-------------------|--------------|-------------|--------------------------|-----------|
| | | | 22/02/23 | 23/01/23 | פרטי חשבון עבור תאריכים: | |
| ₪ 85.79 | 52.61 | 163.08 | 11,547.50 | 11,384.43 | | 999 |

סה"כ לדייר:

| שיא ביקוש | סה"כ |
|-----------|---------|
| 4.90 | 163.08 |
| | ₪ 85.79 |

| | | |
|----------|----------------------------------|--------------|
| ₪ 20.96 | תשלום קבוע | |
| ₪ 0.00 | תשלום עבור גודל חיבור בKVA (0x0) | |
| ₪ 106.75 | סה"כ לתשלום | לא כולל מע"מ |





27/02/23 תאריך הפקה:
 22/02/23 תאריך קריאה נוכחית:
 23/01/23 תאריך קריאה קודמת:

שם דייר: מלונות דן - דירה 6041
 שם אתר: בתי אלמוג (ישרוטל, מלונות דן, מלכת שבא)

לקוח/ה נכבד/ה, אנו מתכבדים להגיש את חישוב צריכת החשמל לתקופה 22/02/23 - 23/01/23:

מלונות דן - דירה 6041 - 10 - 18029712(0x0)

| סה"כ לתשלום | מחיר לקוט"ש בא"ג | סה"כ צריכה בקוט"ש | קריאה נוכחית | קריאה קודמת | סוג צריכה | סוג תעריף |
|-------------|------------------|-------------------|--------------|-------------|--------------------------|-----------|
| | | | 22/02/23 | 23/01/23 | פרטי חשבון עבור תאריכים: | |
| 100.83 ₪ | 52.61 | 191.65 | 9,360.30 | 9,168.65 | | 999 |

סה"כ לדייר:

| שיא ביקוש | סה"כ |
|-----------|----------|
| 4.10 | 191.65 |
| | 100.83 ₪ |

| | | |
|----------|----------------------------------|--------------|
| 20.96 ₪ | תשלום קבוע | |
| 0.00 ₪ | תשלום עבור גודל חיבור בKVA (0x0) | |
| 121.79 ₪ | סה"כ לתשלום | לא כולל מע"מ |





27/02/23 תאריך הפקה:
 22/02/23 תאריך קריאה נוכחית:
 23/01/23 תאריך קריאה קודמת:

שם דייר: מלונות דן - דירה 6042
 שם אתר: בתי אלמוג (ישרוטל, מלונות דן, מלכת שבא)

לקוח/ה נכבד/ה, אנו מתכבדים להגיש את חישוב צריכת החשמל לתקופה 22/02/23 - 23/01/23:

מלונות דן - דירה 6042 - 10 - 18029712(0x0)

| סוג תעריף | סוג צריכה | קריאה קודמת | קריאה נוכחית | סה"כ צריכה בקוט"ש | מחיר לקוט"ש בא"ג | סה"כ לתשלום |
|--------------------------|-----------|-------------|--------------|-------------------|------------------|-------------|
| פרטי חשבון עבור תאריכים: | | 23/01/23 | 22/02/23 | | | |
| 999 | | 9,168.65 | 9,360.30 | 191.65 | 52.61 | 100.83 ₪ |

סה"כ לדייר:

| שיא ביקוש | סה"כ |
|-----------|----------|
| 4.10 | 191.65 |
| | 100.83 ₪ |

| | | |
|----------|----------------------------------|--------------|
| 20.96 ₪ | תשלום קבוע | |
| 0.00 ₪ | תשלום עבור גודל חיבור בKVA (0x0) | |
| 121.79 ₪ | סה"כ לתשלום | לא כולל מע"מ |





27/02/23 תאריך הפקה:
 22/02/23 תאריך קריאה נוכחית:
 23/01/23 תאריך קריאה קודמת:

שם דייר: מלונות דן - דירה 6051
 שם אתר: בתי אלמוג (ישרוטל, מלונות דן, מלכת שבא)

לקוח/ה נכבד/ה, אנו מתכבדים להגיש את חישוב צריכת החשמל לתקופה 22/02/23 - 23/01/23:

מלונות דן - דירה 6051 - 9 - 18029712(0x0)

| סוג תעריף | סוג צריכה | קריאה קודמת | קריאה נוכחית | סה"כ צריכה בקוט"ש | מחיר לקוט"ש בא"ג | סה"כ לתשלום |
|--------------------------|-----------|-------------|--------------|-------------------|------------------|-------------|
| פרטי חשבון עבור תאריכים: | | 23/01/23 | 22/02/23 | | | |
| 999 | | 9,192.30 | 9,657.78 | 465.48 | 52.61 | 244.89 ₪ |

סה"כ לדייר:

| שיא ביקוש | סה"כ |
|-----------|----------|
| 5.34 | 465.48 |
| | 244.89 ₪ |

| | | |
|----------|----------------------------------|--------------|
| 20.96 ₪ | תשלום קבוע | |
| 0.00 ₪ | תשלום עבור גודל חיבור בKVA (0x0) | |
| 265.85 ₪ | סה"כ לתשלום | לא כולל מע"מ |



27/02/23 תאריך הפקה:
 22/02/23 תאריך קריאה נוכחי:
 23/01/23 תאריך קריאה קודמת:

שם דייר: מלונות דן - דירה 6052
 שם אתר: בתי אלמוג (ישרוטל, מלונות דן, מלכת שבא)

לקוח/ה נכבד/ה, אנו מתכבדים להגיש את חישוב צריכת החשמל לתקופה 22/02/23 - 23/01/23:

מלונות דן - דירה 6052 - 9 - 18029712(0x0)

| סוג תעריף | סוג צריכה | קריאה קודמת | קריאה נוכחית | סה"כ צריכה בקוט"ש | מחיר לקוט"ש בא"ג | סה"כ לתשלום |
|--------------------------|-----------|-------------|--------------|-------------------|------------------|-------------|
| פרטי חשבון עבור תאריכים: | | 23/01/23 | 22/02/23 | | | |
| 999 | | 9,192.30 | 9,657.78 | 465.48 | 52.61 | 244.89 ₪ |

סה"כ לדייר:

| שיא ביקוש | סה"כ |
|-----------|----------|
| 5.34 | 465.48 |
| | 244.89 ₪ |

| | | |
|----------|----------------------------------|--------------|
| 20.96 ₪ | תשלום קבוע | |
| 0.00 ₪ | תשלום עבור גודל חיבור בKVA (0x0) | |
| 265.85 ₪ | סה"כ לתשלום | לא כולל מע"מ |

27/02/23 תאריך הפקה:
 22/02/23 תאריך קריאה נוכחית:
 23/01/23 תאריך קריאה קודמת:

שם דייר: מלונות דן - דירה 6061
 שם אתר: בתי אלמוג (ישרוטל, מלונות דן, מלכת שבא)

לקוח/ה נכבד/ה, אנו מתכבדים להגיש את חישוב צריכת החשמל לתקופה 22/02/23 - 23/01/23:

מלונות דן - דירה 6061 - 8 - 18029712(0x0)

| סוג תעריף | סוג צריכה | קריאה קודמת | קריאה נוכחית | סה"כ צריכה בקוט"ש | מחיר לקוט"ש בא"ג | סה"כ לתשלום |
|--------------------------|-----------|-------------|--------------|-------------------|------------------|-------------|
| פרטי חשבון עבור תאריכים: | | 23/01/23 | 22/02/23 | | | |
| 999 | | 8,186.68 | 8,320.95 | 134.28 | 52.61 | 70.64 ₪ |

סה"כ לדייר:

| שיא ביקוש | סה"כ |
|-----------|---------|
| 3.89 | 134.28 |
| | 70.64 ₪ |

| | | |
|---------|----------------------------------|--------------|
| 20.96 ₪ | תשלום קבוע | |
| 0.00 ₪ | תשלום עבור גודל חיבור בKVA (0x0) | |
| 91.60 ₪ | סה"כ לתשלום | לא כולל מע"מ |



27/02/23 תאריך הפקה:
 22/02/23 תאריך קריאה נכחית:
 23/01/23 תאריך קריאה קודמת:

שם דייר: מלונות דן - דירה 6062
 שם אתר: בתי אלמוג (ישרוטל, מלונות דן, מלכת שבא)

לקוח/ה נכבד/ה, אנו מתכבדים להגיש את חישוב צריכת החשמל לתקופה 22/02/23 - 23/01/23:

מלונות דן - דירה 6062 - 8 - 18029712(0x0)

| סה"כ לתשלום | מחיר לקוט"ש בא"ג | סה"כ צריכה בקוט"ש | קריאה נכחית | קריאה קודמת | סוג צריכה | סוג תעריף |
|-------------|------------------|-------------------|-------------|-------------|--------------------------|-----------|
| | | | 22/02/23 | 23/01/23 | פרטי חשבון עבור תאריכים: | |
| ₪ 70.64 | 52.61 | 134.28 | 8,320.95 | 8,186.68 | | 999 |

סה"כ לדייר:

| שיא ביקוש | סה"כ |
|-----------|---------|
| 3.89 | 134.28 |
| | ₪ 70.64 |

| | | |
|---------|----------------------------------|--------------|
| ₪ 20.96 | תשלום קבוע | |
| ₪ 0.00 | תשלום עבור גודל חיבור בKVA (0x0) | |
| ₪ 91.60 | סה"כ לתשלום | לא כולל מע"מ |





27/02/23 תאריך הפקה:
 22/02/23 תאריך קריאה נוכחית:
 23/01/23 תאריך קריאה קודמת:

שם דייר: מלונות דן - דירה 6111
 שם אתר: בתי אלמוג (ישרוטל, מלונות דן, מלכת שבא)

לקוח/ה נכבד/ה, אנו מתכבדים להגיש את חישוב צריכת החשמל לתקופה 22/02/23 - 23/01/23:

מלונות דן - דירה 6111 - 24 - 18029712(0x0)

| סה"כ לתשלום | מחיר לקוט"ש בא"ג | סה"כ צריכה בקוט"ש | קריאה נוכחית | קריאה קודמת | סוג צריכה | סוג תעריף |
|-------------|------------------|-------------------|--------------|-------------|--------------------------|-----------|
| | | | 22/02/23 | 23/01/23 | פרטי חשבון עבור תאריכים: | |
| 109.68 ₪ | 52.61 | 208.48 | 10,225.93 | 10,017.45 | | 999 |

סה"כ לדייר:

| שיא ביקוש | סה"כ |
|-----------|----------|
| 4.24 | 208.48 |
| | 109.68 ₪ |

| | | |
|----------|----------------------------------|--------------|
| 20.96 ₪ | תשלום קבוע | |
| 0.00 ₪ | תשלום עבור גודל חיבור בKVA (0x0) | |
| 130.64 ₪ | סה"כ לתשלום | לא כולל מע"מ |





27/02/23 תאריך הפקה:
 22/02/23 תאריך קריאה נוכחית:
 23/01/23 תאריך קריאה קודמת:

שם דייר: מלונות דן - דירה 6112
 שם אתר: בתי אלמוג (ישרוטל, מלונות דן, מלכת שבא)

לקוח/ה נכבד/ה, אנו מתכבדים להגיש את חישוב צריכת החשמל לתקופה 22/02/23 - 23/01/23:

מלונות דן - דירה 6112 - 24 - 18029712(0x0)

| סוג תעריף | סוג צריכה | קריאה קודמת | קריאה נוכחית | סה"כ צריכה בקוט"ש | מחיר לקוט"ש בא"ג | סה"כ לתשלום |
|--------------------------|-----------|-------------|--------------|-------------------|------------------|-------------|
| פרטי חשבון עבור תאריכים: | | 23/01/23 | 22/02/23 | | | |
| 999 | | 10,017.45 | 10,225.93 | 208.48 | 52.61 | 109.68 ₪ |

סה"כ לדייר:

| שיא ביקוש | סה"כ |
|-----------|----------|
| 4.24 | 208.48 |
| | 109.68 ₪ |

| | | |
|----------|----------------------------------|--------------|
| 20.96 ₪ | תשלום קבוע | |
| 0.00 ₪ | תשלום עבור גודל חיבור בKVA (0x0) | |
| 130.64 ₪ | סה"כ לתשלום | לא כולל מע"מ |





27/02/23 תאריך הפקה:
 22/02/23 תאריך קריאה נוכחית:
 23/01/23 תאריך קריאה קודמת:

שם דייר: מלונות דן - דירה 6121
 שם אתר: בתי אלמוג (ישרוטל, מלונות דן, מלכת שבא)

לקוח/ה נכבד/ה, אנו מתכבדים להגיש את חישוב צריכת החשמל לתקופה 22/02/23 - 23/01/23:

מלונות דן - דירה 6121 - 21 - 18029712(0x0)

| סה"כ לתשלום | מחיר לקוט"ש בא"ג | סה"כ צריכה בקוט"ש | קריאה נוכחית | קריאה קודמת | סוג צריכה | סוג תעריף |
|-------------|------------------|-------------------|--------------|-------------|--------------------------|-----------|
| | | | 22/02/23 | 23/01/23 | פרטי חשבון עבור תאריכים: | |
| ₪ 63.25 | 52.61 | 120.23 | 10,219.90 | 10,099.68 | | 999 |

סה"כ לדייר:

| שיא ביקוש | סה"כ |
|-----------|---------|
| 3.70 | 120.23 |
| | ₪ 63.25 |

| | | |
|---------|----------------------------------|--------------|
| ₪ 20.96 | תשלום קבוע | |
| ₪ 0.00 | תשלום עבור גודל חיבור בKVA (0x0) | |
| ₪ 84.21 | סה"כ לתשלום | לא כולל מע"מ |





27/02/23 תאריך הפקה:
 22/02/23 תאריך קריאה נוכחית:
 23/01/23 תאריך קריאה קודמת:

שם דייר: מלונות דן - דירה 6122
 שם אתר: בתי אלמוג (ישרוטל, מלונות דן, מלכת שבא)

לקוח/ה נכבד/ה, אנו מתכבדים להגיש את חישוב צריכת החשמל לתקופה 22/02/23 - 23/01/23:

מלונות דן - דירה 6122 - 21 - 18029712(0x0)

| סה"כ לתשלום | מחיר לקוט"ש בא"ג | סה"כ צריכה בקוט"ש | קריאה נוכחית | קריאה קודמת | סוג צריכה | סוג תעריף |
|-------------|------------------|-------------------|--------------|-------------|--------------------------|-----------|
| | | | 22/02/23 | 23/01/23 | פרטי חשבון עבור תאריכים: | |
| ₪ 63.25 | 52.61 | 120.23 | 10,219.90 | 10,099.68 | | 999 |

סה"כ לדייר:

| שיא ביקוש | סה"כ |
|-----------|---------|
| 3.70 | 120.23 |
| | ₪ 63.25 |

| | | |
|---------|----------------------------------|--------------|
| ₪ 20.96 | תשלום קבוע | |
| ₪ 0.00 | תשלום עבור גודל חיבור בKVA (0x0) | |
| ₪ 84.21 | סה"כ לתשלום | לא כולל מע"מ |





27/02/23 תאריך הפקה:
 22/02/23 תאריך קריאה נוכחית:
 23/01/23 תאריך קריאה קודמת:

שם דייר: מלונות דן - דירה 6131
 שם אתר: בתי אלמוג (ישרוטל, מלונות דן, מלכת שבא)

לקוח/ה נכבד/ה, אנו מתכבדים להגיש את חישוב צריכת החשמל לתקופה 22/02/23 - 23/01/23:

מלונות דן - דירה 6131 - 20 - 18029712(0x0)

| סה"כ לתשלום | מחיר לקוט"ש בא"ג | סה"כ צריכה בקוט"ש | קריאה נוכחית | קריאה קודמת | סוג צריכה | סוג תעריף |
|-------------|------------------|-------------------|--------------|-------------|--------------------------|-----------|
| | | | 22/02/23 | 23/01/23 | פרטי חשבון עבור תאריכים: | |
| ₪ 51.10 | 52.61 | 97.13 | 12,383.73 | 12,286.60 | | 999 |

סה"כ לדייר:

| שיא ביקוש | סה"כ |
|-----------|---------|
| 2.93 | 97.13 |
| | ₪ 51.10 |

| | | |
|---------|----------------------------------|--------------|
| ₪ 20.96 | תשלום קבוע | |
| ₪ 0.00 | תשלום עבור גודל חיבור בKVA (0x0) | |
| ₪ 72.06 | סה"כ לתשלום | לא כולל מע"מ |





27/02/23 תאריך הפקה:
 22/02/23 תאריך קריאה נוכחית:
 23/01/23 תאריך קריאה קודמת:

שם דייר: מלונות דן - דירה 6132
 שם אתר: בתי אלמוג (ישרוטל, מלונות דן, מלכת שבא)

לקוח/ה נכבד/ה, אנו מתכבדים להגיש את חישוב צריכת החשמל לתקופה 22/02/23 - 23/01/23:

מלונות דן - דירה 6132 - 20 - 18029712(0x0)

| סוג תעריף | סוג צריכה | קריאה קודמת | קריאה נוכחית | סה"כ צריכה בקוט"ש | מחיר לקוט"ש בא"ג | סה"כ לתשלום |
|--------------------------|-----------|-------------|--------------|-------------------|------------------|-------------|
| פרטי חשבון עבור תאריכים: | | 23/01/23 | 22/02/23 | | | |
| 999 | | 12,286.60 | 12,383.73 | 97.13 | 52.61 | 51.10 ₪ |

סה"כ לדייר:

| שיא ביקוש | סה"כ |
|-----------|---------|
| 2.93 | 97.13 |
| | 51.10 ₪ |

| | | |
|---------|----------------------------------|--------------|
| 20.96 ₪ | תשלום קבוע | |
| 0.00 ₪ | תשלום עבור גודל חיבור בKVA (0x0) | |
| 72.06 ₪ | סה"כ לתשלום | לא כולל מע"מ |





27/02/23 תאריך הפקה:
 22/02/23 תאריך קריאה נוכחית:
 23/01/23 תאריך קריאה קודמת:

שם דייר: מלונות דן - דירה 6141
 שם אתר: בתי אלמוג (ישרוטל, מלונות דן, מלכת שבא)

לקוח/ה נכבד/ה, אנו מתכבדים להגיש את חישוב צריכת החשמל לתקופה 22/02/23 - 23/01/23:

מלונות דן - דירה 6141 - 19 - 18029712(0x0)

| סה"כ לתשלום | מחיר לקוט"ש בא"ג | סה"כ צריכה בקוט"ש | קריאה נוכחית | קריאה קודמת | סוג צריכה | סוג תעריף |
|-------------|------------------|-------------------|--------------|-------------|--------------------------|-----------|
| | | | 22/02/23 | 23/01/23 | פרטי חשבון עבור תאריכים: | |
| 110.74 ₪ | 52.61 | 210.50 | 10,892.58 | 10,682.08 | | 999 |

סה"כ לדייר:

| שיא ביקוש | סה"כ |
|-----------|----------|
| 3.78 | 210.50 |
| | 110.74 ₪ |

| | | |
|----------|----------------------------------|--------------|
| 20.96 ₪ | תשלום קבוע | |
| 0.00 ₪ | תשלום עבור גודל חיבור בKVA (0x0) | |
| 131.70 ₪ | סה"כ לתשלום | לא כולל מע"מ |





27/02/23 תאריך הפקה:
 22/02/23 תאריך קריאה נוכחית:
 23/01/23 תאריך קריאה קודמת:

שם דייר: מלונות דן - דירה 6142
 שם אתר: בתי אלמוג (ישרוטל, מלונות דן, מלכת שבא)

לקוח/ה נכבד/ה, אנו מתכבדים להגיש את חישוב צריכת החשמל לתקופה 22/02/23 - 23/01/23:

מלונות דן - דירה 6142 - 19 - 18029712(0x0)

| סה"כ לתשלום | מחיר לקוט"ש בא"ג | סה"כ צריכה בקוט"ש | קריאה נוכחית | קריאה קודמת | סוג צריכה | סוג תעריף |
|-------------|------------------|-------------------|--------------|-------------|--------------------------|-----------|
| | | | 22/02/23 | 23/01/23 | פרטי חשבון עבור תאריכים: | |
| 110.74 ₪ | 52.61 | 210.50 | 10,892.58 | 10,682.08 | | 999 |

סה"כ לדייר:

| שיא ביקוש | סה"כ |
|-----------|----------|
| 3.78 | 210.50 |
| | 110.74 ₪ |

| | | |
|----------|----------------------------------|--------------|
| 20.96 ₪ | תשלום קבוע | |
| 0.00 ₪ | תשלום עבור גודל חיבור בKVA (0x0) | |
| 131.70 ₪ | סה"כ לתשלום | לא כולל מע"מ |





27/02/23 תאריך הפקה:
 22/02/23 תאריך קריאה נוכחית:
 23/01/23 תאריך קריאה קודמת:

שם דייר: מלונות דן - דירה 6151
שם אתר: בתי אלמוג (ישרוטל, מלונות דן, מלכת שבא)

לקוח/ה נכבד/ה, אנו מתכבדים להגיש את חישוב צריכת החשמל לתקופה 22/02/23 - 23/01/23:

מלונות דן - דירה 6151 - 18 - 18029712(0x0)

| סוג תעריף | סוג צריכה | קריאה קודמת | קריאה נוכחית | סה"כ צריכה בקוט"ש | מחיר לקוט"ש בא"ג | סה"כ לתשלום |
|-----------|-----------|-------------|--------------|-------------------|--------------------------|-------------|
| | | | 22/02/23 | 23/01/23 | פרטי חשבון עבור תאריכים: | |
| 999 | | 9,984.78 | 10,149.88 | 165.10 | 52.61 | 86.86 ₪ |

סה"כ לדייר:

| שיא ביקוש | סה"כ |
|-----------|---------|
| 3.82 | 165.10 |
| | 86.86 ₪ |

| | | |
|----------|---|---------------------|
| 20.96 ₪ | תשלום קבוע | |
| 0.00 ₪ | תשלום עבור גודל חיבור בKVA (0x0) | |
| 107.82 ₪ | סה"כ לתשלום | לא כולל מע"מ |





27/02/23 תאריך הפקה:
 22/02/23 תאריך קריאה נוכחית:
 23/01/23 תאריך קריאה קודמת:

שם דייר: מלונות דן - דירה 6152
 שם אתר: בתי אלמוג (ישרוטל, מלונות דן, מלכת שבא)

לקוח/ה נכבד/ה, אנו מתכבדים להגיש את חישוב צריכת החשמל לתקופה 22/02/23 - 23/01/23:

מלונות דן - דירה 6152 - 18 - 18029712(0x0)

| סוג תעריף | סוג צריכה | קריאה קודמת | קריאה נוכחית | סה"כ צריכה בקוט"ש | מחיר לקוט"ש בא"ג | סה"כ לתשלום |
|-----------|-----------|-------------|--------------|-------------------|--------------------------|-------------|
| | | | 22/02/23 | 23/01/23 | פרטי חשבון עבור תאריכים: | |
| 999 | | 9,984.78 | 10,149.88 | 165.10 | 52.61 | 86.86 ₪ |

סה"כ לדייר:

| שיא ביקוש | סה"כ |
|-----------|---------|
| 3.82 | 165.10 |
| | 86.86 ₪ |

| | | |
|----------|----------------------------------|--------------|
| 20.96 ₪ | תשלום קבוע | |
| 0.00 ₪ | תשלום עבור גודל חיבור בKVA (0x0) | |
| 107.82 ₪ | סה"כ לתשלום | לא כולל מע"מ |





27/02/23 תאריך הפקה:
 22/02/23 תאריך קריאה נוכחית:
 23/01/23 תאריך קריאה קודמת:

שם דייר: מלונות דן - דירה 6161
 שם אתר: בתי אלמוג (ישרוטל, מלונות דן, מלכת שבא)

לקוח/ה נכבד/ה, אנו מתכבדים להגיש את חישוב צריכת החשמל לתקופה 22/02/23 - 23/01/23:

מלונות דן - דירה 6161 - 17 - 18029712(0x0)

| סה"כ לתשלום | מחיר לקוט"ש בא"ג | סה"כ צריכה בקוט"ש | קריאה נוכחית | קריאה קודמת | סוג צריכה | סוג תעריף |
|-------------|------------------|-------------------|--------------|-------------|--------------------------|-----------|
| | | | 22/02/23 | 23/01/23 | פרטי חשבון עבור תאריכים: | |
| ₪ 90.46 | 52.61 | 171.95 | 10,528.80 | 10,356.85 | | 999 |

סה"כ לדייר:

| שיא ביקוש | סה"כ |
|-----------|---------|
| 2.91 | 171.95 |
| | ₪ 90.46 |

| | | |
|----------|----------------------------------|--------------|
| ₪ 20.96 | תשלום קבוע | |
| ₪ 0.00 | תשלום עבור גודל חיבור בKVA (0x0) | |
| ₪ 111.42 | סה"כ לתשלום | לא כולל מע"מ |





27/02/23 תאריך הפקה:
 22/02/23 תאריך קריאה נוכחית:
 23/01/23 תאריך קריאה קודמת:

שם דייר: מלונות דן - דירה 6162
 שם אתר: בתי אלמוג (ישרוטל, מלונות דן, מלכת שבא)

לקוח/ה נכבד/ה, אנו מתכבדים להגיש את חישוב צריכת החשמל לתקופה 22/02/23 - 23/01/23:

מלונות דן - דירה 6162 - 17 - 18029712(0x0)

| סה"כ לתשלום | מחיר לקוט"ש בא"ג | סה"כ צריכה בקוט"ש | קריאה נוכחית | קריאה קודמת | סוג צריכה | סוג תעריף |
|-------------|------------------|-------------------|--------------|-------------|--------------------------|-----------|
| | | | 22/02/23 | 23/01/23 | פרטי חשבון עבור תאריכים: | |
| ₪ 90.46 | 52.61 | 171.95 | 10,528.80 | 10,356.85 | | 999 |

סה"כ לדייר:

| שיא ביקוש | סה"כ |
|-----------|---------|
| 2.91 | 171.95 |
| | ₪ 90.46 |

| | | |
|----------|----------------------------------|--------------|
| ₪ 20.96 | תשלום קבוע | |
| ₪ 0.00 | תשלום עבור גודל חיבור בKVA (0x0) | |
| ₪ 111.42 | סה"כ לתשלום | לא כולל מע"מ |





27/02/23 תאריך הפקה:
 22/02/23 תאריך קריאה נוכחית:
 23/01/23 תאריך קריאה קודמת:

שם דייר: מלונות דן - דירה 6171
 שם אתר: בתי אלמוג (ישרוטל, מלונות דן, מלכת שבא)

לקוח/ה נכבד/ה, אנו מתכבדים להגיש את חישוב צריכת החשמל לתקופה 22/02/23 - 23/01/23:

מלונות דן - דירה 6171 - 16 - 18029712(0x0)

| סה"כ לתשלום | מחיר לקוט"ש בא"ג | סה"כ צריכה בקוט"ש | קריאה נוכחית | קריאה קודמת | סוג צריכה | סוג תעריף |
|-------------|------------------|-------------------|--------------|-------------|--------------------------|-----------|
| | | | 22/02/23 | 23/01/23 | פרטי חשבון עבור תאריכים: | |
| ₪ 69.83 | 52.61 | 132.73 | 9,281.95 | 9,149.23 | | 999 |

סה"כ לדייר:

| שיא ביקוש | סה"כ |
|-----------|---------|
| 4.78 | 132.73 |
| | ₪ 69.83 |

| | | |
|---------|----------------------------------|--------------|
| ₪ 20.96 | תשלום קבוע | |
| ₪ 0.00 | תשלום עבור גודל חיבור בKVA (0x0) | |
| ₪ 90.79 | סה"כ לתשלום | לא כולל מע"מ |





27/02/23 תאריך הפקה:
 22/02/23 תאריך קריאה נוכחית:
 23/01/23 תאריך קריאה קודמת:

שם דייר: מלונות דן - דירה 6172
 שם אתר: בתי אלמוג (ישרוטל, מלונות דן, מלכת שבא)

לקוח/ה נכבד/ה, אנו מתכבדים להגיש את חישוב צריכת החשמל לתקופה 22/02/23 - 23/01/23:

מלונות דן - דירה 6172 - 16 - 18029712(0x0)

| סוג תעריף | סוג צריכה | קריאה קודמת | קריאה נוכחית | סה"כ צריכה בקוט"ש | מחיר לקוט"ש בא"ג | סה"כ לתשלום |
|--------------------------|-----------|-------------|--------------|-------------------|------------------|-------------|
| פרטי חשבון עבור תאריכים: | | 23/01/23 | 22/02/23 | | | |
| 999 | | 9,149.23 | 9,281.95 | 132.73 | 52.61 | 69.83 ₪ |

סה"כ לדייר:

| שיא ביקוש | סה"כ |
|-----------|---------|
| 4.78 | 132.73 |
| | 69.83 ₪ |

| | | |
|---------|----------------------------------|--------------|
| 20.96 ₪ | תשלום קבוע | |
| 0.00 ₪ | תשלום עבור גודל חיבור בKVA (0x0) | |
| 90.79 ₪ | סה"כ לתשלום | לא כולל מע"מ |





27/02/23 תאריך הפקה:
 22/02/23 תאריך קריאה נוכחית:
 23/01/23 תאריך קריאה קודמת:

שם דייר: מלונות דן - דירה 6211
 שם אתר: בתי אלמוג (ישרוטל, מלונות דן, מלכת שבא)

לקוח/ה נכבד/ה, אנו מתכבדים להגיש את חישוב צריכת החשמל לתקופה 22/02/23 - 23/01/23:

מלונות דן - דירה 6211 - 7 - 00022788(0x0)

| סה"כ לתשלום | מחיר לקוט"ש בא"ג | סה"כ צריכה בקוט"ש | קריאה נוכחית | קריאה קודמת | סוג צריכה | סוג תעריף |
|-------------|------------------|-------------------|--------------|-------------|--------------------------|-----------|
| | | | 22/02/23 | 23/01/23 | פרטי חשבון עבור תאריכים: | |
| 13.56 ₪ | 52.61 | 25.78 | 53,938.97 | 53,913.19 | | 999 |

סה"כ לדייר:

| שיא ביקוש | סה"כ |
|-----------|---------|
| 0.10 | 25.78 |
| | 13.56 ₪ |

| | | |
|---------|----------------------------------|--------------|
| 20.96 ₪ | תשלום קבוע | |
| 0.00 ₪ | תשלום עבור גודל חיבור בKVA (0x0) | |
| 34.52 ₪ | סה"כ לתשלום | לא כולל מע"מ |





27/02/23 תאריך הפקה:
 22/02/23 תאריך קריאה נוכחית:
 23/01/23 תאריך קריאה קודמת:

שם דייר: מלונות דן - דירה 6212
 שם אתר: בתי אלמוג (ישרוטל, מלונות דן, מלכת שבא)

לקוח/ה נכבד/ה, אנו מתכבדים להגיש את חישוב צריכת החשמל לתקופה 22/02/23 - 23/01/23:

מלונות דן - דירה 6212 - 7 - 00022788(0x0)

| סוג תעריף | סוג צריכה | קריאה קודמת | קריאה נוכחית | סה"כ צריכה בקוט"ש | מחיר לקוט"ש בא"ג | סה"כ לתשלום |
|--------------------------|-----------|-------------|--------------|-------------------|------------------|-------------|
| פרטי חשבון עבור תאריכים: | | 23/01/23 | 22/02/23 | | | |
| 999 | | 53,913.19 | 53,938.97 | 25.78 | 52.61 | 13.56 ₪ |

סה"כ לדייר:

| שיא ביקוש | סה"כ |
|-----------|---------|
| 0.10 | 25.78 |
| | 13.56 ₪ |

| | | |
|---------|----------------------------------|--------------|
| 20.96 ₪ | תשלום קבוע | |
| 0.00 ₪ | תשלום עבור גודל חיבור בKVA (0x0) | |
| 34.52 ₪ | סה"כ לתשלום | לא כולל מע"מ |





27/02/23 תאריך הפקה:
 22/02/23 תאריך קריאה נכחית:
 23/01/23 תאריך קריאה קודמת:

שם דייר: מלונות דן - דירה 6221
 שם אתר: בתי אלמוג (ישרוטל, מלונות דן, מלכת שבא)

לקוח/ה נכבד/ה, אנו מתכבדים להגיש את חישוב צריכת החשמל לתקופה 22/02/23 - 23/01/23:

מלונות דן - דירה 6221 - 6 - 00022788(0x0)

| סוג תעריף | סוג צריכה | קריאה קודמת | קריאה נכחית | סה"כ צריכה בקוט"ש | מחיר לקוט"ש בא"ג | סה"כ לתשלום |
|--------------------------|-----------|-------------|-------------|-------------------|------------------|-------------|
| פרטי חשבון עבור תאריכים: | | 23/01/23 | 22/02/23 | | | |
| 999 | | 56,182.08 | 56,222.57 | 40.49 | 52.61 | 21.30 ₪ |

סה"כ לדייר:

| שיא ביקוש | סה"כ |
|-----------|---------|
| 2.87 | 40.49 |
| | 21.30 ₪ |

| | | |
|---------|----------------------------------|--------------|
| 20.96 ₪ | תשלום קבוע | |
| 0.00 ₪ | תשלום עבור גודל חיבור בKVA (0x0) | |
| 42.26 ₪ | סה"כ לתשלום | לא כולל מע"מ |





27/02/23 תאריך הפקה:
 22/02/23 תאריך קריאה נכחית:
 23/01/23 תאריך קריאה קודמת:

שם דייר: מלונות דן - דירה 6222
 שם אתר: בתי אלמוג (ישרוטל, מלונות דן, מלכת שבא)

לקוח/ה נכבד/ה, אנו מתכבדים להגיש את חישוב צריכת החשמל לתקופה 22/02/23 - 23/01/23:

מלונות דן - דירה 6222 - 6 - 00022788(0x0)

| סוג תעריף | סוג צריכה | קריאה קודמת | קריאה נכחית | סה"כ צריכה בקוט"ש | מחיר לקוט"ש בא"ג | סה"כ לתשלום |
|--------------------------|-----------|-------------|-------------|-------------------|------------------|-------------|
| פרטי חשבון עבור תאריכים: | | 23/01/23 | 22/02/23 | | | |
| 999 | | 56,182.08 | 56,222.57 | 40.49 | 52.61 | 21.30 ₪ |

סה"כ לדייר:

| שיא ביקוש | סה"כ |
|-----------|---------|
| 2.87 | 40.49 |
| | 21.30 ₪ |

| | | |
|---------|----------------------------------|--------------|
| 20.96 ₪ | תשלום קבוע | |
| 0.00 ₪ | תשלום עבור גודל חיבור בKVA (0x0) | |
| 42.26 ₪ | סה"כ לתשלום | לא כולל מע"מ |





27/02/23 תאריך הפקה:
 22/02/23 תאריך קריאה נוכחית:
 23/01/23 תאריך קריאה קודמת:

שם דייר: מלונות דן - דירה 6231
 שם אתר: בתי אלמוג (ישרוטל, מלונות דן, מלכת שבא)

לקוח/ה נכבד/ה, אנו מתכבדים להגיש את חישוב צריכת החשמל לתקופה 22/02/23 - 23/01/23:

מלונות דן - דירה 6231 - 5 - 00022788(0x0)

| סוג תעריף | סוג צריכה | קריאה קודמת | קריאה נוכחית | סה"כ צריכה בקוט"ש | מחיר לקוט"ש בא"ג | סה"כ לתשלום |
|--------------------------|-----------|-------------|--------------|-------------------|------------------|-------------|
| פרטי חשבון עבור תאריכים: | | 23/01/23 | 22/02/23 | | | |
| 999 | | 62,439.32 | 62,511.39 | 72.06 | 52.61 | 37.91 ₪ |

סה"כ לדייר:

| שיא ביקוש | סה"כ |
|-----------|---------|
| 1.71 | 72.06 |
| | 37.91 ₪ |

| | | |
|---------|----------------------------------|--------------|
| 20.96 ₪ | תשלום קבוע | |
| 0.00 ₪ | תשלום עבור גודל חיבור בKVA (0x0) | |
| 58.87 ₪ | סה"כ לתשלום | לא כולל מע"מ |





27/02/23 תאריך הפקה:
 22/02/23 תאריך קריאה נוכחית:
 23/01/23 תאריך קריאה קודמת:

שם דייר: מלונות דן - דירה 6232
 שם אתר: בתי אלמוג (ישרוטל, מלונות דן, מלכת שבא)

לקוח/ה נכבד/ה, אנו מתכבדים להגיש את חישוב צריכת החשמל לתקופה 22/02/23 - 23/01/23:

מלונות דן - דירה 6232 - 5 - 00022788(0x0)

| סוג תעריף | סוג צריכה | קריאה קודמת | קריאה נוכחית | סה"כ צריכה בקוט"ש | מחיר לקוט"ש בא"ג | סה"כ לתשלום |
|--------------------------|-----------|-------------|--------------|-------------------|------------------|-------------|
| פרטי חשבון עבור תאריכים: | | 23/01/23 | 22/02/23 | | | |
| 999 | | 62,439.32 | 62,511.39 | 72.06 | 52.61 | 37.91 ₪ |

סה"כ לדייר:

| שיא ביקוש | סה"כ |
|-----------|---------|
| 1.71 | 72.06 |
| | 37.91 ₪ |

| | | |
|---------|----------------------------------|--------------|
| 20.96 ₪ | תשלום קבוע | |
| 0.00 ₪ | תשלום עבור גודל חיבור בKVA (0x0) | |
| 58.87 ₪ | סה"כ לתשלום | לא כולל מע"מ |





27/02/23 תאריך הפקה:
 22/02/23 תאריך קריאה נוכחית:
 23/01/23 תאריך קריאה קודמת:

שם דייר: מלונות דן - דירה 6241
 שם אתר: בתי אלמוג (ישרוטל, מלונות דן, מלכת שבא)

לקוח/ה נכבד/ה, אנו מתכבדים להגיש את חישוב צריכת החשמל לתקופה 22/02/23 - 23/01/23:

מלונות דן - דירה 6241 - 4 - 00022788(0x0)

| סוג תעריף | סוג צריכה | קריאה קודמת | קריאה נוכחית | סה"כ צריכה בקוט"ש | מחיר לקוט"ש בא"ג | סה"כ לתשלום |
|--------------------------|-----------|-------------|--------------|-------------------|------------------|-------------|
| פרטי חשבון עבור תאריכים: | | 23/01/23 | 22/02/23 | | | |
| 999 | | 47,513.65 | 47,780.59 | 266.94 | 52.61 | 140.44 ₪ |

סה"כ לדייר:

| שיא ביקוש | סה"כ |
|-----------|----------|
| 4.80 | 266.94 |
| | 140.44 ₪ |

| | | |
|----------|----------------------------------|--------------|
| 20.96 ₪ | תשלום קבוע | |
| 0.00 ₪ | תשלום עבור גודל חיבור בKVA (0x0) | |
| 161.40 ₪ | סה"כ לתשלום | לא כולל מע"מ |



27/02/23 תאריך הפקה:
 22/02/23 תאריך קריאה נוכחית:
 23/01/23 תאריך קריאה קודמת:

שם דייר: מלונות דן - דירה 6242
 שם אתר: בתי אלמוג (ישרוטל, מלונות דן, מלכת שבא)

לקוח/ה נכבד/ה, אנו מתכבדים להגיש את חישוב צריכת החשמל לתקופה 22/02/23 - 23/01/23:

מלונות דן - דירה 6242 - 4 - 00022788(0x0)

| סוג תעריף | סוג צריכה | קריאה קודמת | קריאה נוכחית | סה"כ צריכה בקוט"ש | מחיר לקוט"ש בא"ג | סה"כ לתשלום |
|--------------------------|-----------|-------------|--------------|-------------------|------------------|-------------|
| פרטי חשבון עבור תאריכים: | | 23/01/23 | 22/02/23 | | | |
| 999 | | 47,513.65 | 47,780.59 | 266.94 | 52.61 | 140.44 ₪ |

סה"כ לדייר:

| שיא ביקוש | סה"כ |
|-----------|----------|
| 4.80 | 266.94 |
| | 140.44 ₪ |

| | | |
|----------|----------------------------------|--------------|
| 20.96 ₪ | תשלום קבוע | |
| 0.00 ₪ | תשלום עבור גודל חיבור בKVA (0x0) | |
| 161.40 ₪ | סה"כ לתשלום | לא כולל מע"מ |



27/02/23 תאריך הפקה:
 22/02/23 תאריך קריאה נוכחית:
 23/01/23 תאריך קריאה קודמת:

שם דייר: מלונות דן - דירה 6251
 שם אתר: בתי אלמוג (ישרוטל, מלונות דן, מלכת שבא)

לקוח/ה נכבד/ה, אנו מתכבדים להגיש את חישוב צריכת החשמל לתקופה 22/02/23 - 23/01/23:

מלונות דן - דירה 6251 - 3 - 00022788(0x0)

| סוג תעריף | סוג צריכה | קריאה קודמת | קריאה נוכחית | סה"כ צריכה בקוט"ש | מחיר לקוט"ש בא"ג | סה"כ לתשלום |
|--------------------------|-----------|-------------|--------------|-------------------|------------------|-------------|
| פרטי חשבון עבור תאריכים: | | 23/01/23 | 22/02/23 | | | |
| 999 | | 47,882.61 | 47,971.24 | 88.63 | 52.61 | 46.63 ₪ |

סה"כ לדייר:

| שיא ביקוש | סה"כ |
|-----------|---------|
| 3.85 | 88.63 |
| | 46.63 ₪ |

| | | |
|---------|----------------------------------|--------------|
| 20.96 ₪ | תשלום קבוע | |
| 0.00 ₪ | תשלום עבור גודל חיבור בKVA (0x0) | |
| 67.59 ₪ | סה"כ לתשלום | לא כולל מע"מ |





27/02/23 תאריך הפקה:
 22/02/23 תאריך קריאה נוכחית:
 23/01/23 תאריך קריאה קודמת:

שם דייר: מלונות דן - דירה 6252
 שם אתר: בתי אלמוג (ישרוטל, מלונות דן, מלכת שבא)

לקוח/ה נכבד/ה, אנו מתכבדים להגיש את חישוב צריכת החשמל לתקופה 22/02/23 - 23/01/23:

מלונות דן - דירה 6252 - 3 - 00022788(0x0)

| סוג תעריף | סוג צריכה | קריאה קודמת | קריאה נוכחית | סה"כ צריכה בקוט"ש | מחיר לקוט"ש בא"ג | סה"כ לתשלום |
|--------------------------|-----------|-------------|--------------|-------------------|------------------|-------------|
| פרטי חשבון עבור תאריכים: | | 23/01/23 | 22/02/23 | | | |
| 999 | | 47,882.61 | 47,971.24 | 88.63 | 52.61 | 46.63 ₪ |

סה"כ לדייר:

| שיא ביקוש | סה"כ |
|-----------|---------|
| 3.85 | 88.63 |
| | 46.63 ₪ |

| | | |
|---------|----------------------------------|--------------|
| 20.96 ₪ | תשלום קבוע | |
| 0.00 ₪ | תשלום עבור גודל חיבור בKVA (0x0) | |
| 67.59 ₪ | סה"כ לתשלום | לא כולל מע"מ |





27/02/23 תאריך הפקה:
 22/02/23 תאריך קריאה נוכחית:
 23/01/23 תאריך קריאה קודמת:

שם דייר: מלונות דן - דירה 6261
שם אתר: בתי אלמוג (ישרוטל, מלונות דן, מלכת שבא)

לקוח/ה נכבד/ה, אנו מתכבדים להגיש את חישוב צריכת החשמל לתקופה 22/02/23 - 23/01/23:

מלונות דן - דירה 6261 - 2 - 00022788(0x0)

| סה"כ לתשלום | מחיר לקוט"ש בא"ג | סה"כ צריכה בקוט"ש | קריאה נוכחית | קריאה קודמת | סוג צריכה | סוג תעריף |
|-------------|------------------|-------------------|--------------|-------------|--------------------------|-----------|
| | | | 22/02/23 | 23/01/23 | פרטי חשבון עבור תאריכים: | |
| 124.74 ₪ | 52.61 | 237.10 | 58,556.46 | 58,319.36 | | 999 |

סה"כ לדייר:

| שיא ביקוש | סה"כ |
|-----------|----------|
| 4.99 | 237.10 |
| | 124.74 ₪ |

| | | |
|----------|---|---------------------|
| 20.96 ₪ | תשלום קבוע | |
| 0.00 ₪ | תשלום עבור גודל חיבור בKVA (0x0) | |
| 145.70 ₪ | סה"כ לתשלום | לא כולל מע"מ |





27/02/23 תאריך הפקה:
 22/02/23 תאריך קריאה נוכחית:
 23/01/23 תאריך קריאה קודמת:

שם דייר: מלונות דן - דירה 6262
 שם אתר: בתי אלמוג (ישרוטל, מלונות דן, מלכת שבא)

לקוח/ה נכבד/ה, אנו מתכבדים להגיש את חישוב צריכת החשמל לתקופה 22/02/23 - 23/01/23:

מלונות דן - דירה 6262 - 2 - 00022788(0x0)

| סה"כ לתשלום | מחיר לקוט"ש בא"ג | סה"כ צריכה בקוט"ש | קריאה נוכחית | קריאה קודמת | סוג צריכה | סוג תעריף |
|-------------|------------------|-------------------|--------------|-------------|--------------------------|-----------|
| | | | 22/02/23 | 23/01/23 | פרטי חשבון עבור תאריכים: | |
| 124.74 ₪ | 52.61 | 237.10 | 58,556.46 | 58,319.36 | | 999 |

סה"כ לדייר:

| שיא ביקוש | סה"כ |
|-----------|----------|
| 4.99 | 237.10 |
| | 124.74 ₪ |

| | | |
|----------|----------------------------------|--------------|
| 20.96 ₪ | תשלום קבוע | |
| 0.00 ₪ | תשלום עבור גודל חיבור בKVA (0x0) | |
| 145.70 ₪ | סה"כ לתשלום | לא כולל מע"מ |





27/02/23 תאריך הפקה:
 22/02/23 תאריך קריאה נוכחית:
 23/01/23 תאריך קריאה קודמת:

שם דייר: מלונות דן - דירה 6271
 שם אתר: בתי אלמוג (ישרוטל, מלונות דן, מלכת שבא)

לקוח/ה נכבד/ה, אנו מתכבדים להגיש את חישוב צריכת החשמל לתקופה 22/02/23 - 23/01/23:

מלונות דן - דירה 6271 - 1 - 00022788(0x0)

| סוג תעריף | סוג צריכה | קריאה קודמת | קריאה נוכחית | סה"כ צריכה בקוט"ש | מחיר לקוט"ש בא"ג | סה"כ לתשלום |
|--------------------------|-----------|-------------|--------------|-------------------|------------------|-------------|
| פרטי חשבון עבור תאריכים: | | 23/01/23 | 22/02/23 | | | |
| 999 | | 51,034.50 | 51,315.59 | 281.09 | 52.61 | 147.88 ₪ |

סה"כ לדייר:

| שיא ביקוש | סה"כ |
|-----------|----------|
| 3.77 | 281.09 |
| | 147.88 ₪ |

| | | |
|----------|----------------------------------|--------------|
| 20.96 ₪ | תשלום קבוע | |
| 0.00 ₪ | תשלום עבור גודל חיבור בKVA (0x0) | |
| 168.84 ₪ | סה"כ לתשלום | לא כולל מע"מ |





27/02/23 תאריך הפקה:
 22/02/23 תאריך קריאה נוכחית:
 23/01/23 תאריך קריאה קודמת:

שם דייר: מלונות דן - דירה 6272
 שם אתר: בתי אלמוג (ישרוטל, מלונות דן, מלכת שבא)

לקוח/ה נכבד/ה, אנו מתכבדים להגיש את חישוב צריכת החשמל לתקופה 22/02/23 - 23/01/23:

מלונות דן - דירה 6272 - 1 - 00022788(0x0)

| סוג תעריף | סוג צריכה | קריאה קודמת | קריאה נוכחית | סה"כ צריכה בקוט"ש | מחיר לקוט"ש בא"ג | סה"כ לתשלום |
|--------------------------|-----------|-------------|--------------|-------------------|------------------|-------------|
| פרטי חשבון עבור תאריכים: | | 23/01/23 | 22/02/23 | | | |
| 999 | | 51,034.50 | 51,315.59 | 281.09 | 52.61 | 147.88 ₪ |

סה"כ לדייר:

| שיא ביקוש | סה"כ |
|-----------|----------|
| 3.77 | 281.09 |
| | 147.88 ₪ |

| | | |
|----------|----------------------------------|--------------|
| 20.96 ₪ | תשלום קבוע | |
| 0.00 ₪ | תשלום עבור גודל חיבור בKVA (0x0) | |
| 168.84 ₪ | סה"כ לתשלום | לא כולל מע"מ |





27/02/23 תאריך הפקה:
 22/02/23 תאריך קריאה נוכחית:
 23/01/23 תאריך קריאה קודמת:

שם דייר: מלונות דן - דירה 6311
 שם אתר: בתי אלמוג (ישרוטל, מלונות דן, מלכת שבא)

לקוח/ה נכבד/ה, אנו מתכבדים להגיש את חישוב צריכת החשמל לתקופה 22/02/23 - 23/01/23:

מלונות דן - דירה 6311 - 16 - 00022788(0x0)

| סוג תעריף | סוג צריכה | קריאה קודמת | קריאה נוכחית | סה"כ צריכה בקוט"ש | מחיר לקוט"ש בא"ג | סה"כ לתשלום |
|--------------------------|-----------|-------------|--------------|-------------------|------------------|-------------|
| פרטי חשבון עבור תאריכים: | | 23/01/23 | 22/02/23 | | | |
| 999 | | 54,240.14 | 54,463.05 | 222.91 | 52.61 | 117.27 ₪ |

סה"כ לדייר:

| שיא ביקוש | סה"כ |
|-----------|----------|
| 4.01 | 222.91 |
| | 117.27 ₪ |

| | | |
|----------|----------------------------------|--------------|
| 20.96 ₪ | תשלום קבוע | |
| 0.00 ₪ | תשלום עבור גודל חיבור בKVA (0x0) | |
| 138.23 ₪ | סה"כ לתשלום | לא כולל מע"מ |





27/02/23 תאריך הפקה:
 22/02/23 תאריך קריאה נוכחית:
 23/01/23 תאריך קריאה קודמת:

שם דייר: מלונות דן - דירה 6312
 שם אתר: בתי אלמוג (ישרוטל, מלונות דן, מלכת שבא)

לקוח/ה נכבד/ה, אנו מתכבדים להגיש את חישוב צריכת החשמל לתקופה 22/02/23 - 23/01/23:

מלונות דן - דירה 6312 - 16 - 00022788(0x0)

| סה"כ לתשלום | מחיר לקוט"ש בא"ג | סה"כ צריכה בקוט"ש | קריאה נוכחית | קריאה קודמת | סוג צריכה | סוג תעריף |
|-------------|------------------|-------------------|--------------|-------------|--------------------------|-----------|
| | | | 22/02/23 | 23/01/23 | פרטי חשבון עבור תאריכים: | |
| 117.27 ₪ | 52.61 | 222.91 | 54,463.05 | 54,240.14 | | 999 |

סה"כ לדייר:

| שיא ביקוש | סה"כ |
|-----------|----------|
| 4.01 | 222.91 |
| | 117.27 ₪ |

| | | |
|----------|----------------------------------|--------------|
| 20.96 ₪ | תשלום קבוע | |
| 0.00 ₪ | תשלום עבור גודל חיבור בKVA (0x0) | |
| 138.23 ₪ | סה"כ לתשלום | לא כולל מע"מ |





27/02/23 תאריך הפקה:
 22/02/23 תאריך קריאה נוכחית:
 23/01/23 תאריך קריאה קודמת:

שם דייר: מלונות דן - דירה 6321
 שם אתר: בתי אלמוג (ישרוטל, מלונות דן, מלכת שבא)

לקוח/ה נכבד/ה, אנו מתכבדים להגיש את חישוב צריכת החשמל לתקופה 22/02/23 - 23/01/23:

מלונות דן - דירה 6321 - 15 - 00022788(0x0)

| סה"כ לתשלום | מחיר לקוט"ש בא"ג | סה"כ צריכה בקוט"ש | קריאה נוכחית | קריאה קודמת | סוג צריכה | סוג תעריף |
|-------------|------------------|-------------------|--------------|-------------|--------------------------|-----------|
| | | | 22/02/23 | 23/01/23 | פרטי חשבון עבור תאריכים: | |
| ₪ 62.56 | 52.61 | 118.92 | 51,315.97 | 51,197.05 | | 999 |

סה"כ לדייר:

| שיא ביקוש | סה"כ |
|-----------|---------|
| 3.84 | 118.92 |
| | ₪ 62.56 |

| | | |
|---------|----------------------------------|--------------|
| ₪ 20.96 | תשלום קבוע | |
| ₪ 0.00 | תשלום עבור גודל חיבור בKVA (0x0) | |
| ₪ 83.52 | סה"כ לתשלום | לא כולל מע"מ |





27/02/23 תאריך הפקה:
 22/02/23 תאריך קריאה נוכחית:
 23/01/23 תאריך קריאה קודמת:

שם דייר: מלונות דן - דירה 6322
 שם אתר: בתי אלמוג (ישרוטל, מלונות דן, מלכת שבא)

לקוח/ה נכבד/ה, אנו מתכבדים להגיש את חישוב צריכת החשמל לתקופה 22/02/23 - 23/01/23:

מלונות דן - דירה 6322 - 15 - 00022788(0x0)

| סה"כ לתשלום | מחיר לקוט"ש בא"ג | סה"כ צריכה בקוט"ש | קריאה נוכחית | קריאה קודמת | סוג צריכה | סוג תעריף |
|-------------|------------------|-------------------|--------------|-------------|--------------------------|-----------|
| | | | 22/02/23 | 23/01/23 | פרטי חשבון עבור תאריכים: | |
| ₪ 62.56 | 52.61 | 118.92 | 51,315.97 | 51,197.05 | | 999 |

סה"כ לדייר:

| שיא ביקוש | סה"כ |
|-----------|---------|
| 3.84 | 118.92 |
| | ₪ 62.56 |

| | | |
|---------|----------------------------------|--------------|
| ₪ 20.96 | תשלום קבוע | |
| ₪ 0.00 | תשלום עבור גודל חיבור בKVA (0x0) | |
| ₪ 83.52 | סה"כ לתשלום | לא כולל מע"מ |



27/02/23 תאריך הפקה:
 22/02/23 תאריך קריאה נוכחית:
 23/01/23 תאריך קריאה קודמת:

שם דייר: מלונות דן - דירה 6331
 שם אתר: בתי אלמוג (ישרוטל, מלונות דן, מלכת שבא)

לקוח/ה נכבד/ה, אנו מתכבדים להגיש את חישוב צריכת החשמל לתקופה 22/02/23 - 23/01/23:

מלונות דן - דירה 4172 - 14 - 00022788(0x0)

| סוג תעריף | סוג צריכה | קריאה קודמת | קריאה נוכחית | סה"כ צריכה בקוט"ש | מחיר לקוט"ש בא"ג | סה"כ לתשלום |
|--------------------------|-----------|-------------|--------------|-------------------|------------------|-------------|
| פרטי חשבון עבור תאריכים: | | 23/01/23 | 22/02/23 | | | |
| 999 | | 56,933.38 | 57,269.33 | 335.95 | 52.61 | 176.74 ₪ |

סה"כ לדייר:

| שיא ביקוש | סה"כ |
|-----------|----------|
| 4.71 | 335.95 |
| | 176.74 ₪ |

| | | |
|----------|----------------------------------|--------------|
| 20.96 ₪ | תשלום קבוע | |
| 0.00 ₪ | תשלום עבור גודל חיבור בKVA (0x0) | |
| 197.70 ₪ | סה"כ לתשלום | לא כולל מע"מ |



27/02/23 תאריך הפקה:
 22/02/23 תאריך קריאה נוכחית:
 23/01/23 תאריך קריאה קודמת:

שם דייר: מלונות דן - דירה 6332
 שם אתר: בתי אלמוג (ישרוטל, מלונות דן, מלכת שבא)

לקוח/ה נכבד/ה, אנו מתכבדים להגיש את חישוב צריכת החשמל לתקופה 22/02/23 - 23/01/23:

מלונות דן - דירה 6332 - 14 - 00022788(0x0)

| סה"כ לתשלום | מחיר לקוט"ש בא"ג | סה"כ צריכה בקוט"ש | קריאה נוכחית | קריאה קודמת | סוג צריכה | סוג תעריף |
|-------------|------------------|-------------------|--------------|-------------|--------------------------|-----------|
| | | | 22/02/23 | 23/01/23 | פרטי חשבון עבור תאריכים: | |
| 176.74 ₪ | 52.61 | 335.95 | 57,269.33 | 56,933.38 | | 999 |

סה"כ לדייר:

| שיא ביקוש | סה"כ |
|-----------|----------|
| 4.71 | 335.95 |
| | 176.74 ₪ |

| | | |
|----------|----------------------------------|--------------|
| 20.96 ₪ | תשלום קבוע | |
| 0.00 ₪ | תשלום עבור גודל חיבור בKVA (0x0) | |
| 197.70 ₪ | סה"כ לתשלום | לא כולל מע"מ |





27/02/23 תאריך הפקה:
 22/02/23 תאריך קריאה נוכחית:
 23/01/23 תאריך קריאה קודמת:

שם דייר: מלונות דן - דירה 6341
 שם אתר: בתי אלמוג (ישרוטל, מלונות דן, מלכת שבא)

לקוח/ה נכבד/ה, אנו מתכבדים להגיש את חישוב צריכת החשמל לתקופה 22/02/23 - 23/01/23:

מלונות דן - דירה 6341 - 13 - 00022788(0x0)

| סה"כ לתשלום | מחיר לקוט"ש בא"ג | סה"כ צריכה בקוט"ש | קריאה נוכחית | קריאה קודמת | סוג צריכה | סוג תעריף |
|-------------|------------------|-------------------|--------------|-------------|--------------------------|-----------|
| | | | 22/02/23 | 23/01/23 | פרטי חשבון עבור תאריכים: | |
| ₪ 57.32 | 52.61 | 108.94 | 48,270.45 | 48,161.51 | | 999 |

סה"כ לדייר:

| שיא ביקוש | סה"כ |
|-----------|---------|
| 3.41 | 108.94 |
| | ₪ 57.32 |

| | | |
|---------|----------------------------------|--------------|
| ₪ 20.96 | תשלום קבוע | |
| ₪ 0.00 | תשלום עבור גודל חיבור בKVA (0x0) | |
| ₪ 78.28 | סה"כ לתשלום | לא כולל מע"מ |





27/02/23 תאריך הפקה:
 22/02/23 תאריך קריאה נוכחית:
 23/01/23 תאריך קריאה קודמת:

שם דייר: מלונות דן - דירה 6342
 שם אתר: בתי אלמוג (ישרוטל, מלונות דן, מלכת שבא)

לקוח/ה נכבד/ה, אנו מתכבדים להגיש את חישוב צריכת החשמל לתקופה 22/02/23 - 23/01/23:

מלונות דן - דירה 6342 - 13 - 00022788(0x0)

| סה"כ לתשלום | מחיר לקוט"ש בא"ג | סה"כ צריכה בקוט"ש | קריאה נוכחית | קריאה קודמת | סוג צריכה | סוג תעריף |
|-------------|------------------|-------------------|--------------|-------------|--------------------------|-----------|
| | | | 22/02/23 | 23/01/23 | פרטי חשבון עבור תאריכים: | |
| ₪ 57.32 | 52.61 | 108.94 | 48,270.45 | 48,161.51 | | 999 |

סה"כ לדייר:

| שיא ביקוש | סה"כ |
|-----------|---------|
| 3.41 | 108.94 |
| | ₪ 57.32 |

| | | |
|---------|----------------------------------|--------------|
| ₪ 20.96 | תשלום קבוע | |
| ₪ 0.00 | תשלום עבור גודל חיבור בKVA (0x0) | |
| ₪ 78.28 | סה"כ לתשלום | לא כולל מע"מ |





27/02/23 תאריך הפקה:
 22/02/23 תאריך קריאה נוכחית:
 23/01/23 תאריך קריאה קודמת:

שם דייר: מלונות דן - דירה 6351
 שם אתר: בתי אלמוג (ישרוטל, מלונות דן, מלכת שבא)

לקוח/ה נכבד/ה, אנו מתכבדים להגיש את חישוב צריכת החשמל לתקופה 22/02/23 - 23/01/23:

מלונות דן - דירה 6351 - 12 - 00022788(0x0)

| סה"כ לתשלום | מחיר לקוט"ש בא"ג | סה"כ צריכה בקוט"ש | קריאה נוכחית | קריאה קודמת | סוג צריכה | סוג תעריף |
|-------------|------------------|-------------------|--------------|-------------|--------------------------|-----------|
| | | | 22/02/23 | 23/01/23 | פרטי חשבון עבור תאריכים: | |
| 106.99 ₪ | 52.61 | 203.37 | 68,586.54 | 68,383.17 | | 999 |

סה"כ לדייר:

| שיא ביקוש | סה"כ |
|-----------|----------|
| 4.41 | 203.37 |
| | 106.99 ₪ |

| | | |
|----------|----------------------------------|--------------|
| 20.96 ₪ | תשלום קבוע | |
| 0.00 ₪ | תשלום עבור גודל חיבור בKVA (0x0) | |
| 127.95 ₪ | סה"כ לתשלום | לא כולל מע"מ |





27/02/23 תאריך הפקה:
 22/02/23 תאריך קריאה נוכחית:
 23/01/23 תאריך קריאה קודמת:

שם דייר: מלונות דן - דירה 6352
 שם אתר: בתי אלמוג (ישרוטל, מלונות דן, מלכת שבא)

לקוח/ה נכבד/ה, אנו מתכבדים להגיש את חישוב צריכת החשמל לתקופה 22/02/23 - 23/01/23:

מלונות דן - דירה 6352 - 12 - 00022788(0x0)

| סה"כ לתשלום | מחיר לקוט"ש בא"ג | סה"כ צריכה בקוט"ש | קריאה נוכחית | קריאה קודמת | סוג צריכה | סוג תעריף |
|-------------|------------------|-------------------|--------------|-------------|--------------------------|-----------|
| | | | 22/02/23 | 23/01/23 | פרטי חשבון עבור תאריכים: | |
| 106.99 ₪ | 52.61 | 203.37 | 68,586.54 | 68,383.17 | | 999 |

סה"כ לדייר:

| שיא ביקוש | סה"כ |
|-----------|----------|
| 4.41 | 203.37 |
| | 106.99 ₪ |

| | | |
|----------|----------------------------------|--------------|
| 20.96 ₪ | תשלום קבוע | |
| 0.00 ₪ | תשלום עבור גודל חיבור בKVA (0x0) | |
| 127.95 ₪ | סה"כ לתשלום | לא כולל מע"מ |





27/02/23 תאריך הפקה:
 22/02/23 תאריך קריאה נוכחית:
 23/01/23 תאריך קריאה קודמת:

שם דייר: מלונות דן - דירה 6361
 שם אתר: בתי אלמוג (ישרוטל, מלונות דן, מלכת שבא)

לקוח/ה נכבד/ה, אנו מתכבדים להגיש את חישוב צריכת החשמל לתקופה 22/02/23 - 23/01/23:

מלונות דן - דירה 6361 - 11 - 00022788(0x0)

| סה"כ לתשלום | מחיר לקוט"ש בא"ג | סה"כ צריכה בקוט"ש | קריאה נוכחית | קריאה קודמת | סוג צריכה | סוג תעריף |
|-------------|------------------|-------------------|--------------|-------------|--------------------------|-----------|
| | | | 22/02/23 | 23/01/23 | פרטי חשבון עבור תאריכים: | |
| 113.13 ₪ | 52.61 | 215.04 | 47,393.14 | 47,178.09 | | 999 |

סה"כ לדייר:

| שיא ביקוש | סה"כ |
|-----------|----------|
| 5.17 | 215.04 |
| | 113.13 ₪ |

| | | |
|----------|----------------------------------|--------------|
| 20.96 ₪ | תשלום קבוע | |
| 0.00 ₪ | תשלום עבור גודל חיבור בKVA (0x0) | |
| 134.09 ₪ | סה"כ לתשלום | לא כולל מע"מ |





27/02/23 תאריך הפקה:
 22/02/23 תאריך קריאה נוכחית:
 23/01/23 תאריך קריאה קודמת:

שם דייר: מלונות דן - דירה 6362
 שם אתר: בתי אלמוג (ישרוטל, מלונות דן, מלכת שבא)

לקוח/ה נכבד/ה, אנו מתכבדים להגיש את חישוב צריכת החשמל לתקופה 22/02/23 - 23/01/23:

מלונות דן - דירה 6362 - 11 - 00022788(0x0)

| סה"כ לתשלום | מחיר לקוט"ש בא"ג | סה"כ צריכה בקוט"ש | קריאה נוכחית | קריאה קודמת | סוג צריכה | סוג תעריף |
|-------------|------------------|-------------------|--------------|-------------|--------------------------|-----------|
| | | | 22/02/23 | 23/01/23 | פרטי חשבון עבור תאריכים: | |
| 113.13 ₪ | 52.61 | 215.04 | 47,393.14 | 47,178.09 | | 999 |

סה"כ לדייר:

| שיא ביקוש | סה"כ |
|-----------|----------|
| 5.17 | 215.04 |
| | 113.13 ₪ |

| | | |
|----------|----------------------------------|--------------|
| 20.96 ₪ | תשלום קבוע | |
| 0.00 ₪ | תשלום עבור גודל חיבור בKVA (0x0) | |
| 134.09 ₪ | סה"כ לתשלום | לא כולל מע"מ |





27/02/23 תאריך הפקה:
 22/02/23 תאריך קריאה נוכחית:
 23/01/23 תאריך קריאה קודמת:

שם דייר: מלונות דן - דירה 6371
 שם אתר: בתי אלמוג (ישרוטל, מלונות דן, מלכת שבא)

לקוח/ה נכבד/ה, אנו מתכבדים להגיש את חישוב צריכת החשמל לתקופה 22/02/23 - 23/01/23:

מלונות דן - דירה 6371 - 10 - 00022788(0x0)

| סה"כ לתשלום | מחיר לקוט"ש בא"ג | סה"כ צריכה בקוט"ש | קריאה נוכחית | קריאה קודמת | סוג צריכה | סוג תעריף |
|-------------|------------------|-------------------|--------------|-------------|--------------------------|-----------|
| | | | 22/02/23 | 23/01/23 | פרטי חשבון עבור תאריכים: | |
| 178.88 ₪ | 52.61 | 340.02 | 49,927.48 | 49,587.46 | | 999 |

סה"כ לדייר:

| שיא ביקוש | סה"כ |
|-----------|----------|
| 4.43 | 340.02 |
| | 178.88 ₪ |

| | | |
|----------|----------------------------------|--------------|
| 20.96 ₪ | תשלום קבוע | |
| 0.00 ₪ | תשלום עבור גודל חיבור בKVA (0x0) | |
| 199.84 ₪ | סה"כ לתשלום | לא כולל מע"מ |





27/02/23 תאריך הפקה:
 22/02/23 תאריך קריאה נוכחית:
 23/01/23 תאריך קריאה קודמת:

שם דייר: מלונות דן - דירה 6372
 שם אתר: בתי אלמוג (ישרוטל, מלונות דן, מלכת שבא)

לקוח/ה נכבד/ה, אנו מתכבדים להגיש את חישוב צריכת החשמל לתקופה 22/02/23 - 23/01/23:

מלונות דן - דירה 6372 - 10 - 00022788(0x0)

| סוג תעריף | סוג צריכה | קריאה קודמת | קריאה נוכחית | סה"כ צריכה בקוט"ש | מחיר לקוט"ש בא"ג | סה"כ לתשלום |
|--------------------------|-----------|-------------|--------------|-------------------|------------------|-------------|
| פרטי חשבון עבור תאריכים: | | 23/01/23 | 22/02/23 | | | |
| 999 | | 49,587.46 | 49,927.48 | 340.02 | 52.61 | 178.88 ₪ |

סה"כ לדייר:

| שיא ביקוש | סה"כ |
|-----------|----------|
| 4.43 | 340.02 |
| | 178.88 ₪ |

| | | |
|----------|----------------------------------|--------------|
| 20.96 ₪ | תשלום קבוע | |
| 0.00 ₪ | תשלום עבור גודל חיבור בKVA (0x0) | |
| 199.84 ₪ | סה"כ לתשלום | לא כולל מע"מ |





27/02/23 תאריך הפקה:
 22/02/23 תאריך קריאה נוכחית:
 23/01/23 תאריך קריאה קודמת:

שם דייר: מלונות דן - דירה 6411
 שם אתר: בתי אלמוג (ישרוטל, מלונות דן, מלכת שבא)

לקוח/ה נכבד/ה, אנו מתכבדים להגיש את חישוב צריכת החשמל לתקופה 22/02/23 - 23/01/23:

מלונות דן - דירה 6411 - 24 - 00022788(0x0)

| סה"כ לתשלום | מחיר לקוט"ש בא"ג | סה"כ צריכה בקוט"ש | קריאה נוכחית | קריאה קודמת | סוג צריכה | סוג תעריף |
|-------------|------------------|-------------------|--------------|-------------|--------------------------|-----------|
| | | | 22/02/23 | 23/01/23 | פרטי חשבון עבור תאריכים: | |
| 102.01 ₪ | 52.61 | 193.91 | 49,760.83 | 49,566.93 | | 999 |

סה"כ לדייר:

| שיא ביקוש | סה"כ |
|-----------|----------|
| 4.37 | 193.91 |
| | 102.01 ₪ |

| | | |
|----------|----------------------------------|--------------|
| 20.96 ₪ | תשלום קבוע | |
| 0.00 ₪ | תשלום עבור גודל חיבור בKVA (0x0) | |
| 122.97 ₪ | סה"כ לתשלום | לא כולל מע"מ |





27/02/23 תאריך הפקה:
 22/02/23 תאריך קריאה נוכחית:
 23/01/23 תאריך קריאה קודמת:

שם דייר: מלונות דן - דירה 6412
 שם אתר: בתי אלמוג (ישרוטל, מלונות דן, מלכת שבא)

לקוח/ה נכבד/ה, אנו מתכבדים להגיש את חישוב צריכת החשמל לתקופה 22/02/23 - 23/01/23:

מלונות דן - דירה 6412 - 24 - 00022788(0x0)

| סוג תעריף | סוג צריכה | קריאה קודמת | קריאה נוכחית | סה"כ צריכה בקוט"ש | מחיר לקוט"ש בא"ג | סה"כ לתשלום |
|--------------------------|-----------|-------------|--------------|-------------------|------------------|-------------|
| פרטי חשבון עבור תאריכים: | | 23/01/23 | 22/02/23 | | | |
| 999 | | 49,566.93 | 49,760.83 | 193.91 | 52.61 | 102.01 ₪ |

סה"כ לדייר:

| שיא ביקוש | סה"כ |
|-----------|----------|
| 4.37 | 193.91 |
| | 102.01 ₪ |

| | | |
|----------|----------------------------------|--------------|
| 20.96 ₪ | תשלום קבוע | |
| 0.00 ₪ | תשלום עבור גודל חיבור בKVA (0x0) | |
| 122.97 ₪ | סה"כ לתשלום | לא כולל מע"מ |





27/02/23 תאריך הפקה:
 22/02/23 תאריך קריאה נוכחית:
 23/01/23 תאריך קריאה קודמת:

שם דייר: מלונות דן - דירה 6421
 שם אתר: בתי אלמוג (ישרוטל, מלונות דן, מלכת שבא)

לקוח/ה נכבד/ה, אנו מתכבדים להגיש את חישוב צריכת החשמל לתקופה 22/02/23 - 23/01/23:

מלונות דן - דירה 6421 - 23 - 00022788(0x0)

| סה"כ לתשלום | מחיר לקוט"ש בא"ג | סה"כ צריכה בקוט"ש | קריאה נוכחית | קריאה קודמת | סוג צריכה | סוג תעריף |
|-------------|------------------|-------------------|--------------|-------------|--------------------------|-----------|
| | | | 22/02/23 | 23/01/23 | פרטי חשבון עבור תאריכים: | |
| 71.19 ₪ | 52.61 | 135.31 | 51,071.75 | 50,936.44 | | 999 |

סה"כ לדייר:

| שיא ביקוש | סה"כ |
|-----------|---------|
| 3.34 | 135.31 |
| | 71.19 ₪ |

| | | |
|---------|----------------------------------|--------------|
| 20.96 ₪ | תשלום קבוע | |
| 0.00 ₪ | תשלום עבור גודל חיבור בKVA (0x0) | |
| 92.15 ₪ | סה"כ לתשלום | לא כולל מע"מ |





27/02/23 תאריך הפקה:
 22/02/23 תאריך קריאה נוכחית:
 23/01/23 תאריך קריאה קודמת:

שם דייר: מלונות דן - דירה 6422
 שם אתר: בתי אלמוג (ישרוטל, מלונות דן, מלכת שבא)

לקוח/ה נכבד/ה, אנו מתכבדים להגיש את חישוב צריכת החשמל לתקופה 22/02/23 - 23/01/23:

מלונות דן - דירה 6411 - 23 - 00022788(0x0)

| סה"כ לתשלום | מחיר לקוט"ש בא"ג | סה"כ צריכה בקוט"ש | קריאה נוכחית | קריאה קודמת | סוג צריכה | סוג תעריף |
|-------------|------------------|-------------------|--------------|-------------|--------------------------|-----------|
| | | | 22/02/23 | 23/01/23 | פרטי חשבון עבור תאריכים: | |
| 71.19 ₪ | 52.61 | 135.31 | 51,071.75 | 50,936.44 | | 999 |

סה"כ לדייר:

| שיא ביקוש | סה"כ |
|-----------|---------|
| 3.34 | 135.31 |
| | 71.19 ₪ |

| | | |
|---------|----------------------------------|--------------|
| 20.96 ₪ | תשלום קבוע | |
| 0.00 ₪ | תשלום עבור גודל חיבור בKVA (0x0) | |
| 92.15 ₪ | סה"כ לתשלום | לא כולל מע"מ |





27/02/23 תאריך הפקה:
 22/02/23 תאריך קריאה נוכחית:
 23/01/23 תאריך קריאה קודמת:

שם דייר: מלונות דן - דירה 6431
 שם אתר: בתי אלמוג (ישרוטל, מלונות דן, מלכת שבא)

לקוח/ה נכבד/ה, אנו מתכבדים להגיש את חישוב צריכת החשמל לתקופה 22/02/23 - 23/01/23:

מלונות דן - דירה 6431 - 22 - 00022788(0x0)

| סה"כ לתשלום | מחיר לקוט"ש בא"ג | סה"כ צריכה בקוט"ש | קריאה נוכחית | קריאה קודמת | סוג צריכה | סוג תעריף |
|-------------|------------------|-------------------|--------------|-------------|--------------------------|-----------|
| | | | 22/02/23 | 23/01/23 | פרטי חשבון עבור תאריכים: | |
| ₪ 78.62 | 52.61 | 149.43 | 51,303.30 | 51,153.87 | | 999 |

סה"כ לדייר:

| שיא ביקוש | סה"כ |
|-----------|---------|
| 4.62 | 149.43 |
| | ₪ 78.62 |

| | | |
|---------|----------------------------------|--------------|
| ₪ 20.96 | תשלום קבוע | |
| ₪ 0.00 | תשלום עבור גודל חיבור בKVA (0x0) | |
| ₪ 99.58 | סה"כ לתשלום | לא כולל מע"מ |





27/02/23 תאריך הפקה:
 22/02/23 תאריך קריאה נכחית:
 23/01/23 תאריך קריאה קודמת:

שם דייר: מלונות דן - דירה 6432
 שם אתר: בתי אלמוג (ישרוטל, מלונות דן, מלכת שבא)

לקוח/ה נכבד/ה, אנו מתכבדים להגיש את חישוב צריכת החשמל לתקופה 22/02/23 - 23/01/23:

מלונות דן - דירה 6432 - 22 - 00022788(0x0)

| סוג תעריף | סוג צריכה | קריאה קודמת | קריאה נכחית | סה"כ צריכה בקוט"ש | מחיר לקוט"ש בא"ג | סה"כ לתשלום |
|--------------------------|-----------|-------------|-------------|-------------------|------------------|-------------|
| פרטי חשבון עבור תאריכים: | | 23/01/23 | 22/02/23 | | | |
| 999 | | 51,153.87 | 51,303.30 | 149.43 | 52.61 | 78.62 ₪ |

סה"כ לדייר:

| שיא ביקוש | סה"כ |
|-----------|---------|
| 4.62 | 149.43 |
| | 78.62 ₪ |

| | | |
|---------|----------------------------------|--------------|
| 20.96 ₪ | תשלום קבוע | |
| 0.00 ₪ | תשלום עבור גודל חיבור בKVA (0x0) | |
| 99.58 ₪ | סה"כ לתשלום | לא כולל מע"מ |



27/02/23 תאריך הפקה:
 22/02/23 תאריך קריאה נוכחית:
 23/01/23 תאריך קריאה קודמת:

שם דייר: מלונות דן - דירה 6441
שם אתר: בתי אלמוג (ישרוטל, מלונות דן, מלכת שבא)

לקוח/ה נכבד/ה, אנו מתכבדים להגיש את חישוב צריכת החשמל לתקופה 22/02/23 - 23/01/23:

מלונות דן - דירה 6441 - 21 - 00022788(0x0)

| סה"כ לתשלום | מחיר לקוט"ש בא"ג | סה"כ צריכה בקוט"ש | קריאה נוכחית | קריאה קודמת | סוג צריכה | סוג תעריף |
|-------------|------------------|-------------------|--------------|-------------|--------------------------|-----------|
| | | | 22/02/23 | 23/01/23 | פרטי חשבון עבור תאריכים: | |
| 101.41 ₪ | 52.61 | 192.75 | 55,666.41 | 55,473.66 | | 999 |

סה"כ לדייר:

| שיא ביקוש | סה"כ |
|-----------|----------|
| 3.92 | 192.75 |
| | 101.41 ₪ |

| | | |
|----------|---|---------------------|
| 20.96 ₪ | תשלום קבוע | |
| 0.00 ₪ | תשלום עבור גודל חיבור בKVA (0x0) | |
| 122.37 ₪ | סה"כ לתשלום | לא כולל מע"מ |



27/02/23 תאריך הפקה:
 22/02/23 תאריך קריאה נוכחית:
 23/01/23 תאריך קריאה קודמת:

שם דייר: מלונות דן - דירה 6442
 שם אתר: בתי אלמוג (ישרוטל, מלונות דן, מלכת שבא)

לקוח/ה נכבד/ה, אנו מתכבדים להגיש את חישוב צריכת החשמל לתקופה 22/02/23 - 23/01/23:

מלונות דן - דירה 6422 - 21 - 00022788(0x0)

| סה"כ לתשלום | מחיר לקוט"ש בא"ג | סה"כ צריכה בקוט"ש | קריאה נוכחית | קריאה קודמת | סוג צריכה | סוג תעריף |
|-------------|------------------|-------------------|--------------|-------------|--------------------------|-----------|
| | | | 22/02/23 | 23/01/23 | פרטי חשבון עבור תאריכים: | |
| 101.41 ₪ | 52.61 | 192.75 | 55,666.41 | 55,473.66 | | 999 |

סה"כ לדייר:

| שיא ביקוש | סה"כ |
|-----------|----------|
| 3.92 | 192.75 |
| | 101.41 ₪ |

| | | |
|----------|----------------------------------|--------------|
| 20.96 ₪ | תשלום קבוע | |
| 0.00 ₪ | תשלום עבור גודל חיבור בKVA (0x0) | |
| 122.37 ₪ | סה"כ לתשלום | לא כולל מע"מ |





27/02/23 תאריך הפקה:
 22/02/23 תאריך קריאה נוכחית:
 23/01/23 תאריך קריאה קודמת:

שם דייר: מלונות דן - דירה 6451
 שם אתר: בתי אלמוג (ישרוטל, מלונות דן, מלכת שבא)

לקוח/ה נכבד/ה, אנו מתכבדים להגיש את חישוב צריכת החשמל לתקופה 22/02/23 - 23/01/23:

מלונות דן - דירה 6451 - 20 - 00022788(0x0)

| סה"כ לתשלום | מחיר לקוט"ש בא"ג | סה"כ צריכה בקוט"ש | קריאה נוכחית | קריאה קודמת | סוג צריכה | סוג תעריף |
|-------------|------------------|-------------------|--------------|-------------|--------------------------|-----------|
| | | | 22/02/23 | 23/01/23 | פרטי חשבון עבור תאריכים: | |
| ₪ 82.94 | 52.61 | 157.65 | 55,668.43 | 55,510.78 | | 999 |

סה"כ לדייר:

| שיא ביקוש | סה"כ |
|-----------|---------|
| 3.63 | 157.65 |
| | ₪ 82.94 |

| | | |
|----------|----------------------------------|--------------|
| ₪ 20.96 | תשלום קבוע | |
| ₪ 0.00 | תשלום עבור גודל חיבור בKVA (0x0) | |
| ₪ 103.90 | סה"כ לתשלום | לא כולל מע"מ |





27/02/23 תאריך הפקה:
 22/02/23 תאריך קריאה נוכחית:
 23/01/23 תאריך קריאה קודמת:

שם דייר: מלונות דן - דירה 6452
 שם אתר: בתי אלמוג (ישרוטל, מלונות דן, מלכת שבא)

לקוח/ה נכבד/ה, אנו מתכבדים להגיש את חישוב צריכת החשמל לתקופה 22/02/23 - 23/01/23:

מלונות דן - דירה 6452 - 20 - 00022788(0x0)

| סה"כ לתשלום | מחיר לקוט"ש בא"ג | סה"כ צריכה בקוט"ש | קריאה נוכחית | קריאה קודמת | סוג צריכה | סוג תעריף |
|-------------|------------------|-------------------|--------------|-------------|--------------------------|-----------|
| | | | 22/02/23 | 23/01/23 | פרטי חשבון עבור תאריכים: | |
| ₪ 82.94 | 52.61 | 157.65 | 55,668.43 | 55,510.78 | | 999 |

סה"כ לדייר:

| שיא ביקוש | סה"כ |
|-----------|---------|
| 3.63 | 157.65 |
| | ₪ 82.94 |

| | | |
|----------|----------------------------------|--------------|
| ₪ 20.96 | תשלום קבוע | |
| ₪ 0.00 | תשלום עבור גודל חיבור בKVA (0x0) | |
| ₪ 103.90 | סה"כ לתשלום | לא כולל מע"מ |





27/02/23 תאריך הפקה:
 22/02/23 תאריך קריאה נוכחית:
 23/01/23 תאריך קריאה קודמת:

שם דייר: מלונות דן - דירה 6461
 שם אתר: בתי אלמוג (ישרוטל, מלונות דן, מלכת שבא)

לקוח/ה נכבד/ה, אנו מתכבדים להגיש את חישוב צריכת החשמל לתקופה 22/02/23 - 23/01/23:

מלונות דן - דירה 6461 - 19 - 00022788(0x0)

| סה"כ לתשלום | מחיר לקוט"ש בא"ג | סה"כ צריכה בקוט"ש | קריאה נוכחית | קריאה קודמת | סוג צריכה | סוג תעריף |
|-------------|------------------|-------------------|--------------|-------------|--------------------------|-----------|
| | | | 22/02/23 | 23/01/23 | פרטי חשבון עבור תאריכים: | |
| ₪ 88.06 | 52.61 | 167.38 | 40,926.72 | 40,759.34 | | 999 |

סה"כ לדייר:

| שיא ביקוש | סה"כ |
|-----------|---------|
| 4.15 | 167.38 |
| | ₪ 88.06 |

| | | |
|----------|----------------------------------|--------------|
| ₪ 20.96 | תשלום קבוע | |
| ₪ 0.00 | תשלום עבור גודל חיבור בKVA (0x0) | |
| ₪ 109.02 | סה"כ לתשלום | לא כולל מע"מ |





27/02/23 תאריך הפקה:
 22/02/23 תאריך קריאה נוכחית:
 23/01/23 תאריך קריאה קודמת:

שם דייר: מלונות דן - דירה 6462
 שם אתר: בתי אלמוג (ישרוטל, מלונות דן, מלכת שבא)

לקוח/ה נכבד/ה, אנו מתכבדים להגיש את חישוב צריכת החשמל לתקופה 22/02/23 - 23/01/23:

מלונות דן - דירה 6462 - 19 - 00022788(0x0)

| סה"כ לתשלום | מחיר לקוט"ש בא"ג | סה"כ צריכה בקוט"ש | קריאה נוכחית | קריאה קודמת | סוג צריכה | סוג תעריף |
|-------------|------------------|-------------------|--------------|-------------|--------------------------|-----------|
| | | | 22/02/23 | 23/01/23 | פרטי חשבון עבור תאריכים: | |
| ₪ 88.06 | 52.61 | 167.38 | 40,926.72 | 40,759.34 | | 999 |

סה"כ לדייר:

| שיא ביקוש | סה"כ |
|-----------|---------|
| 4.15 | 167.38 |
| | ₪ 88.06 |

| | | |
|----------|----------------------------------|--------------|
| ₪ 20.96 | תשלום קבוע | |
| ₪ 0.00 | תשלום עבור גודל חיבור בKVA (0x0) | |
| ₪ 109.02 | סה"כ לתשלום | לא כולל מע"מ |





27/02/23 תאריך הפקה:
 22/02/23 תאריך קריאה נוכחית:
 23/01/23 תאריך קריאה קודמת:

שם דייר: מלונות דן - דירה 6471
 שם אתר: בתי אלמוג (ישרוטל, מלונות דן, מלכת שבא)

לקוח/ה נכבד/ה, אנו מתכבדים להגיש את חישוב צריכת החשמל לתקופה 22/02/23 - 23/01/23:

מלונות דן - דירה 6471 - 18 - 00022788(0x0)

| סוג תעריף | סוג צריכה | קריאה קודמת | קריאה נוכחית | סה"כ צריכה בקוט"ש | מחיר לקוט"ש בא"ג | סה"כ לתשלום |
|--------------------------|-----------|-------------|--------------|-------------------|------------------|-------------|
| פרטי חשבון עבור תאריכים: | | 23/01/23 | 22/02/23 | | | |
| 999 | | 50,652.18 | 50,675.42 | 23.25 | 52.61 | 12.23 ₪ |

סה"כ לדייר:

| שיא ביקוש | סה"כ |
|-----------|---------|
| 0.12 | 23.25 |
| | 12.23 ₪ |

| | | |
|---------|----------------------------------|--------------|
| 20.96 ₪ | תשלום קבוע | |
| 0.00 ₪ | תשלום עבור גודל חיבור בKVA (0x0) | |
| 33.19 ₪ | סה"כ לתשלום | לא כולל מע"מ |





27/02/23 תאריך הפקה:
 22/02/23 תאריך קריאה נוכחית:
 23/01/23 תאריך קריאה קודמת:

שם דייר: מלונות דן - דירה 6472
 שם אתר: בתי אלמוג (ישרוטל, מלונות דן, מלכת שבא)

לקוח/ה נכבד/ה, אנו מתכבדים להגיש את חישוב צריכת החשמל לתקופה 22/02/23 - 23/01/23:

מלונות דן - דירה 6472 - 18 - 00022788(0x0)

| סוג תעריף | סוג צריכה | קריאה קודמת | קריאה נוכחית | סה"כ צריכה בקוט"ש | מחיר לקוט"ש בא"ג | סה"כ לתשלום |
|--------------------------|-----------|-------------|--------------|-------------------|------------------|-------------|
| פרטי חשבון עבור תאריכים: | | 23/01/23 | 22/02/23 | | | |
| 999 | | 50,652.18 | 50,675.42 | 23.25 | 52.61 | 12.23 ₪ |

סה"כ לדייר:

| שיא ביקוש | סה"כ |
|-----------|---------|
| 0.12 | 23.25 |
| | 12.23 ₪ |

| | | |
|---------|----------------------------------|--------------|
| 20.96 ₪ | תשלום קבוע | |
| 0.00 ₪ | תשלום עבור גודל חיבור בKVA (0x0) | |
| 33.19 ₪ | סה"כ לתשלום | לא כולל מע"מ |





27/02/23 תאריך הפקה:
 22/02/23 תאריך קריאה נוכחית:
 23/01/23 תאריך קריאה קודמת:

שם דייר: מלונות דן - דירה 6511
 שם אתר: בתי אלמוג (ישרוטל, מלונות דן, מלכת שבא)

לקוח/ה נכבד/ה, אנו מתכבדים להגיש את חישוב צריכת החשמל לתקופה 22/02/23 - 23/01/23:

מלונות דן - דירה 6511 - 7 - 00022538(0x0)

| סוג תעריף | סוג צריכה | קריאה קודמת | קריאה נוכחית | סה"כ צריכה בקוט"ש | מחיר לקוט"ש בא"ג | סה"כ לתשלום |
|--------------------------|-----------|-------------|--------------|-------------------|------------------|-------------|
| פרטי חשבון עבור תאריכים: | | 23/01/23 | 22/02/23 | | | |
| 999 | | 53,469.88 | 53,619.28 | 149.40 | 52.61 | 78.60 ₪ |

סה"כ לדייר:

| שיא ביקוש | סה"כ |
|-----------|---------|
| 3.15 | 149.40 |
| | 78.60 ₪ |

| | | |
|---------|----------------------------------|--------------|
| 20.96 ₪ | תשלום קבוע | |
| 0.00 ₪ | תשלום עבור גודל חיבור בKVA (0x0) | |
| 99.56 ₪ | סה"כ לתשלום | לא כולל מע"מ |





27/02/23 תאריך הפקה:
 22/02/23 תאריך קריאה נוכחית:
 23/01/23 תאריך קריאה קודמת:

שם דייר: מלונות דן - דירה 6512
 שם אתר: בתי אלמוג (ישרוטל, מלונות דן, מלכת שבא)

לקוח/ה נכבד/ה, אנו מתכבדים להגיש את חישוב צריכת החשמל לתקופה 22/02/23 - 23/01/23:

מלונות דן - דירה 6512 - 7 - 00022538(0x0)

| סוג תעריף | סוג צריכה | קריאה קודמת | קריאה נוכחית | סה"כ צריכה בקוט"ש | מחיר לקוט"ש בא"ג | סה"כ לתשלום |
|--------------------------|-----------|-------------|--------------|-------------------|------------------|-------------|
| פרטי חשבון עבור תאריכים: | | 23/01/23 | 22/02/23 | | | |
| 999 | | 53,469.88 | 53,619.28 | 149.40 | 52.61 | 78.60 ₪ |

סה"כ לדייר:

| שיא ביקוש | סה"כ |
|-----------|---------|
| 3.15 | 149.40 |
| | 78.60 ₪ |

| | | |
|---------|----------------------------------|--------------|
| 20.96 ₪ | תשלום קבוע | |
| 0.00 ₪ | תשלום עבור גודל חיבור בKVA (0x0) | |
| 99.56 ₪ | סה"כ לתשלום | לא כולל מע"מ |





27/02/23 תאריך הפקה:
 22/02/23 תאריך קריאה נכחית:
 23/01/23 תאריך קריאה קודמת:

שם דייר: מלונות דן - דירה 6521
 שם אתר: בתי אלמוג (ישרוטל, מלונות דן, מלכת שבא)

לקוח/ה נכבד/ה, אנו מתכבדים להגיש את חישוב צריכת החשמל לתקופה 22/02/23 - 23/01/23:

מלונות דן - דירה 6521 - 6 - 00022538(0x0)

| סה"כ לתשלום | מחיר לקוט"ש בא"ג | סה"כ צריכה בקוט"ש | קריאה נכחית | קריאה קודמת | סוג צריכה | סוג תעריף |
|-------------|------------------|-------------------|-------------|-------------|--------------------------|-----------|
| | | | 22/02/23 | 23/01/23 | פרטי חשבון עבור תאריכים: | |
| ₪ 66.84 | 52.61 | 127.05 | 58,872.64 | 58,745.60 | | 999 |

סה"כ לדייר:

| שיא ביקוש | סה"כ |
|-----------|---------|
| 3.52 | 127.05 |
| | ₪ 66.84 |

| | | |
|---------|----------------------------------|--------------|
| ₪ 20.96 | תשלום קבוע | |
| ₪ 0.00 | תשלום עבור גודל חיבור בKVA (0x0) | |
| ₪ 87.80 | סה"כ לתשלום | לא כולל מע"מ |





27/02/23 תאריך הפקה:
 22/02/23 תאריך קריאה נכחית:
 23/01/23 תאריך קריאה קודמת:

שם דייר: מלונות דן - דירה 6522
 שם אתר: בתי אלמוג (ישרוטל, מלונות דן, מלכת שבא)

לקוח/ה נכבד/ה, אנו מתכבדים להגיש את חישוב צריכת החשמל לתקופה 22/02/23 - 23/01/23:

מלונות דן - דירה 6522 - 6 - 00022538(0x0)

| סוג תעריף | סוג צריכה | קריאה קודמת | קריאה נכחית | סה"כ צריכה בקוט"ש | מחיר לקוט"ש בא"ג | סה"כ לתשלום |
|--------------------------|-----------|-------------|-------------|-------------------|------------------|-------------|
| פרטי חשבון עבור תאריכים: | | 23/01/23 | 22/02/23 | | | |
| 999 | | 58,745.60 | 58,872.64 | 127.05 | 52.61 | 66.84 ₪ |

סה"כ לדייר:

| שיא ביקוש | סה"כ |
|-----------|---------|
| 3.52 | 127.05 |
| | 66.84 ₪ |

| | | |
|---------|----------------------------------|--------------|
| 20.96 ₪ | תשלום קבוע | |
| 0.00 ₪ | תשלום עבור גודל חיבור בKVA (0x0) | |
| 87.80 ₪ | סה"כ לתשלום | לא כולל מע"מ |





27/02/23 תאריך הפקה:
 22/02/23 תאריך קריאה נוכחית:
 23/01/23 תאריך קריאה קודמת:

שם דייר: מלונות דן - דירה 6531
 שם אתר: בתי אלמוג (ישרוטל, מלונות דן, מלכת שבא)

לקוח/ה נכבד/ה, אנו מתכבדים להגיש את חישוב צריכת החשמל לתקופה 22/02/23 - 23/01/23:

מלונות דן - דירה 6531 - 5 - 00022538(0x0)

| סוג תעריף | סוג צריכה | קריאה קודמת | קריאה נוכחית | סה"כ צריכה בקוט"ש | מחיר לקוט"ש בא"ג | סה"כ לתשלום |
|--------------------------|-----------|-------------|--------------|-------------------|------------------|-------------|
| פרטי חשבון עבור תאריכים: | | 23/01/23 | 22/02/23 | | | |
| 999 | | 47,799.46 | 47,942.07 | 142.62 | 52.61 | 75.03 ₪ |

סה"כ לדייר:

| שיא ביקוש | סה"כ |
|-----------|---------|
| 3.77 | 142.62 |
| | 75.03 ₪ |

| | | |
|---------|----------------------------------|--------------|
| 20.96 ₪ | תשלום קבוע | |
| 0.00 ₪ | תשלום עבור גודל חיבור בKVA (0x0) | |
| 95.99 ₪ | סה"כ לתשלום | לא כולל מע"מ |





27/02/23 תאריך הפקה:
 22/02/23 תאריך קריאה נוכחית:
 23/01/23 תאריך קריאה קודמת:

שם דייר: מלונות דן - דירה 6532
 שם אתר: בתי אלמוג (ישרוטל, מלונות דן, מלכת שבא)

לקוח/ה נכבד/ה, אנו מתכבדים להגיש את חישוב צריכת החשמל לתקופה 22/02/23 - 23/01/23:

מלונות דן - דירה 6532 - 5 - 00022538(0x0)

| סוג תעריף | סוג צריכה | קריאה קודמת | קריאה נוכחית | סה"כ צריכה בקוט"ש | מחיר לקוט"ש בא"ג | סה"כ לתשלום |
|--------------------------|-----------|-------------|--------------|-------------------|------------------|-------------|
| פרטי חשבון עבור תאריכים: | | 23/01/23 | 22/02/23 | | | |
| 999 | | 47,799.46 | 47,942.07 | 142.62 | 52.61 | 75.03 ₪ |

סה"כ לדייר:

| שיא ביקוש | סה"כ |
|-----------|---------|
| 3.77 | 142.62 |
| | 75.03 ₪ |

| | | |
|---------|----------------------------------|--------------|
| 20.96 ₪ | תשלום קבוע | |
| 0.00 ₪ | תשלום עבור גודל חיבור בKVA (0x0) | |
| 95.99 ₪ | סה"כ לתשלום | לא כולל מע"מ |





27/02/23 תאריך הפקה:
 22/02/23 תאריך קריאה נוכחית:
 23/01/23 תאריך קריאה קודמת:

שם דייר: מלונות דן - דירה 6541
 שם אתר: בתי אלמוג (ישרוטל, מלונות דן, מלכת שבא)

לקוח/ה נכבד/ה, אנו מתכבדים להגיש את חישוב צריכת החשמל לתקופה 22/02/23 - 23/01/23:

מלונות דן - דירה 6541 - 4 - 00022538 (0x0)

| סוג תעריף | סוג צריכה | קריאה קודמת | קריאה נוכחית | סה"כ צריכה בקוט"ש | מחיר לקוט"ש בא"ג | סה"כ לתשלום |
|--------------------------|-----------|-------------|--------------|-------------------|------------------|-------------|
| פרטי חשבון עבור תאריכים: | | 23/01/23 | 22/02/23 | | | |
| 999 | | 56,713.54 | 56,778.97 | 65.42 | 52.61 | 34.42 ₪ |

סה"כ לדייר:

| שיא ביקוש | סה"כ |
|-----------|---------|
| 3.01 | 65.42 |
| | 34.42 ₪ |

| | | |
|---------|----------------------------------|--------------|
| 20.96 ₪ | תשלום קבוע | |
| 0.00 ₪ | תשלום עבור גודל חיבור בKVA (0x0) | |
| 55.38 ₪ | סה"כ לתשלום | לא כולל מע"מ |





27/02/23 תאריך הפקה:
 22/02/23 תאריך קריאה נוכחית:
 23/01/23 תאריך קריאה קודמת:

שם דייר: מלונות דן - דירה 6542
 שם אתר: בתי אלמוג (ישרוטל, מלונות דן, מלכת שבא)

לקוח/ה נכבד/ה, אנו מתכבדים להגיש את חישוב צריכת החשמל לתקופה 22/02/23 - 23/01/23:

מלונות דן - דירה 6542 - 4 - 00022538(0x0)

| סוג תעריף | סוג צריכה | קריאה קודמת | קריאה נוכחית | סה"כ צריכה בקוט"ש | מחיר לקוט"ש בא"ג | סה"כ לתשלום |
|--------------------------|-----------|-------------|--------------|-------------------|------------------|-------------|
| פרטי חשבון עבור תאריכים: | | 23/01/23 | 22/02/23 | | | |
| 999 | | 56,713.54 | 56,778.97 | 65.42 | 52.61 | 34.42 ₪ |

סה"כ לדייר:

| שיא ביקוש | סה"כ |
|-----------|---------|
| 3.01 | 65.42 |
| | 34.42 ₪ |

| | | |
|---------|----------------------------------|--------------|
| 20.96 ₪ | תשלום קבוע | |
| 0.00 ₪ | תשלום עבור גודל חיבור בKVA (0x0) | |
| 55.38 ₪ | סה"כ לתשלום | לא כולל מע"מ |





27/02/23 תאריך הפקה:
 22/02/23 תאריך קריאה נוכחית:
 23/01/23 תאריך קריאה קודמת:

שם דייר: מלונות דן - דירה 6551
 שם אתר: בתי אלמוג (ישרוטל, מלונות דן, מלכת שבא)

לקוח/ה נכבד/ה, אנו מתכבדים להגיש את חישוב צריכת החשמל לתקופה 22/02/23 - 23/01/23:

מלונות דן - דירה 6511 - 3 - 00022538(0x0)

| סוג תעריף | סוג צריכה | קריאה קודמת | קריאה נוכחית | סה"כ צריכה בקוט"ש | מחיר לקוט"ש בא"ג | סה"כ לתשלום |
|--------------------------|-----------|-------------|--------------|-------------------|------------------|-------------|
| פרטי חשבון עבור תאריכים: | | 23/01/23 | 22/02/23 | | | |
| 999 | | 67,433.68 | 67,793.28 | 359.60 | 52.61 | 189.19 ₪ |

סה"כ לדייר:

| שיא ביקוש | סה"כ |
|-----------|----------|
| 5.26 | 359.60 |
| | 189.19 ₪ |

| | | |
|----------|----------------------------------|--------------|
| 20.96 ₪ | תשלום קבוע | |
| 0.00 ₪ | תשלום עבור גודל חיבור בKVA (0x0) | |
| 210.15 ₪ | סה"כ לתשלום | לא כולל מע"מ |



27/02/23 תאריך הפקה:
 22/02/23 תאריך קריאה נכחית:
 23/01/23 תאריך קריאה קודמת:

שם דייר: מלונות דן - דירה 6552
שם אתר: בתי אלמוג (ישרוטל, מלונות דן, מלכת שבא)

לקוח/ה נכבד/ה, אנו מתכבדים להגיש את חישוב צריכת החשמל לתקופה 22/02/23 - 23/01/23:

מלונות דן - דירה 6552 - 3 - 00022538(0x0)

| סוג תעריף | סוג צריכה | קריאה קודמת | קריאה נכחית | סה"כ צריכה בקוט"ש | מחיר לקוט"ש בא"ג | סה"כ לתשלום |
|--------------------------|-----------|-------------|-------------|-------------------|------------------|-------------|
| פרטי חשבון עבור תאריכים: | | 23/01/23 | 22/02/23 | | | |
| 999 | | 67,433.68 | 67,793.28 | 359.60 | 52.61 | 189.19 ₪ |

סה"כ לדייר:

| שיא ביקוש | סה"כ |
|-----------|----------|
| 5.26 | 359.60 |
| | 189.19 ₪ |

| | | |
|----------|---|---------------------|
| 20.96 ₪ | תשלום קבוע | |
| 0.00 ₪ | תשלום עבור גודל חיבור בKVA (0x0) | |
| 210.15 ₪ | סה"כ לתשלום | לא כולל מע"מ |



27/02/23 תאריך הפקדה:
 22/02/23 תאריך קריאה נוכחית:
 23/01/23 תאריך קריאה קודמת:

שם דייר: מלונות דן - דירה 6561
 שם אתר: בתי אלמוג (ישרוטל, מלונות דן, מלכת שבא)

לקוח/ה נכבד/ה, אנו מתכבדים להגיש את חישוב צריכת החשמל לתקופה 22/02/23 - 23/01/23:

מלונות דן - דירה 6561 - 2 - 00022538(0x0)

| סה"כ לתשלום | מחיר לקוט"ש בא"ג | סה"כ צריכה בקוט"ש | קריאה נוכחית | קריאה קודמת | סוג צריכה | סוג תעריף |
|-------------|------------------|-------------------|--------------|-------------|--------------------------|-----------|
| | | | 22/02/23 | 23/01/23 | פרטי חשבון עבור תאריכים: | |
| ₪ 89.07 | 52.61 | 169.30 | 60,917.80 | 60,748.50 | | 999 |

סה"כ לדייר:

| שיא ביקוש | סה"כ |
|-----------|---------|
| 3.58 | 169.30 |
| | ₪ 89.07 |

| | | |
|----------|----------------------------------|--------------|
| ₪ 20.96 | תשלום קבוע | |
| ₪ 0.00 | תשלום עבור גודל חיבור בKVA (0x0) | |
| ₪ 110.03 | סה"כ לתשלום | לא כולל מע"מ |





27/02/23 תאריך הפקה:
 22/02/23 תאריך קריאה נוכחית:
 23/01/23 תאריך קריאה קודמת:

שם דייר: מלונות דן - דירה 6562
 שם אתר: בתי אלמוג (ישרוטל, מלונות דן, מלכת שבא)

לקוח/ה נכבד/ה, אנו מתכבדים להגיש את חישוב צריכת החשמל לתקופה 22/02/23 - 23/01/23:

מלונות דן - דירה 6562 - 2 - 00022538(0x0)

| סוג תעריף | סוג צריכה | קריאה קודמת | קריאה נוכחית | סה"כ צריכה בקוט"ש | מחיר לקוט"ש בא"ג | סה"כ לתשלום |
|--------------------------|-----------|-------------|--------------|-------------------|------------------|-------------|
| פרטי חשבון עבור תאריכים: | | 23/01/23 | 22/02/23 | | | |
| 999 | | 60,748.50 | 60,917.80 | 169.30 | 52.61 | 89.07 ₪ |

סה"כ לדייר:

| שיא ביקוש | סה"כ |
|-----------|---------|
| 3.58 | 169.30 |
| | 89.07 ₪ |

| | | |
|----------|----------------------------------|--------------|
| 20.96 ₪ | תשלום קבוע | |
| 0.00 ₪ | תשלום עבור גודל חיבור בKVA (0x0) | |
| 110.03 ₪ | סה"כ לתשלום | לא כולל מע"מ |





27/02/23 תאריך הפקה:
 22/02/23 תאריך קריאה נוכחית:
 23/01/23 תאריך קריאה קודמת:

שם דייר: מלונות דן - דירה 6571
 שם אתר: בתי אלמוג (ישרוטל, מלונות דן, מלכת שבא)

לקוח/ה נכבד/ה, אנו מתכבדים להגיש את חישוב צריכת החשמל לתקופה 22/02/23 - 23/01/23:

מלונות דן - דירה 6571 - 1 - 00022538 (0x0)

| סה"כ לתשלום | מחיר לקוט"ש בא"ג | סה"כ צריכה בקוט"ש | קריאה נוכחית | קריאה קודמת | סוג צריכה | סוג תעריף |
|-------------|------------------|-------------------|--------------|-------------|--------------------------|-----------|
| | | | 22/02/23 | 23/01/23 | פרטי חשבון עבור תאריכים: | |
| 149.15 ₪ | 52.61 | 283.51 | 46,080.24 | 45,796.73 | | 999 |

סה"כ לדייר:

| שיא ביקוש | סה"כ |
|-----------|----------|
| 5.37 | 283.51 |
| | 149.15 ₪ |

| | | |
|----------|----------------------------------|--------------|
| 20.96 ₪ | תשלום קבוע | |
| 0.00 ₪ | תשלום עבור גודל חיבור בKVA (0x0) | |
| 170.11 ₪ | סה"כ לתשלום | לא כולל מע"מ |





27/02/23 תאריך הפקה:
 22/02/23 תאריך קריאה נכחית:
 23/01/23 תאריך קריאה קודמת:

שם דייר: מלונות דן - דירה 6572
 שם אתר: בתי אלמוג (ישרוטל, מלונות דן, מלכת שבא)

לקוח/ה נכבד/ה, אנו מתכבדים להגיש את חישוב צריכת החשמל לתקופה 22/02/23 - 23/01/23:

מלונות דן - דירה 6572 - 1 - 00022538(0x0)

| סוג תעריף | סוג צריכה | קריאה קודמת | קריאה נכחית | סה"כ צריכה בקוט"ש | מחיר לקוט"ש בא"ג | סה"כ לתשלום |
|--------------------------|-----------|-------------|-------------|-------------------|------------------|-------------|
| פרטי חשבון עבור תאריכים: | | 23/01/23 | 22/02/23 | | | |
| 999 | | 45,796.73 | 46,080.24 | 283.51 | 52.61 | 149.15 ₪ |

סה"כ לדייר:

| שיא ביקוש | סה"כ |
|-----------|----------|
| 5.37 | 283.51 |
| | 149.15 ₪ |

| | | |
|----------|----------------------------------|--------------|
| 20.96 ₪ | תשלום קבוע | |
| 0.00 ₪ | תשלום עבור גודל חיבור בKVA (0x0) | |
| 170.11 ₪ | סה"כ לתשלום | לא כולל מע"מ |





27/02/23 תאריך הפקה:
 22/02/23 תאריך קריאה נוכחית:
 23/01/23 תאריך קריאה קודמת:

שם דייר: מלונות דן - דירה 6611
 שם אתר: בתי אלמוג (ישרוטל, מלונות דן, מלכת שבא)

לקוח/ה נכבד/ה, אנו מתכבדים להגיש את חישוב צריכת החשמל לתקופה 22/02/23 - 23/01/23:

מלונות דן - דירה 6611 - 16 - 00022538(0x0)

| סה"כ לתשלום | מחיר לקוט"ש בא"ג | סה"כ צריכה בקוט"ש | קריאה נוכחית | קריאה קודמת | סוג צריכה | סוג תעריף |
|-------------|------------------|-------------------|--------------|-------------|--------------------------|-----------|
| | | | 22/02/23 | 23/01/23 | פרטי חשבון עבור תאריכים: | |
| ₪ 83.29 | 52.61 | 158.31 | 52,953.08 | 52,794.76 | | 999 |

סה"כ לדייר:

| שיא ביקוש | סה"כ |
|-----------|---------|
| 3.83 | 158.31 |
| | ₪ 83.29 |

| | | |
|----------|----------------------------------|--------------|
| ₪ 20.96 | תשלום קבוע | |
| ₪ 0.00 | תשלום עבור גודל חיבור בKVA (0x0) | |
| ₪ 104.25 | סה"כ לתשלום | לא כולל מע"מ |



27/02/23 תאריך הפקה:
 22/02/23 תאריך קריאה נכחית:
 23/01/23 תאריך קריאה קודמת:

שם דייר: מלונות דן - דירה 6612
שם אתר: בתי אלמוג (ישרוטל, מלונות דן, מלכת שבא)

לקוח/ה נכבד/ה, אנו מתכבדים להגיש את חישוב צריכת החשמל לתקופה 22/02/23 - 23/01/23:

מלונות דן - דירה 6612 - 16 - 00022538 (0x0)

| סה"כ לתשלום | מחיר לקוט"ש בא"ג | סה"כ צריכה בקוט"ש | קריאה נכחית | קריאה קודמת | סוג צריכה | סוג תעריף |
|-------------|------------------|-------------------|-------------|-------------|--------------------------|-----------|
| | | | 22/02/23 | 23/01/23 | פרטי חשבון עבור תאריכים: | |
| ₪ 83.29 | 52.61 | 158.31 | 52,953.08 | 52,794.76 | | 999 |

סה"כ לדייר:

| שיא ביקוש | סה"כ |
|-----------|---------|
| 3.83 | 158.31 |
| | ₪ 83.29 |

| | | |
|----------|---|---------------------|
| ₪ 20.96 | תשלום קבוע | |
| ₪ 0.00 | תשלום עבור גודל חיבור בKVA (0x0) | |
| ₪ 104.25 | סה"כ לתשלום | לא כולל מע"מ |



27/02/23 תאריך הפקה:
 22/02/23 תאריך קריאה נוכחית:
 23/01/23 תאריך קריאה קודמת:

שם דייר: מלונות דן - דירה 6621
 שם אתר: בתי אלמוג (ישרוטל, מלונות דן, מלכת שבא)

לקוח/ה נכבד/ה, אנו מתכבדים להגיש את חישוב צריכת החשמל לתקופה 22/02/23 - 23/01/23:

מלונות דן - דירה 6621 - 15 - 00022538(0x0)

| סה"כ לתשלום | מחיר לקוט"ש בא"ג | סה"כ צריכה בקוט"ש | קריאה נוכחית | קריאה קודמת | סוג צריכה | סוג תעריף |
|-------------|------------------|-------------------|--------------|-------------|--------------------------|-----------|
| | | | 22/02/23 | 23/01/23 | פרטי חשבון עבור תאריכים: | |
| 124.41 ₪ | 52.61 | 236.48 | 47,997.61 | 47,761.13 | | 999 |

סה"כ לדייר:

| שיא ביקוש | סה"כ |
|-----------|----------|
| 4.02 | 236.48 |
| | 124.41 ₪ |

| | | |
|----------|----------------------------------|--------------|
| 20.96 ₪ | תשלום קבוע | |
| 0.00 ₪ | תשלום עבור גודל חיבור בKVA (0x0) | |
| 145.37 ₪ | סה"כ לתשלום | לא כולל מע"מ |





27/02/23 תאריך הפקה:
 22/02/23 תאריך קריאה נכחית:
 23/01/23 תאריך קריאה קודמת:

שם דייר: מלונות דן - דירה 6622
 שם אתר: בתי אלמוג (ישרוטל, מלונות דן, מלכת שבא)

לקוח/ה נכבד/ה, אנו מתכבדים להגיש את חישוב צריכת החשמל לתקופה 22/02/23 - 23/01/23:

מלונות דן - דירה 6622 - 15 - 00022538(0x0)

| סוג תעריף | סוג צריכה | קריאה קודמת | קריאה נכחית | סה"כ צריכה בקוט"ש | מחיר לקוט"ש בא"ג | סה"כ לתשלום |
|--------------------------|-----------|-------------|-------------|-------------------|------------------|-------------|
| פרטי חשבון עבור תאריכים: | | 23/01/23 | 22/02/23 | | | |
| 999 | | 47,761.13 | 47,997.61 | 236.48 | 52.61 | 124.41 ₪ |

סה"כ לדייר:

| שיא ביקוש | סה"כ |
|-----------|----------|
| 4.02 | 236.48 |
| | 124.41 ₪ |

| | | |
|----------|----------------------------------|--------------|
| 20.96 ₪ | תשלום קבוע | |
| 0.00 ₪ | תשלום עבור גודל חיבור בKVA (0x0) | |
| 145.37 ₪ | סה"כ לתשלום | לא כולל מע"מ |





27/02/23 תאריך הפקה:
 22/02/23 תאריך קריאה נוכחית:
 23/01/23 תאריך קריאה קודמת:

שם דייר: מלונות דן - דירה 6631
 שם אתר: בתי אלמוג (ישרוטל, מלונות דן, מלכת שבא)

לקוח/ה נכבד/ה, אנו מתכבדים להגיש את חישוב צריכת החשמל לתקופה 22/02/23 - 23/01/23:

מלונות דן - דירה 6631 - 14 - 00022538(0x0)

| סה"כ לתשלום | מחיר לקוט"ש בא"ג | סה"כ צריכה בקוט"ש | קריאה נוכחית | קריאה קודמת | סוג צריכה | סוג תעריף |
|-------------|------------------|-------------------|--------------|-------------|--------------------------|-----------|
| | | | 22/02/23 | 23/01/23 | פרטי חשבון עבור תאריכים: | |
| ₪ 94.19 | 52.61 | 179.03 | 61,886.18 | 61,707.15 | | 999 |

סה"כ לדייר:

| שיא ביקוש | סה"כ |
|-----------|---------|
| 3.59 | 179.03 |
| | ₪ 94.19 |

| | | |
|----------|----------------------------------|--------------|
| ₪ 20.96 | תשלום קבוע | |
| ₪ 0.00 | תשלום עבור גודל חיבור בKVA (0x0) | |
| ₪ 115.15 | סה"כ לתשלום | לא כולל מע"מ |





27/02/23 תאריך הפקה:
 22/02/23 תאריך קריאה נוכחית:
 23/01/23 תאריך קריאה קודמת:

שם דייר: מלונות דן - דירה 6632
 שם אתר: בתי אלמוג (ישרוטל, מלונות דן, מלכת שבא)

לקוח/ה נכבד/ה, אנו מתכבדים להגיש את חישוב צריכת החשמל לתקופה 22/02/23 - 23/01/23:

מלונות דן - דירה 6632 - 14 - 00022538(0x0)

| סוג תעריף | סוג צריכה | קריאה קודמת | קריאה נוכחית | סה"כ צריכה בקוט"ש | מחיר לקוט"ש בא"ג | סה"כ לתשלום |
|--------------------------|-----------|-------------|--------------|-------------------|------------------|-------------|
| פרטי חשבון עבור תאריכים: | | 23/01/23 | 22/02/23 | | | |
| 999 | | 61,707.15 | 61,886.18 | 179.03 | 52.61 | 94.19 ₪ |

סה"כ לדייר:

| שיא ביקוש | סה"כ |
|-----------|---------|
| 3.59 | 179.03 |
| | 94.19 ₪ |

| | | |
|----------|----------------------------------|--------------|
| 20.96 ₪ | תשלום קבוע | |
| 0.00 ₪ | תשלום עבור גודל חיבור בKVA (0x0) | |
| 115.15 ₪ | סה"כ לתשלום | לא כולל מע"מ |





27/02/23 תאריך הפקה:
 22/02/23 תאריך קריאה נכחית:
 23/01/23 תאריך קריאה קודמת:

שם דייר: מלונות דן - דירה 6641
 שם אתר: בתי אלמוג (ישרוטל, מלונות דן, מלכת שבא)

לקוח/ה נכבד/ה, אנו מתכבדים להגיש את חישוב צריכת החשמל לתקופה 22/02/23 - 23/01/23:

מלונות דן - דירה 6641 - 13 - 00022538(0x0)

| סה"כ לתשלום | מחיר לקוט"ש בא"ג | סה"כ צריכה בקוט"ש | קריאה נכחית | קריאה קודמת | סוג צריכה | סוג תעריף |
|-------------|------------------|-------------------|-------------|-------------|--------------------------|-----------|
| | | | 22/02/23 | 23/01/23 | פרטי חשבון עבור תאריכים: | |
| ₪ 89.25 | 52.61 | 169.64 | 49,307.25 | 49,137.61 | | 999 |

סה"כ לדייר:

| שיא ביקוש | סה"כ |
|-----------|---------|
| 3.53 | 169.64 |
| | ₪ 89.25 |

| | | |
|----------|----------------------------------|--------------|
| ₪ 20.96 | תשלום קבוע | |
| ₪ 0.00 | תשלום עבור גודל חיבור בKVA (0x0) | |
| ₪ 110.21 | סה"כ לתשלום | לא כולל מע"מ |



27/02/23 תאריך הפקה:
 22/02/23 תאריך קריאה נכחית:
 23/01/23 תאריך קריאה קודמת:

שם דייר: מלונות דן - דירה 6642
שם אתר: בתי אלמוג (ישרוטל, מלונות דן, מלכת שבא)

לקוח/ה נכבד/ה, אנו מתכבדים להגיש את חישוב צריכת החשמל לתקופה 22/02/23 - 23/01/23:

מלונות דן - דירה 6642 - 13 - 00022538(0x0)

| סה"כ לתשלום | מחיר לקוט"ש בא"ג | סה"כ צריכה בקוט"ש | קריאה נכחית | קריאה קודמת | סוג צריכה | סוג תעריף |
|-------------|------------------|-------------------|-------------|-------------|--------------------------|-----------|
| | | | 22/02/23 | 23/01/23 | פרטי חשבון עבור תאריכים: | |
| ₪ 89.25 | 52.61 | 169.64 | 49,307.25 | 49,137.61 | | 999 |

סה"כ לדייר:

| שיא ביקוש | סה"כ |
|-----------|---------|
| 3.53 | 169.64 |
| | ₪ 89.25 |

| | | |
|----------|---|---------------------|
| ₪ 20.96 | תשלום קבוע | |
| ₪ 0.00 | תשלום עבור גודל חיבור בKVA (0x0) | |
| ₪ 110.21 | סה"כ לתשלום | לא כולל מע"מ |



27/02/23 תאריך הפקה:
 22/02/23 תאריך קריאה נוכחית:
 23/01/23 תאריך קריאה קודמת:

שם דייר: מלונות דן - דירה 6651
 שם אתר: בתי אלמוג (ישרוטל, מלונות דן, מלכת שבא)

לקוח/ה נכבד/ה, אנו מתכבדים להגיש את חישוב צריכת החשמל לתקופה 22/02/23 - 23/01/23:

מלונות דן - דירה 6651 - 12 - 00022538(0x0)

| סה"כ לתשלום | מחיר לקוט"ש בא"ג | סה"כ צריכה בקוט"ש | קריאה נוכחית | קריאה קודמת | סוג צריכה | סוג תעריף |
|-------------|------------------|-------------------|--------------|-------------|--------------------------|-----------|
| | | | 22/02/23 | 23/01/23 | פרטי חשבון עבור תאריכים: | |
| 115.10 ₪ | 52.61 | 218.78 | 52,549.04 | 52,330.26 | | 999 |

סה"כ לדייר:

| שיא ביקוש | סה"כ |
|-----------|----------|
| 4.80 | 218.78 |
| | 115.10 ₪ |

| | | |
|----------|----------------------------------|--------------|
| 20.96 ₪ | תשלום קבוע | |
| 0.00 ₪ | תשלום עבור גודל חיבור בKVA (0x0) | |
| 136.06 ₪ | סה"כ לתשלום | לא כולל מע"מ |





27/02/23 תאריך הפקה:
 22/02/23 תאריך קריאה נוכחית:
 23/01/23 תאריך קריאה קודמת:

שם דייר: מלונות דן - דירה 6652
 שם אתר: בתי אלמוג (ישרוטל, מלונות דן, מלכת שבא)

לקוח/ה נכבד/ה, אנו מתכבדים להגיש את חישוב צריכת החשמל לתקופה 22/02/23 - 23/01/23:

מלונות דן - דירה 6652 - 12 - 00022538(0x0)

| סה"כ לתשלום | מחיר לקוט"ש בא"ג | סה"כ צריכה בקוט"ש | קריאה נוכחית | קריאה קודמת | סוג צריכה | סוג תעריף |
|-------------|------------------|-------------------|--------------|-------------|--------------------------|-----------|
| | | | 22/02/23 | 23/01/23 | פרטי חשבון עבור תאריכים: | |
| 115.10 ₪ | 52.61 | 218.78 | 52,549.04 | 52,330.26 | | 999 |

סה"כ לדייר:

| שיא ביקוש | סה"כ |
|-----------|----------|
| 4.80 | 218.78 |
| | 115.10 ₪ |

| | | |
|----------|----------------------------------|--------------|
| 20.96 ₪ | תשלום קבוע | |
| 0.00 ₪ | תשלום עבור גודל חיבור בKVA (0x0) | |
| 136.06 ₪ | סה"כ לתשלום | לא כולל מע"מ |





27/02/23 תאריך הפקה:
 22/02/23 תאריך קריאה נוכחית:
 23/01/23 תאריך קריאה קודמת:

שם דייר: מלונות דן - דירה 6661
 שם אתר: בתי אלמוג (ישרוטל, מלונות דן, מלכת שבא)

לקוח/ה נכבד/ה, אנו מתכבדים להגיש את חישוב צריכת החשמל לתקופה 22/02/23 - 23/01/23:

מלונות דן - דירה 6661 - 11 - 00022538 (0x0)

| סה"כ לתשלום | מחיר לקוט"ש בא"ג | סה"כ צריכה בקוט"ש | קריאה נוכחית | קריאה קודמת | סוג צריכה | סוג תעריף |
|-------------|------------------|-------------------|--------------|-------------|--------------------------|-----------|
| | | | 22/02/23 | 23/01/23 | פרטי חשבון עבור תאריכים: | |
| ₪ 91.90 | 52.61 | 174.69 | 50,356.95 | 50,182.26 | | 999 |

סה"כ לדייר:

| שיא ביקוש | סה"כ |
|-----------|---------|
| 3.66 | 174.69 |
| | ₪ 91.90 |

| | | |
|----------|----------------------------------|--------------|
| ₪ 20.96 | תשלום קבוע | |
| ₪ 0.00 | תשלום עבור גודל חיבור בKVA (0x0) | |
| ₪ 112.86 | סה"כ לתשלום | לא כולל מע"מ |





27/02/23 תאריך הפקה:
 22/02/23 תאריך קריאה נוכחית:
 23/01/23 תאריך קריאה קודמת:

שם דייר: מלונות דן - דירה 6662
 שם אתר: בתי אלמוג (ישרוטל, מלונות דן, מלכת שבא)

לקוח/ה נכבד/ה, אנו מתכבדים להגיש את חישוב צריכת החשמל לתקופה 22/02/23 - 23/01/23:

מלונות דן - דירה 6662 - 11 - 00022538(0x0)

| סוג תעריף | סוג צריכה | קריאה קודמת | קריאה נוכחית | סה"כ צריכה בקוט"ש | מחיר לקוט"ש בא"ג | סה"כ לתשלום |
|--------------------------|-----------|-------------|--------------|-------------------|------------------|-------------|
| פרטי חשבון עבור תאריכים: | | 23/01/23 | 22/02/23 | | | |
| 999 | | 50,182.26 | 50,356.95 | 174.69 | 52.61 | 91.90 ₪ |

סה"כ לדייר:

| שיא ביקוש | סה"כ |
|-----------|---------|
| 3.66 | 174.69 |
| | 91.90 ₪ |

| | | |
|----------|----------------------------------|--------------|
| 20.96 ₪ | תשלום קבוע | |
| 0.00 ₪ | תשלום עבור גודל חיבור בKVA (0x0) | |
| 112.86 ₪ | סה"כ לתשלום | לא כולל מע"מ |





27/02/23 תאריך הפקה:
 22/02/23 תאריך קריאה נוכחית:
 23/01/23 תאריך קריאה קודמת:

שם דייר: מלונות דן - דירה 6671
 שם אתר: בתי אלמוג (ישרוטל, מלונות דן, מלכת שבא)

לקוח/ה נכבד/ה, אנו מתכבדים להגיש את חישוב צריכת החשמל לתקופה 22/02/23 - 23/01/23:

מלונות דן - דירה 6671 - 10 - 00022538(0x0)

| סוג תעריף | סוג צריכה | קריאה קודמת | קריאה נוכחית | סה"כ צריכה בקוט"ש | מחיר לקוט"ש בא"ג | סה"כ לתשלום |
|--------------------------|-----------|-------------|--------------|-------------------|------------------|-------------|
| פרטי חשבון עבור תאריכים: | | 23/01/23 | 22/02/23 | | | |
| 999 | | 57,140.58 | 57,372.03 | 231.45 | 52.61 | 121.77 ₪ |

סה"כ לדייר:

| שיא ביקוש | סה"כ |
|-----------|----------|
| 4.25 | 231.45 |
| | 121.77 ₪ |

| | | |
|----------|----------------------------------|--------------|
| 20.96 ₪ | תשלום קבוע | |
| 0.00 ₪ | תשלום עבור גודל חיבור בKVA (0x0) | |
| 142.73 ₪ | סה"כ לתשלום | לא כולל מע"מ |





27/02/23 תאריך הפקה:
 22/02/23 תאריך קריאה נוכחית:
 23/01/23 תאריך קריאה קודמת:

שם דייר: מלונות דן - דירה 6672
 שם אתר: בתי אלמוג (ישרוטל, מלונות דן, מלכת שבא)

לקוח/ה נכבד/ה, אנו מתכבדים להגיש את חישוב צריכת החשמל לתקופה 22/02/23 - 23/01/23:

מלונות דן - דירה 6672 - 10 - 00022538(0x0)

| סה"כ לתשלום | מחיר לקוט"ש בא"ג | סה"כ צריכה בקוט"ש | קריאה נוכחית | קריאה קודמת | סוג צריכה | סוג תעריף |
|-------------|------------------|-------------------|--------------|-------------|--------------------------|-----------|
| | | | 22/02/23 | 23/01/23 | פרטי חשבון עבור תאריכים: | |
| 121.77 ₪ | 52.61 | 231.45 | 57,372.03 | 57,140.58 | | 999 |

סה"כ לדייר:

| שיא ביקוש | סה"כ |
|-----------|----------|
| 4.25 | 231.45 |
| | 121.77 ₪ |

| | | |
|----------|----------------------------------|--------------|
| 20.96 ₪ | תשלום קבוע | |
| 0.00 ₪ | תשלום עבור גודל חיבור בKVA (0x0) | |
| 142.73 ₪ | סה"כ לתשלום | לא כולל מע"מ |



27/02/23 תאריך הפקה:
 22/02/23 תאריך קריאה נוכחית:
 23/01/23 תאריך קריאה קודמת:

שם דייר: מלונות דן - דירה 6711
 שם אתר: בתי אלמוג (ישרוטל, מלונות דן, מלכת שבא)

לקוח/ה נכבד/ה, אנו מתכבדים להגיש את חישוב צריכת החשמל לתקופה 22/02/23 - 23/01/23:

מלונות דן - דירה 6711 - 24 - 00022538(0x0)

| סה"כ לתשלום | מחיר לקוט"ש בא"ג | סה"כ צריכה בקוט"ש | קריאה נוכחית | קריאה קודמת | סוג צריכה | סוג תעריף |
|-------------|------------------|-------------------|--------------|-------------|--------------------------|-----------|
| | | | 22/02/23 | 23/01/23 | פרטי חשבון עבור תאריכים: | |
| 122.43 ₪ | 52.61 | 232.71 | 59,530.85 | 59,298.14 | | 999 |

סה"כ לדייר:

| שיא ביקוש | סה"כ |
|-----------|----------|
| 4.85 | 232.71 |
| | 122.43 ₪ |

| | | |
|----------|----------------------------------|--------------|
| 20.96 ₪ | תשלום קבוע | |
| 0.00 ₪ | תשלום עבור גודל חיבור בKVA (0x0) | |
| 143.39 ₪ | סה"כ לתשלום | לא כולל מע"מ |



27/02/23 תאריך הפקה:
 22/02/23 תאריך קריאה נוכחית:
 23/01/23 תאריך קריאה קודמת:

שם דייר: מלונות דן - דירה 6712
שם אתר: בתי אלמוג (ישרוטל, מלונות דן, מלכת שבא)

לקוח/ה נכבד/ה, אנו מתכבדים להגיש את חישוב צריכת החשמל לתקופה 22/02/23 - 23/01/23:

מלונות דן - דירה 6712 - 24 - 00022538(0x0)

| סה"כ לתשלום | מחיר לקוט"ש בא"ג | סה"כ צריכה בקוט"ש | קריאה נוכחית | קריאה קודמת | סוג צריכה | סוג תעריף |
|-------------|------------------|-------------------|--------------|-------------|--------------------------|-----------|
| | | | 22/02/23 | 23/01/23 | פרטי חשבון עבור תאריכים: | |
| 122.43 ₪ | 52.61 | 232.71 | 59,530.85 | 59,298.14 | | 999 |

סה"כ לדייר:

| שיא ביקוש | סה"כ |
|-----------|----------|
| 4.85 | 232.71 |
| | 122.43 ₪ |

| | | |
|----------|---|---------------------|
| 20.96 ₪ | תשלום קבוע | |
| 0.00 ₪ | תשלום עבור גודל חיבור בKVA (0x0) | |
| 143.39 ₪ | סה"כ לתשלום | לא כולל מע"מ |





27/02/23 תאריך הפקה:
 22/02/23 תאריך קריאה נוכחית:
 23/01/23 תאריך קריאה קודמת:

שם דייר: מלונות דן - דירה 6721
 שם אתר: בתי אלמוג (ישרוטל, מלונות דן, מלכת שבא)

לקוח/ה נכבד/ה, אנו מתכבדים להגיש את חישוב צריכת החשמל לתקופה 22/02/23 - 23/01/23:

מלונות דן - דירה 6721 - 23 - 00022538(0x0)

| סה"כ לתשלום | מחיר לקוט"ש בא"ג | סה"כ צריכה בקוט"ש | קריאה נוכחית | קריאה קודמת | סוג צריכה | סוג תעריף |
|-------------|------------------|-------------------|--------------|-------------|--------------------------|-----------|
| | | | 22/02/23 | 23/01/23 | פרטי חשבון עבור תאריכים: | |
| 106.99 ₪ | 52.61 | 203.36 | 60,358.74 | 60,155.38 | | 999 |

סה"כ לדייר:

| שיא ביקוש | סה"כ |
|-----------|----------|
| 2.95 | 203.36 |
| | 106.99 ₪ |

| | | |
|----------|----------------------------------|--------------|
| 20.96 ₪ | תשלום קבוע | |
| 0.00 ₪ | תשלום עבור גודל חיבור בKVA (0x0) | |
| 127.95 ₪ | סה"כ לתשלום | לא כולל מע"מ |





27/02/23 תאריך הפקה:
 22/02/23 תאריך קריאה נוכחית:
 23/01/23 תאריך קריאה קודמת:

שם דייר: מלונות דן - דירה 6722
 שם אתר: בתי אלמוג (ישרוטל, מלונות דן, מלכת שבא)

לקוח/ה נכבד/ה, אנו מתכבדים להגיש את חישוב צריכת החשמל לתקופה 22/02/23 - 23/01/23:

מלונות דן - דירה 6722 - 23 - 00022538(0x0)

| סוג תעריף | סוג צריכה | קריאה קודמת | קריאה נוכחית | סה"כ צריכה בקוט"ש | מחיר לקוט"ש בא"ג | סה"כ לתשלום |
|--------------------------|-----------|-------------|--------------|-------------------|------------------|-------------|
| פרטי חשבון עבור תאריכים: | | 23/01/23 | 22/02/23 | | | |
| 999 | | 60,155.38 | 60,358.74 | 203.36 | 52.61 | 106.99 ₪ |

סה"כ לדייר:

| שיא ביקוש | סה"כ |
|-----------|----------|
| 2.95 | 203.36 |
| | 106.99 ₪ |

| | | |
|----------|----------------------------------|--------------|
| 20.96 ₪ | תשלום קבוע | |
| 0.00 ₪ | תשלום עבור גודל חיבור בKVA (0x0) | |
| 127.95 ₪ | סה"כ לתשלום | לא כולל מע"מ |



27/02/23 תאריך הפקה:
 22/02/23 תאריך קריאה נוכחית:
 23/01/23 תאריך קריאה קודמת:

שם דייר: מלונות דן - דירה 6731
שם אתר: בתי אלמוג (ישרוטל, מלונות דן, מלכת שבא)

לקוח/ה נכבד/ה, אנו מתכבדים להגיש את חישוב צריכת החשמל לתקופה 22/02/23 - 23/01/23:

מלונות דן - דירה 6731 - 22 - 00022538(0x0)

| סוג תעריף | סוג צריכה | קריאה קודמת | קריאה נוכחית | סה"כ צריכה בקוט"ש | מחיר לקוט"ש בא"ג | סה"כ לתשלום |
|--------------------------|-----------|-------------|--------------|-------------------|------------------|-------------|
| פרטי חשבון עבור תאריכים: | | | 22/02/23 | 23/01/23 | | |
| 999 | | 57,135.43 | 57,369.59 | 234.16 | 52.61 | 123.19 ₪ |

סה"כ לדייר:

| שיא ביקוש | סה"כ |
|-----------|----------|
| 4.52 | 234.16 |
| | 123.19 ₪ |

| | | |
|----------|---|---------------------|
| 20.96 ₪ | תשלום קבוע | |
| 0.00 ₪ | תשלום עבור גודל חיבור בKVA (0x0) | |
| 144.15 ₪ | סה"כ לתשלום | לא כולל מע"מ |



27/02/23 תאריך הפקה:
 22/02/23 תאריך קריאה נוכחית:
 23/01/23 תאריך קריאה קודמת:

שם דייר: מלונות דן - דירה 6732
 שם אתר: בתי אלמוג (ישרוטל, מלונות דן, מלכת שבא)

לקוח/ה נכבד/ה, אנו מתכבדים להגיש את חישוב צריכת החשמל לתקופה 22/02/23 - 23/01/23:

מלונות דן - דירה 6732 - 22 - 00022538(0x0)

| סוג תעריף | סוג צריכה | קריאה קודמת | קריאה נוכחית | סה"כ צריכה בקוט"ש | מחיר לקוט"ש בא"ג | סה"כ לתשלום |
|--------------------------|-----------|-------------|--------------|-------------------|------------------|-------------|
| פרטי חשבון עבור תאריכים: | | 23/01/23 | 22/02/23 | | | |
| 999 | | 57,135.43 | 57,369.59 | 234.16 | 52.61 | 123.19 ₪ |

סה"כ לדייר:

| שיא ביקוש | סה"כ |
|-----------|----------|
| 4.52 | 234.16 |
| | 123.19 ₪ |

| | | |
|----------|----------------------------------|--------------|
| 20.96 ₪ | תשלום קבוע | |
| 0.00 ₪ | תשלום עבור גודל חיבור בKVA (0x0) | |
| 144.15 ₪ | סה"כ לתשלום | לא כולל מע"מ |





27/02/23 תאריך הפקה:
 22/02/23 תאריך קריאה נוכחית:
 23/01/23 תאריך קריאה קודמת:

שם דייר: מלונות דן - דירה 6741
 שם אתר: בתי אלמוג (ישרוטל, מלונות דן, מלכת שבא)

לקוח/ה נכבד/ה, אנו מתכבדים להגיש את חישוב צריכת החשמל לתקופה 22/02/23 - 23/01/23:

מלונות דן - דירה 6741 - 21 - 00022538(0x0)

| סה"כ לתשלום | מחיר לקוט"ש בא"ג | סה"כ צריכה בקוט"ש | קריאה נוכחית | קריאה קודמת | סוג צריכה | סוג תעריף |
|-------------|------------------|-------------------|--------------|-------------|--------------------------|-----------|
| | | | 22/02/23 | 23/01/23 | פרטי חשבון עבור תאריכים: | |
| 14.61 ₪ | 52.61 | 27.77 | 54,076.08 | 54,048.31 | | 999 |

סה"כ לדייר:

| שיא ביקוש | סה"כ |
|-----------|---------|
| 3.96 | 27.77 |
| | 14.61 ₪ |

| | | |
|---------|----------------------------------|--------------|
| 20.96 ₪ | תשלום קבוע | |
| 0.00 ₪ | תשלום עבור גודל חיבור בKVA (0x0) | |
| 35.57 ₪ | סה"כ לתשלום | לא כולל מע"מ |





27/02/23 תאריך הפקה:
 22/02/23 תאריך קריאה נוכחית:
 23/01/23 תאריך קריאה קודמת:

שם דייר: מלונות דן - דירה 6742
 שם אתר: בתי אלמוג (ישרוטל, מלונות דן, מלכת שבא)

לקוח/ה נכבד/ה, אנו מתכבדים להגיש את חישוב צריכת החשמל לתקופה 22/02/23 - 23/01/23:

מלונות דן - דירה 6742 - 21 - 00022538(0x0)

| סוג תעריף | סוג צריכה | קריאה קודמת | קריאה נוכחית | סה"כ צריכה בקוט"ש | מחיר לקוט"ש בא"ג | סה"כ לתשלום |
|--------------------------|-----------|-------------|--------------|-------------------|------------------|-------------|
| פרטי חשבון עבור תאריכים: | | 23/01/23 | 22/02/23 | | | |
| 999 | | 54,048.31 | 54,076.08 | 27.77 | 52.61 | 14.61 ₪ |

סה"כ לדייר:

| שיא ביקוש | סה"כ |
|-----------|---------|
| 3.96 | 27.77 |
| | 14.61 ₪ |

| | | |
|---------|----------------------------------|--------------|
| 20.96 ₪ | תשלום קבוע | |
| 0.00 ₪ | תשלום עבור גודל חיבור בKVA (0x0) | |
| 35.57 ₪ | סה"כ לתשלום | לא כולל מע"מ |





27/02/23 תאריך הפקה:
 22/02/23 תאריך קריאה נכחית:
 23/01/23 תאריך קריאה קודמת:

שם דייר: מלונות דן - דירה 6751
 שם אתר: בתי אלמוג (ישרוטל, מלונות דן, מלכת שבא)

לקוח/ה נכבד/ה, אנו מתכבדים להגיש את חישוב צריכת החשמל לתקופה 22/02/23 - 23/01/23:

מלונות דן - דירה 6751 - 20 - 00022538(0x0)

| סה"כ לתשלום | מחיר לקוט"ש בא"ג | סה"כ צריכה בקוט"ש | קריאה נכחית | קריאה קודמת | סוג צריכה | סוג תעריף |
|-------------|------------------|-------------------|-------------|-------------|--------------------------|-----------|
| | | | 22/02/23 | 23/01/23 | פרטי חשבון עבור תאריכים: | |
| 116.51 ₪ | 52.61 | 221.47 | 60,396.00 | 60,174.53 | | 999 |

סה"כ לדייר:

| שיא ביקוש | סה"כ |
|-----------|----------|
| 3.88 | 221.47 |
| | 116.51 ₪ |

| | | |
|----------|----------------------------------|--------------|
| 20.96 ₪ | תשלום קבוע | |
| 0.00 ₪ | תשלום עבור גודל חיבור בKVA (0x0) | |
| 137.47 ₪ | סה"כ לתשלום | לא כולל מע"מ |





27/02/23 תאריך הפקה:
 22/02/23 תאריך קריאה נכחית:
 23/01/23 תאריך קריאה קודמת:

שם דייר: מלונות דן - דירה 6752
 שם אתר: בתי אלמוג (ישרוטל, מלונות דן, מלכת שבא)

לקוח/ה נכבד/ה, אנו מתכבדים להגיש את חישוב צריכת החשמל לתקופה 22/02/23 - 23/01/23:

מלונות דן - דירה 6752 - 20 - 00022538(0x0)

| סה"כ לתשלום | מחיר לקוט"ש בא"ג | סה"כ צריכה בקוט"ש | קריאה נכחית | קריאה קודמת | סוג צריכה | סוג תעריף |
|-------------|------------------|-------------------|-------------|-------------|--------------------------|-----------|
| | | | 22/02/23 | 23/01/23 | פרטי חשבון עבור תאריכים: | |
| 116.51 ₪ | 52.61 | 221.47 | 60,396.00 | 60,174.53 | | 999 |

סה"כ לדייר:

| שיא ביקוש | סה"כ |
|-----------|----------|
| 3.88 | 221.47 |
| | 116.51 ₪ |

| | | |
|----------|----------------------------------|--------------|
| 20.96 ₪ | תשלום קבוע | |
| 0.00 ₪ | תשלום עבור גודל חיבור בKVA (0x0) | |
| 137.47 ₪ | סה"כ לתשלום | לא כולל מע"מ |





27/02/23 תאריך הפקה:
 22/02/23 תאריך קריאה נכחית:
 23/01/23 תאריך קריאה קודמת:

שם דייר: מלונות דן - דירה 6761
 שם אתר: בתי אלמוג (ישרוטל, מלונות דן, מלכת שבא)

לקוח/ה נכבד/ה, אנו מתכבדים להגיש את חישוב צריכת החשמל לתקופה 22/02/23 - 23/01/23:

מלונות דן - דירה 6761 - 19 - 00022538(0x0)

| סה"כ לתשלום | מחיר לקוט"ש בא"ג | סה"כ צריכה בקוט"ש | קריאה נכחית | קריאה קודמת | סוג צריכה | סוג תעריף |
|-------------|------------------|-------------------|-------------|-------------|--------------------------|-----------|
| | | | 22/02/23 | 23/01/23 | פרטי חשבון עבור תאריכים: | |
| 208.05 ₪ | 52.61 | 395.45 | 57,883.96 | 57,488.51 | | 999 |

סה"כ לדייר:

| שיא ביקוש | סה"כ |
|-----------|----------|
| 5.27 | 395.45 |
| | 208.05 ₪ |

| | | |
|----------|----------------------------------|--------------|
| 20.96 ₪ | תשלום קבוע | |
| 0.00 ₪ | תשלום עבור גודל חיבור בKVA (0x0) | |
| 229.01 ₪ | סה"כ לתשלום | לא כולל מע"מ |





27/02/23 תאריך הפקה:
 22/02/23 תאריך קריאה נוכחית:
 23/01/23 תאריך קריאה קודמת:

שם דייר: מלונות דן - דירה 6762
שם אתר: בתי אלמוג (ישרוטל, מלונות דן, מלכת שבא)

לקוח/ה נכבד/ה, אנו מתכבדים להגיש את חישוב צריכת החשמל לתקופה 22/02/23 - 23/01/23:

מלונות דן - דירה 6762 - 19 - 00022538(0x0)

| סה"כ לתשלום | מחיר לקוט"ש בא"ג | סה"כ צריכה בקוט"ש | קריאה נוכחית | קריאה קודמת | סוג צריכה | סוג תעריף |
|-------------|------------------|-------------------|--------------|-------------|--------------------------|-----------|
| | | | 22/02/23 | 23/01/23 | פרטי חשבון עבור תאריכים: | |
| 208.05 ₪ | 52.61 | 395.45 | 57,883.96 | 57,488.51 | | 999 |

סה"כ לדייר:

| שיא ביקוש | סה"כ |
|-----------|----------|
| 5.27 | 395.45 |
| | 208.05 ₪ |

| | | |
|----------|---|---------------------|
| 20.96 ₪ | תשלום קבוע | |
| 0.00 ₪ | תשלום עבור גודל חיבור בKVA (0x0) | |
| 229.01 ₪ | סה"כ לתשלום | לא כולל מע"מ |





27/02/23 תאריך הפקה:
 22/02/23 תאריך קריאה נוכחית:
 23/01/23 תאריך קריאה קודמת:

שם דייר: מלונות דן - דירה 6771
 שם אתר: בתי אלמוג (ישרוטל, מלונות דן, מלכת שבא)

לקוח/ה נכבד/ה, אנו מתכבדים להגיש את חישוב צריכת החשמל לתקופה 22/02/23 - 23/01/23:

מלונות דן - דירה 6771 - 18 - 00022538 (0x0)

| סוג תעריף | סוג צריכה | קריאה קודמת | קריאה נוכחית | סה"כ צריכה בקוט"ש | מחיר לקוט"ש בא"ג | סה"כ לתשלום |
|--------------------------|-----------|-------------|--------------|-------------------|------------------|-------------|
| פרטי חשבון עבור תאריכים: | | 23/01/23 | 22/02/23 | | | |
| 999 | | 54,913.27 | 55,099.77 | 186.50 | 52.61 | 98.12 ₪ |

סה"כ לדייר:

| שיא ביקוש | סה"כ |
|-----------|---------|
| 4.31 | 186.50 |
| | 98.12 ₪ |

| | | |
|----------|----------------------------------|--------------|
| 20.96 ₪ | תשלום קבוע | |
| 0.00 ₪ | תשלום עבור גודל חיבור בKVA (0x0) | |
| 119.08 ₪ | סה"כ לתשלום | לא כולל מע"מ |





27/02/23 תאריך הפקה:
 22/02/23 תאריך קריאה נוכחית:
 23/01/23 תאריך קריאה קודמת:

שם דייר: מלונות דן - דירה 6772
 שם אתר: בתי אלמוג (ישרוטל, מלונות דן, מלכת שבא)

לקוח/ה נכבד/ה, אנו מתכבדים להגיש את חישוב צריכת החשמל לתקופה 22/02/23 - 23/01/23:

מלונות דן - דירה 6772 - 18 - 00022538(0x0)

| סה"כ לתשלום | מחיר לקוט"ש בא"ג | סה"כ צריכה בקוט"ש | קריאה נוכחית | קריאה קודמת | סוג צריכה | סוג תעריף |
|-------------|------------------|-------------------|--------------|-------------|--------------------------|-----------|
| | | | 22/02/23 | 23/01/23 | פרטי חשבון עבור תאריכים: | |
| ₪ 98.12 | 52.61 | 186.50 | 55,099.77 | 54,913.27 | | 999 |

סה"כ לדייר:

| שיא ביקוש | סה"כ |
|-----------|---------|
| 4.31 | 186.50 |
| | ₪ 98.12 |

| | | |
|----------|----------------------------------|--------------|
| ₪ 20.96 | תשלום קבוע | |
| ₪ 0.00 | תשלום עבור גודל חיבור בKVA (0x0) | |
| ₪ 119.08 | סה"כ לתשלום | לא כולל מע"מ |





27/02/23 תאריך הפקה:
 22/02/23 תאריך קריאה נוכחית:
 23/01/23 תאריך קריאה קודמת:

שם דייר: מלונות דן - דירה 7501
 שם אתר: בתי אלמוג (ישרוטל, מלונות דן, מלכת שבא)

לקוח/ה נכבד/ה, אנו מתכבדים להגיש את חישוב צריכת החשמל לתקופה 22/02/23 - 23/01/23:

מלונות דן - דירה 7501 - 21 - 81005509(0x0)

| סה"כ לתשלום | מחיר לקוט"ש בא"ג | סה"כ צריכה בקוט"ש | קריאה נוכחית | קריאה קודמת | סוג צריכה | סוג תעריף |
|-------------|------------------|-------------------|--------------|-------------|--------------------------|-----------|
| | | | 22/02/23 | 23/01/23 | פרטי חשבון עבור תאריכים: | |
| 157.84 ₪ | 52.61 | 300.03 | 58,413.58 | 58,113.55 | | 999 |

סה"כ לדייר:

| שיא ביקוש | סה"כ |
|-----------|----------|
| 4.10 | 300.03 |
| | 157.84 ₪ |

| | | |
|----------|----------------------------------|--------------|
| 20.96 ₪ | תשלום קבוע | |
| 0.00 ₪ | תשלום עבור גודל חיבור בKVA (0x0) | |
| 178.80 ₪ | סה"כ לתשלום | לא כולל מע"מ |





27/02/23 תאריך הפקה:
 22/02/23 תאריך קריאה נוכחית:
 23/01/23 תאריך קריאה קודמת:

שם דייר: מלונות דן - דירה 7502
 שם אתר: בתי אלמוג (ישרוטל, מלונות דן, מלכת שבא)

לקוח/ה נכבד/ה, אנו מתכבדים להגיש את חישוב צריכת החשמל לתקופה 22/02/23 - 23/01/23:

מלונות דן - דירה 7502 - 21 - 81005509(0x0)

| סה"כ לתשלום | מחיר לקוט"ש בא"ג | סה"כ צריכה בקוט"ש | קריאה נוכחית | קריאה קודמת | סוג צריכה | סוג תעריף |
|-------------|------------------|-------------------|--------------|-------------|--------------------------|-----------|
| | | | 22/02/23 | 23/01/23 | פרטי חשבון עבור תאריכים: | |
| 157.84 ₪ | 52.61 | 300.03 | 58,413.58 | 58,113.55 | | 999 |

סה"כ לדייר:

| שיא ביקוש | סה"כ |
|-----------|----------|
| 4.10 | 300.03 |
| | 157.84 ₪ |

| | | |
|----------|----------------------------------|--------------|
| 20.96 ₪ | תשלום קבוע | |
| 0.00 ₪ | תשלום עבור גודל חיבור בKVA (0x0) | |
| 178.80 ₪ | סה"כ לתשלום | לא כולל מע"מ |





27/02/23 תאריך הפקה:
 22/02/23 תאריך קריאה נוכחית:
 23/01/23 תאריך קריאה קודמת:

שם דייר: מלונות דן - דירה 7505
 שם אתר: בתי אלמוג (ישרוטל, מלונות דן, מלכת שבא)

לקוח/ה נכבד/ה, אנו מתכבדים להגיש את חישוב צריכת החשמל לתקופה 22/02/23 - 23/01/23:

מלונות דן - דירה 7505 - 23 - 81005509(0x0)

| סוג תעריף | סוג צריכה | קריאה קודמת | קריאה נוכחית | סה"כ צריכה בקוט"ש | מחיר לקוט"ש בא"ג | סה"כ לתשלום |
|--------------------------|-----------|-------------|--------------|-------------------|------------------|-------------|
| פרטי חשבון עבור תאריכים: | | 23/01/23 | 22/02/23 | | | |
| 999 | | 51,278.90 | 51,300.98 | 22.07 | 52.61 | 11.61 ₪ |

סה"כ לדייר:

| שיא ביקוש | סה"כ |
|-----------|---------|
| 0.15 | 22.07 |
| | 11.61 ₪ |

| | | |
|---------|----------------------------------|--------------|
| 20.96 ₪ | תשלום קבוע | |
| 0.00 ₪ | תשלום עבור גודל חיבור בKVA (0x0) | |
| 32.57 ₪ | סה"כ לתשלום | לא כולל מע"מ |

התפלגות חיוב בש"ח לפי תעו"ז

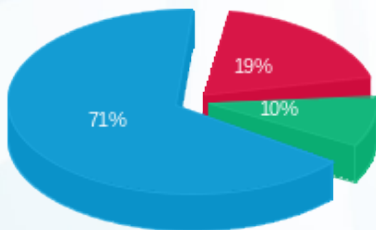

פסגה (2.25 ₪) ■
 גבע (1.13 ₪) ■
 שפל (8.23 ₪) ■

הסטוריית צריכה בקוט"ש

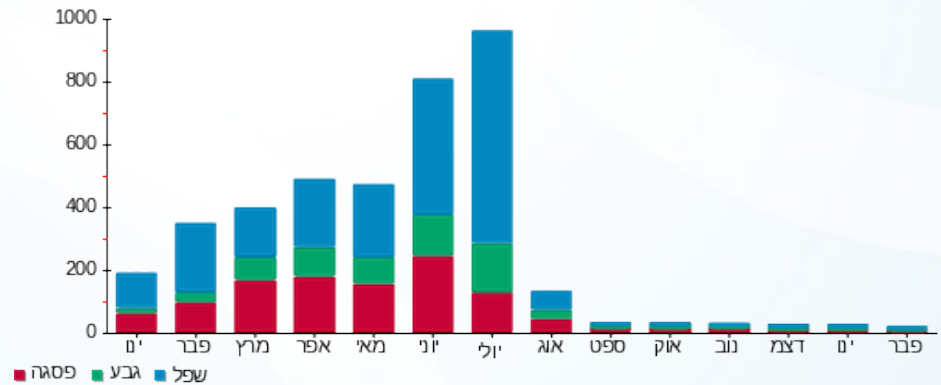

27/02/23 תאריך הפקה:
 22/02/23 תאריך קריאה נוכחית:
 23/01/23 תאריך קריאה קודמת:

שם דייר: מלונות דן - דירה 7506
 שם אתר: בתי אלמוג (ישרוטל, מלונות דן, מלכת שבא)

לקוח/ה נכבד/ה, אנו מתכבדים להגיש את חישוב צריכת החשמל לתקופה 22/02/23 - 23/01/23:

מלונות דן - דירה 7506 - 23 - 81005509(0x0)

| סוג תעריף | סוג צריכה | קריאה קודמת | קריאה נוכחית | סה"כ צריכה בקוט"ש | מחיר לקוט"ש בא"ג | סה"כ לתשלום |
|--------------------------|-----------|-------------|--------------|-------------------|------------------|-------------|
| פרטי חשבון עבור תאריכים: | | 23/01/23 | 22/02/23 | | | |
| 999 | | 51,278.90 | 51,300.98 | 22.07 | 52.61 | 11.61 ₪ |

סה"כ לדייר:

| שיא ביקוש | סה"כ |
|-----------|---------|
| 0.15 | 22.07 |
| | 11.61 ₪ |

| | | |
|---------|----------------------------------|--------------|
| 20.96 ₪ | תשלום קבוע | |
| 0.00 ₪ | תשלום עבור גודל חיבור בKVA (0x0) | |
| 32.57 ₪ | סה"כ לתשלום | לא כולל מע"מ |

התפלגות חיוב בש"ח לפי תעו"ז

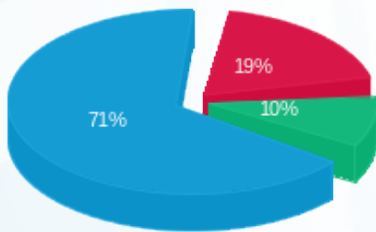

פסגה (2.25 ₪) ■
 גבע (1.13 ₪) ■
 שפל (8.23 ₪) ■

הסטוריית צריכה בקוט"ש

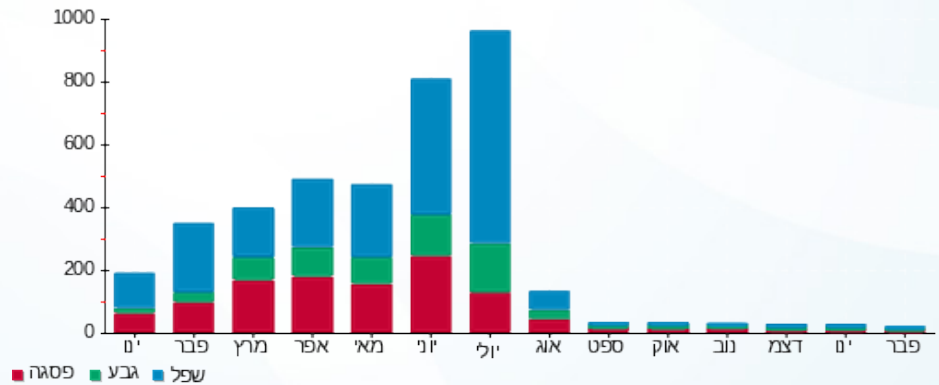

פסגה ■ גבע ■ שפל





27/02/23 תאריך הפקה:
 22/02/23 תאריך קריאה נוכחית:
 23/01/23 תאריך קריאה קודמת:

שם דייר: מלונות דן - דירה 7601
 שם אתר: בתי אלמוג (ישרוטל, מלונות דן, מלכת שבא)

לקוח/ה נכבד/ה, אנו מתכבדים להגיש את חישוב צריכת החשמל לתקופה 22/02/23 - 23/01/23:

מלונות דן - דירה 7601 - 13 - 81005509(0x0)

| סה"כ לתשלום | מחיר לקוט"ש בא"ג | סה"כ צריכה בקוט"ש | קריאה נוכחית | קריאה קודמת | סוג צריכה | סוג תעריף |
|-------------|------------------|-------------------|--------------|-------------|--------------------------|-----------|
| | | | 22/02/23 | 23/01/23 | פרטי חשבון עבור תאריכים: | |
| 114.49 ₪ | 52.61 | 217.63 | 57,699.35 | 57,481.73 | | 999 |

סה"כ לדייר:

| שיא ביקוש | סה"כ |
|-----------|----------|
| 3.75 | 217.63 |
| | 114.49 ₪ |

| | | |
|----------|----------------------------------|--------------|
| 20.96 ₪ | תשלום קבוע | |
| 0.00 ₪ | תשלום עבור גודל חיבור בKVA (0x0) | |
| 135.45 ₪ | סה"כ לתשלום | לא כולל מע"מ |





27/02/23 תאריך הפקה:
 22/02/23 תאריך קריאה נוכחית:
 23/01/23 תאריך קריאה קודמת:

שם דייר: מלונות דן - דירה 7603
 שם אתר: בתי אלמוג (ישרוטל, מלונות דן, מלכת שבא)

לקוח/ה נכבד/ה, אנו מתכבדים להגיש את חישוב צריכת החשמל לתקופה 22/02/23 - 23/01/23:

מלונות דן - דירה 7603 - 14 - 81005509(0x0)

| סוג תעריף | סוג צריכה | קריאה קודמת | קריאה נוכחית | סה"כ צריכה בקוט"ש | מחיר לקוט"ש בא"ג | סה"כ לתשלום |
|--------------------------|-----------|-------------|--------------|-------------------|------------------|-------------|
| פרטי חשבון עבור תאריכים: | | 23/01/23 | 22/02/23 | | | |
| 999 | | 41,935.23 | 42,114.58 | 179.35 | 52.61 | 94.36 ₪ |

סה"כ לדייר:

| שיא ביקוש | סה"כ |
|-----------|---------|
| 3.50 | 179.35 |
| | 94.36 ₪ |

| | | |
|----------|----------------------------------|--------------|
| 20.96 ₪ | תשלום קבוע | |
| 0.00 ₪ | תשלום עבור גודל חיבור בKVA (0x0) | |
| 115.32 ₪ | סה"כ לתשלום | לא כולל מע"מ |





27/02/23 תאריך הפקה:
 22/02/23 תאריך קריאה נכחית:
 23/01/23 תאריך קריאה קודמת:

שם דייר: מלונות דן - דירה 7604
 שם אתר: בתי אלמוג (ישרוטל, מלונות דן, מלכת שבא)

לקוח/ה נכבד/ה, אנו מתכבדים להגיש את חישוב צריכת החשמל לתקופה 22/02/23 - 23/01/23:

מלונות דן - דירה 7604 - 14 - 81005509(0x0)

| סה"כ לתשלום | מחיר לקוט"ש בא"ג | סה"כ צריכה בקוט"ש | קריאה נכחית | קריאה קודמת | סוג צריכה | סוג תעריף |
|-------------|------------------|-------------------|-------------|-------------|--------------------------|-----------|
| | | | 22/02/23 | 23/01/23 | פרטי חשבון עבור תאריכים: | |
| ₪ 94.36 | 52.61 | 179.35 | 42,114.58 | 41,935.23 | | 999 |

סה"כ לדייר:

| שיא ביקוש | סה"כ |
|-----------|---------|
| 3.50 | 179.35 |
| | ₪ 94.36 |

| | | |
|----------|----------------------------------|--------------|
| ₪ 20.96 | תשלום קבוע | |
| ₪ 0.00 | תשלום עבור גודל חיבור בKVA (0x0) | |
| ₪ 115.32 | סה"כ לתשלום | לא כולל מע"מ |





27/02/23 תאריך הפקה:
 22/02/23 תאריך קריאה נכחית:
 23/01/23 תאריך קריאה קודמת:

שם דייר: מלונות דן - דירה 7605
 שם אתר: בתי אלמוג (ישרוטל, מלונות דן, מלכת שבא)

לקוח/ה נכבד/ה, אנו מתכבדים להגיש את חישוב צריכת החשמל לתקופה 22/02/23 - 23/01/23:

מלונות דן - דירה 7605 - 15 - 81005509(0x0)

| סה"כ לתשלום | מחיר לקוט"ש בא"ג | סה"כ צריכה בקוט"ש | קריאה נכחית | קריאה קודמת | סוג צריכה | סוג תעריף |
|-------------|------------------|-------------------|-------------|-------------|--------------------------|-----------|
| | | | 22/02/23 | 23/01/23 | פרטי חשבון עבור תאריכים: | |
| 105.56 ₪ | 52.61 | 200.65 | 48,265.98 | 48,065.33 | | 999 |

סה"כ לדייר:

| שיא ביקוש | סה"כ |
|-----------|----------|
| 3.25 | 200.65 |
| | 105.56 ₪ |

| | | |
|----------|----------------------------------|--------------|
| 20.96 ₪ | תשלום קבוע | |
| 0.00 ₪ | תשלום עבור גודל חיבור בKVA (0x0) | |
| 126.52 ₪ | סה"כ לתשלום | לא כולל מע"מ |





27/02/23 תאריך הפקה:
 22/02/23 תאריך קריאה נוכחית:
 23/01/23 תאריך קריאה קודמת:

שם דייר: מלונות דן - דירה 7606
 שם אתר: בתי אלמוג (ישרוטל, מלונות דן, מלכת שבא)

לקוח/ה נכבד/ה, אנו מתכבדים להגיש את חישוב צריכת החשמל לתקופה 22/02/23 - 23/01/23:

מלונות דן - דירה 7606 - 15 - 81005509(0x0)

| סוג תעריף | סוג צריכה | קריאה קודמת | קריאה נוכחית | סה"כ צריכה בקוט"ש | מחיר לקוט"ש בא"ג | סה"כ לתשלום |
|--------------------------|-----------|-------------|--------------|-------------------|------------------|-------------|
| פרטי חשבון עבור תאריכים: | | | 22/02/23 | 23/01/23 | | |
| 999 | | 48,065.33 | 48,265.98 | 200.65 | 52.61 | 105.56 ₪ |

סה"כ לדייר:

| שיא ביקוש | סה"כ |
|-----------|----------|
| 3.25 | 200.65 |
| | 105.56 ₪ |

| | | |
|----------|----------------------------------|--------------|
| 20.96 ₪ | תשלום קבוע | |
| 0.00 ₪ | תשלום עבור גודל חיבור בKVA (0x0) | |
| 126.52 ₪ | סה"כ לתשלום | לא כולל מע"מ |



27/02/23 תאריך הפקה:
 22/02/23 תאריך קריאה נוכחית:
 23/01/23 תאריך קריאה קודמת:

שם דייר: מלונות דן - דירה 7607
 שם אתר: בתי אלמוג (ישרוטל, מלונות דן, מלכת שבא)

לקוח/ה נכבד/ה, אנו מתכבדים להגיש את חישוב צריכת החשמל לתקופה 22/02/23 - 23/01/23:

מלונות דן - דירה 7607 - 16 - 81005509(0x0)

| סוג תעריף | סוג צריכה | קריאה קודמת | קריאה נוכחית | סה"כ צריכה בקוט"ש | מחיר לקוט"ש בא"ג | סה"כ לתשלום |
|--------------------------|-----------|-------------|--------------|-------------------|------------------|-------------|
| פרטי חשבון עבור תאריכים: | | 23/01/23 | 22/02/23 | | | |
| 999 | | 49,513.33 | 49,600.18 | 86.85 | 52.61 | 45.69 ₪ |

סה"כ לדייר:

| שיא ביקוש | סה"כ |
|-----------|---------|
| 3.00 | 86.85 |
| | 45.69 ₪ |

| | | |
|---------|----------------------------------|--------------|
| 20.96 ₪ | תשלום קבוע | |
| 0.00 ₪ | תשלום עבור גודל חיבור בKVA (0x0) | |
| 66.65 ₪ | סה"כ לתשלום | לא כולל מע"מ |



27/02/23 תאריך הפקה:
 22/02/23 תאריך קריאה נוכחית:
 23/01/23 תאריך קריאה קודמת:

שם דייר: מלונות דן - דירה 7608
 שם אתר: בתי אלמוג (ישרוטל, מלונות דן, מלכת שבא)

לקוח/ה נכבד/ה, אנו מתכבדים להגיש את חישוב צריכת החשמל לתקופה 22/02/23 - 23/01/23:

מלונות דן - דירה 7608 - 16 - 81005509(0x0)

| סה"כ לתשלום | מחיר לקוט"ש בא"ג | סה"כ צריכה בקוט"ש | קריאה נוכחית | קריאה קודמת | סוג צריכה | סוג תעריף |
|-------------|------------------|-------------------|--------------|-------------|--------------------------|-----------|
| | | | 22/02/23 | 23/01/23 | פרטי חשבון עבור תאריכים: | |
| ₪ 45.69 | 52.61 | 86.85 | 49,600.18 | 49,513.33 | | 999 |

סה"כ לדייר:

| שיא ביקוש | סה"כ |
|-----------|---------|
| 3.00 | 86.85 |
| | ₪ 45.69 |

| | | |
|---------|----------------------------------|--------------|
| ₪ 20.96 | תשלום קבוע | |
| ₪ 0.00 | תשלום עבור גודל חיבור בKVA (0x0) | |
| ₪ 66.65 | סה"כ לתשלום | לא כולל מע"מ |





27/02/23 תאריך הפקה:
 22/02/23 תאריך קריאה נכחית:
 23/01/23 תאריך קריאה קודמת:

שם דייר: מלונות דן - דירה 7609
 שם אתר: בתי אלמוג (ישרוטל, מלונות דן, מלכת שבא)

לקוח/ה נכבד/ה, אנו מתכבדים להגיש את חישוב צריכת החשמל לתקופה 22/02/23 - 23/01/23:

מלונות דן - דירה 7609 - 17 - 81005509(0x0)

| סה"כ לתשלום | מחיר לקוט"ש בא"ג | סה"כ צריכה בקוט"ש | קריאה נכחית | קריאה קודמת | סוג צריכה | סוג תעריף |
|-------------|------------------|-------------------|-------------|-------------|--------------------------|-----------|
| | | | 22/02/23 | 23/01/23 | פרטי חשבון עבור תאריכים: | |
| 231.56 ₪ | 52.61 | 440.15 | 46,234.63 | 45,794.48 | | 999 |

סה"כ לדייר:

| שיא ביקוש | סה"כ |
|-----------|----------|
| 5.70 | 440.15 |
| | 231.56 ₪ |

| | | |
|----------|----------------------------------|--------------|
| 20.96 ₪ | תשלום קבוע | |
| 0.00 ₪ | תשלום עבור גודל חיבור בKVA (0x0) | |
| 252.52 ₪ | סה"כ לתשלום | לא כולל מע"מ |





27/02/23 תאריך הפקה:
 22/02/23 תאריך קריאה נכחית:
 23/01/23 תאריך קריאה קודמת:

שם דייר: מלונות דן - דירה 7610
 שם אתר: בתי אלמוג (ישרוטל, מלונות דן, מלכת שבא)

לקוח/ה נכבד/ה, אנו מתכבדים להגיש את חישוב צריכת החשמל לתקופה 22/02/23 - 23/01/23:

מלונות דן - דירה 7610 - 17 - 81005509(0x0)

| סוג תעריף | סוג צריכה | קריאה קודמת | קריאה נכחית | סה"כ צריכה בקוט"ש | מחיר לקוט"ש בא"ג | סה"כ לתשלום |
|--------------------------|-----------|-------------|-------------|-------------------|------------------|-------------|
| פרטי חשבון עבור תאריכים: | | 23/01/23 | 22/02/23 | | | |
| 999 | | 45,794.48 | 46,234.63 | 440.15 | 52.61 | 231.56 ₪ |

סה"כ לדייר:

| שיא ביקוש | סה"כ |
|-----------|----------|
| 5.70 | 440.15 |
| | 231.56 ₪ |

| | | |
|----------|----------------------------------|--------------|
| 20.96 ₪ | תשלום קבוע | |
| 0.00 ₪ | תשלום עבור גודל חיבור בKVA (0x0) | |
| 252.52 ₪ | סה"כ לתשלום | לא כולל מע"מ |



27/02/23 תאריך הפקה:
 22/02/23 תאריך קריאה נוכחית:
 23/01/23 תאריך קריאה קודמת:

שם דייר: מלונות דן - דירה 9404
שם אתר: בתי אלמוג (ישרוטל, מלונות דן, מלכת שבא)

לקוח/ה נכבד/ה, אנו מתכבדים להגיש את חישוב צריכת החשמל לתקופה 22/02/23 - 23/01/23:

מלונות דן - דירה 9404 - 25 - 13080926(0x0)

| סה"כ לתשלום | מחיר לקוט"ש בא"ג | סה"כ צריכה בקוט"ש | קריאה נוכחית | קריאה קודמת | סוג צריכה | סוג תעריף |
|-------------|------------------|-------------------|--------------|-------------|--------------------------|-----------|
| | | | 22/02/23 | 23/01/23 | פרטי חשבון עבור תאריכים: | |
| ₪ 91.78 | 52.61 | 174.45 | 17,858.50 | 17,684.05 | | 999 |

סה"כ לדייר:

| שיא ביקוש | סה"כ |
|-----------|---------|
| 4.24 | 174.45 |
| | ₪ 91.78 |

| | | |
|----------|---|---------------------|
| ₪ 20.96 | תשלום קבוע | |
| ₪ 0.00 | תשלום עבור גודל חיבור בKVA (0x0) | |
| ₪ 112.74 | סה"כ לתשלום | לא כולל מע"מ |



27/02/23 תאריך הפקה:
 22/02/23 תאריך קריאה נוכחית:
 23/01/23 תאריך קריאה קודמת:

שם דייר: מלונות דן - דירה 9711
שם אתר: בתי אלמוג (ישרוטל, מלונות דן, מלכת שבא)

לקוח/ה נכבד/ה, אנו מתכבדים להגיש את חישוב צריכת החשמל לתקופה 22/02/23 - 23/01/23:

מלונות דן - דירה 9711 - 11 - 13170741(0x0)

| סה"כ לתשלום | מחיר לקוט"ש בא"ג | סה"כ צריכה בקוט"ש | קריאה נוכחית | קריאה קודמת | סוג צריכה | סוג תעריף |
|-------------|------------------|-------------------|--------------|-------------|--------------------------|-----------|
| | | | 22/02/23 | 23/01/23 | פרטי חשבון עבור תאריכים: | |
| 26.07 ₪ | 52.61 | 49.55 | 21,375.00 | 21,325.45 | | 999 |

ציבורי

| סה"כ לתשלום | הערה |
|-------------|--------|
| 33.89 ₪ | ציבורי |

סה"כ לדייר:

| שיא ביקוש | סה"כ |
|-----------|---------|
| 4.63 | 49.55 |
| | 59.96 ₪ |

| | | |
|---------|---|---------------------|
| 20.96 ₪ | תשלום קבוע | |
| 0.00 ₪ | תשלום עבור גודל חיבור בKVA (0x0) | |
| 80.92 ₪ | סה"כ לתשלום | לא כולל מע"מ |





27/02/23 תאריך הפקה:
 22/02/23 תאריך קריאה נכחית:
 23/01/23 תאריך קריאה קודמת:

שם דייר: מלונות דן - דירה 9712
 שם אתר: בתי אלמוג (ישרוטל, מלונות דן, מלכת שבא)

לקוח/ה נכבד/ה, אנו מתכבדים להגיש את חישוב צריכת החשמל לתקופה 22/02/23 - 23/01/23:

מלונות דן - דירה 9712 - 12 - 13170741(0x0)

| סה"כ לתשלום | מחיר לקוט"ש בא"ג | סה"כ צריכה בקוט"ש | קריאה נכחית | קריאה קודמת | סוג צריכה | סוג תעריף |
|-------------|------------------|-------------------|-------------|-------------|--------------------------|-----------|
| | | | 22/02/23 | 23/01/23 | פרטי חשבון עבור תאריכים: | |
| ₪ 89.73 | 52.61 | 170.55 | 41,474.10 | 41,303.55 | | 999 |

סה"כ לדייר:

| שיא ביקוש | סה"כ |
|-----------|---------|
| 5.00 | 170.55 |
| | ₪ 89.73 |

| | | |
|----------|----------------------------------|--------------|
| ₪ 20.96 | תשלום קבוע | |
| ₪ 0.00 | תשלום עבור גודל חיבור בKVA (0x0) | |
| ₪ 110.69 | סה"כ לתשלום | לא כולל מע"מ |

