



01/03/23 תאריך הפקה:
 28/02/23 תאריך קריאה נוכחית:
 27/01/23 תאריך קריאה קודמת:

שם דייר: אגודת בית יעקב
 שם אתר: שותפות עקיבא - בני ברק

לקוח/ה נכבד/ה, אנו מתכבדים להגיש את חישוב צריכת החשמל לתקופה 28/02/23 - 27/01/23:

ביה"ס - 1 - 00021216 (0x0)

סוג תעריף	סוג צריכה	קריאה קודמת	קריאה נוכחית	סה"כ צריכה בקוט"ש	מחיר לקוט"ש בא"ג	סה"כ לתשלום
פרטי חשבון עבור תאריכים:						
		27/01/23	31/01/23			
777	פסגה	670,985.12	671,476.33	491.21	91.26	448.28 ₪
778	גבע	220,121.99	220,218.78	96.80	48.99	47.42 ₪
779	שפל	478,632.33	479,771.60	1,139.27	39.28	447.51 ₪
פרטי חשבון עבור תאריכים:						
		01/02/23	28/02/23			
777	פסגה	671,476.33	674,740.99	3,264.66	90.04	2,939.50 ₪
778	גבע	220,218.78	220,748.84	530.06	48.24	255.70 ₪
779	שפל	479,771.60	487,378.55	7,606.95	38.63	2,938.56 ₪

ביה"ס - 3 - 00021216 (0x0)

סוג תעריף	סוג צריכה	קריאה קודמת	קריאה נוכחית	סה"כ צריכה בקוט"ש	מחיר לקוט"ש בא"ג	סה"כ לתשלום
פרטי חשבון עבור תאריכים:						
		27/01/23	31/01/23			
777	פסגה	128,836.65	128,919.68	83.03	91.26	75.77 ₪
778	גבע	35,911.47	35,938.40	26.93	48.99	13.19 ₪
779	שפל	70,163.81	70,400.90	237.09	39.28	93.13 ₪
פרטי חשבון עבור תאריכים:						
		01/02/23	28/02/23			
777	פסגה	128,919.68	129,421.96	502.28	90.04	452.25 ₪
778	גבע	35,938.40	36,070.81	132.40	48.24	63.87 ₪
779	שפל	70,400.90	71,727.01	1,326.11	38.63	512.28 ₪

אופטיקה - 6 - 00021216 (0x0)

סוג תעריף	סוג צריכה	קריאה קודמת	קריאה נוכחית	סה"כ צריכה בקוט"ש	מחיר לקוט"ש בא"ג	סה"כ לתשלום
פרטי חשבון עבור תאריכים:						
		27/01/23	31/01/23			
777	פסגה	49,008.27	49,020.62	-12.34	91.26	-11.27 ₪
778	גבע	12,532.50	12,537.50	-5.00	48.99	-2.45 ₪
779	שפל	28,005.82	28,057.07	-51.25	39.28	-20.13 ₪
פרטי חשבון עבור תאריכים:						
		01/02/23	28/02/23			





אופטיקה - 6 - 00021216(0x0)

סה"כ לתשלום	מחיר לקוט"ש בא"ג	סה"כ צריכה בקוט"ש	קריאה נוכחית	קריאה קודמת	סוג צריכה	סוג תעריף
₪ -93.48	90.04	-103.82	49,124.44	49,020.62	פסגה	777
₪ -12.87	48.24	-26.69	12,564.19	12,537.50	גבע	778
₪ -124.03	38.63	-321.07	28,378.14	28,057.07	שפל	779

ציבורי

סה"כ לתשלום	מחיר לקוט"ש בא"ג	סה"כ צריכה בקוט"ש	קריאה נוכחית	קריאה קודמת	סוג צריכה	סוג תעריף
			31/01/23	27/01/23	פרטי חשבון עבור תאריכים:	
₪ 115.19	91.26	126.221			פסגה	777
₪ 13.07	48.99	26.670			גבע	778
₪ 113.34	39.28	288.543			שפל	779
			28/02/23	01/02/23	פרטי חשבון עבור תאריכים:	
₪ 828.17	90.04	919.777			פסגה	777
₪ 88.63	48.24	183.729			גבע	778
₪ 885.78	38.63	2,292.980			שפל	779

בנין הוצאות תפעול

סה"כ לתשלום	הערה
₪ 503.37	בנין הוצאות תפעול

סה"כ לדייר:

שיא ביקוש	סה"כ	שפל	גבע	פסגה	
79.28	18,754.55	12,518.63	964.91	5,271.02	סה"כ צריכה
	₪ 10,570.78	₪ 4,846.43	₪ 466.56	₪ 4,754.42	סה"כ לתשלום

₪ 210.98	תשלום קבוע	
₪ 0.00	תשלום עבור גודל חיבור בKVA (0x0)	
₪ 10,781.76	סה"כ לתשלום	לא כולל מע"מ





01/03/23 תאריך הפקדה:
 28/02/23 תאריך קריאה נוכחית:
 27/01/23 תאריך קריאה קודמת:

שם דייר: אופטיקה
 שם אתר: שותפות עקיבא - בני ברק

לקוח/ה נכבד/ה, אנו מתכבדים להגיש את חישוב צריכת החשמל לתקופה 28/02/23 - 27/01/23:

אופטיקה - 6 - 00021216 (0x0)

סה"כ לתשלום	מחיר לקוט"ש בא"ג	סה"כ צריכה בקוט"ש	קריאה נוכחית	קריאה קודמת	סוג צריכה	סוג תעריף
			31/01/23	27/01/23	פרטי חשבון עבור תאריכים:	
11.27 ₪	91.26	12.34	49,020.62	49,008.27	פסגה	777
2.45 ₪	48.99	5.00	12,537.50	12,532.50	גבע	778
20.13 ₪	39.28	51.25	28,057.07	28,005.82	שפל	779
			28/02/23	01/02/23	פרטי חשבון עבור תאריכים:	
93.48 ₪	90.04	103.82	49,124.44	49,020.62	פסגה	777
12.87 ₪	48.24	26.69	12,564.19	12,537.50	גבע	778
124.03 ₪	38.63	321.07	28,378.14	28,057.07	שפל	779

בגין הוצאות תפעול

סה"כ לתשלום	הערה
13.21 ₪	בגין הוצאות תפעול

סה"כ לדייר:

שיא ביקוש	סה"כ	שפל	גבע	פסגה	סה"כ צריכה
8.94	520.17	372.32	31.69	116.16	סה"כ לתשלום
	277.44 ₪	144.16 ₪	15.32 ₪	104.74 ₪	

210.98 ₪	תשלום קבוע	
0.00 ₪	תשלום עבור גודל חיבור ב KVA (0x0)	
488.42 ₪	סה"כ לתשלום	לא כולל מע"מ





התפלגות חיוב בש"ח לפי תעו"ז

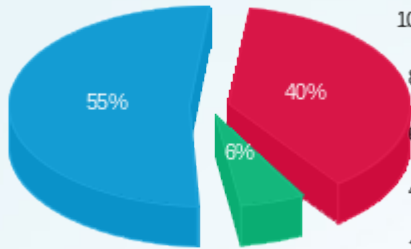

- פסגה (104.74)
- גבע (15.32)
- שפל (144.16)

הסטוריית צריכה בקוט"ש

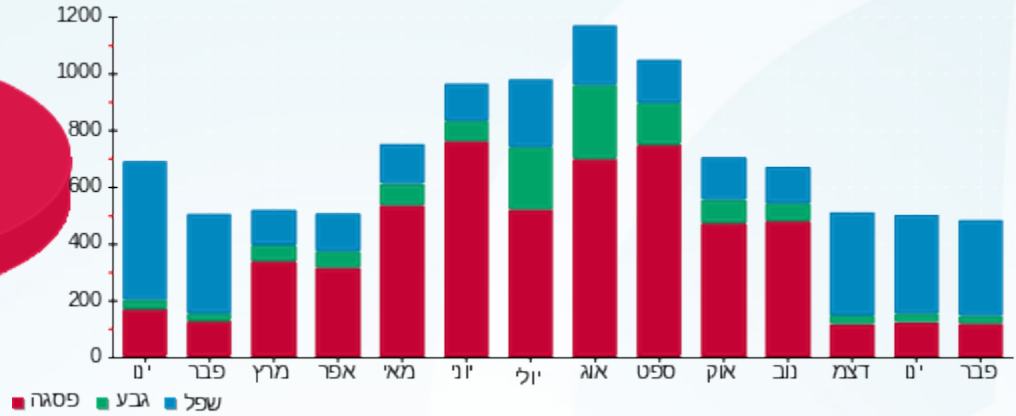



01/03/23 תאריך הפקה:
 28/02/23 תאריך קריאה נוכחית:
 27/01/23 תאריך קריאה קודמת:

שם דייר: גלית פרידמן - גולברי (ק. קרקע)
 שם אתר: שותפות עקיבא - בני ברק

לקוח/ה נכבד/ה, אנו מתכבדים להגיש את חישוב צריכת החשמל לתקופה 28/02/23 - 27/01/23:

גלית פרידמן - גולברי (ק. קרקע) - 4 - 00021216 (0x0)

סה"כ לתשלום	מחיר לקוט"ש בא"ג	סה"כ צריכה בקוט"ש	קריאה נוכחית	קריאה קודמת	סוג צריכה	סוג תעריף
			31/01/23	27/01/23	פרטי חשבון עבור תאריכים:	
201.93 ₪	91.26	221.27	445,732.32	445,511.05	פסגה	777
17.24 ₪	48.99	35.20	142,981.37	142,946.17	גבע	778
187.80 ₪	39.28	478.10	278,681.35	278,203.25	שפל	779
			28/02/23	01/02/23	פרטי חשבון עבור תאריכים:	
1,253.26 ₪	90.04	1,391.90	447,124.22	445,732.32	פסגה	777
85.91 ₪	48.24	178.09	143,159.46	142,981.37	גבע	778
1,004.05 ₪	38.63	2,599.14	281,280.49	278,681.35	שפל	779

בגין הוצאות תפעול

סה"כ לתשלום	הערה
137.51 ₪	בגין הוצאות תפעול

סה"כ לדייר:

שיא ביקוש	סה"כ	שפל	גבע	פסגה	סה"כ צריכה
32.32	4,903.70	3,077.24	213.29	1,613.17	סה"כ לתשלום
	2,887.71 ₪	1,191.84 ₪	103.15 ₪	1,455.20 ₪	

210.98 ₪	תשלום קבוע	
0.00 ₪	תשלום עבור גודל חיבור בKVA (0x0)	
3,098.69 ₪	סה"כ לתשלום	לא כולל מע"מ





התפלגות חיוב בש"ח לפי תעו"ז

הסטוריית צריכה בקוט"ש

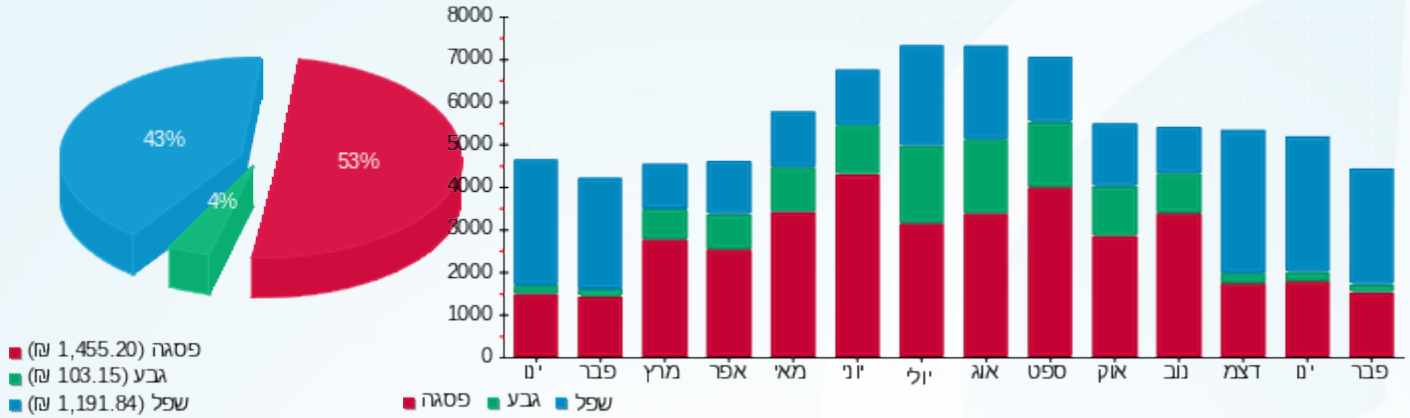



01/03/23 תאריך הפקדה:
 28/02/23 תאריך קריאה נוכחית:
 27/01/23 תאריך קריאה קודמת:

שם דייר: ראשי
 שם אתר: שותפות עקיבא - בני ברק

לקוח/ה נכבד/ה, אנו מתכבדים להגיש את חישוב צריכת החשמל לתקופה 28/02/23 - 27/01/23:

ראשי - 5 - 00021216 (0x0)

סוג תעריף	סוג צריכה	קריאה קודמת	קריאה נוכחית	סה"כ צריכה בקוט"ש	מחיר לקוט"ש בא"ג	סה"כ לתשלום
פרטי חשבון עבור תאריכים:						
		27/01/23	31/01/23			
777	פסגה	1,409,415.58	1,410,337.31	921.74	91.26	841.18 ₪
778	גבע	456,036.27	456,221.87	185.60	48.99	90.93 ₪
779	שפל	966,985.69	969,128.70	2,143.01	39.28	841.77 ₪
פרטי חשבון עבור תאריכים:						
		01/02/23	28/02/23			
777	פסגה	1,410,337.31	1,416,415.93	6,078.62	90.04	5,473.19 ₪
778	גבע	456,221.87	457,246.15	1,024.28	48.24	494.11 ₪
779	שפל	969,128.70	982,953.87	13,825.18	38.63	5,340.67 ₪

סה"כ לדייר:

שיא ביקוש	סה"כ	שפל	גבע	פסגה	סה"כ צריכה
132.58	24,178.42	15,968.18	1,209.88	7,000.35	סה"כ לתשלום
	13,081.84 ₪	6,182.44 ₪	585.04 ₪	6,314.36 ₪	

0.00 ₪	תשלום קבוע	
0.00 ₪	תשלום עבור גודל חיבור בKVA (0x0)	
13,081.84 ₪	סה"כ לתשלום	לא כולל מע"מ

התפלגות חיוב בש"ח לפי תעו"ז

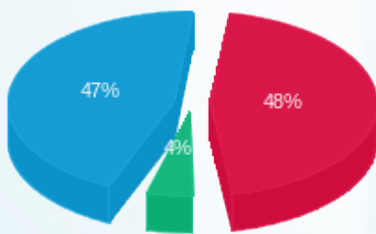

פסגה (6,314.36 ₪) 48%
 גבע (585.04 ₪) 4%
 שפל (6,182.44 ₪) 47%

הסטוריית צריכה בקוט"ש

